



TRIZIDELA DO VALE

PROC. 0108001/2022

FLS. 405

RUB _____

ESTADO DO MARANHÃO
PREFEITURA MUNICIPAL DE TRIZIDELA DO VALE
CNPJ Nº 01.558.070/0001-22

COMISSÃO PERMANENTE DE LICITAÇÃO/PREGOEIRA E EQUIPE DE APOIO

PROCESSO ADMINISTRATIVO Nº 0108001/2022
PREGÃO ELETRÔNICO Nº 049/2022

OBJETO: REGISTRO DE PREÇOS para eventual, futura e parcelada aquisição de soro e material hospitalar, para atender as necessidades do Fundo Municipal de Saúde, do município de Trizidela do Vale (MA).

Junto aos autos do processo administração nº 0108001/2022, na modalidade Pregão Eletrônico nº 049/2022, os documentos de habilitação da empresa abaixo referida, para o presente certame.

DOCUMENTOS DE HABILITAÇÃO

**EMPRESA: AB MED DISTRIBUIÇÃO DE
MEDICAMENTOS EIRELI, INSCRITA NO CNPJ
SOB Nº 37.174.427/0001-16.**

ATO CONSTITUTIVO DE EMPRESA INDIVIDUAL DE RESPONSABILIDADE LIMITADA – EIRELI**AB MED DISTRIBUIÇÃO DE MEDICAMENTOS EIRELI**

Pelo presente instrumento particular de Ato Constitutivo:

DAVIA MARIA CASTELO BRANCO CORDEIRO, BRASILEIRA, DIVORCIADO(A), EMPRESÁRIA, natural da cidade de São Luís – MA, data de nascimento 22/12/1957, portador da Carteira Nacional de Habilitação (CNH): nº 03787336350, expedida por DETRAN/PI em 05/07/2019 e CPF: nº 131.663.103-63, residente e domiciliada na cidade de Teresina - PI, na RUA VINTE QUATRO DE JANEIRO (ZONA NORTE), nº 911, CENTRO, CEP: 64000-235;

Resolve constituir uma Empresa Individual de Responsabilidade Limitada – EIRELI, mediante as seguintes cláusulas (art. 997, I, CC):

CLÁUSULA I - DO NOME EMPRESARIAL (ART. 997, II e ART. 980-A, §1º, CC)

A empresa adotará como nome empresarial: **AB MED DISTRIBUIÇÃO DE MEDICAMENTOS EIRELI**, e usará a expressão AB MED como nome fantasia.

CLÁUSULA II - DA SEDE (art. 997, II, CC)

A empresa terá sua sede no seguinte endereço: RUA DOUTOR MOISES PIMENTEL NETO, nº 1, QUADRAA CASA 01 SALA 01, CAMPESTRE, Teresina - PI, CEP: 64053510.

CLÁUSULA III - DO OBJETO SOCIAL (art. 997, II, CC)

A empresa terá por objeto o exercício das seguintes atividades econômica: COMÉRCIO ATACADISTA DE MEDICAMENTOS E DROGAS DE USO HUMANO; COMÉRCIO ATACADISTA DE INSTRUMENTOS E MATERIAIS PARA USO MÉDICO, CIRÚRGICO, HOSPITALAR E DE LABORATÓRIOS; COMÉRCIO ATACADISTA DE COSMÉTICOS E PRODUTOS DE PERFUMARIA; COMÉRCIO ATACADISTA DE PRODUTOS DE HIGIENE PESSOAL; COMÉRCIO ATACADISTA DE MÁQUINAS, APARELHOS E EQUIPAMENTOS PARA USO ODONTO MÉDICO HOSPITALAR; PARTES E PEÇAS; COMÉRCIO ATACADISTA DE PRODUTOS ALIMENTÍCIOS EM GERAL; COMÉRCIO ATACADISTA DE PRODUTOS ODONTOLÓGICOS; COMÉRCIO ATACADISTA DE MÓVEIS E ARTIGOS DE COLCHOARIA; COMÉRCIO ATACADISTA DE PRODUTOS DE HIGIENE, LIMPEZA E CONSERVAÇÃO DOMICILIAR; COMÉRCIO ATACADISTA DE PRODUTOS DE HIGIENE, LIMPEZA E CONSERVAÇÃO DOMICILIAR, COM ATIVIDADE DE FRACIONAMENTO E ACONDICIONAMENTO ASSOCIADA; COMÉRCIO ATACADISTA DE OUTROS EQUIPAMENTOS E ARTIGOS DE USO PESSOAL E DOMÉSTICO NÃO ESPECIFICADOS ANTERIORMENTE: ESTA SUBCLASSE COMPREENDE: ARTIGOS DE CUTELARIA, ARTIGOS PARA HABITAÇÃO DE VIDRO, CRISTAL, PORCELANA, BORRACHA, PLÁSTICO, METAL, MADEIRA, VIME, BAMBU E OUTROS SIMILARES, PAINÉIS, LOUÇAS, GARRAFAS TÉRMICAS, ESCADAS DOMÉSTICAS, ESCOVAS, VASSOURAS, CABIDES, BRINQUEDOS DE QUALQUER MATERIAL, INCLUSIVE ELETRÔNICOS, INSTRUMENTOS MUSICAIS, ÓCULOS PARA NATAÇÃO, PRANCHAS, ARTIGOS PARA CAÇA, PESCA E CAMPING, PAPEL DE PAREDE E SIMILARES, ARTIGOS DE ÓPTICA, O COMÉRCIO ATACADISTA DE ARTIGOS DESCARTÁVEIS EM GERAL COMO COPOS, TALHERES, GUARDANAPOS, EMBALAGENS PARA ALIMENTOS PREPARADOS E OUTROS SIMILARES.; COMÉRCIO ATACADISTA DE MERCADORIAS EM GERAL, COM PREDOMINÂNCIA DE PRODUTOS ALIMENTÍCIOS; COMÉRCIO VAREJISTA DE ARTIGOS MÉDICOS E ORTOPÉDICOS; COMÉRCIO VAREJISTA DE ARTIGOS DO VESTUÁRIO E ACESSÓRIOS; SERVIÇOS DE MALOTE NÃO REALIZADOS PELO CORREIO NACIONAL; SERVIÇOS DE ENTREGA RÁPIDA; ATIVIDADES DE TERAPIA DE NUTRIÇÃO ENTERAL E PARENTERAL.

Parágrafo único. Em estabelecimento eleito como Sede (Matriz) será(ão) exercida(s) a(s) atividade(s) de COMERCIO ATACADISTA DE MEDICAMENTOS E DROGAS DE USO HUMANOCOMERCIO ATACADISTA DE INSTRUMENTOS E MATERIAIS PARA USO MEDICO, CIRURGICO, HOSPITALAR E DE LABORATORIOSCOMERCIO ATACADISTA DE COSMETICOS E PRODUTOS DE PERFUMARIACOMERCIO ATACADISTA DE PRODUTOS DE HIGIENE PESSOALCOMERCIO ATACADISTA DE MAQUINAS, APARELHOS E EQUIPAMENTOS PARA USO ODONTO MEDICO HOSPITALAR PARTES E PECASCOMERCIO ATACADISTA DE PRODUTOS ALIMENTICIOS EM GERALCOMERCIO ATACADISTA DE PRODUTOS ODONTOLOGICOSCOMERCIO ATACADISTA DE MOVEIS E ARTIGOS DE COLCHOARIACOMERCIO ATACADISTA DE PRODUTOS DE HIGIENE, LIMPEZA E CONSERVACAO DOMICILIARCOMERCIO ATACADISTA DE PRODUTOS DE HIGIENE, LIMPEZA E CONSERVACAO DOMICILIAR, COM ATIVIDADE DE

**ATO CONSTITUTIVO DE EMPRESA INDIVIDUAL DE RESPONSABILIDADE LIMITADA –
EIRELI****AB MED DISTRIBUIÇÃO DE MEDICAMENTOS EIRELI**

FRACIONAMENTO E ACONDICIONAMENTO ASSOCIADACOMERCIO ATACADISTA DE OUTROS EQUIPAMENTOS E ARTIGOS DE USO PESSOAL E DOMESTICO NAO ESPECIFICADOS ANTERIORMENTE: ESTA SUBCLASSE COMPREENDE: ARTIGOS DE CUTELARIA,ARTIGOS PARA HABITACAO DE VIDRO, CRISTAL, PORCELANA, BORRACHA, PLASTICO, METAL, MADEIRA, VIME, BAMBU E OUTROS SIMILARES,PANELAS, LOUCAS, GARRAFAS TERMICAS, ESCADAS DOMESTICAS, ESCOVAS, VASSOURAS, CABIDES, BRINQUEDOS DE QUALQUER MATERIAL, INCLUSIVE ELETRONICOS,INSTRUMENTOS MUSICAIS,OCULOS PARA NATACAO, PRANCHAS, ARTIGOS PARA CACA, PESCA E CAMPING,PAPEL DE PAREDE E SIMILARES,ARTIGOS DE OPTICA, O COMERCIO ATACADISTA DE ARTIGOS DESCARTAVEIS EM GERAL COMO COPOS, TALHERES, GUARDANAPOS, EMBALAGENS PARA ALIMENTOS PREPARADOS E OUTROS SIMILARES.COMERCIO ATACADISTA DE MERCADORIAS EM GERAL, COM PREDOMINANCIA DE PRODUTOS ALIMENTICIOSCOMERCIO VAREJISTA DE ARTIGOS MEDICOS E ORTOPEDICOS COMERCIO VAREJISTA DE ARTIGOS DO VESTUARIO E ACESSORIOSSERVICOS DE MALOTE NAO REALIZADOS PELO CORREIO NACIONALSERVICOS DE ENTREGA RAPIDAATIVIDADES DE TERAPIA DE NUTRICAO ENTERAL E PARENTERAL..

E exercerá as seguintes atividades:

- CNAE Nº 4644-3/01 - Comércio atacadista de medicamentos e drogas de uso humano
- CNAE Nº 4664-8/00 - Comércio atacadista de máquinas, aparelhos e equipamentos para uso odonto-médico-hospitalar; partes e peças
- CNAE Nº 4639-7/01 - Comércio atacadista de produtos alimentícios em geral
- CNAE Nº 4645-1/01 - Comércio atacadista de instrumentos e materiais para uso médico, cirúrgico, hospitalar e de laboratórios
- CNAE Nº 4645-1/03 - Comércio atacadista de produtos odontológicos
- CNAE Nº 4646-0/01 - Comércio atacadista de cosméticos e produtos de perfumaria
- CNAE Nº 4646-0/02 - Comércio atacadista de produtos de higiene pessoal
- CNAE Nº 4649-4/04 - Comércio atacadista de móveis e artigos de colchoaria
- CNAE Nº 4649-4/08 - Comércio atacadista de produtos de higiene, limpeza e conservação domiciliar
- CNAE Nº 4649-4/09 - Comércio atacadista de produtos de higiene, limpeza e conservação domiciliar, com atividade de fracionamento e acondicionamento associada
- CNAE Nº 4649-4/99 - Comércio atacadista de outros equipamentos e artigos de uso pessoal e doméstico não especificados anteriormente
- CNAE Nº 4691-5/00 - Comércio atacadista de mercadorias em geral, com predominância de produtos alimentícios
- CNAE Nº 4773-3/00 - Comércio varejista de artigos médicos e ortopédicos
- CNAE Nº 4781-4/00 - Comércio varejista de artigos do vestuário e acessórios
- CNAE Nº 5320-2/01 - Serviços de malote não realizados pelo Correio Nacional
- CNAE Nº 5320-2/02 - Serviços de entrega rápida
- CNAE Nº 8650-0/07 - Atividades de terapia de nutrição enteral e parenteral

CLÁUSULA IV - DO INÍCIO DAS ATIVIDADES E PRAZO DE DURAÇÃO (art. 53, III, F, Decreto nº 1.800/96)

A empresa iniciará suas atividades em 12/05/2020 e seu prazo de duração será por tempo indeterminado.

CLÁUSULA V - DO CAPITAL (ART. 997, III e IV e ART. 1.052 e 1.055, CC)

O capital será de R\$ 300.000,00 (trezentos mil reais), totalmente subscrito e integralizado, neste ato, da seguinte forma: R\$ 300.000,00 (trezentos mil reais) em moeda corrente no País

CLÁUSULA VI - DA ADMINISTRAÇÃO (ART. 997, VI, CC)

A administração será exercida pelo titular DAVIA MARIA CASTELO BRANCO CORDEIRO, que representará legalmente a empresa e poderá praticar todo e qualquer ato de gestão pertinentes ao objeto.

CLÁUSULA VII - DO BALANÇO PATRIMONIAL (art. 1.065, CC)

Ao término de cada exercício, em 31 de Dezembro, o administrador prestará contas justificadas de sua administração, procedendo à elaboração do inventário, do balanço patrimonial e do balanço de resultado econômico,

**ATO CONSTITUTIVO DE EMPRESA INDIVIDUAL DE RESPONSABILIDADE LIMITADA –
EIRELI**

AB MED DISTRIBUIÇÃO DE MEDICAMENTOS EIRELI

cabendo ao empresário, os lucros ou perdas apuradas.

CLÁUSULA VIII - DECLARAÇÃO DE DESIMPEDIMENTO DE ADMINISTRADOR (art. 1.011, § 1º CC e art. 37, II da Lei nº 8.934 de 1994)

O Administrador declara, sob as penas da lei, de que não está impedido de exercer a administração da empresa, por lei especial, ou em virtude de condenação criminal, ou por se encontrar sob os efeitos dela, a pena que vede, ainda que temporariamente, o acesso a cargos públicos; ou por crime falimentar, de prevaricação, peita ou suborno, concussão, peculato, ou contra a economia popular, contra o sistema financeiro nacional, contra normas de defesa da concorrência, contra as relações de consumo, fé pública, ou a propriedade.

CLÁUSULA IX - DA DECLARAÇÃO DE NÃO PARTICIPAÇÃO EM OUTRA EIRELI (art. 980-A, § 2º CC)

O titular da empresa declara, sob as penas da lei, que não figura como titular de nenhuma outra empresa individual de responsabilidade limitada.

CLÁUSULA X - DO PRÓ LABORE

Titular poderá fixar uma retirada mensal, a título de pro labore, observadas as disposições regulamentares pertinentes.

CLÁUSULA XI - DO FALECIMENTO (art. 1.028, CC)

Falecendo o titular, seus sucessores poderão continuar o exercício da empresa. Não sendo possível ou inexistindo interesse na continuidade, o valor de seus haveres será apurado e liquidado com base na situação patrimonial da empresa, à data da resolução, verificada em balanço especialmente levantado.

CLÁUSULA XII - DA INTERDIÇÃO (art. 974, § 3º CC)

Sendo interditado o titular, ele poderá continuar o exercício da empresa, desde que ele seja devidamente representado ou assistido, conforme o grau de sua incapacidade, e que a administração da empresa caiba a terceiro não impedido.

CLÁUSULA XIII - PORTE EMPRESARIAL

O titular declara que a empresa se enquadra como Microempresa - ME, nos termos da Lei Complementar nº 123, de 14 de dezembro de 2006, e que não se enquadra em qualquer das hipóteses de exclusão relacionadas no § 4º do art. 3º da mencionada lei. (art. 3º, I, LC nº 123, de 2006)

E, por estar assim constituído, assino o presente instrumento.

Teresina - PI, 12 de maio de 2020

DAVIA MARIA CASTELO BRANCO CORDEIRO
Titular/Administrador



CPL - TRIZIDELA DO VALE
PROC. 0108001 / 20 22
FLS. 409
RUB. _____

ASSINATURA ELETRÔNICA

Certificamos que o ato da empresa AB MED DISTRIBUICAO DE MEDICAMENTOS EIRELI consta assinado digitalmente por:

IDENTIFICAÇÃO DO(S) ASSINANTE(S)	
CPF	Nome
13166310363	DAVIA MARIA CASTELO BRANCO CORDEIRO



CERTIFICO O REGISTRO EM 19/05/2020 SOB N° 22600057311.
PROTOCOLO: 200195751 DE 19/05/2020. CÓDIGO DE VERIFICAÇÃO:
12001979094. NIRE: 22600057311.
AB MED DISTRIBUICAO DE MEDICAMENTOS EIRELI

Isabela Santana Monteiro Barbosa
SECRETÁRIA-GERAL
TERESINA, 19/05/2020
<https://www.piauidigital.pi.gov.br>



REPÚBLICA FEDERATIVA DO BRASIL

CADASTRO NACIONAL DA PESSOA JURÍDICA

NÚMERO DE INSCRIÇÃO 37.174.427/0001-16 MATRIZ	COMPROVANTE DE INSCRIÇÃO E DE SITUAÇÃO CADASTRAL	DATA DE ABERTURA 19/05/2020
NOME EMPRESARIAL AB MED DISTRIBUICAO DE MEDICAMENTOS EIRELI		
TÍTULO DO ESTABELECIMENTO (NOME DE FANTASIA) AB MED	PORTE ME	
CÓDIGO E DESCRIÇÃO DA ATIVIDADE ECONÔMICA PRINCIPAL 46.44-3-01 - Comércio atacadista de medicamentos e drogas de uso humano		
CÓDIGO E DESCRIÇÃO DAS ATIVIDADES ECONÔMICAS SECUNDÁRIAS 46.39-7-01 - Comércio atacadista de produtos alimentícios em geral 46.45-1-01 - Comércio atacadista de instrumentos e materiais para uso médico, cirúrgico, hospitalar e de laboratórios 46.45-1-03 - Comércio atacadista de produtos odontológicos 46.46-0-01 - Comércio atacadista de cosméticos e produtos de perfumaria 46.46-0-02 - Comércio atacadista de produtos de higiene pessoal 46.49-4-04 - Comércio atacadista de móveis e artigos de colchoaria (Dispensada *) 46.49-4-08 - Comércio atacadista de produtos de higiene, limpeza e conservação domiciliar 46.49-4-09 - Comércio atacadista de produtos de higiene, limpeza e conservação domiciliar, com atividade de fracionamento e acondicionamento associada 46.49-4-99 - Comércio atacadista de outros equipamentos e artigos de uso pessoal e doméstico não especificados anteriormente 46.64-8-00 - Comércio atacadista de máquinas, aparelhos e equipamentos para uso odonto-médico-hospitalar; partes e peças 46.91-5-00 - Comércio atacadista de mercadorias em geral, com predominância de produtos alimentícios (Dispensada *) 47.73-3-00 - Comércio varejista de artigos médicos e ortopédicos (Dispensada *) 47.81-4-00 - Comércio varejista de artigos do vestuário e acessórios (Dispensada *) 53.20-2-01 - Serviços de malote não realizados pelo Correio Nacional 53.20-2-02 - Serviços de entrega rápida 86.50-0-07 - Atividades de terapia de nutrição enteral e parenteral		
CÓDIGO E DESCRIÇÃO DA NATUREZA JURÍDICA 230-5 - Empresa Individual de Responsabilidade Limitada (de Natureza Empresári		
LOGRADOURO R DOUTOR MOISES PIMENTEL NETO	NÚMERO 1	COMPLEMENTO QUADRAA CASA 01 SALA 01
CEP 64.053-510	BAIRRO/DISTRITO CAMPESTRE	MUNICÍPIO TERESINA
UF PI		
ENDEREÇO ELETRÔNICO ABMED.DISTRIBUIDORA@GMAIL.COM	TELEFONE (86) 9453-9781	
ENTE FEDERATIVO RESPONSÁVEL (EFR) *****		
SITUAÇÃO CADASTRAL ATIVA	DATA DA SITUAÇÃO CADASTRAL 19/05/2020	
MOTIVO DE SITUAÇÃO CADASTRAL		
SITUAÇÃO ESPECIAL *****	DATA DA SITUAÇÃO ESPECIAL *****	

(*) A dispensa de alvarás e licenças é direito do empreendedor que atende aos requisitos constantes na Resolução CGSIM nº 51, de 11 de junho de 2019, ou da legislação própria encaminhada ao CGSIM pelos entes federativos, não tendo a Receita Federal qualquer responsabilidade quanto às atividades dispensadas.

Aprovado pela Instrução Normativa RFB nº 1.863, de 27 de dezembro de 2018.

Emitido no dia 19/09/2022 às 20:25:03 (data e hora de Brasília).

Página: 1/1



Governo do Estado do Piauí
Secretaria Especial da Micro e Pequena Empresa - SEMPE
Junta Comercial do Estado do Piauí



CERTIDÃO ESPECÍFICA

Sistema Nacional de Registro de Empresas Mercantis - SINREM

Certificamos que as informações abaixo constam dos documentos arquivados
nesta Junta Comercial e são vigentes na data da sua expedição.

Certificamos que AB MED DISTRIBUIÇÃO DE MEDICAMENTOS EIRELI encontra-se registrada nesta Junta Comercial, como segue:		Protocolo: PIC2201585169	
NIRE 22600057311 CNPJ 37.174.427/0001-16		Situação ATIVA Status SEM STATUS	
Endereço Completo DOUTOR MOISES PIMENTEL NETO, Nº 1, QUADRAA CASA 01 SALA 01, CAMPESTRE - Teresina/PI - CEP 64053-510			
Arquivamentos Posteriores			
Ato	Número	Data	Descrição
223	20220302510	16/05/2022	BALANCO
223	20210347724	28/05/2021	BALANCO
091	20200195751	19/05/2020	ENQUADRAMENTO DE MICROEMPRESA
091	22600057311	19/05/2020	ATO CONSTITUTIVO

Esta certidão foi emitida automaticamente em 06/06/2022, às 16:04:14 (horário de Brasília).
Se impressa, verificar sua autenticidade no <https://www.piauidigital.pi.gov.br>, com o código NHVXCPW.



PIC2201585169

MATEUS FRANCISCO SANTOS RUFINO VIEIRA
Secretário(a) Geral

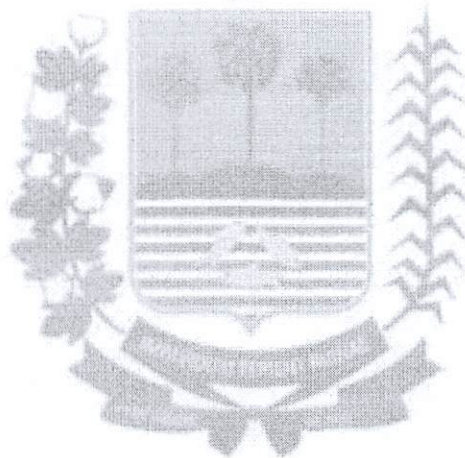



Governo do Estado do Piauí
Secretaria Especial da Micro e Pequena Empresa - SEMPE
Junta Comercial do Estado do Piauí



CERTIDÃO SIMPLIFICADA

Sistema Nacional de Registro de Empresas Mercantis - SINREM

Certificamos que as informações abaixo constam dos documentos arquivados nesta Junta Comercial e são vigentes na data da sua expedição.

Nome Empresarial: AB MED DISTRIBUIÇÃO DE MEDICAMENTOS EIRELI		Protocolo: PIC2201585130	
Natureza Jurídica: Empresa Individual de Responsabilidade Limitada (de Natureza Empresária)			
NIRE (Sede) 22600057311	CNPJ 37.174.427/0001-16	Arquivamento do Ato Constitutivo 19/05/2020	Início de Atividade 12/05/2020
Endereço Completo Rua DOUTOR MOISES PIMENTEL NETO, Nº 1, QUADRAA CASA 01 SALA 01 CAMPESTRE - Teresina/PI - CEP 64053-510			
Objeto COMERCIO ATACADISTA DE MEDICAMENTOS E DROGAS DE USO HUMANOCOMERCIO ATACADISTA DE INSTRUMENTOS E MATERIAIS PARA USO MEDICO, CIRURGICO, HOSPITALAR E DE LABORATORIOSCOMERCIO ATACADISTA DE COSMETICOS E PRODUTOS DE PERFUMARIACOMERCIO ATACADISTA DE PRODUTOS DE HIGIENE PESSOALCOMERCIO ATACADISTA DE MAQUINAS, APARELHOS E EQUIPAMENTOS PARA USO ODONTO MEDICO HOSPITALAR PARTES E PECASCOMERCIO ATACADISTA DE PRODUTOS ALIMENTICIOS EM GERALCOMERCIO ATACADISTA DE PRODUTOS ODONTOLOGICOSCOMERCIO ATACADISTA DE MOVEIS E ARTIGOS DE COLCHOARIACOMERCIO ATACADISTA DE PRODUTOS DE HIGIENE, LIMPEZA E CONSERVACAO DOMICILIARCOMERCIO ATACADISTA DE PRODUTOS DE HIGIENE, LIMPEZA E CONSERVACAO DOMICILIAR, COM ATIVIDADE DE FRACIONAMENTO E ACONDICIONAMENTO ASSOCIADACOMERCIO ATACADISTA DE OUTROS EQUIPAMENTOS E ARTIGOS DE USO PESSOAL E DOMESTICO NAO ESPECIFICADOS ESTA SUBCLASSE ARTIGOS DE CUTELARIA,ARTIGOS PARA HABITACAO DE VIDRO, CRISTAL, PORCELANA, BORRACHA, PLASTICO, METAL, MADEIRA, VIME, BAMBU E OUTROS SIMILARES,PANELAS, LOUCAS, GARRAFAS TERMICAS, ESCADAS DOMESTICAS, ESCOVAS, VASSOURAS, CABIDES, BRINQUEDOS DE QUALQUER MATERIAL, INCLUSIVE ELETRONICOS,INSTRUMENTOS MUSICAIS,OCULOS PARA NATACAO, PRANCHAS, ARTIGOS PARA CACA, PESCA E CAMPING,PAPEL DE PAREDE E SIMILARES,ARTIGOS DE OPTICA, O COMERCIO ATACADISTA DE ARTIGOS DESCARTAVEIS EM GERAL COMO COPOS, TALHERES, GUARDANAPOS, EMBALAGENS PARA ALIMENTOS PREPARADOS E OUTROS SIMILARES.COMERCIO ATACADISTA DE MERCADORIAS EM GERAL, COM PREDOMINANCIA DE PRODUTOS ALIMENTICIOSCOMERCIO VAREJISTA DE ARTIGOS MEDICOS E ORTOPEDICOS COMERCIO VAREJISTA DE ARTIGOS DO VESTUARIO E ACESSORIOSSERVICOS DE MALOTE NAO REALIZADOS PELO CORREIO NACIONALSERVICOS DE ENTREGA RAPIDAATIVIDADES DE TERAPIA DE NUTRICAO ENTERAL E PARENTERAL.			
Capital R\$ 300.000,00 (trezentos mil reais) Capital Integralizado R\$ 300.000,00 (trezentos mil reais)		Porte ME (Microempresa)	Prazo de Duração Indeterminado
Titular Nome DAVIA MARIA CASTELO BRANCO CORDEIRO		CPF 131.663.103-63	Administrador S
		Início do Mandato 12/05/2020	Término do Mandato Indeterminado
Dados do Administrador Nome DAVIA MARIA CASTELO BRANCO CORDEIRO		CPF 131.663.103-63	Início do Mandato 12/05/2020
		Término do Mandato Indeterminado	
Último Arquivamento Data 16/05/2022		Número 20220302510	Ato/eventos 223 / 223 - BALANCO
		Situação ATIVA Status SEM STATUS	

Esta certidão foi emitida automaticamente em 06/06/2022, às 16:03:13 (horário de Brasília).
Se impressa, verificar sua autenticidade no <https://www.piauidigital.pi.gov.br>, com o código OPVIG9R5.



PIC2201585130

MATEUS FRANCISCO SANTOS RUFINO VIEIRA
Secretário Geral



Prefeitura Municipal De Teresina
Secretaria Municipal de Finanças

ALVARÁ DE LOCALIZAÇÃO E FUNCIONAMENTO

VALIDADE: 31/12/2022

INSC. MUNICIPAL:

6234577

CPF/CNPJ:

37.174.427/0001-16

DATA

10/01/2022

RAZÃO SOCIAL:

AB MED DISTRIBUICAO DE MEDICAMENTOS EIRELI

NOME FANTASIA:

AB MED

LOCALIZAÇÃO:

RUA DOUTOR MOISES PIMENTEL NETO Nº 1
TERESINA - PI
64053510

QUADRAA CASA 01 SALA
01

CAMPESTRE

ATIVIDADE

1	4639-7/01	Comércio atacadista de produtos alimentícios em geral
2	4644-3/01	Comércio atacadista de medicamentos e drogas de uso humano
3	4645-1/01	Comércio atacadista de instrumentos e materiais para uso médico, cirúrgico, hospitalar e de laboratórios
4	4645-1/03	Comércio atacadista de produtos odontológicos
5	4646-0/01	Comércio atacadista de cosméticos e produtos de perfumaria
6	4646-0/02	Comércio atacadista de produtos de higiene pessoal
7	4649-4/04	Comércio atacadista de móveis e artigos de colchoaria
8	4649-4/08	Comércio atacadista de produtos de hi- giene, limpeza e conservação domiciliar
9	4649-4/09	Comércio atacadista de produtos de hi- giene, limpeza e conservação domiciliar, com atividade de fracionamento e acondicionamento associada
10	4649-4/99	Comércio atacadista de outros equipa- mentos e artigos de uso pessoal e do- méstico não especificados anteriormente
11	4664-8/00	Comércio atacadista de máquinas, apa- relhos e equipamentos para uso odonto-médico-hospitalar; partes e peças
12	4691-5/00	Comércio atacadista de mercadorias em geral, com predominância de produtos alimentícios
13	4773-3/00	Comércio varejista de artigos médicos e ortopédicos
14	4781-4/00	Comércio varejista de artigos do vestuá- rio e acessórios
15	5320-2/01	Serviços de malote não realizados pelo Correio Nacional
16	5320-2/02	Serviços de entrega rápida
17	8650-0/07	Atividades de terapia de nutrição enteral e parenteral

LICENÇAS:

Este contribuinte está autorizado a desenvolver as atividades acima elencadas e firma compromisso, sob as penas da lei, de que conhece e atende os requisitos legais exigidos para funcionamento e exercício das atividades econômicas constantes do objeto social, no que respeita ao uso e ocupação do solo, as atividades domiciliares e restrições ao uso de espaços públicos acessibilidade e de segurança sanitária, ambiental e de prevenção contra incêndio e pânico. O contribuinte reconhece que o não atendimento a estes requisitos acarretará a suspensão e a cassação subsequente do Alvará de Funcionamento, nos termos da

RESSALVA: A VALIDADE DESTES ALVARÁ DE LOCALIZAÇÃO E FUNCIONAMENTO DEPENDE DA MANUTENÇÃO ATUALIZADA DAS LICENÇAS SANITÁRIA, AMBIENTAL DE OPERAÇÃO E DO ATESTADO DE REGULARIDADE DO CORPO DE BOMBEIROS, NO QUE COUBER, CONFORME LEGISLAÇÃO VIGENTE.

Código de Autenticidade

af1bd92056f17a93b93479cf5b2bd4f276





ESTADO DO PIAUÍ
SECRETARIA DA FAZENDA
3ª GERAT: GERÊNCIA REGIONAL DE
ATENDIMENTO TERESINA



INSCRIÇÃO ESTADUAL

Número 196672236

Nome Fantasia: AB MED

Razão Social: AB MED DISTRIBUIÇÃO DE MEDICAMENTOS EIRELI

CNPJ: 37.174.427/0001-16

Atividade Principal: 4644-3/01 - Comércio atacadista de medicamentos e drogas de uso humano

Atividade(s) Secundária(s) CNAE: 4649-4/04 - Comércio atacadista de móveis e artigos de colchoaria, 4646-0/02 - Comércio atacadista de produtos de higiene pessoal, 4773-3/00 - Comércio varejista de artigos médicos e ortopédicos, 4649-4/08 - Comércio atacadista de produtos de higiene, limpeza e conservação domiciliar, 4639-7/01 - Comércio atacadista de produtos alimentícios em geral, 4645-1/03 - Comércio atacadista de produtos odontológicos, 5320-2/01 - Serviços de malote não realizados pelo Correio Nacional, 4664-8/00 - Comércio atacadista de máquinas, aparelhos e equipamentos para uso odonto-médico-hospitalar; partes e peças, 4645-1/01 - Comércio atacadista de instrumentos e materiais para uso médico, cirúrgico, hospitalar e de laboratórios, 4649-4/09 - Comércio atacadista de produtos de higiene, limpeza e conservação domiciliar, com atividade de fracionamento e acondicionamento associada, 8650-0/07 - Atividades de terapia de nutrição enteral e parenteral, 4781-4/00 - Comércio varejista de artigos do vestuário e acessórios, 5320-2/02 - Serviços de entrega rápida, 4646-0/01 - Comércio atacadista de cosméticos e produtos de perfumaria, 4691-5/00 - Comércio atacadista de mercadorias em geral, com predominância de produtos alimentícios, 4649-4/99 - Comércio atacadista de outros equipamentos e artigos de uso pessoal e doméstico não especificados anteriormente

Município: Teresina

Endereço: RUA DOUTOR MOISES PIMENTEL NETO, CAMPESTRE

CEP: 64053510

Local e data: Teresina, quinta, 28 de maio de 2020

IRÃ DE SOUSA PIMENTEL

3ª GERAT: Gerência Regional de Atendimento Teresina

Código de Autenticidade: **20A3GXNFDB**

EMITIDO PELO FUNCIONÁRIO VERONICA MARIA ALVES BENVINDO MARTINS

Esse documento deverá permanecer exposto em local visível no estabelecimento empresarial

TERESINA
DIGITAL



Prefeitura Municipal de Teresina
Secretaria Municipal de Finanças

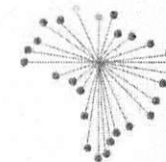

REDESIMPLES
EMPREGAR FICOU MAIS FACIL



CARTÃO DE INSCRIÇÃO MUNICIPAL

INSCRIÇÃO MUNICIPAL Nº 623.457-7

CPF/CNPJ	NÚMERO DE REGISTRO	DATA DE ABERTURA
37.174.427/0001-16	22600057311	19/05/2020
RAZÃO SOCIAL	RESPONSÁVEL LEGAL	CPF/CNPJ
AB MED DISTRIBUICAO DE MEDICAMENTOS EIRELI	DÁVIA MARIA CASTELO BRANCO CORDEIRO	131.663.103-63
LOCALIZAÇÃO		
Rua DOUTOR MOISES PIMENTEL NETO 1 QUADRAA CASA 01 SALA 01 Teresina 64053-510		
CNAE(S) / DESCRIÇÃO / RISCO		
4649408	COMERCIO ATACADISTA DE PRODUTOS DE HIGIENE, LIMPEZA E CONSERVACAO DOMICILIAR	Alto
4644301	COMERCIO ATACADISTA DE MEDICAMENTOS E DROGAS DE USO HUMANO	Alto
4664800	COMERCIO ATACADISTA DE MAQUINAS, APARELHOS E EQUIPAMENTOS PARA USO ODONTO-MEDICO-HOSPITALAR PARTES E PECAS	Alto
4646002	COMERCIO ATACADISTA DE PRODUTOS DE HIGIENE PESSOAL	Alto
5320202	SERVICOS DE ENTREGA RAPIDA	Baixo
4646001	COMERCIO ATACADISTA DE COSMETICOS E PRODUTOS DE PERFUMARIA	Alto
4645101	COMERCIO ATACADISTA DE INSTRUMENTOS E MATERIAIS PARA USO MEDICO, CIRURGICO, HOSPITALAR E DE LABORATORIOS	Alto
4649404	COMERCIO ATACADISTA DE MOVEIS E ARTIGOS DE COLCHOARIA	Baixo
4691500	COMERCIO ATACADISTA DE MERCADORIAS EM GERAL, COM PREDOMINANCIA DE PRODUTOS ALIMENTICIOS	Alto
4645103	COMERCIO ATACADISTA DE PRODUTOS ODONTOLOGICOS	Alto
4781400	COMERCIO VAREJISTA DE ARTIGOS DO VESTUARIO E ACESSORIOS	Baixo
4649499	COMERCIO ATACADISTA DE OUTROS EQUIPAMENTOS E ARTIGOS DE USO PESSOAL E DOMESTICO NAO ESPECIFICADOS ANTERIORMENTE	Baixo

CPM - TRINDELA DO VALE
PROC. 01028091/2022
FIS. 417



Prefeitura Municipal de Teresina
Secretaria Municipal de Finanças

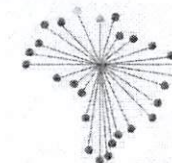

REDESIMPLES
EMPREENDEDOR FICOU MAIS FÁCIL

NOTAS

Este cartão é válido somente para a localização e atividade(s) acima descrita(s). O presente deve ser afixado em local visível e acessível à fiscalização.

Emitido em: 19/05/2020

CPM: TERESINA DO VALE
PROC. 0108007/2022
FLS. 418
RUB. 1

RESOLUÇÃO-RE Nº 4.665, DE 13 DE NOVEMBRO DE 2020

O Gerente-Geral de Inspeção e Fiscalização Sanitária, no uso das atribuições que lhe confere o art. 171, aliado ao art. 54, I, § 1º do Regimento Interno aprovado pela Resolução de Diretoria Colegiada - RDC nº 255, de 10 de dezembro de 2018, resolve:

Art. 1º Adotar a(s) medida(s) preventiva(s) constante(s) no ANEXO.
Art. 2º Esta Resolução entra em vigor na data de sua publicação.

RONALDO LUCIO PONCIANO GOMES

ANEXO

1. Empresa: CLAC IMPORTAÇÃO E EXPORTAÇÃO LTDA - CNPJ: 31.274.384/0001-64
Produto - (Lote): Teste Rápido Liming Bio StrongStep® SARS-CoV-2 IgM/IgG(2005008);
Tipo de Produto: Produtos para diagnóstico de uso in vitro
Expediente nº: 3964361/20-1
Assunto: 70351 - MEDIDA PREVENTIVA- Ações de Fiscalização em Vigilância Sanitária
Ações de fiscalização: Interdição cautelar
Motivação: Considerando o Laudo de Análise Fiscal 3179.1P.0/2020, emitido pelo Instituto Nacional de Controle de Qualidade em Saúde - INCQS, com resultado insatisfatório para o ensaio de "SENSIBILIDADE" e considerando o art. 23 da Lei nº 6.437, de 20 de agosto de 1977.

RESOLUÇÃO-RE Nº 4.666, DE 13 DE NOVEMBRO DE 2020

O Gerente-Geral de Inspeção e Fiscalização Sanitária, no uso das atribuições que lhe confere o art. 171, aliado ao art. 54, I, § 1º do Regimento Interno aprovado pela Resolução de Diretoria Colegiada - RDC nº 255, de 10 de dezembro de 2018, resolve:

Art. 1º Adotar a(s) medida(s) preventiva(s) constante(s) no ANEXO.
Art. 2º Esta Resolução entra em vigor na data de sua publicação.

RONALDO LUCIO PONCIANO GOMES

ANEXO

1. Empresa: FIRST LINE MEDICAL DEVICE S/A - CNPJ: 05.941.046/0001-29
Produto - (Lote): SARS-COV-2 ANTIBODY TEST (COLLOIDAL GOLD IMMUNOCHROMATOGRAPHY)(20CG2517X);
Tipo de Produto: Produtos para diagnóstico de uso in vitro
Expediente nº: 3978475/20-4
Assunto: 70351 - MEDIDA PREVENTIVA- Ações de Fiscalização em Vigilância Sanitária
Ações de fiscalização: Interdição cautelar
Motivação: Considerando o Laudo de Análise Fiscal 3223.1P.0/2020, emitido pelo Instituto Nacional de Controle de Qualidade em Saúde - INCQS, que apresentou resultados insatisfatórios para os ensaios de sensibilidade e especificidade, e considerando o art. 23 da Lei nº 6.437, de 20 de agosto de 1977.

RESOLUÇÃO-RE Nº 4.669, DE 13 DE NOVEMBRO DE 2020

O Gerente-Geral de Inspeção e Fiscalização Sanitária, no uso das atribuições que lhe confere o art. 171, aliado ao art. 54, I, § 1º do Regimento Interno aprovado pela Resolução de Diretoria Colegiada - RDC nº 255, de 10 de dezembro de 2018, resolve:

Art. 1º Adotar a(s) medida(s) preventiva(s) constante(s) no ANEXO.
Art. 2º Esta Resolução entra em vigor na data de sua publicação.

RONALDO LUCIO PONCIANO GOMES

ANEXO

1. Empresa: Cosmoderma industria e com. ltda-me - CNPJ: 09.601.610/0001-15
Produto - (Lote): COVID-19 IGG/IGM RAPID TEST CASSETTE (WB/S/P)(2020050078);
Tipo de Produto: Produtos para diagnóstico de uso in vitro
Expediente nº: 3978346/20-4
Assunto: 70351 - MEDIDA PREVENTIVA- Ações de Fiscalização em Vigilância Sanitária
Ações de fiscalização: Interdição cautelar
Motivação: Considerando o Laudo de Análise Fiscal 3222.1P.0/2020, emitido pelo Instituto Nacional de Controle de Qualidade em Saúde - INCQS, que apresentou resultados insatisfatórios para os ensaios de sensibilidade e especificidade, e considerando o art. 23 da Lei nº 6.437, de 20 de agosto de 1977.

COORDENAÇÃO DE AUTORIZAÇÃO DE FUNCIONAMENTO DE EMPRESAS

RESOLUÇÃO-RE Nº 4.672, DE 13 DE NOVEMBRO DE 2020

O Coordenador de Autorização de Funcionamento de Empresas, Substituto, no uso das atribuições que lhe confere o art. 169, aliado ao art. 54, I, §1º do Regimento Interno aprovado pela Resolução de Diretoria Colegiada - RDC nº 255, de 10 de dezembro de 2018, resolve:

Art. 1º Indeferir o pedido de Alteração de Autorização de Funcionamento das Empresas constantes no anexo desta Resolução.
Art. 2º Esta Resolução entra em vigor na data de sua publicação.

DANIEL MARCOS PEREIRA DOURADO

ANEXO

MEDVASF DISTRIBUIDORA DE PRODUTOS HOSPITALARES LTDA - ME / 26.326.200/0001-22
25351.478032/2017-14 / 8155735
7317 - AFE - ALTERAÇÃO - MEDICAMENTOS E INSUMOS FARMACÊUTICOS - TRANSPORTADORA - AMPLIAÇÃO DE ATIVIDADES / 3774719209
MOTIVO DO INDEFERIMENTO:
Não apresentação de documento vigente, com dados atualizados, emitido pela autoridade sanitária local competente, que ateste o cumprimento dos requisitos técnicos para as atividades e classes pleiteadas, conforme disposto no artigo 15 e artigo 18 da RDC nº 16/2014.

LQL COMERCIO & IMPORTAÇÃO DE PRODUTOS MEDICOS LTDA / 28.893.456/0002-28
25351.583075/2020-16 / 8205821
867 - AFE - ALTERAÇÃO - PRODUTOS PARA SAÚDE - AMPLIAÇÃO OU REDUÇÃO DE ATIVIDADES / 3431188206
MOTIVO DO INDEFERIMENTO:
Petição em desacordo com a RDC 76/2008. Não há previsão de ampliação de atividade para AFE de varejista de produtos para saúde. A empresa deve solicitar o cancelamento da autorização vigente juntamente com o pedido de nova autorização para a atividade requerida.

QUIMIFORT COMÉRCIO DE PRODUTOS QUÍMICOS E LABORATORIAL LTDA EPP / 41.654.740/0001-29
25016.058733/2007-70 / 8039831
866 - AFE - ALTERAÇÃO - PRODUTOS PARA SAÚDE - ENDEREÇO / 3446672206
MOTIVO DO INDEFERIMENTO:
Não apresentação de documento vigente, com dados atualizados, emitido pela autoridade sanitária local competente, que ateste o cumprimento dos requisitos técnicos para as atividades e classes pleiteadas, conforme disposto no artigo 15 e artigo 18 da RDC nº 16/2014. É necessário que a empresa apresente licença, alvará ou relatório sanitário.

RESOLUÇÃO-RE Nº 4.673, DE 13 DE NOVEMBRO DE 2020

O Coordenador de Autorização de Funcionamento de Empresas, Substituto, no uso das atribuições que lhe confere o art. 169, aliado ao art. 54, I, §1º do Regimento Interno aprovado pela Resolução de Diretoria Colegiada - RDC nº 255, de 10 de dezembro de 2018, resolve:

Art. 1º Conceder Autorização Especial para Empresas de Medicamentos e de Insumos Farmacêuticos, constantes no anexo desta Resolução, de acordo com a Portaria nº. 344 de 12 de maio de 1998 e suas atualizações, observando-se as proibições e restrições estabelecidas.
Art. 2º Esta Resolução entra em vigor na data de sua publicação.

DANIEL MARCOS PEREIRA DOURADO

ANEXO

MVM DISTRIBUIDORA LTDA / 36.584.986/0001-31
25351.105506/2020-15 / 1244565
704 - AE - CONCESSÃO - MEDICAMENTOS E INSUMOS FARMACÊUTICOS - DISTRIBUIDORA DO PRODUTO SUJEITO A CONTROLE ESPECIAL / 3379952023

AB MED DISTRIBUICAO DE MEDICAMENTOS EIRELI / 37.174.427/0001-16
25351.105389/2020-81 / 1244521
704 - AE - CONCESSÃO - MEDICAMENTOS E INSUMOS FARMACÊUTICOS - DISTRIBUIDORA DO PRODUTO SUJEITO A CONTROLE ESPECIAL / 3379825204

RESOLUÇÃO-RE Nº 4.674, DE 13 DE NOVEMBRO DE 2020

O Coordenador de Autorização de Funcionamento de Empresas, Substituto, no uso das atribuições que lhe confere o art. 169, aliado ao art. 54, I, §1º do Regimento Interno aprovado pela Resolução de Diretoria Colegiada - RDC nº 255, de 10 de dezembro de 2018, resolve:

Art. 1º Alterar Autorização Especial para Empresas de Medicamentos e de Insumos Farmacêuticos, constantes no anexo desta Resolução, de acordo com a Portaria nº. 344 de 12 de maio de 1998 e suas atualizações, observando-se as proibições e restrições estabelecidas.
Art. 2º Esta Resolução entra em vigor na data de sua publicação.

DANIEL MARCOS PEREIRA DOURADO

ANEXO

CONEXÃO MINAS ENCOMENDAS EXPRESSAS LTDA - ME / 03.427.003/0001-02
25351.323750/2018-35 / 1177668
7406 - AE - ALTERAÇÃO - MEDICAMENTOS E INSUMOS FARMACÊUTICOS - TRANSPORTADORA DO PRODUTO SUJEITO A CONTROLE ESPECIAL - AMPLIAÇÃO DE CLASSES / 3446454209

AFMED DISTRIBUIDORA DE MEDICAMENTOS E MATERIAL HOSPITALAR LTDA - ME / 27.634.532/0001-37
25351.654241/2017-71 / 1172168
7108 - AE - ALTERAÇÃO - MEDICAMENTOS E INSUMOS FARMACÊUTICOS - DISTRIBUIDORA DO PRODUTO SUJEITO A CONTROLE ESPECIAL - ENDEREÇO / 3446429204

NUNATURE DISTRIBUICAO DO BRASIL LTDA / 09.266.890/0001-52
25351.086792/2018-80 / 1174891
7104 - AE - ALTERAÇÃO - MEDICAMENTOS E INSUMOS FARMACÊUTICOS - DISTRIBUIDORA DO PRODUTO SUJEITO A CONTROLE ESPECIAL - RAZÃO SOCIAL / 3461595209

RESOLUÇÃO-RE Nº 4.675, DE 13 DE NOVEMBRO DE 2020

O Coordenador de Autorização de Funcionamento de Empresas, Substituto, no uso das atribuições que lhe confere o art. 169, aliado ao art. 54, I, §1º do Regimento Interno aprovado pela Resolução de Diretoria Colegiada - RDC nº 255, de 10 de dezembro de 2018, resolve:

Art. 1º Conceder Autorização de Funcionamento para os estabelecimentos de Farmácias e Drogarias, em conformidade com o anexo desta Resolução.
Art. 2º Esta resolução entra em vigor na data de sua publicação.

DANIEL MARCOS PEREIRA DOURADO

ANEXO

DROGARIA DIA A DIA EIRELI / 39.150.541/0001-31
25351.324482/2020-01 / 7757671
733 - AFE - CONCESSÃO - FARMÁCIAS E DROGARIAS / 3575473207

DROGARIAS PACHECO S/A / 33.438.250/0609-09
25351.234468/2020-07 / 7757550
733 - AFE - CONCESSÃO - FARMÁCIAS E DROGARIAS / 3575434206

FARMACIA VALE DO MATATU LTDA / 37.554.918/0001-92
25351.234475/2020-09 / 7757610
733 - AFE - CONCESSÃO - FARMÁCIAS E DROGARIAS / 3575452204

ARPOADOR COMÉRCIO DE MEDICAMENTOS LTDA / 27.326.719/0053-02
25351.234480/2020-11 / 7757654
733 - AFE - CONCESSÃO - FARMÁCIAS E DROGARIAS / 3575467202

FARMACIA SANTA DULCE LTDA / 37.494.076/0001-20
25351.234464/2020-11 / 7757515
733 - AFE - CONCESSÃO - FARMÁCIAS E DROGARIAS / 3575422202

Alice Welida de Castro Monteiro / 37.351.617/0001-61
25351.234471/2020-12 / 7757581
733 - AFE - CONCESSÃO - FARMÁCIAS E DROGARIAS / 3575443205

FARMACIA ARAUJO R. SOUZA LTDA / 37.876.889/0001-85
25351.234459/2020-16 / 7757469
733 - AFE - CONCESSÃO - FARMÁCIAS E DROGARIAS / 3575407209

A. CRISTINA DE S. FROTA / 37.797.118/0001-00
25351.234466/2020-18 / 7757532
733 - AFE - CONCESSÃO - FARMÁCIAS E DROGARIAS / 3575428201

JOAQUIM PINCEL FILHO / 37.699.828/0001-90
25351.234457/2020-19 / 7757455
733 - AFE - CONCESSÃO - FARMÁCIAS E DROGARIAS / 3575404204

LEIDIANA ALVES DA SILVA EIRELI / 37.662.479/0001-31
25351.234455/2020-20 / 7757438
733 - AFE - CONCESSÃO - FARMÁCIAS E DROGARIAS / 3575398206

MARA THAYSE DANTAS / 28.954.921/0003-74
25351.234462/2020-21 / 7757490
733 - AFE - CONCESSÃO - FARMÁCIAS E DROGARIAS / 3575416208

farmacia suíça brasileira ltda / 12.629.053/0011-27



F

Consultas / Situação de Documentos / Técnico / Técnico

Empresa	AB MED DISTRIBUICAO DE MEDICAMENTOS EIRELI	CNPJ	37.174.427/0001-16
----------------	--	-------------	--------------------

Processo
25351.105325/2020-81

Nº do Protocolo
25352.877254/2020-10

Expediente
3379759/20-1

Data de Entrada
02/10/2020

Assunto
740 - AFE - CONCESSÃO - SANEANTES DOMISSANITÁRIOS - DISTRIBUIDORA (SOMENTE MATRIZ)

Situação atual
Publicado deferimento ?

Encontra-se na
COAFE - COORDENAÇÃO DE AUTORIZAÇÃO DE FUNCIONAMENTO DE EMPRESAS

Desde: 11/11/2020

Dados da Publicação (RE - Data Resolução - DOU - Data Publicação)
4571 - 10/11/2020 - 215 - 11/11/2020

[Histórico da Situação](#)

[Voltar](#)

25351.234453/2020-31 / 7757395
733 - AFE - CONCESSÃO - FARMÁCIAS E DROGARIAS / 3575392207

SANTOS & SANTANA COMERCIO DE MEDICAMENTOS LTDA / 38.177.030/0001-40
25351.234460/2020-32 / 7757472
733 - AFE - CONCESSÃO - FARMÁCIAS E DROGARIAS / 3575410209

AGIL FARMACIA LTDA / 36.718.151/0001-27
25351.234478/2020-34 / 7757407
733 - AFE - CONCESSÃO - FARMÁCIAS E DROGARIAS / 3575461203

XAVIER & EUGENIO - DROGARIA LTDA ME / 10.657.706/0004-27
25351.234485/2020-36 / 7757701
733 - AFE - CONCESSÃO - FARMÁCIAS E DROGARIAS / 3575482206

MAIS PHARMA LTDA / 36.561.790/0001-21
25351.234469/2020-43 / 7757563
733 - AFE - CONCESSÃO - FARMÁCIAS E DROGARIAS / 3575437201

ESDRON PINTO FERREIRA / 34.943.533/0001-29
25351.234476/2020-45 / 7757623
733 - AFE - CONCESSÃO - FARMÁCIAS E DROGARIAS / 3575455209

DROGARIA LACERDA & JARDIM LTDA / 38.180.602/0001-40
25351.234483/2020-47 / 7757685
733 - AFE - CONCESSÃO - FARMÁCIAS E DROGARIAS / 3575476201

Farmácia Desconto Congonhal Ltda / 36.152.787/0001-54
25351.234467/2020-54 / 7757546
733 - AFE - CONCESSÃO - FARMÁCIAS E DROGARIAS / 3575431201

Z DE L PEREIRA - LTDA / 37.778.817/0001-03
25351.234474/2020-56 / 7757606
733 - AFE - CONCESSÃO - FARMÁCIAS E DROGARIAS / 3575449204

SEMPRE COMERCIO DE MEDICAMENTOS LTDA / 34.987.542/0001-11
25351.234481/2020-58 / 7757668
733 - AFE - CONCESSÃO - FARMÁCIAS E DROGARIAS / 3575470202

PJE Farmácia Ltda / 38.504.179/0001-97
25351.234465/2020-65 / 7757529
733 - AFE - CONCESSÃO - FARMÁCIAS E DROGARIAS / 3575425207

FRANCELINO E MACHADO FARMACIA LTDA / 36.498.846/0001-40
25351.234472/2020-67 / 7757594
733 - AFE - CONCESSÃO - FARMÁCIAS E DROGARIAS / 3575446200

AVR DROGARIA LTDA / 38.733.217/0001-83
25351.234456/2020-74 / 7757441
733 - AFE - CONCESSÃO - FARMÁCIAS E DROGARIAS / 3575401200

edinalva pereira da silva / 27.013.949/0001-82
25351.234463/2020-76 / 7757501
733 - AFE - CONCESSÃO - FARMÁCIAS E DROGARIAS / 3575419202

RAIA DROGASIL S/A / 61.585.865/2491-76
25351.234470/2020-78 / 7757577
733 - AFE - CONCESSÃO - FARMÁCIAS E DROGARIAS / 3575440201

GRANDE RECIFE MEDICAMENTOS LTDA / 16.648.819/0012-52
25351.234454/2020-85 / 7757411
733 - AFE - CONCESSÃO - FARMÁCIAS E DROGARIAS / 3575395201

farmácia castoldi ltda me / 85.271.856/0001-54
25351.234461/2020-87 / 7757486
733 - AFE - CONCESSÃO - FARMÁCIAS E DROGARIAS / 3575413203

FARMA VIT LTDA / 39.145.229/0001-50
25351.234479/2020-89 / 7757641
733 - AFE - CONCESSÃO - FARMÁCIAS E DROGARIAS / 3575464208

DROGARIA SAO PAULO S.A / 61.412.110/1080-02
25351.234477/2020-90 / 7757637
733 - AFE - CONCESSÃO - FARMÁCIAS E DROGARIAS / 3575458203

J V HORATO DO CARMO / 22.589.789/0001-09
25351.234484/2020-91 / 7757699
733 - AFE - CONCESSÃO - FARMÁCIAS E DROGARIAS / 3575479206

DANIELLE DOS SANTOS FELIX VERISSIMO / 37.825.107/0001-89
25351.234452/2020-96 / 7757381
733 - AFE - CONCESSÃO - FARMÁCIAS E DROGARIAS / 3575389207

RESOLUÇÃO-RE Nº 4.676, DE 13 DE NOVEMBRO DE 2020

O Coordenador de Autorização de Funcionamento de Empresas, Substituto, no uso das atribuições que lhe confere o art. 169, aliado ao art. 54, I, §1º do Regimento Interno aprovado pela Resolução de Diretoria Colegiada - RDC nº 255, de 10 de dezembro de 2018, resolve:

Art. 1º Conceder Alteração de Autorização de Funcionamento para os estabelecimentos de Farmácias e Drogarias, em conformidade com o anexo desta Resolução.

Art. 2º Esta resolução entra em vigor na data de sua publicação

DANIEL MARCOS PEREIRA DOURADO

ANEXO

FARMACOPEIA LTDA ME / 03.112.503/0001-47
25351.004399/2003-08 / 0253446
7111 - AFE - ALTERAÇÃO - FARMÁCIAS E DROGARIAS - AMPLIAÇÃO DE ATIVIDADES / 3366048204

EMPREENDIMENTOS PAGUE MENOS S/A / 06.626.253/0672-21
25351.066572/2014-14 / 7107463
7111 - AFE - ALTERAÇÃO - FARMÁCIAS E DROGARIAS - AMPLIAÇÃO DE ATIVIDADES / 3366057203

e. carboni & cia ltda me / 05.077.651/0001-01
25351.703009/2014-21 / 7332564
7111 - AFE - ALTERAÇÃO - FARMÁCIAS E DROGARIAS - AMPLIAÇÃO DE ATIVIDADES / 3366135209

DROGARIA MARIANA RIO PRETO LTDA / 37.075.162/0001-07
25351.872399/2020-26 / 7744986
7111 - AFE - ALTERAÇÃO - FARMÁCIAS E DROGARIAS - AMPLIAÇÃO DE ATIVIDADES / 3366112200

DROGARIA CENTERFARMA DE CAJATI LTDA / 35.723.176/0001-56
25351.103935/2020-40 / 7708843
7111 - AFE - ALTERAÇÃO - FARMÁCIAS E DROGARIAS - AMPLIAÇÃO DE ATIVIDADES / 3366142201

Empreendimentos Pague Menos S/A / 06.626.253/0347-22
25351.020915/2015-41 / 7358040
7113 - AFE - ALTERAÇÃO - FARMÁCIAS E DROGARIAS - ENDEREÇO / 3366150202
25351.020915/2015-41 / 7358040
7111 - AFE - ALTERAÇÃO - FARMÁCIAS E DROGARIAS - AMPLIAÇÃO DE ATIVIDADES / 3848178202

DROGARIA E PERFUMARIA ESSENCIAL LTDA-ME / 24.285.866/0001-54
25351.428253/2017-41 / 7534850
7113 - AFE - ALTERAÇÃO - FARMÁCIAS E DROGARIAS - ENDEREÇO / 3366153207

METTA DROGARIAS LTDA / 35.812.253/0002-25
25351.791444/2020-42 / 7740511
7111 - AFE - ALTERAÇÃO - FARMÁCIAS E DROGARIAS - AMPLIAÇÃO DE ATIVIDADES / 3366059200

KARLA MILLENA L S FERREIRA / 23.382.884/0001-91
25351.305957/2017-47 / 7522224
7111 - AFE - ALTERAÇÃO - FARMÁCIAS E DROGARIAS - AMPLIAÇÃO DE ATIVIDADES / 3366079204

ND CRUZEIRO DROGARIA LTDA / 20.232.241/0001-73
25351.189260/2015-51 / 7375721
7113 - AFE - ALTERAÇÃO - FARMÁCIAS E DROGARIAS - ENDEREÇO / 3366163204
25351.189260/2015-51 / 7375721
7110 - AFE - ALTERAÇÃO - FARMÁCIAS E DROGARIAS - RAZÃO SOCIAL / 3366046208

CRES & CIA LTDA / 23.009.336/0001-10
25351.644071/2015-54 / 7424245
7110 - AFE - ALTERAÇÃO - FARMÁCIAS E DROGARIAS - RAZÃO SOCIAL / 3366042205

EMPREENDIMENTOS PAGUE MENOS S/A / 06.626.253/0401-02
25351.731738/2014-77 / 7341977
7111 - AFE - ALTERAÇÃO - FARMÁCIAS E DROGARIAS - AMPLIAÇÃO DE ATIVIDADES / 3366127208

EMPREENDIMENTOS PAGUE MENOS S/A / 06.626.253/0702-81
25351.486320/2014-86 / 7280844
7111 - AFE - ALTERAÇÃO - FARMÁCIAS E DROGARIAS - AMPLIAÇÃO DE ATIVIDADES / 3366050206

COMERCIO DE MEDICAMENTOS BRAIR LTDA / 88.212.113/0104-07
25351.049659/2009-88 / 0583615
7111 - AFE - ALTERAÇÃO - FARMÁCIAS E DROGARIAS - AMPLIAÇÃO DE ATIVIDADES / 3366090205

COMÉRCIO DE MEDICAMENTOS BRAIR LTDA / 88.212.113/0372-83
25351.781719/2014-91 / 7354125
7111 - AFE - ALTERAÇÃO - FARMÁCIAS E DROGARIAS - AMPLIAÇÃO DE ATIVIDADES / 3366101204

EMPREENDIMENTOS PAGUE MENOS S/A / 06.626.253/0408-89
25351.578832/2014-91 / 7298904
7111 - AFE - ALTERAÇÃO - FARMÁCIAS E DROGARIAS - AMPLIAÇÃO DE ATIVIDADES / 3366120201

J. PESSOA BULCAO / 08.681.257/0001-68
25351.747198/2020-91 / 7738427
7111 - AFE - ALTERAÇÃO - FARMÁCIAS E DROGARIAS - AMPLIAÇÃO DE ATIVIDADES / 3366055207

RESOLUÇÃO-RE Nº 4.677, DE 13 DE NOVEMBRO DE 2020

O Coordenador de Autorização de Funcionamento de Empresas, Substituto, no uso das atribuições que lhe confere o art. 169, aliado ao art. 54, I, §1º do Regimento Interno aprovado pela Resolução de Diretoria Colegiada - RDC nº 255, de 10 de dezembro de 2018, resolve:

Art. 1º Conceder Autorização de Funcionamento para Empresas constantes no anexo desta Resolução.

Art. 2º Esta Resolução entra em vigor na data de sua publicação.

DANIEL MARCOS PEREIRA DOURADO

ANEXO

CRISTALINA TRANSPORTES LTDA / 80.585.052/0001-06
25351.105434/2020-06 / 8209442
862 - AFE - CONCESSÃO - PRODUTOS PARA SAÚDE - TRANSPORTADORA / 3379859206

TRANSPORTES MOBILINE EIRELI / 03.341.775/0001-19
25351.105400/2020-11 / 4025494
728 - AFE - CONCESSÃO - COSMÉTICOS, PERFUMES E PRODUTOS DE HIGIENE - TRANSPORTADORA (SOMENTE MATRIZ) / 3379837202

Cath-Care Indústria importação exportação e comércio de produtos para saúde ltda. / 27.055.841/0001-52
25351.105513/2020-17 / 1244579
7088 - AFE - CONCESSÃO - MEDICAMENTOS - INDÚSTRIA (SOMENTE MATRIZ) / 3379958204

PMEDICAL PRODUTOS HOSPITALARES LTDA / 36.446.119/0001-30
25351.088321/2020-21 / 8209806
856 - AFE - CONCESSÃO - PRODUTOS PARA SAÚDE - DISTRIBUIDORA / 3364434204

ARVC LOCACOES E TRANSPORTES LTDA / 27.865.293/0001-26
25351.148860/2020-26 / 1244608
701 - AFE - CONCESSÃO - MEDICAMENTOS E INSUMOS FARMACÊUTICOS - TRANSPORTADORA (SOMENTE MATRIZ) / 3431107206

AB MED DISTRIBUICAO DE MEDICAMENTOS EIRELI / 37.174.427/0001-16
25351.105349/2020-30 / 8209439
856 - AFE - CONCESSÃO - PRODUTOS PARA SAÚDE - DISTRIBUIDORA / 3379785202

DINAMICA COMERCIAL E ATACADO LTDA / 14.424.239/0001-01
25351.148724/2020-36 / 4025523
723 - AFE - CONCESSÃO - COSMÉTICOS, PERFUMES E PRODUTOS DE HIGIENE - DISTRIBUIDORA (SOMENTE MATRIZ) / 3431087205

DISTRIBUIDORA DE MEDICAMENTOS TOTAL MA LTDA - EPP / 24.299.152/0001-03



Consultas / Situação de Documentos / Técnico / Técnico

Empresa AB MED DISTRIBUICAO DE MEDICAMENTOS EIRELI**CNPJ**

37.174.427/0001-16

Processo

25351.105323/2020-91

Nº do Protocolo

25352.877252/2020-12

Expediente

3379757/20-9

Data de Entrada

02/10/2020

Assunto

702 - AFE - CONCESSÃO - MEDICAMENTOS E INSUMOS FARMACÊUTICOS - DISTRIBUIDORA (SOMENTE MATRIZ)

Situação atual

Publicado deferimento ?

Encontra-se na

COAFE - COORDENAÇÃO DE AUTORIZAÇÃO DE FUNCIONAMENTO DE EMPRESAS

Desde: 11/11/2020**Dados da Publicação (RE - Data Resolução - DOU - Data Publicação)**

4571 - 10/11/2020 - 215 - 11/11/2020

[Histórico da Situação](#)[Voltar](#)

PRATICA PROTESES E PRODUTOS HOSPITALARES LTDA / 37.111.636/0001-10
25351.088371/2020-16 / 8209382
856 - AFE - CONCESSÃO - PRODUTOS PARA SAÚDE - DISTRIBUIDORA / 3364491208

BIOMEDIC DISTRIBUIDORA DE PRODUTOS MEDICOS E HOSPITALARES LTDA / 29.490.268/0001-30
25351.056539/2020-16 / 1244409
702 - AFE - CONCESSÃO - MEDICAMENTOS E INSUMOS FARMACÊUTICOS - DISTRIBUIDORA (SOMENTE MATRIZ) / 3331498203

J. LAÉRCIO SOUZA DE VASCONCELOS & CIA LTDA EPP / 41.389.750/0001-84
25351.090906/2020-19 / 4025429
723 - AFE - CONCESSÃO - COSMÉTICOS, PERFUMES E PRODUTOS DE HIGIENE - DISTRIBUIDORA (SOMENTE MATRIZ) / 3365685201

MATLAB REPRESENTAÇÃO COMERCIAL EIRELI / 02.478.251/0001-01
25351.056095/2020-19 / 8209197
856 - AFE - CONCESSÃO - PRODUTOS PARA SAÚDE - DISTRIBUIDORA / 3331247201

NIPRO MEDICAL CORPORATION PRODUTOS MEDICOS LTDA / 13.333.090/0011-56
25351.071211/2020-20 / 8209261
856 - AFE - CONCESSÃO - PRODUTOS PARA SAÚDE - DISTRIBUIDORA / 3347811208

DAYMAKEUP PROFESSIONAL MAQUIAGENS E ACESSÓRIOS LTDA / 18.150.741/0001-14
25351.056801/2020-22 / 4025338
723 - AFE - CONCESSÃO - COSMÉTICOS, PERFUMES E PRODUTOS DE HIGIENE - DISTRIBUIDORA (SOMENTE MATRIZ) / 3331656208

DIMED S/A DISTRIBUIDORA DE MEDICAMENTOS / 92.665.611/0511-62
25351.088392/2020-23 / 8209379
856 - AFE - CONCESSÃO - PRODUTOS PARA SAÚDE - DISTRIBUIDORA / 3364512205

MEDICAL VITÓRIA COMÉRCIO E SERVIÇOS LTDA / 28.942.742/0001-55
25351.056833/2020-28 / 1244426
702 - AFE - CONCESSÃO - MEDICAMENTOS E INSUMOS FARMACÊUTICOS - DISTRIBUIDORA (SOMENTE MATRIZ) / 3331679208

rezmed comercio de produtos hospitalares eireli / 07.089.698/0001-02
25351.056038/2020-30 / 1244349
702 - AFE - CONCESSÃO - MEDICAMENTOS E INSUMOS FARMACÊUTICOS - DISTRIBUIDORA (SOMENTE MATRIZ) / 3331186201

apiário canaã ltda / 03.721.260/0001-44
25351.071308/2020-32 / 4025369
721 - AFE - CONCESSÃO - COSMÉTICOS, PERFUMES E PRODUTOS PARA HIGIENE - INDÚSTRIA (SOMENTE MATRIZ) / 3348007208

LONTANO TRANSPORTES EIRELI / 11.455.829/0001-03
25351.088418/2020-33 / 1244491
701 - AFE - CONCESSÃO - MEDICAMENTOS E INSUMOS FARMACÊUTICOS - TRANSPORTADORA (SOMENTE MATRIZ) / 3364542201

wandscher transportes ltda / 12.935.253/0001-36
25351.267957/2020-37 / 3097733
737 - AFE - CONCESSÃO - SANEANTES DOMISSANITÁRIOS - TRANSPORTADORA (SOMENTE MATRIZ) / 3637727200

rezmed comercio de produtos hospitalares eireli / 07.089.698/0001-02
25351.056269/2020-43 / 8209209
856 - AFE - CONCESSÃO - PRODUTOS PARA SAÚDE - DISTRIBUIDORA / 3331340201

DEMMELE TRANSPORTES E LOGISTICA EIRELI / 28.985.079/0001-76
25351.003815/2020-43 / 4025216
728 - AFE - CONCESSÃO - COSMÉTICOS, PERFUMES E PRODUTOS DE HIGIENE - TRANSPORTADORA (SOMENTE MATRIZ) / 3279444209

REGINALDO DE JESUS 25149260843 / 34.059.257/0001-30
25351.539844/2020-49 / 8204982
860 - AFE - CONCESSÃO - PRODUTOS PARA SAÚDE - VAREJISTA / 1877645206

MEDCORP DISTRIBUIDORA DE SUPLEMENTOS ALIMENTICIOS LTDA / 34.530.707/0001-21
25351.071257/2020-49 / 8209288
856 - AFE - CONCESSÃO - PRODUTOS PARA SAÚDE - DISTRIBUIDORA / 3347935209

CR MEDICAL PRODUTOS E SERVIÇOS LTDA - ME / 05.991.790/0001-38
25351.056299/2020-50 / 3097747
740 - AFE - CONCESSÃO - SANEANTES DOMISSANITÁRIOS - DISTRIBUIDORA (SOMENTE MATRIZ) / 3331360201

AMARAL SOUZA TRANSPORTES LTDA / 10.866.435/0001-77
25351.146917/2020-52 / 4025355
728 - AFE - CONCESSÃO - COSMÉTICOS, PERFUMES E PRODUTOS DE HIGIENE - TRANSPORTADORA (SOMENTE MATRIZ) / 0656018201

FELAT IMPORTS LTDA / 34.018.561/0001-30
25351.071375/2020-57 / 4025372
722 - AFE - CONCESSÃO - COSMÉTICOS, PERFUMES E PRODUTOS DE HIGIENE - IMPORTADORA (SOMENTE MATRIZ) / 3348075203

OESTE PHARMA DISTRIBUIDORA DE MEDICAMENTOS EIRELI / 07.638.784/0001-27
25351.055922/2020-57 / 4025281
723 - AFE - CONCESSÃO - COSMÉTICOS, PERFUMES E PRODUTOS DE HIGIENE - DISTRIBUIDORA (SOMENTE MATRIZ) / 3331046205

GENOVA INDUSTRIA E COMÉRCIO DE EPI LTDA / 15.077.221/0001-35
25351.000499/2020-58 / 8209166
861 - AFE - CONCESSÃO - PRODUTO PARA SAÚDE - FABRICANTE / 3277751201

R.C.T. TRANSPORTES E DISTRIBUIÇÃO LTDA / 15.707.869/0001-48
25351.036552/2020-59 / 8209121
862 - AFE - CONCESSÃO - PRODUTOS PARA SAÚDE - TRANSPORTADORA / 3313678203

C M COMERCIO DE ODONTO MÉDICOS LTDA. / 36.444.426/0001-81
25351.088437/2020-60 / 8209351
860 - AFE - CONCESSÃO - PRODUTOS PARA SAÚDE - VAREJISTA / 3364562202

SOLLUMED COMÉRCIO E IMPORTAÇÃO DE MATERIAIS MÉDICOS E HOSPITALARES LTDA / 35.831.212/0001-03
25351.057558/2020-60 / 8209257
856 - AFE - CONCESSÃO - PRODUTOS PARA SAÚDE - DISTRIBUIDORA / 3332729209

COMPLIANCE MEDICAL PRODUTOS MEDICOS HOSPITALARES LTDA. / 38.343.663/0001-81
25351.056836/2020-61 / 8209243
860 - AFE - CONCESSÃO - PRODUTOS PARA SAÚDE - VAREJISTA / 3331682209

FEDEX BRASIL LOGISTICA E TRANSPORTE LTDA / 10.970.887/0144-05
25351.056032/2020-62 / 8209149
862 - AFE - CONCESSÃO - PRODUTOS PARA SAÚDE - TRANSPORTADORA / 3331178209

JRD LOGISTICA DE MARKETING LTDA / 06.177.985/0001-01
25351.088243/2020-64 / 8209408
746 - AFE - CONCESSÃO - COSMÉTICOS, PERFUMES E PRODUTOS DE HIGIENE - ARMAZENADORA (SOMENTE MATRIZ) / 3364346208

Bestway do Brasil Logística LTDA / 12.115.869/0001-60
25351.056716/2020-64 / 4025311
746 - AFE - CONCESSÃO - COSMÉTICOS, PERFUMES E PRODUTOS DE HIGIENE - ARMAZENADORA (SOMENTE MATRIZ) / 3331587206

JM Indústria de Confeções e Brindes Eireli EPP / 13.628.123/0001-13
25351.088412/2020-66 / 8209365
861 - AFE - CONCESSÃO - PRODUTO PARA SAÚDE - FABRICANTE / 3364534209

SAMA COMERCIO DE PRODUTOS HOSPITALARES EIRELI / 07.529.292/0001-01
25351.056434/2020-67 / 8209212
856 - AFE - CONCESSÃO - PRODUTOS PARA SAÚDE - DISTRIBUIDORA / 3331469203

AOL MEDICAL COMERCIO DE MEDICAMENTOS E MATERIAIS MEDICOS E HOSPITALARES LTDA / 35.301.424/0001-70
25351.036670/2020-67 / 1244352
702 - AFE - CONCESSÃO - MEDICAMENTOS E INSUMOS FARMACÊUTICOS - DISTRIBUIDORA (SOMENTE MATRIZ) / 3313790208

CIA TRADING COMEX, TEXTIL E ENERGIA LTDA / 01.452.769/0003-75
25351.071325/2020-70 / 8209291
859 - AFE - CONCESSÃO - PRODUTOS PARA SAÚDE - IMPORTADORA / 3348024200

irs solucoes em estetica e saude ltda / 36.753.241/0001-59
25351.056030/2020-73 / 4025295
722 - AFE - CONCESSÃO - COSMÉTICOS, PERFUMES E PRODUTOS DE HIGIENE - IMPORTADORA (SOMENTE MATRIZ) / 3331176206

PROTEGE QUIMICA LIMITADA / 37.915.109/0001-69
25351.088234/2020-73 / 3097824
712 - AFE - CONCESSÃO - SANEANTES - INDÚSTRIA (SOMENTE MATRIZ) / 3364314209

COMERCIAL SABRINA MELO COSTA EIRELI / 12.077.342/0001-99
25351.844017/2020-74 / 3097778
70379 - AFE - CONCESSÃO - SANEANTES DOMISSANITÁRIOS - DISTRIBUIDORA - INCORPORAÇÃO, CISÃO OU FUSÃO DE EMPRESAS (SOMENTE MATRIZ) / 2805982207

irs solucoes em estetica e saude ltda / 36.753.241/0001-59
25351.056432/2020-78 / 8209226
859 - AFE - CONCESSÃO - PRODUTOS PARA SAÚDE - IMPORTADORA / 3331468207

NERVEMED TECNOLOGIA EM SAUDE LTDA / 30.077.340/0001-81
25351.088264/2020-80 / 8209396
856 - AFE - CONCESSÃO - PRODUTOS PARA SAÚDE - DISTRIBUIDORA / 3364369208

AB MED DISTRIBUIÇÃO DE MEDICAMENTOS EIRELI / 37.174.427/0001-16
25351.105325/2020-81 / 3097807
740 - AFE - CONCESSÃO - SANEANTES DOMISSANITÁRIOS - DISTRIBUIDORA (SOMENTE MATRIZ) / 3379759201

LODISA LOGISTICA E DISTRIBUIDORA S.A. / 05.934.122/0001-79
25351.105251/2020-82 / 8209321
856 - AFE - CONCESSÃO - PRODUTOS PARA SAÚDE - DISTRIBUIDORA / 3379682209

GABRIEL MURTA PIMENTA 11742025641 / 37.218.607/0001-52
25351.036490/2020-85 / 8209152
860 - AFE - CONCESSÃO - PRODUTOS PARA SAÚDE - VAREJISTA / 3313388205

ECOMED COMERCIO DE PRODUTOS DE HIGIENE LTDA / 25.454.134/0001-03
25351.088465/2020-87 / 1244474
702 - AFE - CONCESSÃO - MEDICAMENTOS E INSUMOS FARMACÊUTICOS - DISTRIBUIDORA (SOMENTE MATRIZ) / 3364590206

LONTANO TRANSPORTES EIRELI / 11.455.829/0001-01
25351.105235/2020-90 / 8209334
862 - AFE - CONCESSÃO - PRODUTOS PARA SAÚDE - TRANSPORTADORA / 3379627208

AB MED DISTRIBUIÇÃO DE MEDICAMENTOS EIRELI / 37.174.427/0001-16
25351.105323/2020-91 / 1244461
702 - AFE - CONCESSÃO - MEDICAMENTOS E INSUMOS FARMACÊUTICOS - DISTRIBUIDORA (SOMENTE MATRIZ) / 3379757209

rio center distribuidora ltda / 21.155.050/0001-18
25351.088505/2020-91 / 3097811
740 - AFE - CONCESSÃO - SANEANTES DOMISSANITÁRIOS - DISTRIBUIDORA (SOMENTE MATRIZ) / 3364635200

RAIOS DESENVOLVIMENTO DE SOFTWARE LTDA / 33.463.116/0001-16
25351.175238/2020-91 / 8209183
861 - AFE - CONCESSÃO - PRODUTO PARA SAÚDE - FABRICANTE / 3461715204

AB MED DISTRIBUIÇÃO DE MEDICAMENTOS EIRELI / 37.174.427/0001-16
25351.105281/2020-99 / 4025415
723 - AFE - CONCESSÃO - COSMÉTICOS, PERFUMES E PRODUTOS DE HIGIENE - DISTRIBUIDORA (SOMENTE MATRIZ) / 3379725200

RESOLUÇÃO-RE Nº 4.572, DE 10 DE NOVEMBRO DE 2020

O Coordenador de Autorização de Funcionamento de Empresas, Substituto, no uso das atribuições que lhe confere o art. 169, aliado ao art. 54, I, §1º do Regulamento Interno aprovado pela Resolução de Diretoria Colegiada - RDC nº 255, de 10 de dezembro de 2018, resolve:

Art. 1º. Alterar a Autorização de Funcionamento das Empresas constantes no anexo desta Resolução.

Art. 2º Esta Resolução entra em vigor na data de sua publicação.

DANIEL MARCOS PEREIRA DOURADO

ANEXO

BARROS E BARROS HOSPITALAR LTDA / 23.523.598/0001-07
25351.996396/2016-00 / 1153893
7151 - AFE - ALTERAÇÃO - MEDICAMENTOS E INSUMOS FARMACÊUTICOS - DISTRIBUIDORA - RAZÃO SOCIAL / 3379866202

CASA LIU COMERCIO DE ARTIGOS DE ARMARINHO LTDA-ME / 06.327.544/0001-49
25351.000605/2020-01 / 4025191



Consultas / Situação de Documentos / Técnico / Técnico

Empresa	AB MED DISTRIBUICAO DE MEDICAMENTOS EIRELI	CNPJ	37.174.427/0001-16
----------------	--	-------------	--------------------

Processo

25351.105349/2020-30

Nº do Protocolo

25352.877280/2020-30

Expediente

3379785/20-2

Data de Entrada

02/10/2020

Assunto

856 - AFE - CONCESSÃO - PRODUTOS PARA SAÚDE - DISTRIBUIDORA

Situação atual

Publicado deferimento ?

Encontra-se na

COAFE - COORDENAÇÃO DE AUTORIZAÇÃO DE FUNCIONAMENTO DE EMPRESAS

Desde: 16/11/2020**Dados da Publicação (RE - Data Resolução - DOU - Data Publicação)**

4677 - 13/11/2020 - 218 - 16/11/2020

[Histórico da Situação](#)[Voltar](#)

11/11/2020

Consultas - Agência Nacional de Vigilância Sanitária

Consultas / Situação de Documentos / Técnico / Técnico

Empresa AB MED DISTRIBUICAO DE MEDICAMENTOS EIRELI

CNPJ

37.174.427/0001-16

Processo

25351.105281/2020-99

Nº do Protocolo

25352.877184/2020-91

Expediente

3379725/20-0

Data de Entrada

02/10/2020

Assunto

723 - AFE - CONCESSÃO - COSMÉTICOS, PERFUMES E PRODUTOS DE HIGIENE - DISTRIBUIDORA (SOMENTE MATRIZ)

Situação atual

Publicado deferimento ?

Encontra-se na

COAFE - COORDENAÇÃO DE AUTORIZAÇÃO DE FUNCIONAMENTO DE EMPRESAS

Desde: 11/11/2020

Dados da Publicação (RE - Data Resolução - DOU - Data Publicação)

4571 - 10/11/2020 - 215 - 11/11/2020

Histórico da Situação

Voltar

Consultas / Situação de Documentos / Técnico / Técnico

Empresa AB MED DISTRIBUICAO DE MEDICAMENTOS EIRELI**CNPJ**

37.174.427/0001-16

Processo

25351.105389/2020-81

Nº do Protocolo

25352.877363/2020-29

Expediente

3379825/20-4

Data de Entrada

02/10/2020

Assunto

704 - AE - CONCESSÃO - MEDICAMENTOS E INSUMOS FARMACÊUTICOS - DISTRIBUIDORA DO PRODUTO SUJEITO A CONTROLE ESPECIAL

Situação atual

Publicado deferimento ?

Encontra-se na

COAFE - COORDENAÇÃO DE AUTORIZAÇÃO DE FUNCIONAMENTO DE EMPRESAS

Desde: 16/11/2020**Dados da Publicação (RE - Data Resolução - DOU - Data Publicação)**

4673 - 13/11/2020 - 218 - 16/11/2020

Histórico da Situação

Voltar



GOVERNO DO ESTADO DO PIAUÍ

SECRETARIA ESTADUAL DA SAÚDE

DIRETORIA DE VIGILÂNCIA SANITÁRIA

LICENÇA SANITÁRIA ESTADUAL

VALIDADE
30.09.2022

EXERCÍCIO
2021

NÚMERO
DC.2020.230.07

De acordo com a Legislação Sanitária em vigor é concedida a
Empresa (Razão Social / Fantasia) AB MED DISTRIBUIÇÃO DE MEDICAMENTOS EIRELI

CNPJ Nº 37.174.427/0001-16, Inscrição Estadual nº 19.667.223-6,
estabelecida à RUA DR MOISES PIMENTEL NETO Nº 01 Q-A C-01 SALA 01 - CAMPESTRE,
na cidade de TERESINA / Piauí,

LICENÇA SANITÁRIA ESTADUAL na Atividade de DISTRIBUIDORA DE COSMETICOS

ficando a Responsabilidade Técnica do
estabelecimento a cargo de TEREZINHA DE JESUS SILVEIRA MACIEL RODRIGUES

inscrito no Conselho REGIONAL DE FARMÁCIA DO PIAUÍ sob o nº 2398,

sendo o (a) Sr(a) DAVIA MARIA CASTELO BRANCO CORDEIRO

, RG nº 140032 SSP/PI, CPF nº 131.663.103-63

o Representante Legal.

Tatiana Vieira Souza Chaves

Diretor (a) DIVISA / SESAPI

Tatiana Vieira Souza Chaves
Diretora de Vigilância Sanitária / SESAPI
Inscrição nº 2020.230.07

Teresina, 30 de AGOSTO de 2021

OBSERVAÇÕES

- 1 - Este documento deve ser colocado em lugar visível ao público.
- 2 - A Licença Sanitária poderá ser recolhida pela autoridade competente em caso de infração a legislação sanitária.

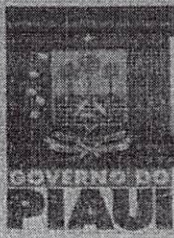

GOVERNO DO ESTADO DO PIAUÍ

SECRETARIA ESTADUAL DA SAÚDE

DIRETORIA DE VIGILÂNCIA SANITÁRIA

LICENÇA SANITÁRIA ESTADUAL

VALIDADE
30.09.2022

EXERCÍCIO
2021

NÚMERO
TC.2020.027.07

De acordo com a Legislação Sanitária em vigor é concedida a Empresa (Razão Social / Fantasia) AB MED DISTRIBUIÇÃO DE MEDICAMENTOS EIRELI

CNPJ nº 37.174.427/0001-16, Inscrição Estadual nº 19.667.223-6

estabelecida à RUA DR MOISES PIMENTEL NETO Nº 01 Q-A C-01 SALA 01 - CAMPESTRE

na cidade de TERESINA / Piauí,

LICENÇA SANITÁRIA ESTADUAL na Atividade de TRANSPORTADORA DE COSMETICOS

ficando a Responsabilidade Técnica do estabelecimento a cargo de TEREZINHA DE JESUS SILVEIRA MACIEL RODRIGUES

inscrito no Conselho REGIONAL DE FARMACIA DO PIAUI sob o nº 2398,

sendo o (a) Sr(a) DAVIA MARIA CASTELO BRANCO CORDEIRO

RG nº 149032 SSP/PI, CPF nº 131.663.103-63

o Representante Legal.

Tatiana Vieira Souza Chaves

Diretor (a) DIVISA / SESAPI

Tatiana Vieira Souza Chaves
Diretora da Vigilância Sanitária / SESAPI
Inscrição: 19064/3-1

Teresina, 30 de AGOSTO de 2021

OBSERVAÇÕES

- 1 - Este documento deve ser colocado em lugar visível ao público.
- 2 - A Licença Sanitária poderá ser recolhida pela autoridade competente em caso de infração a legislação sanitária.



GOVERNO DO ESTADO DO PIAUÍ

SECRETARIA ESTADUAL DA SAÚDE

DIRETORIA DE VIGILÂNCIA SANITÁRIA

LICENÇA SANITÁRIA ESTADUAL

VALIDADE
30.09.2022

EXERCÍCIO
2021

NÚMERO
TPM.2020.102.01

De acordo com a Legislação Sanitária em vigor é concedida a
Empresa (Razão Social / Fantasia) AB MED DISTRIBUIÇÃO DE MEDICAMENTOS EIRELI

CNPJ Nº 37.174.427/0001-16, Inscrição Estadual nº 19.667.223-6,
estabelecida à RUA DR MOISES PIMENTEL NETO Nº 01 Q-A C-01 SALA 01 - CAMPESTRE,
na cidade de TERESINA / Piauí,

LICENÇA SANITÁRIA ESTADUAL na Atividade de TRANSPORTADORA DE MEDICAMENTOS
(INCLUSO.MED.PORT.344/98-M.S)

, ficando a Responsabilidade Técnica do
estabelecimento a cargo de TERESINHA DE JESUS SIVEIPA MACIEL RODRIGUES

inscrito no Conselho REGIONAL DE FARMACIA DO PIAUI sob o nº 2398,
sendo o (a) Sr(a) DAVIA MARIA CASTELO BRANCO CORDEIRO

, RG nº 149032 SSP/PI, CPF nº 131.663.103-63

o Representante Legal.

Tatiana Vieira Souza Chaves

Diretor (a) DIVISA / SESAPI
Tatiana Vieira Souza Chaves
Diretora da Vigilância Sanitária / SESAPI
Matrícula: 158.473-1

Teresina, 30 de AGOSTO de 2021

OBSERVAÇÕES

- 1 - Este documento deve ser colocado em lugar visível ao público.
- 2 - A Licença Sanitária poderá ser recolhida pela autoridade competente em caso de infração a legislação sanitária.

15-10-10



GOVERNO DO ESTADO DO PIAUÍ

SECRETARIA ESTADUAL DA SAÚDE

GOVERNO DO
PIAUI

DIRETORIA DE VIGILÂNCIA SANITÁRIA

LICENÇA SANITÁRIA ESTADUAL

VALIDADE

30.09.2022

EXERCÍCIO

2021

NÚMERO

TS.2020.046.07

De acordo com a Legislação Sanitária em vigor é concedida a
Empresa (Razão Social / Fantasia) AB MED DISTRIBUIÇÃO DE MEDICAMENTOS EIRELI

CNPJ Nº 37.174.427/0001-16, Inscrição Estadual nº 19.667.223-6,

estabelecida à RUA DR MOISES PIMENTEL NETO Nº 01 Q-A C-01 SALA 01 - CAMPESTRE,

na cidade de TERESINA / Piauí,

LICENÇA SANITÁRIA ESTADUAL na Atividade de TRANSPORTADORA DE SANEANTES

, ficando a Responsabilidade Técnica do
estabelecimento a cargo de TEREZINHA DE JESUS SILVEIRA MACIEL RODRIGUES

inscrito no Conselho REGIONAL DE FARMACIA DO PIAUI sob o nº 2398,

sendo o (a) Sr(a) DAVIA MARIA CASTELO BRANCO CORDEIRO

, RG nº 149032 SSP/PI, CPF nº 131.663.103-63

o Representante Legal.

Tatiana Vieira Souza Chaves

Diretor (a) DIVISA / SESAPI

Tatiana Vieira Souza Chaves

Gestora da Vigilância Sanitária/SESAPI

19/09/2020, 10:12:11

Teresina, 30 de AGOSTO de 2 021

OBSERVAÇÕES

- 1 - Este documento deve ser colocado em lugar visível ao público.
- 2 - A Licença Sanitária poderá ser recolhida pela autoridade competente em caso de infração a legislação sanitária.

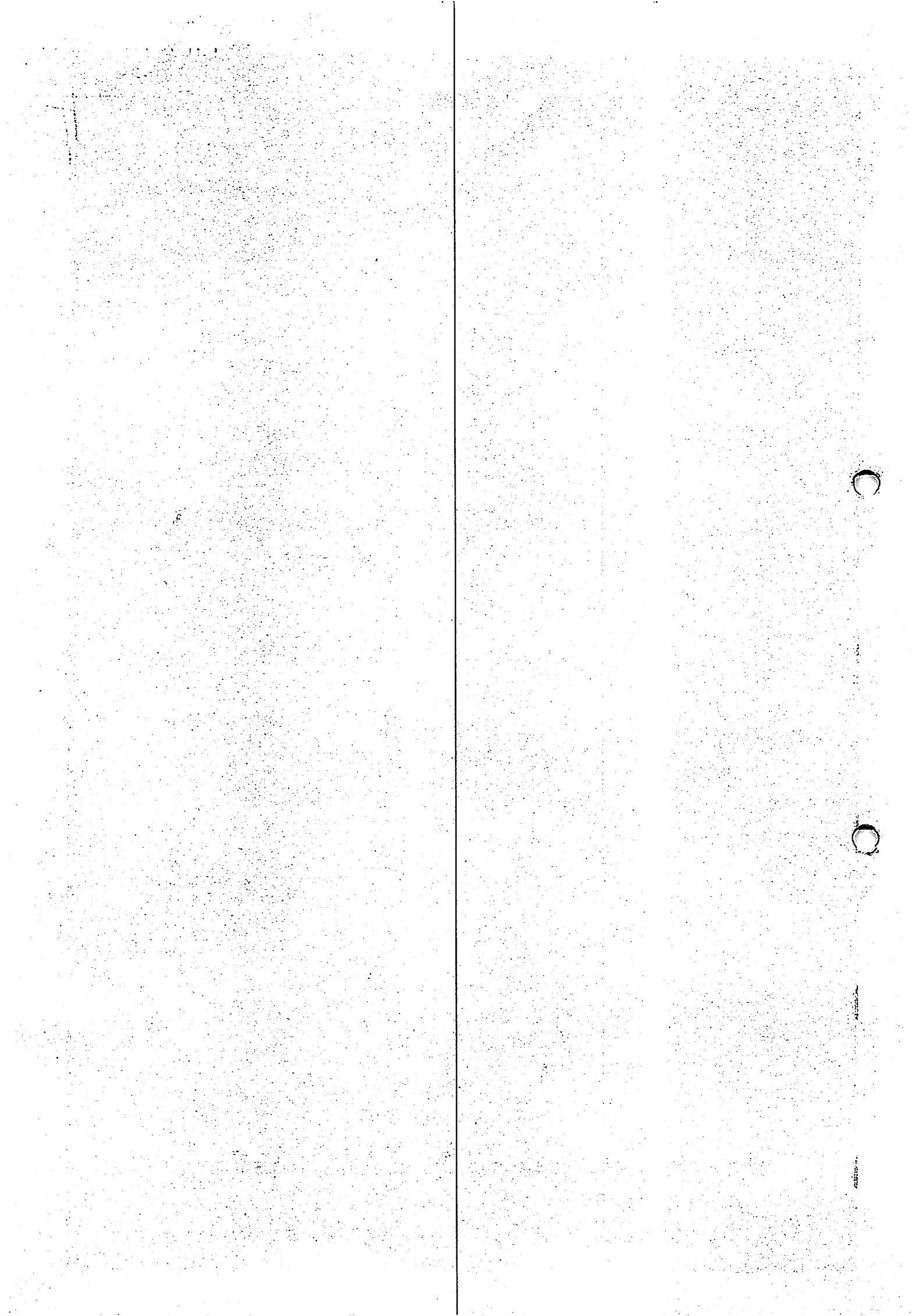



GOVERNO DO ESTADO DO PIAUÍ

SECRETARIA ESTADUAL DA SAÚDE

DIRETORIA DE VIGILÂNCIA SANITÁRIA

LICENÇA SANITÁRIA ESTADUAL

VALIDADE
30.09.2022

EXERCÍCIO
2021

NÚMERO
DPS.2020.234.07

De acordo com a Legislação Sanitária em vigor é concedida a
Empresa (Razão Social / Fantasia) AB MED DISTRIBUIÇÃO DE MEDICAMENTOS EIRELI

CNPJ Nº 37.174.427/0001-16, Inscrição Estadual nº 19.667.223-6,
estabelecida à RUA DR MOISES PIMENTEL NETO Nº 01 Q-A C-01 SALA 01 - CAMPESTRE,
na cidade de TERESINA / Piauí,

LICENÇA SANITÁRIA ESTADUAL na Atividade de DISTRIBUIDORA DE PRODUTOS PARA SAUDE (CORRELATOS)

ficando a Responsabilidade Técnica do
estabelecimento a cargo de TEREZINHA DE JESUS SIIVEIRA MACIEL RODRIGUES

inscrito no Conselho REGIONAL DE FARMACIA DO PIAUI sob o nº 2398,
sendo o (a) Sr(a) DAVIA MARIA CASTELO BRANCO CORDEIRO
RG nº 149032 SSP/PI, CPF nº 131.663.103-63

o Representante Legal

Tatiana Vieira Souza Chaves

Diretor (a) DIVISA / SESAPI

Tatiana Vieira Souza Chaves
Diretora de Vigilância Sanitária / SESAPI
Inscrição nº 225.475-1

Teresina, 30 de AGOSTO de 2021

OBSERVAÇÕES

- 1 - Este documento deve ser colocado em lugar visível ao público.
- 2 - A Licença Sanitária poderá ser recolhida pela autoridade competente em caso de infração a legislação sanitária.



GOVERNO DO ESTADO DO PIAUÍ

SECRETARIA ESTADUAL DA SAÚDE

DIRETORIA DE VIGILÂNCIA SANITÁRIA

LICENÇA SANITÁRIA ESTADUAL

VALIDADE
30.09.2022

EXERCÍCIO
2021

NÚMERO
DS.2020.119.07

De acordo com a Legislação Sanitária em vigor é concedida a
Empresa (Razão Social / Fantasia) AB MED DISTRIBUIÇÃO DE MEDICAMENTOS EIRELI

CNPJ Nº 37.174.427/0001-16, Inscrição Estadual nº 19.667.223-6,
estabelecida à RUA DR MOISES PIMENTEL NETO Nº 01 Q-A C-01 SALA 01 - CAMPESTRE
na cidade de TERESINA / Piauí,

LICENÇA SANITÁRIA ESTADUAL na Atividade de DISTRIBUIDORA DE SANEANTES

ficando a Responsabilidade Técnica do
estabelecimento a cargo de TEREZINHA DE JESUS SILVEIRA MACIEL RODRIGUES

inscrito no Conselho REGIONAL DE FARMACIA DO PIAUI sob o nº 2398,
sendo o (a) Sr(a) DAVIA MARIA CASTELO BRANCO CORDEIRO

, RG nº 149032 SSP/PI, CPF nº 131.663.103-63

o Representante Legal.

Tatiana Vieira Souza Chaves

Diretor (a) DIVISA / SESAPI

Tatiana Vieira Souza Chaves

Diretora da Vigilância Sanitária / SESAPI

Matrícula: 100.473-2

Teresina, 27 de AGOSTO de 2021

OBSERVAÇÕES

- 1 - Este documento deve ser colocado em lugar visível ao público.
- 2 - A Licença Sanitária poderá ser recolhida pela autoridade competente em caso de infração a legislação sanitária.

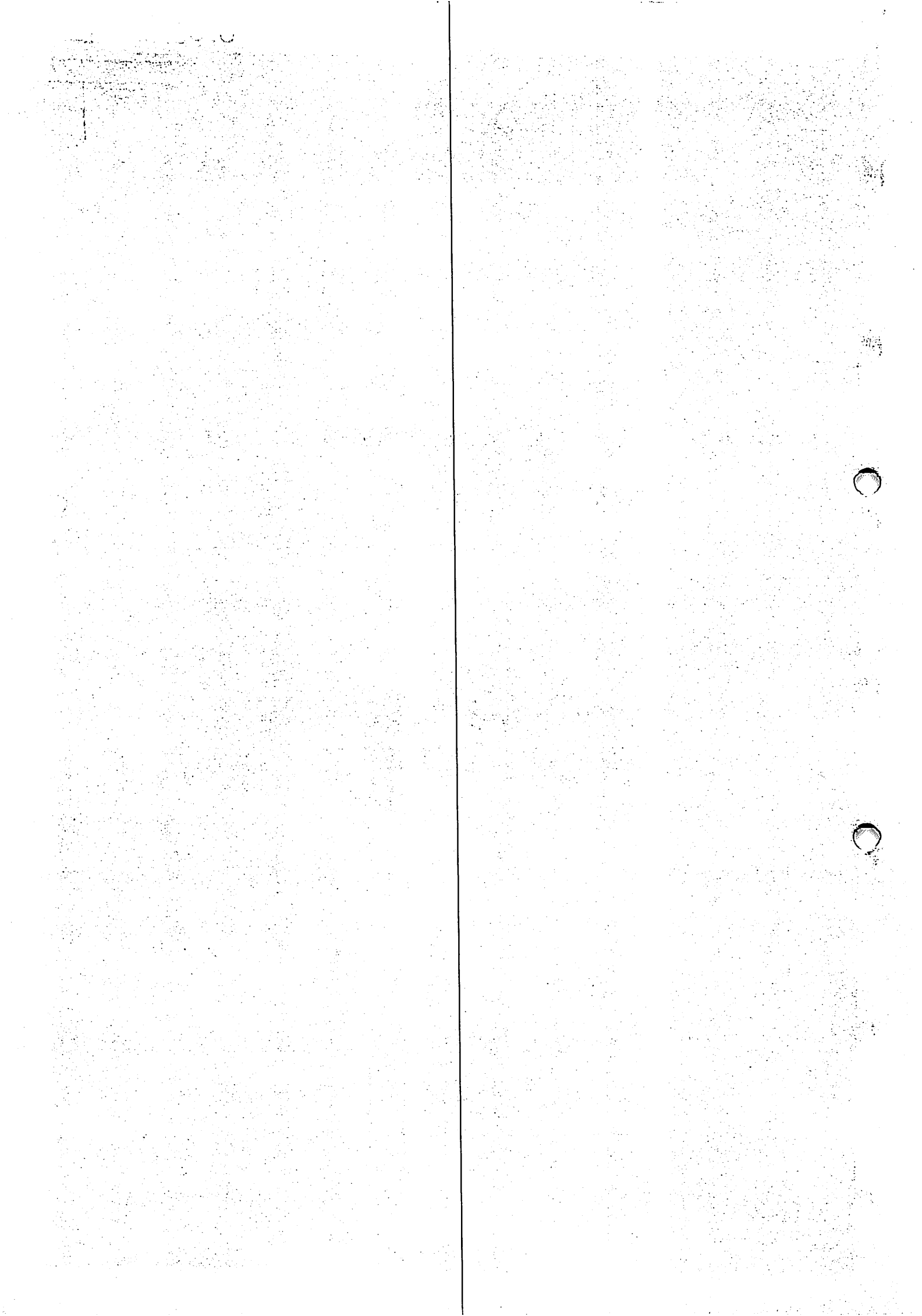



GOVERNO DO ESTADO DO PIAUÍ

SECRETARIA ESTADUAL DA SAÚDE

DIRETORIA DE VIGILÂNCIA SANITÁRIA

LICENÇA SANITÁRIA ESTADUAL

VALIDADE
30.09.2022

EXERCÍCIO
2021

NÚMERO
DM.2020.177.07

De acordo com a Legislação Sanitária em vigor é concedida a Empresa (Razão Social / Fantasia) AB MED DISTRIBUIÇÃO DE MEDICAMENTOS EIRELI

CNPJ Nº 37.174.427/0001-16 Inscrição Estadual nº 19.667.223-6
estabelecida à RUA DR MOISES PIMENTEL NETO Nº 01 Q-A C-01 SALA 01 - CAMPESTRE
na cidade de TERESINA / Piauí

LICENÇA SANITÁRIA ESTADUAL na Atividade de DISTRIBUIDORA DE MEDICAMENTOS
(INCLUSO MED. PORT. 344/98-M.S)

ficando a Responsabilidade Técnica do estabelecimento a cargo de TEREZINHA DE JESUS SIVEIRA MACIEL RODRIGUES

inscrito no Conselho REGIONAL DE FARMACIA DO PIAUÍ sob o nº 2398

sendo o (a) Sr(a) DAVIA MARIA CASTELO BRANCO CORDEIRO

RG nº 149032 SSP/PI CPF nº 131.663.103-63

o Representante Legal.

Tatiana Vieira Sousa Chaves

Diretor (a) DIVISA / SESAPI
Tatiana Vieira Sousa Chaves
Diretoria de Vigilância Sanitária/SESAP
Piauí - 2021

Teresina, 30 de AGOSTO de 2021

OBSERVAÇÕES

- 1 - Este documento deve ser colocado em lugar visível ao público.
- 2 - A Licença Sanitária poderá ser recolhida pela autoridade competente em caso de infração a legislação sanitária.

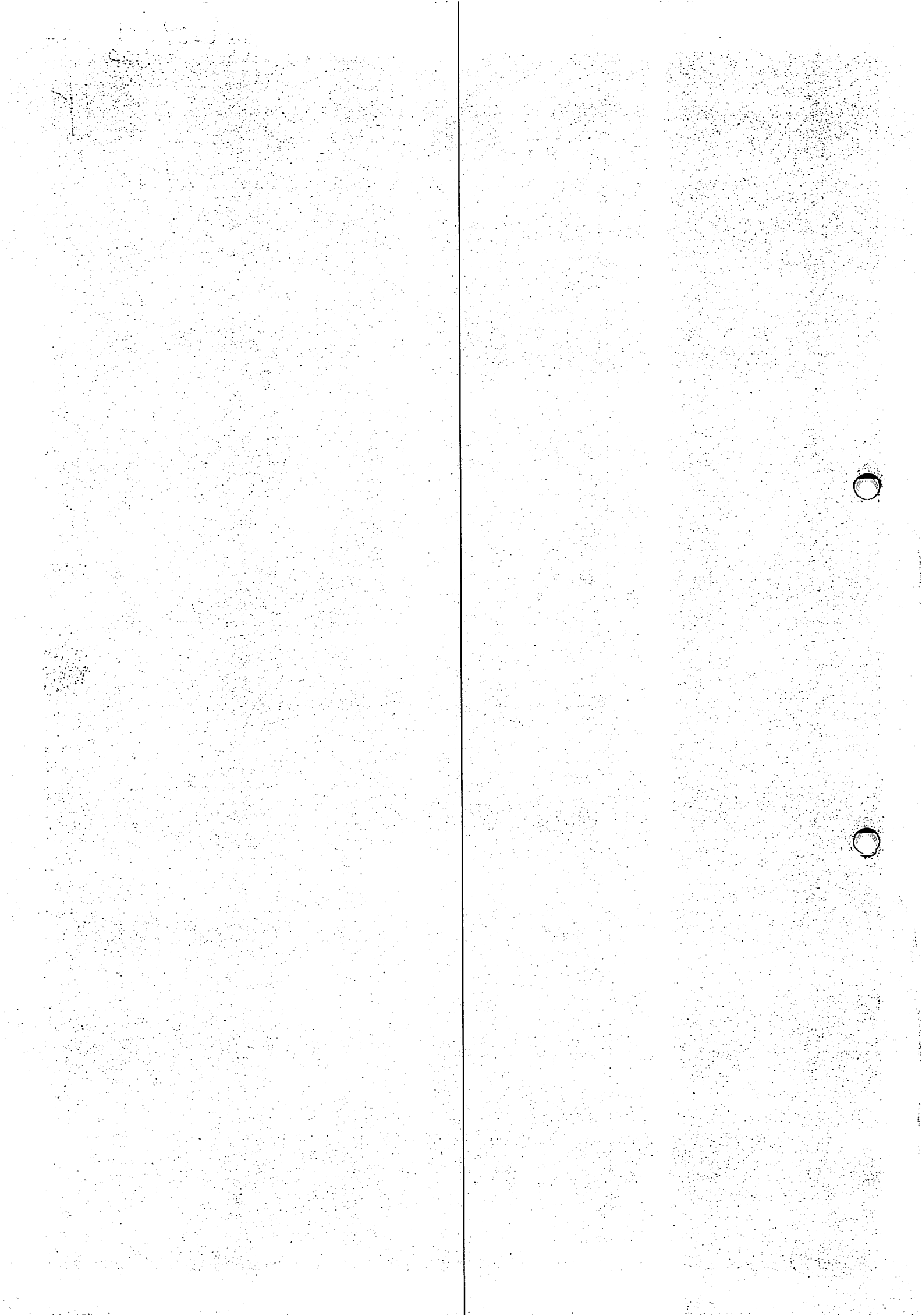



GOVERNO DO ESTADO DO PIAUÍ

SECRETARIA ESTADUAL DA SAÚDE

DIRETORIA DE VIGILÂNCIA SANITÁRIA

LICENÇA SANITÁRIA ESTADUAL

VALIDADE
30.09.2022

EXERCÍCIO
2021

NÚMERO
TPS.2020.105.07

De acordo com a Legislação Sanitária em vigor é concedida a
Empresa (Razão Social / Fantasia) AB MED DISTRIBUIÇÃO DE MEDICAMENTOS EIRELI

CNPJ Nº 37.174.427/0001-16, Inscrição Estadual nº 19.667.223-6

estabelecida à RUA DR MOISES PIMENTEL NETO Nº 01 Q-A C-01 SALA 01 - CAMPESTRE

na cidade de TERESINA / Piauí.

LICENÇA SANITÁRIA ESTADUAL na Atividade de TRANSPORTADORA DE PRODUTOS
PARA SAÚDE (CORRELATOS)

ficando a Responsabilidade Técnica do
estabelecimento a cargo de TEREZINHA DE JESUS SIVEIRA MACIEL RODRIGUES

inscrito no Conselho REGIONAL DE FARMACIA DO PIAUÍ sob o nº 2398

sendo o (a) Sr(a) DAVIA MARIA CASTELO BRANCO CORDEIRO

RG nº 149032 SSP/PI CPF nº 131.663.103-63

o Representante Legal.

Tatiana Vieira Sousa Chaves

Diretor (a) DIVISA / SESAPI

Tatiana Vieira Sousa Chaves

Secretaria de Vigilância Sanitária

Teresina, 30 de AGOSTO de 2021

OBSERVAÇÕES

- 1 - Este documento deve ser colocado em lugar visível ao público.
- 2 - A Licença Sanitária poderá ser recolhida pela autoridade competente em caso de infração a legislação sanitária.



MINISTÉRIO DA FAZENDA
Secretaria da Receita Federal do Brasil
Procuradoria-Geral da Fazenda Nacional

CPL - TRIZIDELA DO VALE
PROC. 0108001 / 20.22
FLS. 435
RUB. _____

**CERTIDÃO POSITIVA COM EFEITOS DE NEGATIVA DE DÉBITOS RELATIVOS AOS TRIBUTOS
FEDERAIS E À DÍVIDA ATIVA DA UNIÃO**

Nome: AB MED DISTRIBUICAO DE MEDICAMENTOS EIRELI
CNPJ: 37.174.427/0001-16

Ressalvado o direito de a Fazenda Nacional cobrar e inscrever quaisquer dívidas de responsabilidade do sujeito passivo acima identificado que vierem a ser apuradas, é certificado que:

1. constam débitos administrados pela Secretaria da Receita Federal do Brasil (RFB) com exigibilidade suspensa nos termos do art. 151 da Lei nº 5.172, de 25 de outubro de 1966 - Código Tributário Nacional (CTN), ou objeto de decisão judicial que determina sua desconsideração para fins de certificação da regularidade fiscal, ou ainda não vencidos; e
2. não constam inscrições em Dívida Ativa da União (DAU) na Procuradoria-Geral da Fazenda Nacional (PGFN).

Conforme disposto nos arts. 205 e 206 do CTN, este documento tem os mesmos efeitos da certidão negativa.

Esta certidão é válida para o estabelecimento matriz e suas filiais e, no caso de ente federativo, para todos os órgãos e fundos públicos da administração direta a ele vinculados. Refere-se à situação do sujeito passivo no âmbito da RFB e da PGFN e abrange inclusive as contribuições sociais previstas nas alíneas 'a' a 'd' do parágrafo único do art. 11 da Lei nº 8.212, de 24 de julho de 1991.

A aceitação desta certidão está condicionada à verificação de sua autenticidade na Internet, nos endereços <<http://rfb.gov.br>> ou <<http://www.pgfn.gov.br>>.

Certidão emitida gratuitamente com base na Portaria Conjunta RFB/PGFN nº 1.751, de 2/10/2014.
Emitida às 06:59:05 do dia 10/06/2022 <hora e data de Brasília>.
Válida até 07/12/2022.

Código de controle da certidão: **73D3.31AA.E4EC.695B**
Qualquer rasura ou emenda invalidará este documento.

...

...

...

...

...

...

...

...

...

...

...

...

...

...

...

...





GOVERNO DO ESTADO DO PIAUÍ
SECRETARIA DA FAZENDA

CPL - TRIZIDEIA DO VALE
PROC. 0108001 / 20 22
FLS. 436
RUB. _____

CERTIDÃO DE SITUAÇÃO FISCAL E TRIBUTÁRIA

nº 2209193717442700011601

RAZÃO SOCIAL	
AB MED DISTRIBUIÇÃO DE MEDICAMENTOS EIRELI	
ENDEREÇO	BAIRRO OU DISTRITO
RUA DOUTOR MOISES PIMENTEL NETO 1	CAMPESTRE
MUNICÍPIO	CEP
TERESINA	64053510
CPF/CNPJ (Nº)	INSCRIÇÃO ESTADUAL
37.174.427/0001-16	19.667.223-6
Ressalvado o direito de a Fazenda Estadual cobrar e inscrever quaisquer dívidas de responsabilidade do sujeito passivo acima identificado que vierem a ser apuradas, certifica-se que o mesmo encontra-se em SITUAÇÃO FISCAL REGULAR.	

Certidão emitida com base na Portaria GSF nº 106/06, de 12 de abril de 2006.

Qualquer rasura ou emenda invalidará este documento.

Validade deste documento: 60 (sessenta) dias contados da data de sua emissão.

EMITIDA VIA INTERNET EM 19/09/2022, ÀS 10:10:34

VÁLIDA ATÉ 18/11/2022

ESTE DOCUMENTO NÃO TERÁ VALIDADE ANTES DE SUA AUTENTICAÇÃO VIA INTERNET, NO SITE
<http://webas.sefaz.pi.gov.br/certidaonft-web>

Chave para Autenticação: 1405-F6AA-9E63-9416-2A62-A7A2-3F4C-24AA

[Faint, illegible text on the left page]

[Faint, illegible text on the right page]





GOVERNO DO ESTADO DO PIAUÍ
PROCURADORIA GERAL DO ESTADO

CPL - TRIZIDEIA DO VALE
PROC. 0108001/2022
FLS. 437
RUB. _____

CERTIDÃO QUANTO A DÍVIDA ATIVA DO ESTADO
nº 220737174427000116

(Emitida em atenção ao que dispõe a Instrução Normativa PGE/PI nº 01º2015)

IDENTIFICAÇÃO DO(A) REQUERENTE
INSCRIÇÃO ESTADUAL
19.667.223-6
PJ/CPF
37.174.427/0001-16
NOME/RAZÃO SOCIAL
AB MED DISTRIBUIÇÃO DE MEDICAMENTOS EIRELI
Ressalvado o direito da Procuradoria Geral do Estado de inscrever e cobrar dívidas que venham a ser apuradas, certifico para os devidos fins, a requerimento do(a) interessado(a), que, revendo os registros da Seção de Dívida Ativa da Procuradoria Geral do Estado do Piauí, verifiquei nada existir em nome do(a) requerente acima identificado(a) até a presente data e horário, e, para constar, foi emitida a presente certidão.

Procuradoria Geral do Estado

Procuradoria Tributária

EMITIDA VIA INTERNET EM 18/07/2022, ÀS 08:40:20

VÁLIDA ATÉ 16/10/2022

ESTE DOCUMENTO NÃO TERÁ VALIDADE ANTES DE SUA AUTENTICAÇÃO VIA INTERNET, NO SITE <http://webas.sefaz.pi.gov.br/certidaonft-web>

Chave para Autenticação: 0558-0C5C-1C07-669F-F70F-A362-3575-9125

10-10-10

10-10-10

10-10-10

10-10-10

10-10-10

10-10-10

10-10-10

10-10-10

10-10-10

10-10-10

10-10-10

10-10-10

10-10-10

10-10-10

10-10-10

10-10-10

10-10-10

10-10-10





ESTADO DO PIAUÍ
PREFEITURA MUNICIPAL DE TERESINA
COORDENAÇÃO ESPECIAL DA RECEITA DO MUNICÍPIO
SECRETARIA MUNICIPAL DE FINANÇAS - SEMF

**CERTIDÃO CONJUNTA POSITIVA COM EFEITO NEGATIVA E DA DÍVIDA ATIVA DO
MUNICÍPIO**

CÓDIGO DE CONTROLE: 302.494/22-65

CPF/CNPJ: 37.174.427/0001-16

Contribuinte: AB MED DISTRIBUICAO DE MEDICAMENTOS EIRELI

Certificamos para os devidos fins de direito que, até a presente data, constam em nome do contribuinte acima identificado somente débitos vincendos, em curso de cobrança executiva em que tenha sido efetivada a penhora ou com exigibilidade suspensa, nos termos do art. 206 do CTN e art. 362 da Lei Complementar nº 4.974, ressalvado o direito de a Fazenda Municipal cobrar e inscrever em Dívida Ativa quaisquer débitos que venham a ser posteriormente apurados em seu nome, conforme estabelece o art. 457 da Lei Complementar nº 4.974, de 26 de dezembro de 2016 (código Tributário do Município de Teresina).

Emissão: Teresina-PI, às 11:09:20 h, do dia 12/09/2022.

Validade: 11/12/2022

Certidão sem validade para transferência de imóvel em cartório.

Observações:

- A aceitação desta declaração está condicionada à verificação de sua autenticidade na internet, no endereço <http://www.teresina.pi.gov.br>
- Qualquer rasura ou emenda invalidará este documento.
- Certidão emitida conforme modelo definido no Anexo II, do Decreto nº 11333/2011.

CPL - TRIZIDELA DO VALE
PROC. 0108901 / 20.22
FLS. 438
RUB. _____

Folha 1 / 1

Código autenticidade: A3DD6119B7505FCA

Nº Via: 9

1950

1951

1952

1953

1954

1955

1956

1957

1958

1959

1960

1961

1962

1963

1964

1965

1966

1967

1968

1969

1970

1971

1972

1973

1974

1975

1976

1977

1978

1979

1980

1981

1982

1983

1984

1985

1986

1987

1988

1989

1990

1991

1992

1993

1994

1995

1996

1997

1998

1999

2000

2001

2002

2003

2004

2005

2006

2007

2008

2009

2010

2011

2012

2013

2014

2015

2016

2017

2018

2019

2020

2021

2022

2023

2024

2025

2026

2027

2028

2029

2030

1950

1951

1952

1953

1954

1955

1956

1957

1958

1959

1960

1961

1962

1963

1964

1965

1966

1967

1968

1969

1970

1971

1972

1973

1974

1975

1976

1977

1978

1979

1980

1981

1982

1983

1984

1985

1986

1987

1988

1989

1990

1991

1992

1993

1994

1995

1996

1997

1998

1999

2000

2001

2002

2003

2004

2005

2006

2007

2008

2009

2010

2011

2012

2013

2014

2015

2016

2017

2018

2019

2020

2021

2022

2023

2024

2025

2026

2027

2028

2029

2030

CPL - TRIZIDELA DO VALE
PROC. 0108001 / 20.22
FLS. 439
RUB. _____

Voltar

Imprimir



Certificado de Regularidade do FGTS - CRF

Inscrição: 37.174.427/0001-16

Razão Social: AB MED DISTRIBUICAO DE MEDICAMENTOS EIRELI

Endereço: R DOUTOR MOISES PIMENTEL NETO 1 QD A CS 01 SALA 01 / CAMPESTRE
/ TERESINA / PI / 64053-510

A Caixa Econômica Federal, no uso da atribuição que lhe confere o Art. 7, da Lei 8.036, de 11 de maio de 1990, certifica que, nesta data, a empresa acima identificada encontra-se em situação regular perante o Fundo de Garantia do Tempo de Serviço - FGTS.

O presente Certificado não servirá de prova contra cobrança de quaisquer débitos referentes a contribuições e/ou encargos devidos, decorrentes das obrigações com o FGTS.

Validade: 09/09/2022 a 08/10/2022

Certificação Número: 2022090902510182127724

Informação obtida em 12/09/2022 15:36:04

A utilização deste Certificado para os fins previstos em Lei esta condicionada a verificação de autenticidade no site da Caixa:
www.caixa.gov.br

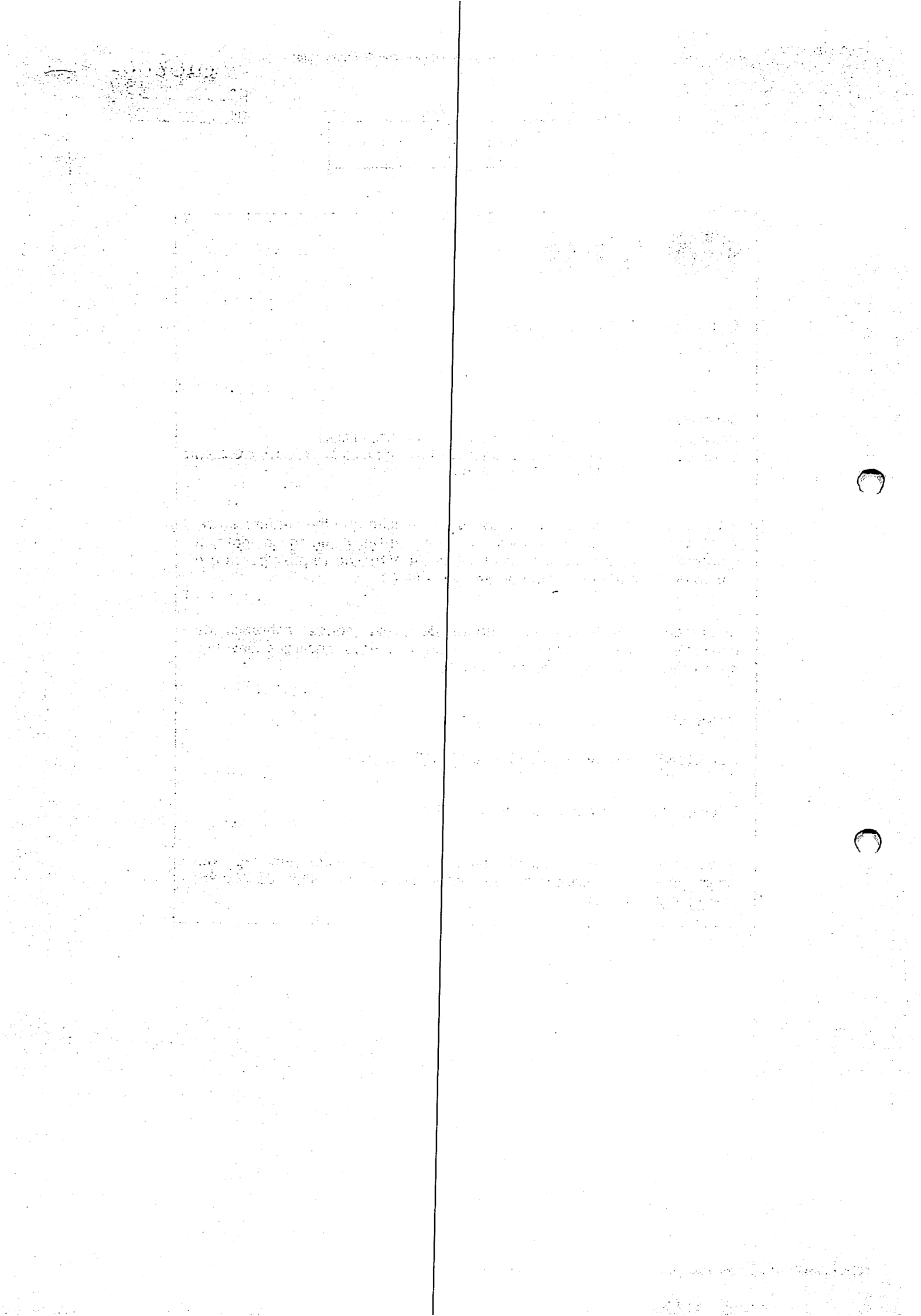



PODER JUDICIÁRIO
JUSTIÇA DO TRABALHO

CERTIDÃO NEGATIVA DE DÉBITOS TRABALHISTAS

Nome: AB MED DISTRIBUICAO DE MEDICAMENTOS EIRELI (MATRIZ E FILIAIS)
CNPJ: 37.174.427/0001-16
Certidão n°: 21141255/2022
Expedição: 05/07/2022, às 20:00:55
Validade: 01/01/2023 - 180 (cento e oitenta) dias, contados da data de sua expedição.

Certifica-se que **AB MED DISTRIBUICAO DE MEDICAMENTOS EIRELI (MATRIZ E FILIAIS)**, inscrito(a) no CNPJ sob o n° 37.174.427/0001-16, **NÃO CONSTA** como inadimplente no Banco Nacional de Devedores Trabalhistas. Certidão emitida com base nos arts. 642-A e 883-A da Consolidação das Leis do Trabalho, acrescentados pelas Leis ns.º 12.440/2011 e 13.467/2017, e no Ato 01/2022 da CGJT, de 21 de janeiro de 2022. Os dados constantes desta Certidão são de responsabilidade dos Tribunais do Trabalho.

No caso de pessoa jurídica, a Certidão atesta a empresa em relação a todos os seus estabelecimentos, agências ou filiais.

A aceitação desta certidão condiciona-se à verificação de sua autenticidade no portal do Tribunal Superior do Trabalho na Internet (<http://www.tst.jus.br>).

Certidão emitida gratuitamente.

INFORMAÇÃO IMPORTANTE

Do Banco Nacional de Devedores Trabalhistas constam os dados necessários à identificação das pessoas naturais e jurídicas inadimplentes perante a Justiça do Trabalho quanto às obrigações estabelecidas em sentença condenatória transitada em julgado ou em acordos judiciais trabalhistas, inclusive no concernente aos recolhimentos previdenciários, a honorários, a custas, a emolumentos ou a recolhimentos determinados em lei; ou decorrentes de execução de acordos firmados perante o Ministério Público do Trabalho, Comissão de Conciliação Prévia ou demais títulos que, por disposição legal, contiver força executiva.

DECLARATION

I, the undersigned, do hereby certify that the foregoing is a true and correct copy of the original as the same appears in the records of the County of [] State of []

Witness my hand and seal of office this [] day of [] 19[]

[Signature]

[Title]

[Signature]

[Title]

[Signature]

[Title]

[Signature]

[Title]

[Signature]

[Title]

[Signature]

[Title]





MINISTÉRIO DO TRABALHO E PREVIDÊNCIA
SECRETARIA DE TRABALHO
Coordenação-Geral de Recursos

CPL - TRIZIDEIA DO VALE
PROC. 0108001 / 20 22
FLS. 441
RUB. _____

CERTIDÃO DE DÉBITOS TRABALHISTAS
NEGATIVA

EMPREGADOR: AB MED DISTRIBUICAO DE MEDICAMENTOS EIRELI

INSCRIÇÃO: 37.174.427/0001-16

DATA E HORA DA EMISSÃO: 19/09/2022, às 20:32:50, conforme horário oficial de Brasília

CERTIFICA-SE, de acordo com as informações registradas no sistema de Controle de Processos de Multas e Recursos que, nesta data, **NÃO CONSTAM** débitos decorrentes de autuações em face do empregador acima identificado.

1. Esta certidão abrange todos os estabelecimentos do empregador.
2. A presente certidão não modifica a situação do empregador que conste do cadastro previsto na Portaria Interministerial MTE/SDH n° 2, de 12 de maio de 2011, que disciplina o Cadastro de Empregadores que tenham submetido trabalhadores a condições análogas a de escravo.
3. Conforme artigo 103, § 2º da Portaria MTP n° 667/2021, a certidão ora instituída refletirá sempre a última situação ocorrida em cadastros administrativos pelo emitente, de modo que, havendo processos enviados à Procuradoria da Fazenda Nacional - PFN, quanto a estes, poderá ser obtida certidão específica perante aquele órgão, visando a demonstrar a situação atualizada dos mesmos.
4. Expedida com base na Portaria MTP n° 667, de 8 de novembro de 2021. Emitida gratuitamente.



Dados para conferência da autenticidade desta certidão:

Endereço: <https://eprocesso.sit.trabalho.gov.br/Certidao/Validar>

Código: KB3VXEZ442

A autenticidade também pode ser verificada a partir do QR Code ao lado.

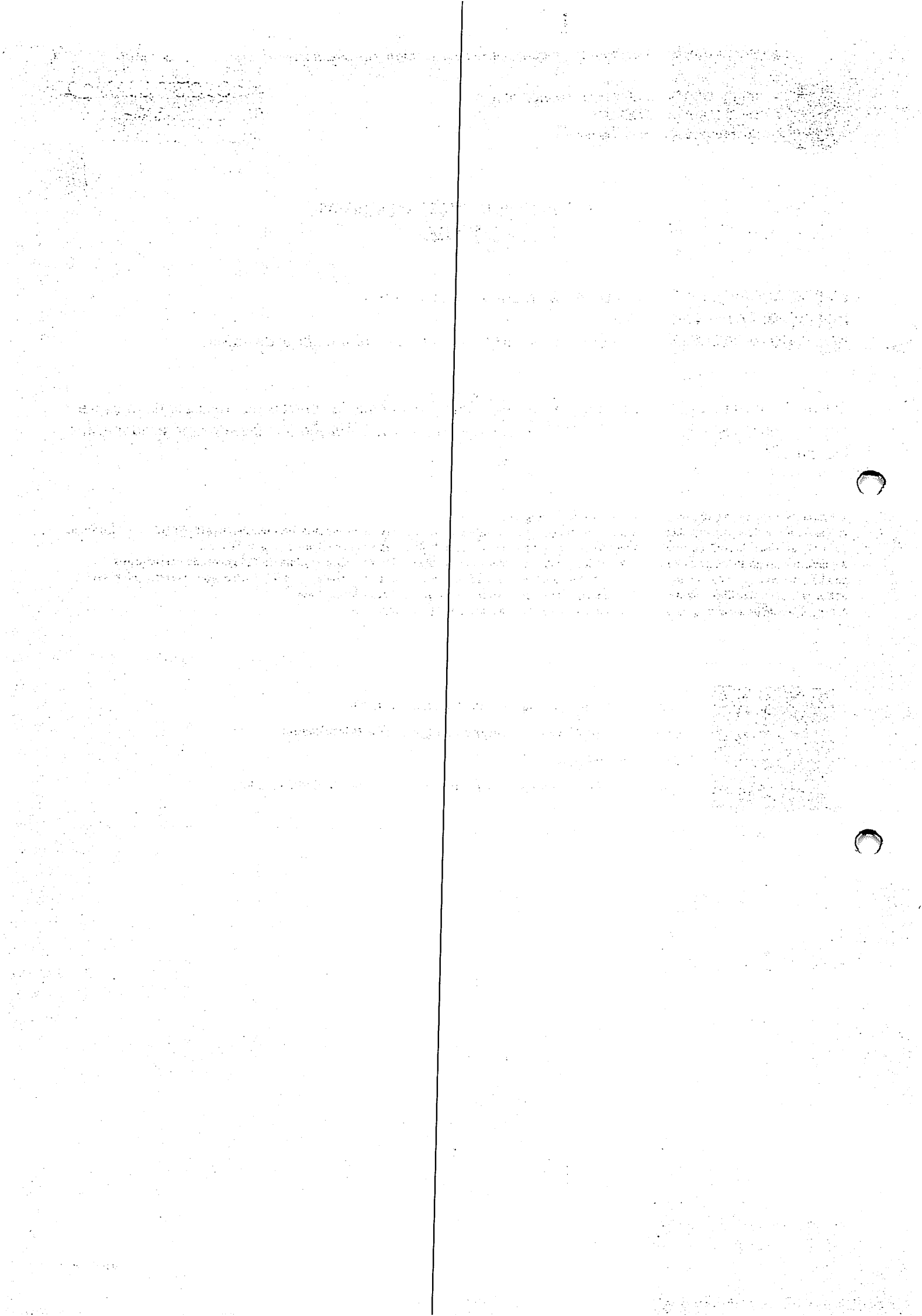



CERTIDÃO NEGATIVA DE FALÊNCIA, CONCORDATA, RECUPERAÇÃO JUDICIAL OU RECUPERAÇÃO EXTRAJUDICIAL

CERTIDÃO Nº 2628714

O Tribunal de Justiça do Estado do Piauí CERTIFICA QUE, revendo os registros de distribuição de feitos mantidos nos sistemas ThemisWeb, ThemisWeb Recursal, PROJUDI, Processo Judicial Eletrônico (PJe) e Sistema Eletrônico de Execução Unificado (SEEU), ressalvadas as observações abaixo, NÃO CONSTA AÇÕES DE FALÊNCIA, CONCORDATA, RECUPERAÇÃO JUDICIAL OU RECUPERAÇÃO EXTRAJUDICIAL, inclusive nos JUIZADOS ESPECIAIS CÍVEIS E CRIMINAIS (JECC'S), em andamento nas unidades judiciárias do Poder Judiciário do Estado do Piauí em desfavor de:

RAZÃO SOCIAL: AB MED DISTRIBUIÇÃO DE MEDICAMENTOS EIRELI
CNPJ: 37174427000116, REPRESENTANTE LEGAL: DAVIA MARIA CASTELO BRANCO CORDEIRO
ENDEREÇO: Rua Doutor Moisés Pimentel Neto, 1
BAIRRO: CAMPESTRE, MUNICÍPIO: TERESINA - PI

OBSERVAÇÕES:

- Certidão expedida gratuitamente com base no Provimento nº 013/2017 da Corregedoria-Geral da Justiça do Estado do Piauí;
- **Esta certidão abrange apenas AÇÕES DE FALÊNCIA, CONCORDATA, INSOLVÊNCIA CIVIL, RECUPERAÇÃO JUDICIAL OU RECUPERAÇÃO EXTRAJUDICIAL;**
- Os dados necessários à emissão da certidão são fornecidos pelo solicitante, sendo de exclusiva responsabilidade do destinatário ou interessado a sua conferência, inclusive quanto à autenticidade da própria certidão;
- Esta certidão não contempla os processos em tramitação no 2º Grau de jurisdição do Tribunal de Justiça do Estado do Piauí, que deverão ser objeto de certidão específica;
- Não existe conexão com qualquer outra base de dados de instituição pública ou com a Receita Federal que verifique a identidade do NOME/RAZÃO SOCIAL com o CPF/CNPJ.

Esta certidão tem validade de 60 (sessenta) dias.

Certidão emitida em 19 de Setembro de 2022 às 20 h 18 min



A autenticidade desta certidão poderá ser confirmada pela internet no site do Tribunal de Justiça do Estado do Piauí (www.tjpi.jus.br), link "Certidão Negativa de 1ª Instância". Certidão Nº 2628714. Código verificador: A026A.CB0BD.156A8.0EDFD

[Faint, illegible text on the left page]

[Faint, illegible text on the right page]

CPL - TRIZIDELA DO VALE

PROC. 0108001 / 2022
FLS. 443**AB MED DISTRIBUIÇÃO DE MEDICAMENTOS EIRELI**

Rua Doutor Moises Pimentel Neto, N° 1, Complemento: Quadra A, Casa 01, Sala 01 Bairro: Campestre, CEP: 64053-510, Teresina-PI

CNPJ: 37.174.427/0001-16 NIRE: 22600057311 EM: 19/05/2020

BALANÇO PATRIMONIAL - EXERCÍCIO 2021

" A T I V O "		31/12/2021
ATIVO CIRCULANTE		379.364,04
DISPONIBILIDADES		155.953,52
Caixa		23.758,85
Contas correntes		-
Aplicações Financeiras		132.194,67
CLIENTES		207.072,04
Clientes Diversos		207.072,04
CRÉDITOS COM TERCEIROS		3.872,00
Adiantamento a Fornecedores		3.872,00
ESTOQUES		12.466,48
Mercadorias para Revenda		12.466,48
ATIVO NÃO CIRCULANTE		25.659,39
IMOBILIZADO		25.659,39
Imobilizações, Máquinas e Inst. Industriais		16.918,99
Moveis e Utensílios		12.452,00
(-) Depreciações, Amortizações		(3.711,60)
TOTAL DO ATIVO		405.023,43
" P A S S I V O "		
PASSIVO CIRCULANTE		54.474,09
FORNECEDORES		23.042,90
Fornecedores Diversos		23.042,90
OBRIGAÇÕES TRABALHISTAS E PREVIDENCIARIAS		6.010,43
INSS e FGTS		2.247,65
Salários a pagar		3.762,78
OBRIGAÇÕES FISCAIS		25.420,76
ICMS a Recolher		7.614,91
IRPJ a Recolher		5.858,17
CSLL a Recolher		5.272,35
Pis a Recolher		886,67
Cofins a Recolher		4.092,34
Fecop a Recolher		1.196,45
Funef a Recolher		66,73
Impostos a Recolher		433,14
PASSIVO NÃO CIRCULANTE		14.500,00
OBRIGAÇÕES DE LONGO PRAZO		14.500,00
Empréstimos e Financiamentos		14.500,00
PATRIMONIO LIQUIDO		336.049,34
Capital Social		300.000,00
Reservas de Lucro		134.444,05
(-)Prejuízos Acumulados		(98.394,71)
TOTAL DO PASSIVO		405.023,43

Teresina-PI, 31 de Dezembro de 2021

* Sob as penas da lei, declaramos que as informações aqui contidas são verdadeiras e nos responsabilizamos por todas elas;

* As informações foram extraídas do Livro Diário nº 2, Considera-se autenticado o livro contábil a que se refere este recibo.

Enviada por SPED ECD com o numero de Recibo: CE.73.B5.26.9C.3A.90.ED.4F.07.BF.BD.6A.F0.73.17.87.58.63.95-6 em 12/05/2022.

Dávia Maria Castelo Branco Cordeiro
Titular/Administradora
CPF: 131.663.103-63
RG : 03787336350 DETRAN PI

Raimundo Pereira de Alencar
Contador
CPF:151.938.883-72
RG: 301.979 SSP PI
CRC PI 3053/O

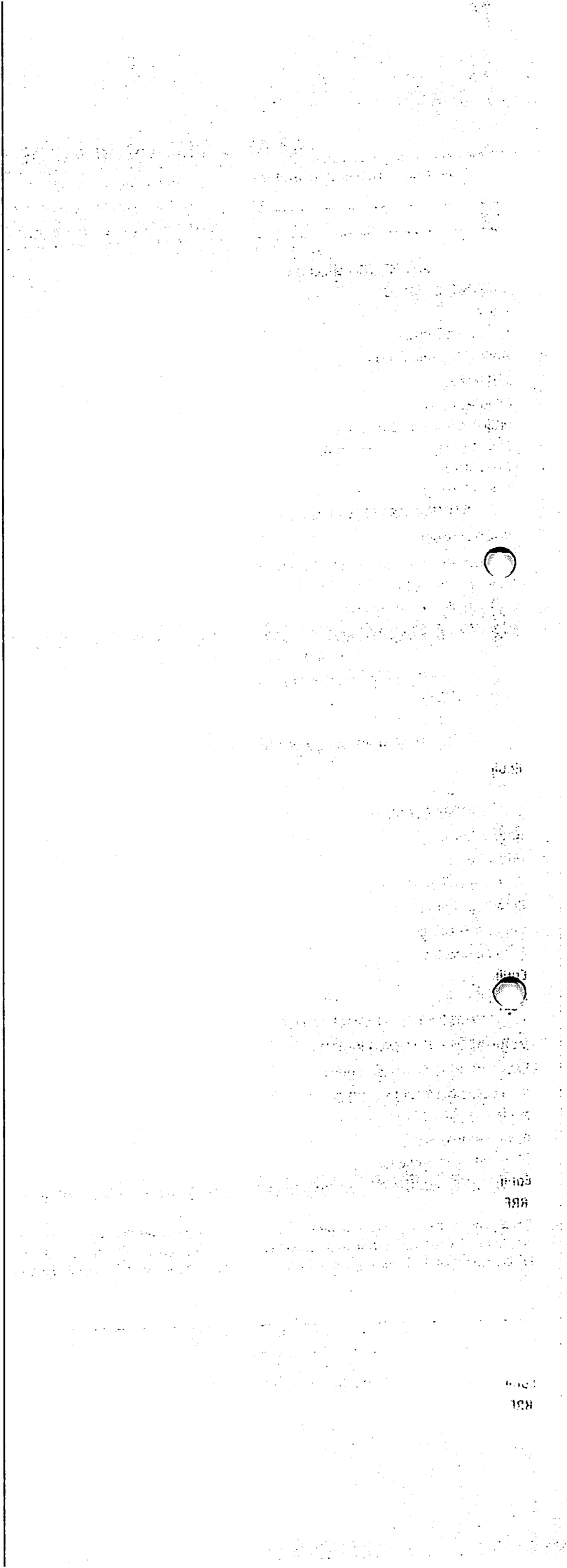
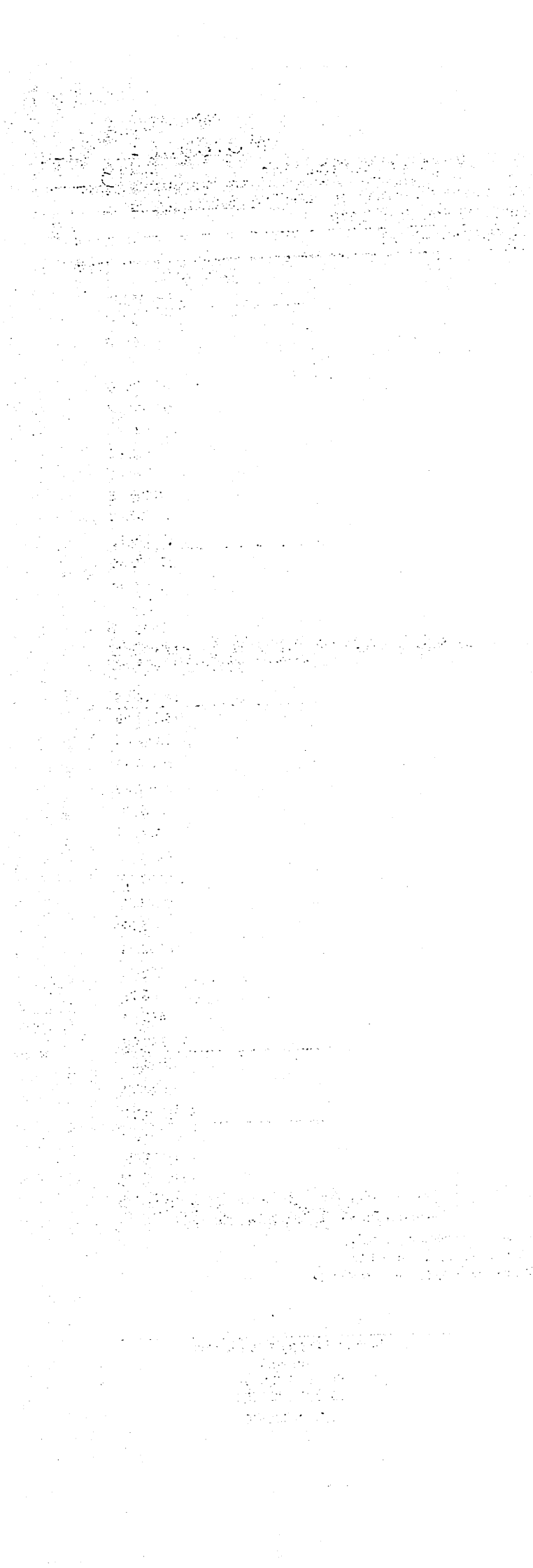

CPL - TRIZIDELA DO VALE
 PROC. 0108001 / 20.22
 FLS. 494
 RUB. _____

AB MED DISTRIBUIÇÃO DE MEDICAMENTOS EIRELI

Rua Doutor Moises Pimentel Neto, N° 1, Complemento: Quadra A, Casa 01, Sala 01 Bairro: Campestre, CEP: 64053-510, Teresina-PI

CNPJ: 37.174.427/0001-16 NIRE: 22600057311 EM: 19/05/2020

DEMONSTRAÇÃO DO RESULTADO DO EXERCÍCIO - 2021

	31/12/2021
RECEITA OPERACIONAL BRUTA	1.128.535,85
Vendas de Mercadorias	1.128.535,85
(-) Deduções da Receita Bruta	121.616,14
IMPOSTOS	121.616,14
COFINS	24.992,76
PIS	5.429,25
ICMS	91.194,13
Outras Deduções	-
Vendas Canc. Devol. E Descontos Incond	-
RECEITA OPERACIONAL LIQUIDA	1.006.919,71
(-) Custo das Mercadorias Revendidas	344.217,25
RESULTADO OPERACIONAL BRUTO	662.702,46
(-) Despesas Operacionais	197.600,00
Despesas Administrativas	182.950,63
Despesas Tributárias	11.789,88
Resultado Financeiro	511,48
Receita Financeira	(2.184,89)
Despesas Financeiras	2.696,37
Despesas com Depreciação	2.488,01
Encargos de Depreciação	2.488,01
Outras Receitas	140,00
Receitas de Bonificações ou Brindes	140,00
RESULTADO OPERACIONAL ANTES DO IR E DA CSLL	465.102,46
Contribuição Social Sobre o Lucro	12.188,18
(-) Imposto de Renda	13.542,43
RESULTADO LIQUIDO DO EXERCÍCIO	439.371,85

Teresina-PI, 31 de Dezembro de 2021

* Sob as penas da lei, declaramos que as informações aqui contidas são verdadeiras e nos responsabilizamos por todas elas;

* As informações foram extraídas do Livro Diário nº 2, Considera-se autenticado o livro contábil a que se refere este recibo.

Enviada por SPED ECD com o numero de Recibo: CE.73.B5.26.9C.3A.90.ED.4F.07.BF.BD.6A.F0.73.17.87.58.63.95-6 em 12/05/2022.

Dávia Maria Castelo Branco Cordeiro
 Titular/Administradora
 CPF: 131.663.103-63
 RG : 03787336350 DETRAN PI

Raimundo Pereira de Alencar
 Contador
 CPF:151.938.883-72
 RG: 301.979 SSP PI
 CRC PI 3053/O

AB MED DISTRIBUIÇÃO DE MEDICAMENTOS EIRELI

Rua Doutor Moises Pimentel Neto, N° 1, Complemento: Quadra A, Casa 01, Sala 01 Bairro: Campestre, CEP: 64053-510, Teresina-PI
 CNPJ: 37.174.427/0001-16 NIRE: 22600057311 EM: 19/05/2020

QUALIFICAÇÃO ECÔNOMICA - FINANCEIRO - 2021

1.	RENTABILIDADE DO ATIVO	LL	/	AT
		439.371,85	/	405.023,43
			1,08	
2.	RENTABILIDADE DO CAPITAL PROPRIO	LUCRO LIQUIDO	/	PATRIMONIO LIQUIDO
		439.371,85	/	336.049,34
			1,31	
3.	INDICE DE LIQUIDEZ GERAL – ILG	(AC + ARLP)	/	(PC+PNC)
		379.364,04	/	68.974,09
			5,50	
4.	INDICE DE LIQUIDEZ SECA – ILS	(AC - ESTOQUES)	/	PASSIVO CIRCULANTE
		366.897,56	/	54.474,09
			6,74	
5.	INDICE DE LIQUIDEZ CORRENTE – ILC	AC	/	PC
		379.364,04	/	54.474,09
			6,96	
6.	GRAU DE ENDIVIDAMENTO – GE	(PC+PNC)	/	AT
		68.974,09	/	405.023,43
			0,17	
7.	INDICE DE SOLVENCIA GERAL - ISG	(AT)	/	(PC+PNC)
		405.023,43	/	68.974,09
			5,87	
8.	ROTAÇÃO DO PATRIMONIO-RP	(PL)	/	(VB)
		336.049,34	/	1.128.535,85
			0,30	

Teresina-PI, 31 de Dezembro de 2021

* Sob as penas da lei, declaramos que as informações aqui contidas são verdadeiras e nos responsabilizamos por todas elas;

* As informações foram extraídas do Livro Diário nº 2, Considera-se autenticado o livro contábil a que se refere este recibo.

Enviada por SPED ECD com o numero de Recibo: CE.73.B5.26.9C.3A.90.ED.4F.07.BF.BD.6A.F0.73.17.87.58.63.95-6 em 12/05/2022.

Dávia Maria Castelo Branco Cordeiro
 Titular/Administradora
 CPF: 131.663.103-63
 RG : 03787336350 DETRAN PI

Raimundo Pereira de Alencar
 Contador
 CRC PI 3053/O
 RG: 301.979 SSP PI
 CPF:151.938.883-72

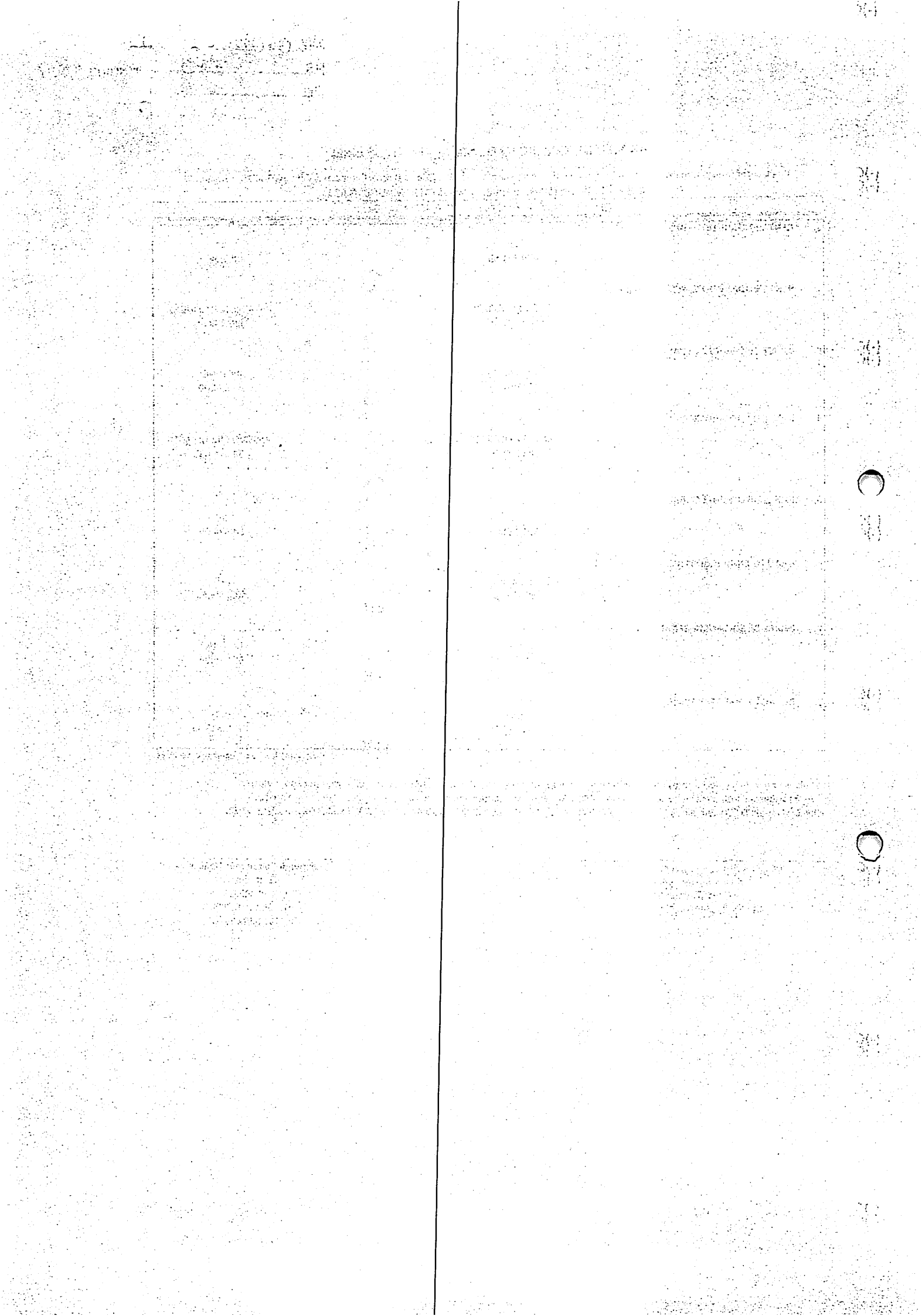

AB MED DISTRIBUIÇÃO DE MEDICAMENTOS EIRELI

4

Rua Doutor Moises Pimentel Neto , N° 1, Complemento: Quadra A, Casa 01, Sala 01 Bairro: Campestre,
CEP: 64053-510, Teresina-PI
CNPJ: 37.174.427/0001-16 NIRE: 22600057311 EM: 19/05/2020

DEMONSTRAÇÃO DAS MUTAÇÕES DO PATRIMONIO LIQUIDO FINDO EM 31/12/2021				
PATRIMÔNIO LÍQUIDO	CAPITAL SOCIAL	RESERVAS DE LUCROS	PREJUIZOS ACUMULADOS	TOTAIS
SALDO EM: 31/12/2020	300.000,00	-	(54.506,52)	245.493,48
Ajustes de Exercícios Anteriores	-	-	-	-
Aumento de Capital	-	-	-	-
Lucro do Período	-	483.260,04	-	483.260,04
Ptejuizo Acumulado	-	-	(43.888,19)	(43.888,19)
Distribuição De Lucros a Sócios	-	348.815,99	-	-
SALDO EM: 31/12/2021	300.000,00	134.444,05	(98.394,71)	336.049,34

Teresina, 31 de Dezembro de 2021.

*Sob penas da lei, declaramos que as informações aqui contidas são verdadeiras e nos responsabilizamos por todas elas;

* As informações foram extraídas do Livro Diário nº 2, Considera-se autenticado o livro contábil a que se refere este recibo.

Enviada por SPED ECD com o numero de Recibo: CE.73.B5.26.9C.3A.90.ED.4F.07.BF.BD.6A.F0.73.17.87.58.63.95-6 em 12/05/2022.

Dávia Maria Castelo Branco Cordeiro
Titular/Administradora
CPF: 131.663.103-63
RG : 03787336350 DETRAN PI

Raimundo Pereira de Alencar
Contador
CPF:151.938.883-72
RG: 301.979 SSP PI
CRC PI 3053/O

1954

1955

1956

1957

1958

1959

1960

1961

1962

1963

1964

1965

1966

1967

1968

1969

1970

1971

1972

1973

1974

1975

1976

1977

1978

1979

1980

1981

1982

1983

1984

1985

1986

1987

1988

1989

1990

1991

1992

1993

1994

1995

1996

1997

1998

1999

2000

2001

2002

2003

2004

2005

2006

2007

2008

2009

2010

2011

2012

2013

2014

2015

2016

2017

2018

2019

2020

2021

2022

2023

2024

2025

1954

1955

1956

1957

1958

1959

1960

1961

1962

1963

1964

1965

1966

1967

1968

1969

1970

1971

1972

1973

1974

1975

1976

1977

1978

1979

1980

1981

1982

1983

1984

1985

1986

1987

1988

1989

1990

1991

1992

1993

1994

1995

1996

1997

1998

1999

2000

2001

2002

2003

2004

2005

2006

2007

2008

2009

2010

2011

2012

2013

2014

2015

2016

2017

2018

2019

2020

2021

2022

2023

2024

2025



AB MED DISTRIBUIÇÃO DE MEDICAMENTOS EIRELI CNPJ:
CNPJ: 37.174.427/0001-16 NIRE: 22600057311 EM 19/05/2020
NOTAS EXPLICATIVAS ÀS DEMONSTRAÇÕES CONTÁBEIS
EM 31 DE DEZEMBRO DE 2021.
 (Valores expressos em Reais)

CPL - TRIZIBELA DO VALE
 PROC. 0108001/2022
 FLS. 447
 RUB. _____

1 – CONSTITUIÇÃO E OBJETIVO

A sociedade foi constituída em 19 de maio de 2020, na condição de ME (Micro Empresa) optante pelo Lucro Presumido, tendo como objetivo principal o Comércio atacadista de medicamentos e drogas de uso humano.

2 – PRINCIPAIS DIRETRIZES CONTÁBEIS

A administração da sociedade observou, para apresentação dos demonstrativos contábeis relativos o exercício social de 2021, o que determinam as Leis Federais nº 6.404/76 e nº 11.638/07 e Lei nº 11.941/2009. Foram elaboradas com base nas diretrizes e práticas contábeis adotadas no Brasil, as quais abrangem a Legislação Societária.

a) ATIVOS E PASSIVOS CIRCULANTES E NÃO CIRCULANTES

Os ativos realizáveis e passivos exigíveis, que serão realizados no curso do exercício seguinte, estão demonstrados como circulante, incluídos os rendimentos, encargos, variações monetárias e variações cambiais a índices oficiais, incidentes.

b) CONTAS A RECEBER

Contas a receber é composto pelas vendas de mercadorias, conforme consta no Balanço Patrimonial.

c) APURAÇÃO DE RESULTADO

Com o início de suas operações, a partir de 19/05/2020, o resultado do exercício é apurado pelo regime de competência e inclui os rendimentos e encargos incidentes sobre ativos e passivos circulantes e não circulantes, quando aplicável.

d) ESTOQUES

A Empresa possui um estoque de R\$ 12.466,48 ao fim do exercício.

e) IMOBILIZADO

Demonstrado ao custo de aquisição. A depreciação é calculada pelo método linear a taxas que levam em conta o tempo de vida útil dos bens.

* Sob as penas da lei, declaramos que as informações aqui contidas são verdadeiras e nos responsabilizamos por todas elas;

* As informações foram extraídas do Livro Diário nº 2, Considera-se autenticado o livro contábil a que se refere este recibo.

Enviada por SPED ECD com o numero de Recibo: CE.73.B5.26.9C.3A.90.ED.4F.07.BF.BD.6A.F0.73.17.87.58.63.95-6 em 12/05/2022.

Dávia Maria Castelo Branco Cordeiro
 Titular/Administradora
 CPF: 131.663.103-63
 RG : 03787336350 DETRAN PI

Raimundo Pereira de Alencar
 Contador
 CPF:151.938.883-72
 RG: 301.979 SSP PI
 CRC PI 3053/O

Page 10

10/10/10

10/10/10

10/10/10

10/10/10

10/10/10

10/10/10

10/10/10

10/10/10

10/10/10

10/10/10

10/10/10

10/10/10

10/10/10

10/10/10

10/10/10

10/10/10

10/10/10

10/10/10

10/10/10

10/10/10

10/10/10

10/10/10

10/10/10

10/10/10

10/10/10

10/10/10

10/10/10

10/10/10

10/10/10

10/10/10

10/10/10

10/10/10

10/10/10

10/10/10

10/10/10

10/10/10

10/10/10

AB MED DISTRIBUIÇÃO DE MEDICAMENTOS EIRELI CNPJ:
CNPJ: 37.174.427/0001-16 NIRE: 22600057311 EM 19/05/2020
NOTAS EXPLICATIVAS ÀS DEMONSTRAÇÕES CONTÁBEIS
EM 31 DE DEZEMBRO DE 2021.

(Valores expressos em Reais)

CPL - TRIZIDEIA DO VALE
 PROC. 0108001 / 20.22
 FLS. 448
 RUB. _____

f) EMPRÉSTIMO E FINANCIAMENTOS

A empresa consta com um passivo relacionado a empréstimos no valor de R\$ 14.500,00.

g) PROVISÃO PARA O IMPOSTO DE RENDA E OUTROS

A provisão para o Imposto de Renda foi constituída no exercício de 2021 em R\$ 13.542,13.

h) CONTRIBUIÇÃO SOCIAL

A provisão para a Contribuição Social foi constituída no exercício de 2021 em R\$ 12.188,18.

i) DIVIDENDOS/LUCROS DISTRIBUIDO

Do lucro apurado no exercício, foi distribuído a sócia DAVIA MARIA CASTELO BRANCO CORDEIRO o valor de R\$ 348.815,99.

3 – PATRIMÔNIO LÍQUIDO

O capital está representado em 2021 por cotas, sendo o capital subscrito e integralizado no valor de R\$ 300.000,00.

EFD-CONTRIBUIÇÕES

A empresa apresenta mensalmente no prazo legal o Sped Contribuições de PIS e COFINS, nos termos da Instrução Normativa nº 1252 de 01 de março de 2012, por se tratar de empresa optante pelo Lucro Presumido.

DO CONSELHO FISCAL

Nos termos do Ofício Circular 116/2007/SCS/DNRC/GAB, e art. 1.066 do Código Civil/2002 a sociedade não possui Conselho Fiscal.

DA AUDITORIA

De acordo com a o artigo 3º da Lei 11.638/2007, a empresa não possui Auditoria Independente.

Teresina, 31 de dezembro de 2021.

* Sob as penas da lei, declaramos que as informações aqui contidas são verdadeiras e nos responsabilizamos por todas elas;

* As informações foram extraídas do Livro Diário nº 2, Considera-se autenticado o livro contábil a que se refere este recibo.

Enviada por SPED ECD com o numero de Recibo: CE.73.B5.26.9C.3A.90.ED.4F.07.BF.BD.6A.F0.73.17.87.58.63.95-6 em 12/05/2022.

 Dávia Maria Castelo Branco Cordeiro
 Titular/Administradora
 CPF: 131.663.103-63
 RG : 03787336350 DETRAN PI

 Raimundo Pereira de Alencar
 Contador
 CPF:151.938.883-72
 RG: 301.979 SSP PI
 CRC PI 3053/O

[Faint, illegible text on the left page, possibly bleed-through from the reverse side.]

[Faint, illegible text on the right page, possibly bleed-through from the reverse side.]



CPL - TRIZIDEIA DO VALE
PROC. 0108001 / 2022
FLS. 449
RUB. _____

ASSINATURA ELETRÔNICA

Certificamos que o ato da empresa AB MED DISTRIBUIÇÃO DE MEDICAMENTOS EIRELI consta assinado digitalmente por:

IDENTIFICAÇÃO DO(S) ASSINANTE(S)	
CPF/CNPJ	Nome
13166310363	DAVIA MARIA CASTELO BRANCO CORDEIRO
15193888372	RAIMUNDO PEREIRA DE ALENCAR



CERTIFICO O REGISTRO EM 16/05/2022 08:26 SOB N° 20220302510.
PROTOCOLO: 220302510 DE 12/05/2022.
CÓDIGO DE VERIFICAÇÃO: 12206159664. CNPJ DA SEDE: 37174427000116.
NIRE: 22600057311. COM EFEITOS DO REGISTRO EM: 16/05/2022.
AB MED DISTRIBUIÇÃO DE MEDICAMENTOS EIRELI

MATEUS FRANCISCO SANTOS RUFINO VIEIRA
SECRETÁRIO-GERAL
www.piauidigital.pi.gov.br

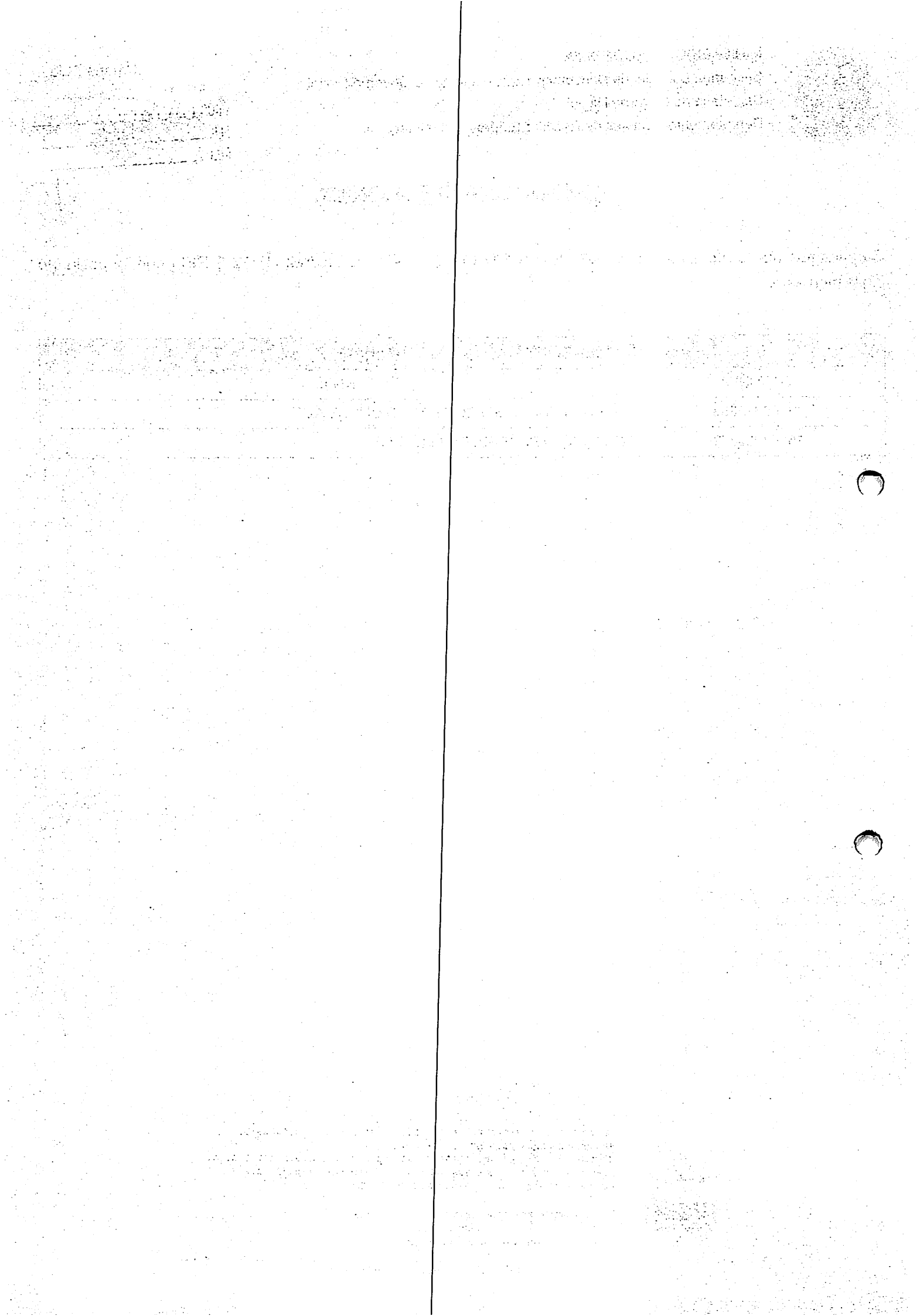

TERMOS DE ABERTURA E ENCERRAMENTO



Entidade: AB MED DISTRIBUICAO DE MEDICAMENTOS EIRELI
Período da Escrituração: 01/01/2021 a 31/12/2021 CNPJ: 37.174.427/0001-16
Número de Ordem do Livro: 2

TERMO DE ABERTURA

Nome Empresarial	AB MED DISTRIBUICAO DE MEDICAMENTOS EIRELI
NIRE	22600057311
CNPJ	37.174.427/0001-16
número de Ordem	2
Natureza do Livro	Livro Diário
Município	teresina
Data do arquivamento dos atos constitutivos	19/05/2020
Data de arquivamento do ato de conversão de sociedade simples em sociedade empresária	
Data de encerramento do exercício social	31/12/2021
Quantidade total de linhas do arquivo digital	9393

TERMO DE ENCERRAMENTO

Nome Empresarial	AB MED DISTRIBUICAO DE MEDICAMENTOS EIRELI
Natureza do Livro	Livro Diário
Número de ordem	2
Quantidade total de linhas do arquivo digital	9393
Data de início	01/01/2021
Data de término	31/12/2021

Este documento é parte integrante de escrituração cuja autenticação se comprova pelo recibo de número CE.73.B5.26.9C.3A.90.ED.4F.07.BF.BD.6A.F0.73.17.87.58.63.95-6, nos termos do Decreto nº 8.683/2016.

Este relatório foi gerado pelo Sistema Público de Escrituração Digital – Sped

Versão 9.0.2 do Visualizador

Página 1 de 1

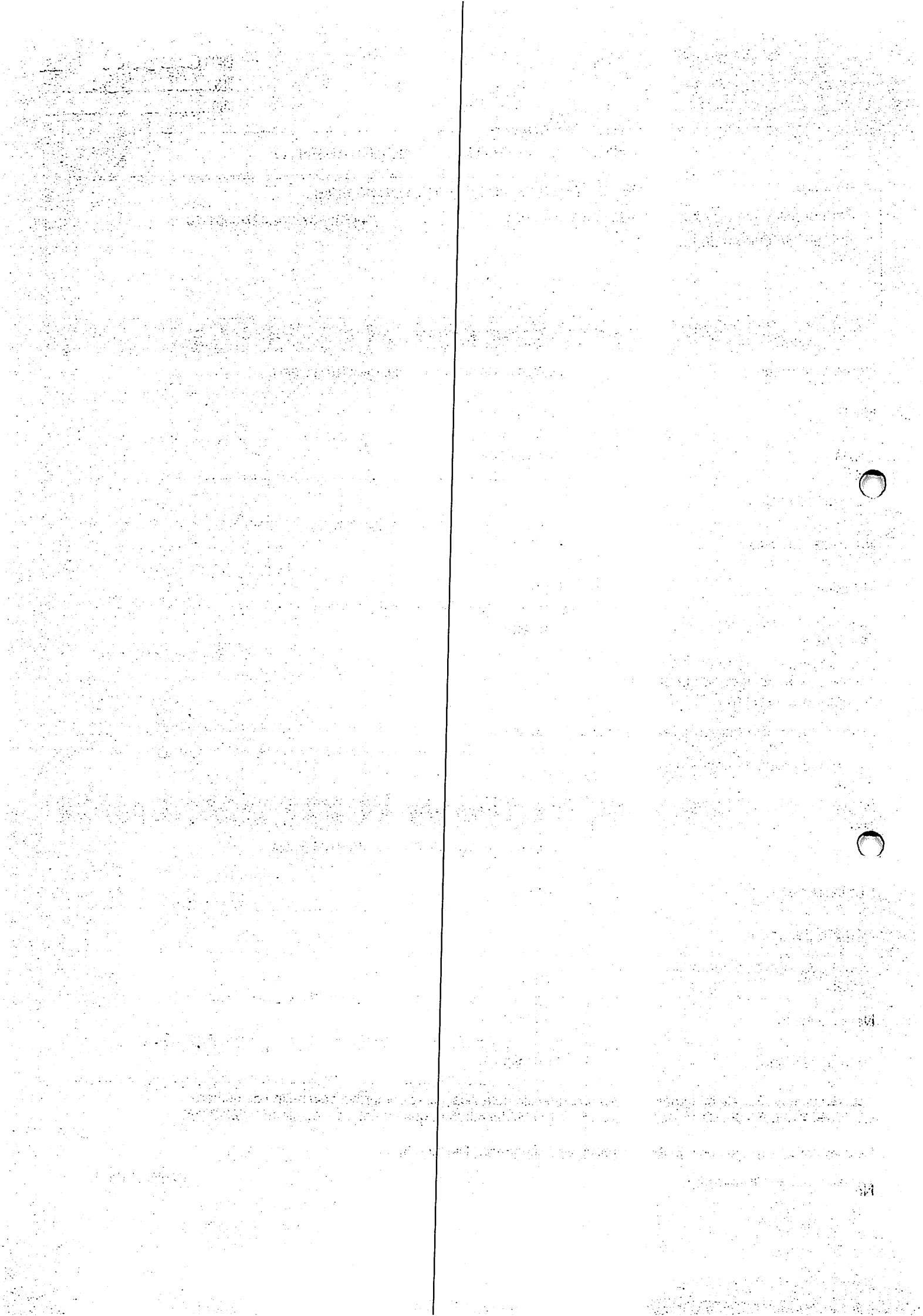

MINISTÉRIO DA FAZENDA
SECRETARIA DA RECEITA FEDERAL DO BRASIL
SISTEMA PÚBLICO DE ESCRITURAÇÃO DIGITAL – Sped

Versão: 9.0.2

RECIBO DE ENTREGA DE ESCRITURAÇÃO CONTÁBIL DIGITAL

IDENTIFICAÇÃO DO TITULAR DA ESCRITURAÇÃO

NIRE 22600057311	CNPJ 37.174.427/0001-16	
NOME EMPRESARIAL AB MED DISTRIBUICAO DE MEDICAMENTOS EIRELI		

IDENTIFICAÇÃO DA ESCRITURAÇÃO

FORMA DA ESCRITURAÇÃO CONTÁBIL Livro Diário	PERÍODO DA ESCRITURAÇÃO 01/01/2021 a 31/12/2021
NATUREZA DO LIVRO Livro Diário	NÚMERO DO LIVRO 2
IDENTIFICAÇÃO DO ARQUIVO (HASH) CE.73.B5.26.9C.3A.90.ED.4F.07.BF.BD.6A.F0.73.17.87.58.63.95	

ESTE LIVRO FOI ASSINADO COM OS SEGUINTE CERTIFICADOS DIGITAIS:

QUALIFICAÇÃO DO SIGNATARIO	CPF/CNPJ	NOME	Nº SÉRIE DO CERTIFICADO	VALIDADE	RESPONSÁVEL LEGAL
Contador	15193888372	RAIMUNDO PEREIRA DE ALENCAR:15193888372	527931777498342160 1	01/06/2021 a 01/06/2022	Não
Signatário da ECD com e-CNPJ ou e-PJ	37174427000116	AB MED DISTRIBUICAO DE MEDICAMENTOS EIRELI:37174427000116	705199955854972660 7	04/06/2021 a 04/06/2022	Sim

NÚMERO DO RECIBO:

CE.73.B5.26.9C.3A.90.ED.4F.07.BF.BD
.6A.F0.73.17.87.58.63.95-6

Escrituração recebida via Internet
pelo Agente Receptor SERPRO

em 12/05/2022 às 18:33:18

50.F6.69.48.BC.F9.DB.FE
D8.EF.D4.84.BF.37.CA.6C

Considera-se autenticado o livro contábil a que se refere este recibo, dispensando-se a autenticação de que trata o art. 39 da Lei nº 8.934/1994. Este recibo comprova a autenticação.

BASE LEGAL: Decreto nº 1.800/1996, com a alteração do Decreto nº 8.683/2016, e arts. 39, 39-A, 39-B da Lei nº 8.934/1994 com a alteração da Lei Complementar nº 1247/2014.



ESTADO DO PIAUÍ
PREFEITURA MUNICIPAL DE SIGEFREDO PACHECO/PI
COMISSÃO PERMANENTE DE LICITAÇÃO
CNPJ Nº 41.522.129/0001-47
E-mail: sigefredo.cpl@gmail.com

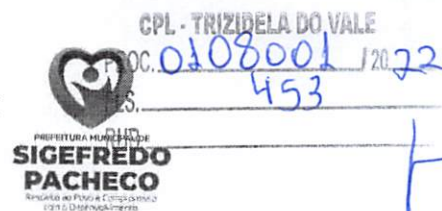

ATESTADO DE CAPACIDADE TÉCNICA

Atestamos para os devidos fins, que a empresa **AB MED DISTRIBUIÇÃO DE MEDICAMENTOS EIRELI**, CNPJ: **37.174.427/0001-16**, com sede na Rua doutor Pimentel Neto nº1, Bairro Campestre Teresina-PI, Vem Prestando os Serviços de fornecimentos de Medicamentos em Geral(Farmácia Básica, Injetável, Psicotrópicos) e Matérias Médicos Hospitalares conforme planilha a baixo, para a Prefeitura Municipal de SIGEFREDO PACHECO-PI através da Secretaria Municipal de Saúde conforme Contrato Administrativo N°032/2021, Pregão Eletrônico nº001/2021. Atesto que a empresa prestou e presta os serviços contento, cumprindo rigorosamente com a presteza no atendimento das solicitações, bem como nas qualidades dos serviços realizados, nada constando que desabone a conduta da empresa até a presente data.

FÁRMACIA BÁSICA			
ITEM	DISCRIMINAÇÃO	UND	QUANT
2	ACETIL SALICILICO 500MG - COMPRIMIDO	CPR	20.000
4	ACEBROFILINA XAROPE INFANTIL	FRA	200
12	AMBROXOL CLORIDRATO INF 100ML	FRA	500
13	AMINOFILINA 100MG - COMPRIMIDO	CPR	3.000
19	ANLODIPINO 05MG – c/500cpr	Cx	25
22	ATENOLOL 25MG – C/ 600 cpr	Cx	25
46	COMPLEXO B XPE. 100ML	FRA	500
48	DEXAMETASONA 0,5MG/5ML ELIXIR 100ML	FRA	600
50	DEXCLORFENIRAMINA 0,4MG/ML 100ML	FRA	400
67	HIDROXIDO DE ALUMINIO 6,2% SUSP. 100ML	FRA	125
68	IBUPROFENO 600MG – C/ 500 cpr	Cx	30
77	MEBENDAZOL 30ML SUSPENSÃO 20MG/ML	Frs	1.000

[Faint, illegible text on the left side of the page, separated by a vertical line.]

[Faint, illegible text on the right side of the page, separated by a vertical line. Two circular punch holes are visible on the right edge.]



ESTADO DO PIAUÍ
PREFEITURA MUNICIPAL DE SIGEFREDO PACHECO/PI
COMISSÃO PERMANENTE DE LICITAÇÃO
CNPJ Nº 41.522.129/0001-47
E-mail: sigefredo.cpl@gmail.com

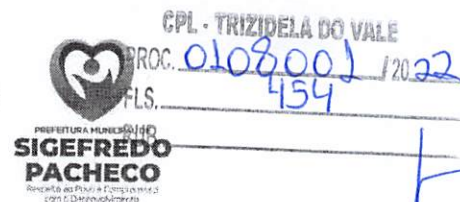

83	METOCLOPRAMIDA 10MG COMPRIMIDO	CPR	3.000
85	METRONIDAZOL 250MG – C/600 CPR	CX	10
94	NIMESULIDA GOTAS 15ML 50mg/ml	FRA	150
96	NISTANTINA CREME 25.000UI/G 50 G	Tub	300
99	OLEO MINERAL 100ML	FRA	200
101	OMEPRAZOL 40MG – C/ 07 cpr	Cx	60
103	PARACETAMOL 500MG – C/ 500cpr	Cx	50
107	PROLOPA 200mg + 50mg C/ 30CPR	CX	25
108	PROLOPA HBS 100mg + 25mg C/30CPR	CX	30
112	SALBUTAMOL XAROPE 0,4MGR 100ML	FRA	350
114	SIMETICONA 40MG – C/ 600	CX	10

MEDICAMENTOS INJETAVEIS			
ITEM	DISCRIMINAÇÃO	UND	QUANT
3	AGUA BIDESTILADA 10ML INJETAVEL	AMP	3.000
5	AMINOFILINA AMPOLA 240MG 10ML	AMP	300
6	AMIODARONA 150MG INJETAVEL	AMP	250
8	AMPICILINA 500MG INJETAVEL SEM DILUENTE	FRA	250
11	BICARBONATO DE SODIO 10% 10ML	AMP	200
12	BICARBONATO DE SODIO 8,4% 10ML	AMP	200
13	BROMOPRIDA INJETAVEL 5MG 2ML	AMP	2.250
15	BUSCOPAM-COMPOSTO AMP/5ML INJ.	AMP	2.500
21	CLORETO DE POTASSIO 10% 10ML	AMP	500
30	FUROSEMIDA 10MG/ML 2ML	AMP	3.000
32	GENTAMICINA 40MG/ 1ML	AMP	500
33	GENTAMICINA 80MG/ 2ML	AMP	250
40	HIOSCINA - COMPOSTA INJETAVEL 5ML	AMP	1.000
41	HIOSCINA SIMPLES INJETAVEL 2ML	AMP	400
42	INSULINA (HUMOLIN) REGULAR 100UI-10ml	AMP	50
43	INSULINA NPH 100 (LOLIN) 10ML	AMP	200

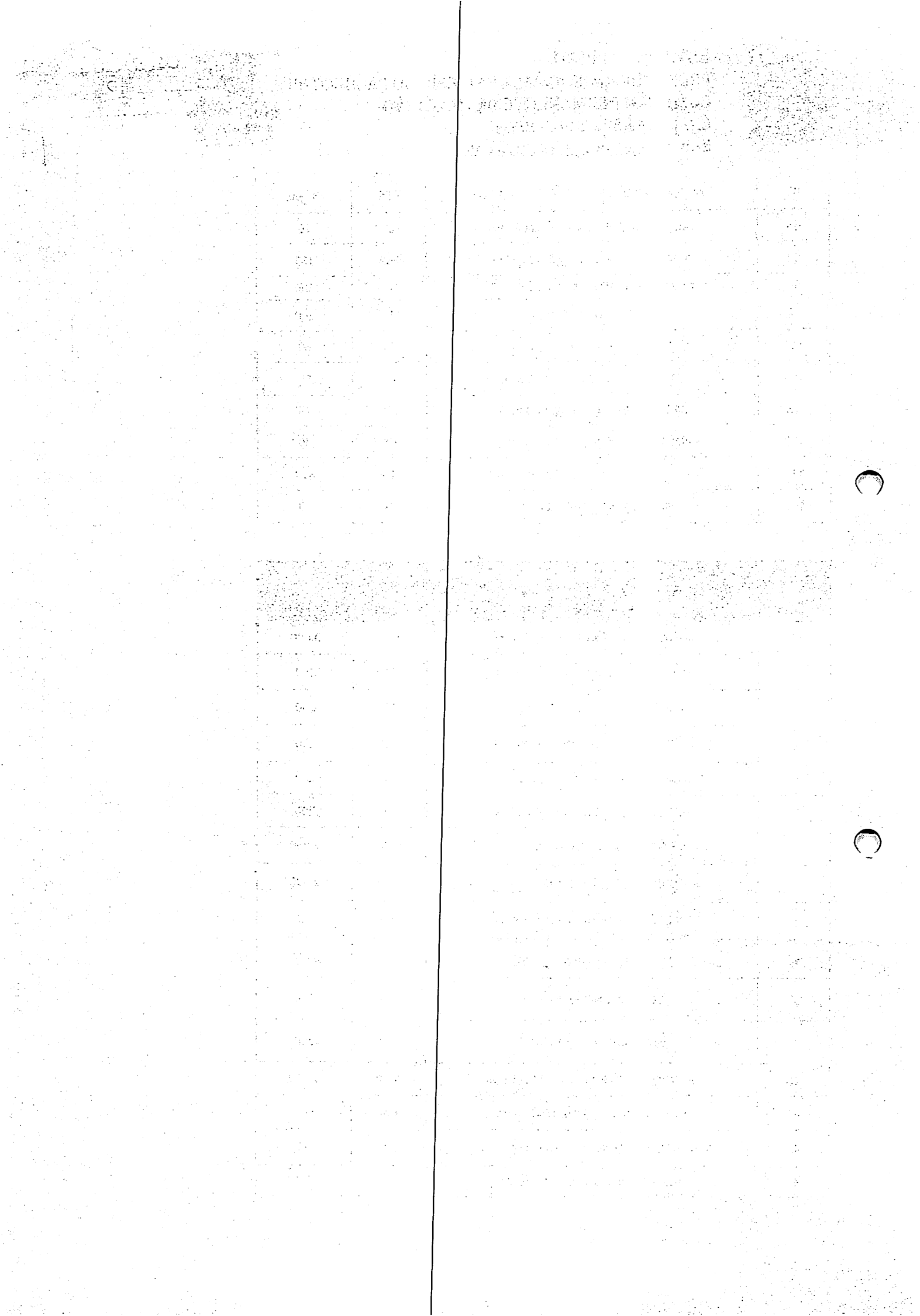



ESTADO DO PIAUÍ
PREFEITURA MUNICIPAL DE SIGEFREDO PACHECO/PI
COMISSÃO PERMANENTE DE LICITAÇÃO
CNPJ Nº 41.522.129/0001-47
E-mail: sigefredo.cpl@gmail.com

CPL - TRIZIDELA DO VALE

PROC. 0108001/20.22
455



PREFEITURA MUNICIPAL DE
**SIGEFREDO
PACHECO**
Benevolência ao Povo e Compromisso
com o Desenvolvimento

45	LIDOCAINA 2% S/ VASO 20ML	FRA	500
49	METRONIDAZOL INJETAVEL 5MG/ML 100ML	AMP	300
55	SOLUÇÃO RINGER C/LACTATO 500ML	FRA	2.250
56	SORO FISIOLÓGICO 0,9% 250ML	FRA	500
57	SORO FISIOLÓGICO 0,9% 500ML	FRA	1.500
58	SORO GLICOFISIOLÓGICO 500ML	FRA	800
59	SORO GLICOSADO 5% 250ML	FRA	250
60	SORO GLICOSADO 5% 500ML	FRA	1.500
61	SULFATO DE ATROPINA 0,25MG/1ML	AMP	500
64	VITAMINA C INJETAVEL 100MG/ML	AMP	1.000

MEDICAMENTOS PSICOTRÓPICOS			
ITEM	DISCRIMINAÇÃO	UND	QUANT
3	ALPRAZOLAN 0,5 30CPR	CX	20
4	ALPRAZOLAN 2MG 30CPR	CX	20
5	ALPRAZOLAN 1MG 30CPR	CX	20
14	CLONAZEPAM 0,5MG C/200CPR	CX	15
15	CLONAZEPAM 2,5MG/ML 20ML GTS.	FRS	100
25	DIAZEPAM 5MG 1000 CPR	CX	10
26	DIAZEPAM INJET C/100AMP 2ML	CX	30
27	DIMORF 0,1MG/ML C/50 AMP 1ML	CX	5
29	DIMORF 1mg/mL - S.INJ- 50est. x 1amp.2mL	CX	10
42	HALOPERIDOL GTS	FRS	25
47	PARACETAMOL + CODEINA 500MG + 30MG C/12 CPR	CX	20
49	QUETIAPINA 25MG 14CPR	CX	25
51	RISPERIDON 1MG 200 CPR	CX	12
55	SERTRALINA 50MG 30 CPR	CX	25
57	TRAMADOL 50MG 500 CÁPS	CX	10

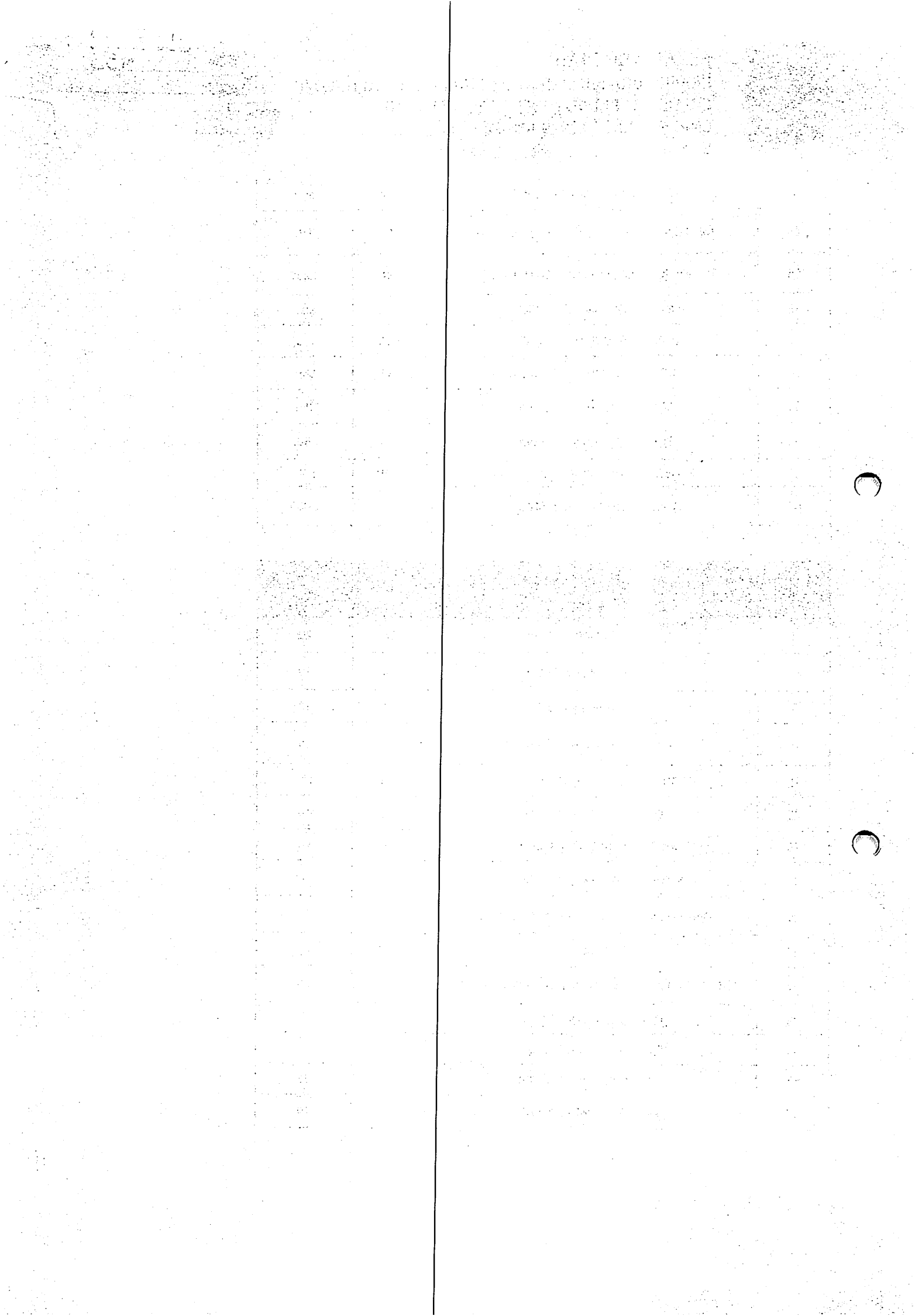



ESTADO DO PIAUÍ
PREFEITURA MUNICIPAL DE SIGEFREDO
PACHECO/PI
COMISSÃO PERMANENTE DE LICITAÇÃO
CNPJ Nº 41.522.129/0001-47



CPL - TRIZIDEIA DO VALE
PROC. 0108001 / 20 22
FLS. 456
RUB. _____

MATERIAL HOSPITALAR			
ITEM	DISCRIMINAÇÃO	UND	QUANT
11	ALCOOL HOSPITALAR 70% FRS 1 LITRO	FRS	250
16	ALMONTOLIA TRANSPARENTE 250ML	UND	70
17	ALMONTOLIA TRANSPARENTE 500ML	UND	60
28	ATADURA GESSADA 10CMX3,0M	UND	150
29	ATADURA GESSADA 15CMX3,0M	UND	100
30	ATADURA GESSADA 20CMX4,0M	UND	100
35	BOLSA P/ COLOSTOMIA 30MM	UND	40
37	CANULA DE GUEDEL DIVERSAS	UND	30
38	CATEGUT CROMADO 1.0 C/AG. CXA C/24 ENV.	CX	30
40	CATEGUT CROMADO "0" C/AG. CXA C/24 ENV.	CX	10
48	COLAR CERVICAL -ESPUMA	UND	20
81	FRALDA DESC. INFANTIL C/16UND	PCT	100
82	FRALDAS DESC. P/ ADULTO C/08UND	PCT	125
91	KIT PAPANICOLAU- M	UND	250
92	KIT PAPANICOLAU- G	UND	80
98	LUVAS CIRÚRGICA ESTÉRIL 7,5	PAR	7.000
99	LUVAS PARA PROCEDIMENTO C/100 UND (P, M, G)	CX	700
110	FIO SUTURA MONONYLON 0.0 SEM AGULHA C/24 ENV	CX	5
128	SERINGA DESC. 1ML C/Ag	UND	4.000

SIGEFREDO PACHECO-PI 17 de Maio de 2021.

Ana Kerolle de Oliveira Carvalho
Secretária Municipal de Saúde
CPF 062.823.473-27

Ana Kerolle de Oliveira Carvalho
Secretária Municipal de Saúde

ANA KEROLLE DE
OLIVEIRA
CARVALHO:06282347327

Digitally signed by ANA KEROLLE DE OLIVEIRA
CARVALHO:06282347327
DN: c=BR, o=ICP-Brasil, ou=Secretaria da Receita Federal do Brasil -
RFB, ou=HFB - CPF A3, ou=VALID, ou=AR ONLINE NORDESTE
CERTIFICADORA, ou=Preferencial, ou=39016994000124, cn=ANA
KEROLLE DE OLIVEIRA CARVALHO:06282347327
Date: 2021.05.19 16:36:14 -03'00'

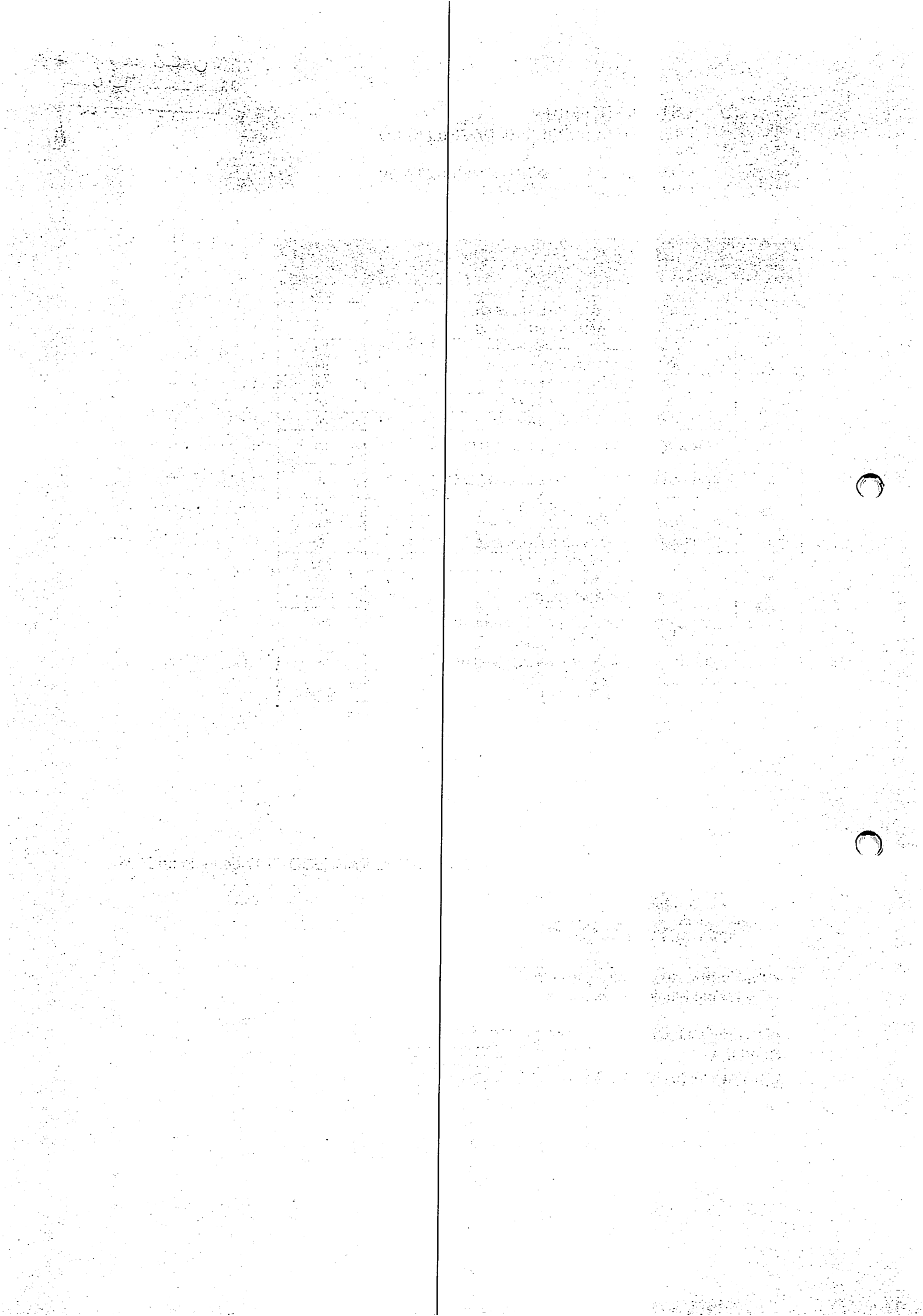



PREFEITURA MUNICIPAL DE BURITI DOS MONTES

CNPJ: 41.522.251/0001-13 – Fone: (086) 3248-1191 / 1193 – Fax: (086) 3248-1259
E-mail: prefeitura@buritidosmontes.pi.gov.br – Site: www.buritidosmontes.pi.gov.br

CPL - TRIZIDELA DO VALE
PROC. 0108001 / 20.22
FLS. 497
PUB. MUNICÍPIO APROVADO
unicef
EDITAÇÃO 2008

ATESTADO DE CAPACIDADE TÉCNICA

Atestamos que a empresa AB MED DISTRIBUIÇÃO DE MEDICAMENTOS EIRELI, inscrita no CNPJ nº 37.174.427/0001-16, estabelecida na Rua Dr. Moises Pimentel Neto, nº 01, Quadra A, Sala 01, Bairro Campestre, Teresina-PI, realizou fornecimento de Material Médico Hospitalar de boa qualidade, prestando serviço de responsabilidade e pontualidade, cumprindo fielmente seus compromissos até a presente data, não havendo em nossos registros nada que possa desabonar sua conduta, sendo considerado por nós uma empresa idônea e tecnicamente capaz em suas atividades comerciais de fornecimento de Materiais Médico Hospitalares e afins, Materiais Permanentes, Equipamentos Hospitalares, Materiais Odontológicos e Medicamentos.

Buriti dos Montes -PI, 30 de junho de 2020.

Herika Bruna Monte Soares
Herika Bruna Monte Soares
Sec. Mun. de Saúde
Buriti dos Montes - PI

HERIKA BRUNA MONTE SOARES:04609828340
Assinado de forma digital por HERIKA BRUNA MONTE SOARES:04609828340
Dados: 2020.12.15 17:22:10 -03'00'

Faint, illegible text on the left side of the page, possibly bleed-through from the reverse side.

Faint, illegible text on the right side of the page, possibly bleed-through from the reverse side.

Faint, illegible text on the left side of the page, possibly bleed-through from the reverse side.

Faint, illegible text on the right side of the page, possibly bleed-through from the reverse side.

Faint, illegible text on the left side of the page, possibly bleed-through from the reverse side.

Faint, illegible text on the right side of the page, possibly bleed-through from the reverse side.