



CPL – TRIZIDELA DO VALE  
PROC. 0103001/2022

FLS. 972

RUB X

**ESTADO DO MARANHÃO**  
**PREFEITURA MUNICIPAL DE TRIZIDELA DO VALE**  
**CNPJ Nº 01.558.070/0001-22**  
**COMISSÃO PERMANENTE DE LICITAÇÃO**

**JUNTADA DOS DOCUMENTOS DE HABILITAÇÃO**

PROCESSO ADMINISTRATIVO Nº 0103001/2022  
CHAMADA PUBLICA Nº 002/2022

OBJETO: Aquisição de Gêneros Alimentícios da Agricultura Familiar e empreendedor familiar para a merenda escolar da Rede de Ensino Municipal de Trizidela do Vale - MA.

Junto aos autos do Processo Administrativo nº 0103001/2022, na modalidade CHAMADA PUBLICA 002/2022, os documentos de habilitação do proponente abaixo mencionada, referente ao presente certame.

**PROPONENTE:**  
**MARIA EIDE PEREIRA NASCIMENTO**  
**CPF: 006.336.563-48**

BRASIL  
(HTTPS://GOV.BR)



CPL - TRIZIDELA DO VALE	
Proc.	0103001 /20 22
Fls.	973
Rub.	

Ministério da Fazenda

Secretaria da Receita Federal do Brasil

Comprovante de Situação Cadastral no CPF

Nº do CPF: 006.336.563-48

Nome: MARIA EIDE PEREIRA NASCIMENTO

Data de Nascimento: 26/07/1980

Situação Cadastral: REGULAR

Data da Inscrição: 13/06/2002

Digito Verificador: 00

Comprovante emitido às: 11:15:25 do dia 18/03/2022 (hora e data de Brasília).

Código de controle do comprovante: D79A.BFC9.9BAA.831A



*ma Eide*

1ª via - Agricultor Familiar. 2ª via - Emitente

SDW0572340003722402221150

I - Cadastro do(a) Agricultor(a) Familiar

a) Identificação do(a) Agricultor(a) Familiar

1º Titular da DAP: NATALINO CANAN DE ANDRADE

1.CPF: 572.340.003-72	2.Nome: NATALINO CANAN DE ANDRADE
3.Sexo: Masculino	4.Nome da Mãe: MARIA CANAN ANDRADE
5.Apelido: NATAL	6.Dt de Nasc.: 25/12/1973
7.RG: 675260720180	8.UF de Emissão do RG: MA
9.NIS: 16.566.31255-3	10.Naturalidade: Pedreiras - MA
11.Escolaridade: 1º Grau completo	

**CPL - TRIZIDELA DO VALE**  
 Proc. 0103001 / 20 22  
 Fls. 974  
 Rub.

2º Titular da DAP: MARIA EIDE PEREIRA NASCIMENTO

12.CPF: 006.336.563-48	13.Nome: MARIA EIDE PEREIRA NASCIMENTO
14.Sexo: Feminino	15.Nome da Mãe: MARIA DE LOURDES NASCIMENTO
16.Apelido:	17.Dt de Nasc.: 26/07/1980
18.RG: 208323020023	19.UF de Emissão do RG: MA
20.NIS: 00.000.00000-0	21.Naturalidade: Pedreiras - MA
22.Escolaridade: 1º Grau incompleto	

Dados da Família

23.Nº de pessoas da família residentes no estabelecimento: 4	24.Estado Civil: Amasiado
25.Regime de Casamento: Não se aplica	26.Local de Residência: Estabelecimento rural
27.Endereço: POVOADO ALTO DE AREIA II	28.Município: Trizidela do Vale - MA
Nº: 0	Bairro: ZONA RURAL
29.CEP: 65727000	

b) Características Sócio-Econômicas do(a) Agricultor(a) Familiar

1.Organização(ões) Social(is) a(s) qual(is) pertença: Associação Sindical vinculado a CONTAG	2.Condição(ões) de posse e uso da terra: Proprietário/a Rural
3.Atividades Principais: Agricultor/a Extrativista	4.Área do Estabelecimento: 42,52 ha
5.Área menor ou igual a 4 módulos fiscais: Sim	

5.Composição do Valor bruto da Produção Anual do Estabelecimento Familiar (considerar os últimos doze meses, a contar da data do preenchimento da DAP): R\$ (G.M.N.: 3731)

Renda do estabelecimento

Renda fora do estabelecimento

Agropecuária Estimada:	R\$	11.000,00
Não Agropecuária Estimada:	R\$	0,00
<b>Total:</b>	<b>R\$</b>	<b>11.000,00</b>
Renda de Enquadramento:	R\$	11.000,00

Total Auferida:	R\$	0,00
Desconto:	R\$	0,00
<b>Total com desconto:</b>	<b>R\$</b>	<b>0,00</b>
% da Renda do Estabelecimento:		100,00

7.Força de trabalho familiar:

7.1. Número de membros da unidade familiar e agregados que desenvolvem atividades geradoras de renda no estabelecimento

7.2. Número de empregados permanentes contratados:

7.3. Há permanência de força de trabalho familiar?

II - Informações Complementares

Imóveis Rurais	1.Nº de imóveis explorados: 1	4.Área do estabelecimento: 42,52 hectares
Sobre o imóvel principal:	2.Denominação do imóvel: FAZENDA SÃO FRANCISCO	5.É proprietário do imóvel principal? Sim
	3.Localização do imóvel: POVOADO ALTO DE AREIA II	6.Nome ou razão social do proprietário: NATALINO CANAN DE ANDRADE
		7.CPF/CNPJ do Proprietário: 572.340.003-72

III - Declaração do(a) Beneficiário(a)

Declaro, sob as penas da lei (art. 299 do código Penal), que os dados acima correspondem à verdade.

Local: \_\_\_\_\_ Data: \_\_\_\_\_  
 Assinatura: Natalino Canan de Andrade  
 Local: \_\_\_\_\_ Data: \_\_\_\_\_  
 Assinatura: Maria Eide Pereira Nascimento Polegar direito 1

Polegar direito 2

IV - Atestado da Entidade Credenciada pelo MAPA

Atesto que o(s) titular(es) acima identificado(s) atende(m) aos critérios definidos no Manual de Crédito Rural para enquadramento como beneficiário(a)(s) do Crédito Rural ao amparo do Pronaf no Grupo B, Grupo Final: B

Instituição: CPNJ 08.593.102/0001-70

Entidade emissora  
Eide

Representante: CPF 521.970.853-87  
Simone de S. Romero Oliveira  
 Engenheira Agrônoma  
 CREA 6447/D

Trizidela do Vale 24/02/2022  
 Local: \_\_\_\_\_ Data: \_\_\_\_\_

Assinatura



**Ministério do Desenvolvimento Agrário**  
Secretaria de Agricultura Familiar  
Programa Nacional de Fortalecimento da Agricultura Familiar

CPL - TR - ZIDELO DO VALE		
Proc.	0103001	120 22
Fis.	975	
Rub.		

## Declaração de Aptidão ao Pronaf

### Extrato de DAP

Chave do extrato: 114766171262371004

Emitido em: 03/03/2022 às 12:14:22

#### Informações Gerais

DAP: SDW0572340003722402221150	Versão DAP: 1.9.2	Enquadramento: B
Emissão: 24/02/2022	Validade: 24/02/2024	Município/UF: Trizidela do Vale/MA
Última Versão: Sim	DAP Válida: Sim	DAP Expirada: Não

#### Titular(es)

Nome: NATALINO CANAN DE ANDRADE	Nome: MARIA EIDE PEREIRA NASCIMENTO
CPF: 572.340.003-72	CPF: 006.336.563-48

#### Categoria

Extrativista

#### Condição e posse de uso da terra

Proprietário/a

#### Emissor da DAP

Emissor: AGENCIA ESTADUAL DE PESQUISA AGROPECUARIA E EXTENSAO RURAL DO MARANHAO - AGERP / MA	CNPJ: 08.593.102/0001-70
Nome do Responsável: SIMONE DE SOUSA ROMEIRO OLIVEIRA	CPF: 521.970.853-87

A autenticidade e veracidade deste documento poderá ser comprovada por meio do endereço:  
<http://dap.mda.gov.br>

*ma Eide*



**Ministério do Desenvolvimento Agrário**  
Secretaria de Agricultura Familiar  
Programa Nacional de Fortalecimento da Agricultura Familiar

CPL - TRIZIDELA DO VALE	
Proc.	0103001 /20 27
Fls.	976

## Declaração de Aptidão ao Pronaf

### Extrato de DAP

Chave do extrato: 1228956123115153

Emitido em: 21/03/2022 às 15:05:15

#### Informações Gerais

DAP: SDW0572340003722402221150	Versão DAP: 1.9.2	Enquadramento: B
Emissão: 24/02/2022	Validade: 24/02/2024	Município/UF: Trizidela do Vale/MA
Última Versão: Sim	DAP Válida: Sim	DAP Expirada: Não

#### Titular(es)

Nome: NATALINO CANAN DE ANDRADE	Nome: MARIA EIDE PEREIRA NASCIMENTO
CPF: 572.340.003-72	CPF: 006.336.563-48

#### Categoria

Extrativista

#### Condição e posse de uso da terra

Proprietário/a

#### Emissor da DAP

Emissor: AGENCIA ESTADUAL DE PESQUISA AGROPECUARIA E EXTENSAO RURAL DO MARANHAO - AGERP / MA	CNPJ: 08.593.102/0001-70
Nome do Responsável: SIMONE DE SOUSA ROMEIRO OLIVEIRA	CPF: 521.970.853-87

A autenticidade e veracidade deste documento poderá ser comprovada por meio do endereço:

<http://dap.mda.gov.br>

*ma Eide*

PREFEITURA MUNICIPAL DE TRIZIDELA DO VALE  
SECRETARIA MUNICIPAL DE SAÚDE  
VIGILÂNCIA SANITÁRIA

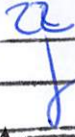
TRIZIDELA DO VALE  
Proc. 0103001 /20 22  
Fls. 977  
Rub. 

ALVARÁ DE AUTORIZAÇÃO SANITÁRIA

Nº 055/22

A VIGILÂNCIA SANITÁRIA, de conformidade com o artigo 069 da Lei Complementar Nº 039/98, concede ALVARÁ DE AUTORIZAÇÃO SANITÁRIA para o exercício de 2022.

RAZÃO SOCIAL

MARIA EIDE PEREIRA NASCIMENTO

CPF: 006336563-48

NOME DE FANTASIA

HORTALIÇAS PEREIRA

ATIVIDADE AUTORIZADA

VENDAS DE HORTIFRUTI E HORTALIÇAS

ENDEREÇO

POVOADO ALTO DE AREIA II

RESP. TÉCNICO/REP. LEGAL

MARIA EIDE PEREIRA NASCIMENTO

CPF: 006336563-48

TRIZIDELA DO VALE, 21 março de 2022

  
Osmar Marinho F.V. Da Silva  
COORD. DA VIGILÂNCIA SANITÁRIA

Osmar Marinho F. V. da Silva  
Coord. Vigilância Sanitária  
PORTARIA Nº 61/2021 GP

ATENÇÃO

- 1 - O presente alvará deverá ser afixado em local visível ao público;
- 2 - Este documento poderá ser cassado a qualquer momento se constatado irregularidades no estabelecimento.
- 3 - Este alvará deverá ser renovado anualmente.

ma Eide

CPL - TRIZIDELA DO VALE	
Prog.	0103001 /20 22
Fls.	978
Rub.	

DECLARAÇÃO DO AGRICULTOR FAMILIAR DE PRODUÇÃO PRÓPRIA DE ALIMENTOS

PARA GRUPOS INFORMAIS OU FORNECEDORES INDIVIDUAIS

DECLARAÇÃO DE PRODUÇÃO PRÓPRIA (CHAMADA PÚBLICA N° 002/2022)

Eu, Maria Eide Pereira Nascimento, inscrito no CPF N° 006.336.563-48 e DAP física n° SDW0572340003722402221150, DECLARO, para fins de participação no Programa Nacional de Alimentação Escolar – PNAE, que os gêneros alimentícios relacionados no projeto de venda em meu nome são oriundos de produção própria.

Trizidela do Vale - MA, 06 de abril de 2022.

*Maria Eide Pereira Nascimento*

MARIA EIDE PEREIRA NASCIMENTO  
CPF N° 006.336.563-48

Eide

REPUBLICA FEDERATIVA DO BRASIL	
ESTADO DO MARANHÃO SECRETARIA DE ESTADO DA SEGURANÇA PÚBLICA DELEGACIA GERAL DE POLÍCIA CIVIL INSTITUTO DE IDENTIFICAÇÃO MAIORE 1983523	
	
maria Eide Pereira nascimento ASSINATURA DO TITULAR	
CARTEIRA DE IDENTIDADE	
VALIDA EM TODO O TERRITÓRIO NACIONAL	
REGISTRO GERAL 020832302002-3	DATA DE EXPEDIÇÃO 17/09/2018
NOME MARIA EIDE PEREIRA NASCIMENTO	
FILIAÇÃO RAIMUNDO PEREIRA NASCIMENTO E MARIA DE LOURDES NASCIMENTO	
NATURALIDADE PEDREIRAS - MA	DATA DE NASCIMENTO 26/07/1980
DGC ORIGEM NASC. N.104.495 FLS.172V LIV.A-143	
CNPJ 006336563-48 SAO LUIS-MA P-018	 LICITACIONANTE ASSINATURA DO DIRETOR
LEI N° 7.116 DE 29/08/83	
VIA-02	

CPLETRIZIDELA DO VALE  
Proc. 0103001/2022  
Fls. 0179  
P. 10



10301  
 10301  
 10301  
 10301

50-A14  
 EN-A-VIL VNT-019 P.R.M.  
 SECRETARÍA DE ECONOMÍA  
 DIRECCIÓN GENERAL DE REGISTRO Y FISCALÍA  
 OFICINA DE REGISTRO Y FISCALÍA  
 AV. AVILA 1000, TORRE DE SERVICIOS  
 P.O. BOX 1000, TORRE DE SERVICIOS  
 CDMX, CDMX, MEXICO



SECRETARÍA DE ECONOMÍA  
 DIRECCIÓN GENERAL DE REGISTRO Y FISCALÍA  
 OFICINA DE REGISTRO Y FISCALÍA  
 AV. AVILA 1000, TORRE DE SERVICIOS  
 P.O. BOX 1000, TORRE DE SERVICIOS  
 CDMX, CDMX, MEXICO

10301

REPUBLICA FEDERAL DO BRASIL

ESTADO DO MARANHÃO  
SECRETARIA DE ESTADO DE SEGURANÇA PÚBLICA  
INSTITUTO DE IDENTIFICAÇÃO

MAIO/1983/11



Maria Eide Pereira Nascimento

ASSINATURA DO TITULAR

CARTEIRA DE IDENTIFICAÇÃO

VALIDA EM TODO O TERRITÓRIO NACIONAL

REGISTRO GERAL 020832302002-3 DATA DE EXPEDIÇÃO 17/09/2018

NOME MARIA EIDE PEREIRA NASCIMENTO

FILIAÇÃO RAIMUNDO PEREIRA NASCIMENTO E MARIA DE LOURDES NASCIMENTO

NATURALIDADE PEDREIRAS - MA DATA DE NASCIMENTO 26/07/1980

DOC ORIGEM NASC. N.104.495 FLS.172V LIV.A-143

CPF 006336563-48

SÃO LUIS-MA P-018

LUCIO LUIZ CAVALCANTE  
ASSINATURA DO DIRETOR

VIA-02

LEI Nº 116 DE 29/08/83

CPL - TRIZIDELA DO VALE

Proc. 0103001 / 20 22

Fls. 980

Rub. ✓

CAIXA  
POUPANÇA

4392 6720 7159 6914

11/29

MARIA EIDE P NASCIMENTO  
0767 000865809185-4

VISA  
Electron

Valid only in Brazil / Valido apenas no Brasil

Eide

**Equatorial Maranhão Distribuidora de Energia S.A.**  
 Mamede A, Cd SOS nº 100,  
 loteamento Quilandinha Altos do Cahau, São Luis - MA  
 CEP: 65070-900  
 Ins. Estadual: 120.91511-3 CNPJ: 08.272.703/0001-85

SUB GRUPO: F\*  
 TIPO DE TARIFA: CONVENCIONAL MONOFASICA TENSÃO NOMINAL 220V  
 CLASSIFICAÇÃO: Resid. Baixa Renda  
 SUBCLASSE: RESIDENCIAL BAIXA RENDA

TIPO DE FORNECIMENTO:  
 Manufastico  
 INSTALACAO: 38789767  
 UL/SEQ: T2230009-910

**NATALINO CANAN DE ANDRADE**

PV CENTRO DO SALVIANO S/N MORRO GRANDE CEP: 65727-00  
 0 TRIZIDELA DO VALE -MA  
 CPF: \*\*\*.340.00\*-\*\*

**38789767**

**39332321**

02/02/22 R\$ 164,94 28/02/2022

Nota Fiscal | Fatura de Energia Elétrica | Serie B:  
 Numero da Fatura: 0202202004881650 | CFOP: 5258/AA  
 Data de Emissao: 17/02/2022

\* DEBITOS: 04/2021 R\$149,88 03/2021 R\$75,94 08/2021 R\$246,99 09/2021 R\$170,33 10/2021 R\$206,73 11/2021 R\$170,81 \* Ainda constam em aberto em nosso sistema contas vencidas do ano de 2021. Regularize e receba o recibo anual de quitacao de debitos. \* Periodos: Band. Tarif.: Verde: 1/01 - 17/02 \* BEMEP. TAR. SOCIAL RES 1000/21 R\$ 35,63

Ítem	Leitura Anterior	Leitura Atual	Nº de Dias	Proxima leitura
Consumo (kwh)	30	0,276333	0,209465	0,36
Consumo (kwh)	70	0,474429	0,359082	1,44
Consumo (kwh)	120	0,711917	0,538623	3,72
Consumo (kwh)	12	0,790833	0,558470	0,41
Beneficio Tarifario Bruto			2,04	9,42

Ítem	Valor (R\$)
Beneficio Tarifario Liqui	35,63
Cip-Ilum Pub Pref Munic	34,93
Credito DIC/FIC/DVIC 12/2	-17,88

**CPL - TRIZIDELA DO VALE**  
 Proc. 0103001 120 22  
 Fis. 981  
 Rub.

	Nº DIAS FAT 28	Base de Cálculo (R\$) PIS 146,81 COFINS 146,81	20% PIS 0,9678 4,4578	30% COFINS 1,42 6,55
	CCB08A260B4F887A35F10A6CA7A6C754			

Consumo	Grandezas	ATRIIBUTOS	15/02/21	18/02/22	1656631455	232
Consumo	Grandezas	horarios	Anterior	Atual	Medidor	Consumo

0	0	2925/21	21/02/2022	1656631455
Fator de Potência	Pêdas no Ramal	Resolução ANEEL	Aprovação	Nº do Programa Social

Até a emissão desta conta não foi identificado o pagamento do(s) debito(s) em aberto. O não pagamento até a data 04/03/2022 implicará na suspensão do fornecimento, de acordo com Res.414/10 art.172 e lei 8987/95, art.6 3, inclusao SPC/SERASA e outras medidas de cobrança. Em caso de suspensão, sera condicionado a quitacao de todos os debitos. Caso ja tenha pago, favor desconsiderar este reaviso.

**REAVISO DE VENCIMENTO**

SEU MANTENHE-SE ATUALIZADO  
 SEU MANTENHE-SE ATUALIZADO  
 SEU MANTENHE-SE ATUALIZADO

Atenção: O não pagamento até a data 04/03/2022 implicará na suspensão do fornecimento, de acordo com Res.414/10 art.172 e lei 8987/95, art.6 3, inclusao SPC/SERASA e outras medidas de cobrança. Em caso de suspensão, sera condicionado a quitacao de todos os debitos. Caso ja tenha pago, favor desconsiderar este reaviso.

*mg Eudi*

**Composicao do Consumo (RS)**

Compra de Energia	Transmissao	Distribuicao	Encargos Setoriais	Perdas	Tributos	Outros
35,94	9,27	42,08	5,91	9,49	44,60	17,08

C. Contrato: 38789767 Data de Emissao: 17/02/2022 V: [ 1.2.0 19 ]

Pague através do PIX. É mais facilidade pra você.

- ✓ Flexibilidade: aceite por todas as instituições financeiras e aplicativos de pagamento
- ✓ Agilidade: pague em poucos segundos
- ✓ Segurança: uso de meio inovador e confiável
- ✓ 365 dias e 24h disponível todo ano

BANCO DO BRASIL | 201-9 | PAGUEMOS PREFERENCIALMENTE NO BANCO DO BRASIL



PREFEITURA MUNICIPAL DE TRIZIDELA DO VALE

SETOR DE TRIBUTOS

Código de Verificação

W8HF3YVM

## CERTIDÃO NEGATIVA DE TRIBUTOS MUNICIPAIS

Nº 841

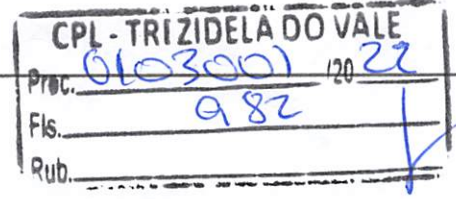

### DADOS DO CONTRIBUINTE

Inscrição Municipal      CPF/CNPJ  
006.336.563-48

Nome/Razão Social  
MARIA EIDE PEREIRA NASCIMENTO

Endereço  
POVOADO Centro do Salviano, S/N, ZONA RURAL, Trizidela do Vale - MA, CEP: 65.727-000

### OCUPAÇÃO

\*\*\*\*\*

Requerida em: 03 de Março de 2022

Ressalvado o direito de a Fazenda Municipal cobrar e inscrever quaisquer dívidas de responsabilidade do sujeito passivo acima identificado que vierem a ser apuradas, é certificado que não constam pendências em seu nome, relativas a créditos tributários e não tributários, assim como inscritos em dívida ativa, de acordo com as normas gerais de Direito Tributário e da Legislação Municipal.

Validade (90 dias): 01 de Junho de 2022

Trizidela do Vale - MA, 03 de Março de 2022



*ma Eide*



**GOVERNO DO ESTADO DO MARANHÃO**  
**SECRETARIA DE ESTADO DA FAZENDA**

FAZENDA PÚBLICA DO VALE	
Proc.	0103001 /20 22
Fls.	983
Rub.	

**CERTIDÃO NEGATIVA DE DÉBITO**

**Nº Certidão:** 019629/22

**Data da Certidão:** 17/02/2022 09:09:50

CPF/CNPJ 00633656348 NÃO INSCRITO NO CADASTRO DE  
CONTRIBUENTES DO ICMS DO ESTADO MARANHÃO.

Certificamos que, após a realização das consultas procedidas no sistema desta Secretaria, substanciado pelos artigos 240 a 242, da lei nº 7.799, de 19/12/2002 e disposto no artigo 205 da lei nº 5.172, de 25 de outubro de 1966 (Código Tributário Nacional), não constam débitos relativos aos tributos estaduais, administrados por esta Secretaria, em nome do sujeito passivo acima identificado. Ressalvado, todavia, à Fazenda Pública Estadual o direito da cobrança de dívidas que venham a ser apuradas e não alcançadas pela decadência.

**Validade da Certidão:** 120 (cento e vinte) dias: 17/06/2022.

A autenticidade desta certidão deverá ser confirmada no endereço:  
<http://portal.sefaz.ma.gov.br/>, clicando no item "Certidões" e em seguida em "Validação de Certidão Negativa de Débito".

**CERTIDÃO EMITIDA GRATUITAMENTE.**

*ms Eide*

**Data Impressão:** 17/02/2022 09:09:50



**Estado do Maranhão** **Certidão Negativa de Débito**

Secretaria da Fazenda

Resultado da Validação da Certidão Negativa de Débito	
Nº da Certidão:	019629/22
Data de Validade:	17/06/2022 09:09:50
Data de Emissão:	17/02/2022 09:09:50
Inscrição Estadual:	0
CPF/CNPJ:	00633656348
Razão Social:	

**CPL - TRIZIDELA DO VALE**

Proc. 0103001/2022

Fis. 984

Rub. \_\_\_\_\_

Desenvolvido pela Sefaz/COTEC - 2005-2009

*ma Eide*



CPL - TR - ZIDEIA DO VALE	
Proc.	010 3001 /20 22
Fls.	985
Rub.	

**GOVERNO DO ESTADO DO MARANHÃO**  
**SECRETARIA DE ESTADO DA FAZENDA**

**CERTIDÃO NEGATIVA DE DÍVIDA ATIVA**

Nº Certidão: 011374/22

Data da Certidão: 17/02/2022 09:11:43

CPF/CNPJ CONSULTADO: **00633656348**

Certificamos que, após a realização das consultas procedidas no sistema desta Secretaria e na forma do disposto do artigo 156 da lei nº 2.231 de 29/12/1962, substanciado pelos, 240 a 242, da lei nº 7.799, de 19/12/2002, bem como prescreve no artigo 205 da lei nº 5.172, de 25 de outubro de 1966 (Código Tributário Nacional), não constam débitos inscritos na Dívida Ativa, em nome do sujeito passivo acima identificado.

**Validade da Certidão: 120 (cento e vinte) dias: 17/06/2022.**

A autenticidade desta certidão deverá ser confirmada no endereço:

<http://portal.sefaz.ma.gov.br/>, clicando no item "Certidões" e em seguida em "Validação de Certidão Negativa de Dívida Ativa".

**CERTIDÃO EMITIDA GRATUITAMENTE.**

mc Eide

Data Impressão: 17/02/2022 09:11:43



# Estado do Maranhão Certidão Negativa de Dívida Ativa

Secretaria da Fazenda

Resultado da Validação da Certidão Negativa Dívida Ativa de Dívida Ativa

CERTIDÃO VÁLIDA!

Nº da Certidão: 011374/22  
Data de Validade: 17/06/2022  
Data de Emissão: 17/02/2022 09:11:43  
Inscrição Estadual: 0  
CPF/CNPJ: 00633656348  
Razão Social:

CPL - TRIZIDEIA DO VALE

Proc. 0103001/2022

Fls. 986

Rub. ✓

Desenvolvido pela Sefaz/COTEC - 2005-2009

mc Eide





MINISTÉRIO DA FAZENDA  
Secretaria da Receita Federal do Brasil  
Procuradoria-Geral da Fazenda Nacional

CPL - TR - ZIDELO DO VALE	
Proc.	0103001 / 20 22
Fls.	987
Rub.	

**CERTIDÃO NEGATIVA DE DÉBITOS RELATIVOS AOS TRIBUTOS FEDERAIS E À DÍVIDA ATIVA DA UNIÃO**

Nome: MARIA EIDE PEREIRA NASCIMENTO  
CPF: 006.336.563-48

Ressalvado o direito de a Fazenda Nacional cobrar e inscrever quaisquer dívidas de responsabilidade do sujeito passivo acima identificado que vierem a ser apuradas, é certificado que não constam pendências em seu nome, relativas a créditos tributários administrados pela Secretaria da Receita Federal do Brasil (RFB) e a inscrições em Dívida Ativa da União (DAU) junto à Procuradoria-Geral da Fazenda Nacional (PGFN).

Esta certidão se refere à situação do sujeito passivo no âmbito da RFB e da PGFN e abrange inclusive as contribuições sociais previstas nas alíneas 'a' a 'd' do parágrafo único do art. 11 da Lei nº 8.212, de 24 de julho de 1991.

A aceitação desta certidão está condicionada à verificação de sua autenticidade na Internet, nos endereços <<http://rfb.gov.br>> ou <<http://www.pgfn.gov.br>>.

Certidão emitida gratuitamente com base na Portaria Conjunta RFB/PGFN nº 1.751, de 2/10/2014.

Emitida às 09:04:29 do dia 17/02/2022 <hora e data de Brasília>.

Válida até 16/08/2022.

Código de controle da certidão: **E4EE.4B04.B15C.A91E**

Qualquer rasura ou emenda invalidará este documento.

*ma Eide*

# Confirmação da Autenticidade de Certidões

## Resultado da Confirmação de Autenticidade de Certidão

CPL - TRIZIDELA DO VALE	
Proc.	0103001 120 22
Fls.	988
Rub.	

CPF: 006.336.563-48

Código de Controle: E4EE.4B04.B15C.A91E

Data da Emissão: 17/02/2022

Hora da Emissão: 09:04:29

Tipo Certidão: Negativa

Certidão Negativa emitida em 17/02/2022, com validade até 16/08/2022.

[Página Anterior \(/Servicos/certidaointernet/PF/Autenticidade/Voltar\)](#)

[Nova consulta \(/Servicos/certidaointernet/PF/Autenticidade/Confirmar\)](#)

ms Eidi

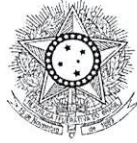
PODER JUDICIÁRIO  
JUSTIÇA DO TRABALHO

CPL - TRIZIDÉLA DO VALE	
Proc.	0103001 / 20 22
Fis.	989
Rub.	

**CERTIDÃO NEGATIVA DE DÉBITOS TRABALHISTAS**

Nome: MARIA EIDE PEREIRA NASCIMENTO

CPF: 006.336.563-48

Certidão nº: 5736619/2022

Expedição: 17/02/2022, às 09:19:01

Validade: 16/08/2022 - 180 (cento e oitenta) dias, contados da data de sua expedição.

Certifica-se que **MARIA EIDE PEREIRA NASCIMENTO**, inscrito(a) no CPF sob o nº **006.336.563-48**, **NÃO CONSTA** como inadimplente no Banco Nacional de Devedores Trabalhistas.

Certidão emitida com base nos arts. 642-A e 883-A da Consolidação das Leis do Trabalho, acrescentados pelas Leis ns.º 12.440/2011 e 13.467/2017, e no Ato 01/2022 da CGJT, de 21 de janeiro de 2022. Os dados constantes desta Certidão são de responsabilidade dos Tribunais do Trabalho.

No caso de pessoa jurídica, a Certidão atesta a empresa em relação a todos os seus estabelecimentos, agências ou filiais.

A aceitação desta certidão condiciona-se à verificação de sua autenticidade no portal do Tribunal Superior do Trabalho na Internet (<http://www.tst.jus.br>).

Certidão emitida gratuitamente.

**INFORMAÇÃO IMPORTANTE**

Do Banco Nacional de Devedores Trabalhistas constam os dados necessários à identificação das pessoas naturais e jurídicas inadimplentes perante a Justiça do Trabalho quanto às obrigações estabelecidas em sentença condenatória transitada em julgado ou em acordos judiciais trabalhistas, inclusive no concernente aos recolhimentos previdenciários, a honorários, a custas, a emolumentos ou a recolhimentos determinados em lei; ou decorrentes de execução de acordos firmados perante o Ministério Público do Trabalho, Comissão de Conciliação Prévia ou demais títulos que, por disposição legal, contiver força executiva.

*mc Eide*



PODER JUDICIÁRIO  
JUSTIÇA DO TRABALHO

CPL - TRIZIDELA DO VALE	
Proc.	0103001 / 20 22
Fis.	990
Rub.	

**CERTIDÃO NEGATIVA DE DÉBITOS TRABALHISTAS**

Nome: MARIA EIDE PEREIRA NASCIMENTO

CPF: 006.336.563-48

Certidão n°: 5736619/2022

Expedição: 17/02/2022, às 09:19:01

Validade: 16/08/2022 - 180 (cento e oitenta) dias, contados da data de sua expedição.

Certifica-se que **MARIA EIDE PEREIRA NASCIMENTO**, inscrito(a) no CPF sob o n° **006.336.563-48**, **NÃO CONSTA** como inadimplente no Banco Nacional de Devedores Trabalhistas.

Certidão emitida com base nos arts. 642-A e 883-A da Consolidação das Leis do Trabalho, acrescentados pelas Leis ns.º 12.440/2011 e 13.467/2017, e no Ato 01/2022 da CGJT, de 21 de janeiro de 2022. Os dados constantes desta Certidão são de responsabilidade dos Tribunais do Trabalho.

No caso de pessoa jurídica, a Certidão atesta a empresa em relação a todos os seus estabelecimentos, agências ou filiais.

A aceitação desta certidão condiciona-se à verificação de sua autenticidade no portal do Tribunal Superior do Trabalho na Internet (<http://www.tst.jus.br>).

Certidão emitida gratuitamente.

**INFORMAÇÃO IMPORTANTE**

Do Banco Nacional de Devedores Trabalhistas constam os dados necessários à identificação das pessoas naturais e jurídicas inadimplentes perante a Justiça do Trabalho quanto às obrigações estabelecidas em sentença condenatória transitada em julgado ou em acordos judiciais trabalhistas, inclusive no concernente aos recolhimentos previdenciários, a honorários, a custas, a emolumentos ou a recolhimentos determinados em lei; ou decorrentes de execução de acordos firmados perante o Ministério Público do Trabalho, Comissão de Conciliação Prévia ou demais títulos que, por disposição legal, contiver força executiva.

ma Eide



# Improbidade Administrativa e Inelegibilidade

## Certidão Negativa

CPL - TRIZIDELA DO VALE	
Proc.	0103001 /20 22
Fis.	991
Pub.	f

Certifico que nesta data (17/02/2022 às 09:23) ~~NÃO CONSTA no Cadastro~~  
Nacional de Condenações Cíveis por Ato de Improbidade Administrativa e  
Inelegibilidade registros de condenação com trânsito em julgado ou sanção ativa  
quanto ao CPF nº 006.336.563-48.

A condenação por atos de improbidade administrativa não implica automático e necessário reconhecimento da  
inelegibilidade do condenado.

Para consultas sobre inelegibilidade acesse portal do TSE em <http://divulgacandcontas.tse.jus.br/>

Esta certidão é expedida gratuitamente. Sua autenticidade pode ser por meio do número de controle  
620E.3E3C.0F7F.C604 no seguinte endereço: [https://www.cnj.jus.br/improbidade\\_adm/autenticar\\_certidao.php](https://www.cnj.jus.br/improbidade_adm/autenticar_certidao.php)

me Eide

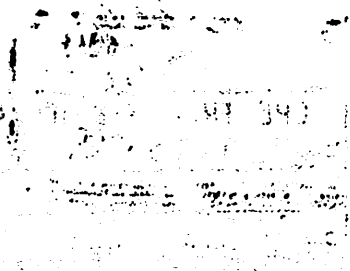

*Handwritten text, possibly a signature or date, located at the bottom center of the page.*



Certidão

CPL - TRIZIDELA DO VALE	
Proc.	0103001 / 2022
Fis.	992 Y
Rub.	

Voltar



**TRIBUNAL DE CONTAS DA UNIÃO**

**CERTIDÃO NEGATIVA**

**DE**

**LICITANTES INIDÔNEOS**

(Válida somente com a apresentação do CPF)

Nome completo: **MARIA EIDE PEREIRA NASCIMENTO**

CPF/CNPJ: **006.336.563-48**

O Tribunal de Contas da União **CERTIFICA** que, na presente data, o (a) requerente acima identificado(a) **NÃO CONSTA** da relação de responsáveis inidôneos para participar de licitação na administração pública federal, por decisão deste Tribunal, nos termos do art. 46 da Lei nº 8.443/92 (Lei Orgânica do TCU).

Não constam da relação consultada para emissão desta certidão os responsáveis ainda não notificados do teor dos acórdãos condenatórios, aqueles cujas condenações tenham tido seu prazo de vigência expirado, bem como aqueles cujas apreciações estejam suspensas em razão de interposição de recurso com efeito suspensivo ou de decisão judicial.

Certidão emitida às 10:34:14 do dia 18/02/2022, com validade de trinta dias a contar da emissão.

A veracidade das informações aqui prestadas podem ser confirmadas no sítio  
<https://contas.tcu.gov.br/ords/f?p=INABILITADO:5>

*Maria Eide*



SECRET

CONFIDENTIAL



FILTROS APLICADOS:

CPF / CNPJ: 00633656348

LIMPAR

Data da consulta: 17/02/2022 09:09:08

Data da última atualização: 17/02/2022 05:40:04

DETALHAR	CNPJ/CPF DO SANCIONADO	NOME DO SANCIONADO	UF DO SANCIONADO	ÓRGÃO/ENTIDADE SANCIONADORA	TIPO DA SANÇÃO	DATA DE PUBLICAÇÃO DA SANÇÃO	QUANTIDADE
Nenhum registro encontrado							

me-  
Eind

CPL - TRIZIDELA DO VALE  
Proc. 0103001/20 22  
Fls. 293  
Rub. 1

ENVELOPE N° 001

HABILITAÇÃO DO  
PRODUTOR/AGRICULTOR  
INDIVIDUAL

PREFEITURA MUNICIPAL DE TRIZIDELA  
SECRETARIA MUNICIPAL DE EDUCAÇÃO  
AGRICULTOR: MARIA EIDE PEREIRA DO  
NASCIMENTO  
CPF: 006.336.563-48

*maria Eide Pereira nascimento*

CPL - TRIZIDELA DO VALE	
Proc.	0103001/20
Fis.	994
Rub.	