



CPL – TRIZIDELA DO VALE  
PROC. 0103001/2022

FLS. 944

RUB. \_\_\_\_\_

**ESTADO DO MARANHÃO**  
**PREFEITURA MUNICIPAL DE TRIZIDELA DO VALE**  
**CNPJ Nº 01.558.070/0001-22**  
**COMISSÃO PERMANENTE DE LICITAÇÃO**

**JUNTADA DOS DOCUMENTOS DE HABILITAÇÃO**

PROCESSO ADMINISTRATIVO Nº 0103001/2022  
CHAMADA PUBLICA Nº 002/2022

OBJETO: Aquisição de Gêneros Alimentícios da Agricultura Familiar e empreendedor familiar para a merenda escolar da Rede de Ensino Municipal de Trizidela do Vale - MA.

Junto aos autos do Processo Administrativo nº 0103001/2022, na modalidade CHAMADA PUBLICA 002/2022, os documentos de habilitação do proponente abaixo mencionada, referente ao presente certame.

**PROPONENTE: MARIA DA CONCEIÇÃO REIS**  
**LIMA**  
**CPF:936.739.573-68**

BRASIL  
(HTTPS://GOV.BR)



CPL - TRIZIDELA DO VALE	
Proc.	0103001 /20 22
Fis.	945
Rub.	

Ministério da Fazenda

Secretaria da Receita Federal do Brasil

Comprovante de Situação Cadastral no CPF

Nº do CPF: **936.739.573-68**

Nome: **MARIA DA CONCEICAO REIS LIMA**

Data de Nascimento: **18/12/1963**

Situação Cadastral: **REGULAR**

Data da Inscrição: **16/08/2000**

Digito Verificador: **00**

Comprovante emitido às: **11:12:24** do dia **18/03/2022** (hora e data de Brasília).

Código de controle do comprovante: **CBCE.5EB7.6B2B.5485**



*Maria*

THE UNIVERSITY OF  
MICHIGAN LIBRARY  
ANN ARBOR, MICHIGAN  
48106-1000



1ª via - Agricultor Familiar, 2ª via - Emitente

SDW0936739573680312211220

**I - Cadastro do(a) Agricultor(a) Familiar**

a) Identificação do(a) Agricultor(a) Familiar

1º Titular da DAP: MARIA DA CONCEIÇÃO REIS LIMA

1.CPF: 936.739.573-68	2.Nome: MARIA DA CONCEIÇÃO REIS LIMA
3.Sexo: Feminino	4.Nome da Mãe: FLORENCIA REIS LIMA
5.Apelido: BAHIA	6.Dt de Nasc.: 18/12/1963
7.RG: 99253398-8	8.UF de Emissão do RG: MA
9.NIS: 16.362.09363-2	10.Naturalidade: Pedreiras - MA
11.Escolaridade: 1º Grau Incompleto	

CPL - TRIZIDELA DO VALE  
 Proc. 0103001 / 20 22  
 Fls. 946  
 Rub. Y

2º Titular da DAP: JOSE RAIMUNDO DE SOUSA

12.CPF: 452.565.463-49	13.Nome: JOSE RAIMUNDO DE SOUSA
14.Sexo: Masculino	15.Nome da Mãe: MARIA ARLINDA DE SOUSA
16.Apelido: NEN	17.Dt de Nasc.: 25/01/1965
18.RG: 99302098-4	19.UF de Emissão do RG: MA
20.NIS: 16.247.68387-2	21.Naturalidade: Pedreiras - MA
22.Escolaridade: Analfabeto	

Dados da Família

23.Nº de pessoas da família residentes no estabelecimento: 4	24.Estado Civil: Amasiado
25.Regime de Casamento: Não se aplica	26.Local da Residência: Local Próximo
27.Endereço: POVOADO SANTA MARIA DOS RICARDO	28.Município: Trizidela do Vale - MA
Nº: S/N	Bairro: ZONA RURAL
29.CEP: 65727000	

b) Características Sócio-Econômicas do(a) Agricultor(a) Familiar

1.Organização(ões) Social(is) a(s) qual(is) pertença: Sindicato vinculado a CONTAG	2.Condição(ões) de posse e uso da terra: Parceiro/a Rural
3.Atividades Principais: Agricultor/a Extrativista	4.Área do Estabelecimento: 204,00 ha
5.Área menor ou igual a 2 módulos fiscais: Sim	
6.Composição do Valor Bruto da Produção Anual do Estabelecimento Familiar (considerar os últimos doze meses, a contar da data do preenchimento da DAP): RES. (CMN: 3731)	

Renda do estabelecimento

Agropecuária Estimada:	RS	6.200,00
Não Agropecuária Estimada:	RS	0,00
Total:	RS	6.200,00
Renda de Enquadramento:	RS	6.200,00

Renda fora do estabelecimento

Total Auferida:	RS	0,00
Desconto:	RS	0,00
Total com desconto:	RS	0,00
% da Renda do Estabelecimento:		100,00

7.Força de trabalho familiar:

7.1. Número de membros da unidade familiar e agregados que desenvolvem atividades geradoras de renda no estabelecimento	2
7.2. Número de empregados permanentes contratados:	0
7.3. Há permanência de força de trabalho familiar?	Sim

**II - Informações Complementares**

Imóveis Rurais	1.Nº de imóveis explorados: 1	4.Área do estabelecimento: 204,00 hectares
Sobre o imóvel principal:	2.Denominação do imóvel: SÍTIO SANTA MARIA	5.É proprietário do imóvel principal? Não
	3.Localização do imóvel: POVOADO SANTA MARIA DO RICARDOS	6.Nome ou razão social do proprietário: FRANCISCA PEREIRA DE OLIVEIRA
		7.CPF/CNPJ do Proprietário: 332.372.713-49

**III - Declaração do(a) Beneficiário(a).**

Declaro, sob as penas da lei (art. 299 do código Penal), que os dados acima correspondem à verdade.

Local: \_\_\_\_\_ Data: \_\_\_\_\_  
 Assinatura: Maria da Conceição Reis Lima  
 Local: \_\_\_\_\_ Data: \_\_\_\_\_  
 Assinatura: \_\_\_\_\_

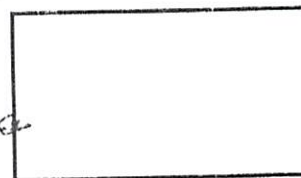

Polegar direito 1

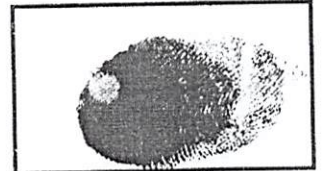

Polegar direito 2

**IV - Atestado da Entidade Credenciada pelo MAPA**

Atesto que o(s) titular(es) acima identificado(s) atende(m) aos critérios definidos no Manual de Crédito Rural para enquadramento como beneficiário(a)(s) do Crédito Rural ao amparo do Pronaf no Grupo B. Grupo Final: B

Maria



Ministério do Desenvolvimento Agrário  
Secretaria de Agricultura Familiar  
Programa Nacional de Fortalecimento da Agricultura Familiar

CPL - TRIZIDELA DO VALE		
Proc.	0103001	120 22
Fis.	947	
Rub.		

## Declaração de Aptidão ao Pronaf

### Extrato de DAP

Chave do extrato: 1098110022527630

Emitido em: 18/02/2022 às 09:41:17

#### Informações Gerais

DAP: SDW0936739573680312211220	Versão DAP: 1.9.2	Enquadramento: B
Emissão: 03/12/2021	Validade: 03/12/2023	Município/UF: Trizidela do Vale/MA
Última Versão: Sim	DAP Válida: Sim	DAP Expirada: Não

#### Titular(es)

Nome: MARIA DA CONCEIÇÃO REIS LIMA	Nome: JOSE RAIMUNDO DE SOUSA
CPF: 936.739.573-68	CPF: 452.585.463-49

#### Categoria

Extrativista

#### Condição e posse de uso da terra

Parceiro/a

#### Emissor da DAP

Emissor: AGENCIA ESTADUAL DE PESQUISA AGROPECUARIA E EXTENSAO RURAL DO MARANHAO - AGERP / MA	CNPJ: 08.593.102/0001-70
Nome do Responsável: RUIDEMAR DANTAS DE FARIAS	CPF: 093.980.903-68

A autenticidade e veracidade deste documento poderá ser comprovada por meio do endereço:  
<http://dap.mda.gov.br>

maria



**Ministério do Desenvolvimento Agrário**  
Secretaria de Agricultura Familiar  
Programa Nacional de Fortalecimento da Agricultura Familiar

CPL - TRIZIDELA DO VALE  
Proc. 0103001/2022  
Fls. 948

## Declaração de Aptidão ao Pronaf

### Extrato de DAP

Chave do extrato: 1228931922527630

Emitido em: 21/03/2022 às 15:02:16

#### Informações Gerais

DAP: SDW0936739573680312211220	Versão DAP: 1.9.2	Enquadramento: B
Emissão: 03/12/2021	Validade: 03/12/2023	Município/UF: Trizidela do Vale/MA
Última Versão: Sim	DAP Válida: Sim	DAP Expirada: Não

#### Titular(es)

Nome: MARIA DA CONCEIÇÃO REIS LIMA  
CPF: 936.739.573-68

Nome: JOSE RAIMUNDO DE SOUSA  
CPF: 452.585.463-49

#### Categoria

Extrativista

#### Condição e posse de uso da terra

Parceiro/a

#### Emissor da DAP

Emissor: AGENCIA ESTADUAL DE PESQUISA AGROPECUARIA E EXTENSAO RURAL DO MARANHAO - AGERP / MA	CNPJ: 08.593.102/0001-70
Nome do Responsável: RUIDEMAR DANTAS DE FARIAS	CPF: 093.980.903-68

A autenticidade e veracidade deste documento poderá ser comprovada por meio do endereço:  
<http://dap.mda.gov.br>

*maria*

PREFEITURA MUNICIPAL DE TRIZIDELA DO VALE  
SECRETARIA MUNICIPAL DE SAÚDE  
VIGILÂNCIA SANITÁRIA APL - TRIZIDELA DO VALE

Proc. 0103001/2022  
Fls. 249

ALVARÁ DE AUTORIZAÇÃO SANITÁRIA

Nº 054/22

A VIGILÂNCIA SANITÁRIA, de conformidade com o artigo 069 da Lei Complementar Nº 039/98, concede ALVARÁ DE AUTORIZAÇÃO SANITÁRIA para o exercício de 2022.

RAZÃO SOCIAL

MARIA DA CONCEIÇÃO REIS LIMA

CPF: 936739573-68

NOME DE FANTASIA

HORTALIÇAS LIMA

ATIVIDADE AUTORIZADA

VENDAS DE HORTIFRUTI E HORTALIÇAS

ENDEREÇO

POVOADO SANTA MARIA DOS RICARDOS

RESP. TÉCNICO/REP. LEGAL

MARIA DA CONCEIÇÃO REIS LIMA

CPF: 936739573-68

TRIZIDELA DO VALE, 21 março de 2022

Osmar Marinho F.V. da Silva  
Coord. Vigilância Sanitária  
PORTARIA Nº 61/2021 GP

Osmar Marinho F.V. Da Silva

COORD. DA VIGILÂNCIA SANITÁRIA

ATENÇÃO

- 1 - O presente alvará deverá ser afixado em local visível ao público;
- 2 - Este documento poderá ser cassado a qualquer momento se constatado irregularidades no estabelecimento.
- 3 - Este alvará deverá ser renovado anualmente.

maria

CPL - TRIZIDELA DO VALE	
Proc.	0403001/20 22
Fis.	050
Rub.	

DECLARAÇÃO DO AGRICULTOR FAMILIAR DE PRODUÇÃO PRÓPRIA DE ALIMENTOS

PARA GRUPOS INFORMAIS OU FORNECEDORES INDIVIDUAIS

DECLARAÇÃO DE PRODUÇÃO PRÓPRIA (CHAMADA PÚBLICA N° 002/2022

Eu, Maria da Conceição Reis Lima, inscrito no CPF N° 936.739.573-68 e DAP física n° SDW0936739573680312211220, DECLARO, para fins de participação no Programa Nacional de Alimentação Escolar – PNAE, que os gêneros alimentícios relacionados no projeto de venda em meu nome são oriundos de produção própria.

Trizidela do Vale - MA, 06 de abril de 2022.

Maria da Conceição Reis Lima  
MARIA DA CONCEICAO REIS LIMA  
CPF N° 936.739.573-68



FORM OC 1301 (11-1-79)





REPUBLICA FEDERATIVA DO BRASIL

ESTADO DO MARANHÃO  
SECRETARIA DE ESTADO DA SEGURANÇA PÚBLICA  
DELEGACIA GERAL DE POLICIA CIVIL  
INSTITUTO DE IDENTIFICACAO

MAI965999866

PROFIPO PLASTIFICADA

POLICARMINETO

ASSINATURA DO TITULAR  
*Maria da Conceição Reis Lima*

CARTEIRA DE IDENTIDADE

VALIDA EM TODO O TERRITÓRIO NACIONAL

REGISTRO GERAL 000099293898-8 DATA DE EXPEDICAO 26/11/2018

NOME MARIA DA CONCEIÇÃO REIS LIMA

FILIAÇÃO JOÃO RICARDO LIMA E FLORENCIA REIS LIMA

NATURALIDADE PEDREIRAS - MA DATA DE NASCIMENTO 18/12/1963

DOC ORIGEM SEP.DIV.-N.8920 FLS.85 LIV.69

CPF 936739573-68

SÃO LUIS-MA P-018

ASSINATURA DO DIRETOR *Maria*

VIA-02

LEI N° 7.116 DE 29/08/83

CPL - TRIZIDELA DO VALE

Proc. 0103002 / 20 22

Fls. 951

CAIXA  
POUPANÇA

4392 6720 0800 9890

07/29

MARIA CONCEIÇÃO L SILVA

0767 013 00059368-3

Valid only in Brazil / Valido apenas no Brasil

VISA  
Electron

Maria

CPL - TRIZIDELA DO VALE  
Proc. 0103001 20 22  
Fls. 952  
Rub. ✓



maria

1951-1952  
1951-1952  
1951-1952  
1951-1952

1951-1952  
1951-1952  
1951-1952  
1951-1952





Equatorial Maranhão Distribuidora de Energia S.A.

Alameda A. Qd SQ5, nº 100, Loteamento Quitandinha Aílos do Calhau, São Luís - MA CEP: 65.070-900 Insc. Estadual: 120.515.11-3 CNPJ: 06.272.793/0001-84

SUB GRUPO: B1 Tarifa Social de GRUPO: RENDIMENTO B-436/02 TIPO DE FORNECIMENTO: Monofásico
TIPO DE TARIFA: CONVENCIONAL MONOFÁSICA TENSÃO NOMINAL: 220 V - MO
CLASSIFICAÇÃO: Resid. Baixa Renda INSTALAÇÃO: 5963583
SUBCLASSE: RESIDENCIAL BAIXA RENDA UL/SEQ: TZ290009-10-40

JOSE RAIMUNDO DE SOUSA

PV STA MARIA S/N SH CENTRO 65727-000 TRIZIDELA DO VALE - MA
CPF: \*\*\*.585.46\*\*

Para atendimento, informe este número

Conta Contrato

5963583

Table with 3 columns: Contas em 12/2021, Total a pagar R\$ 11,10, and Vencimento 25/01/2022

Nota Fiscal | Fatura de Energia Elétrica | Serie B: 001915146
Número da fatura: 0202112001915146 | CFOP: 5258/AA
Data de emissão: 22/12/2021

Período: Band. Tarifa: Amarela 1-21/11-20/11-ve de 1-01/12-22/12 - Mensal - TAR. SOCIAL RES 41/10 R\$ 11,67

Table with 5 columns: Datas das Leituras, Leitura Anterior (20/12/2021), Leitura Atual (22/12/2021), Nº de Dias, and Próxima Leitura (20/01/2022)

Table with 4 columns: Itens de Fatura, Quantidade, Tarifa, and Valor. Includes items like Fornecimento, Custo de disponibilidade, Benefício Tarifário Bruto, Adicional Bandeira, PIS, COFINS, and Itens Financeiros.

Table with 4 columns: Tributo, Base de Cálculo (R\$), Alíquota (%), and Valor (R\$). Includes ICM5, PIS, and COFINS. Also includes Reserva ao Fisco: E242A2600942/CBC-6412601227BA6305

Table with 7 columns: Consumo/kWh, Consumo, Postos, Leituras, Const. Medidor, and Consumo. Includes Fator de Potência, Perdas em Ramal, RESERVA AEEEL, and APROPRIAÇÃO 21.

Reaviso de Vencimento

Informações para o cliente



Composição do Consumo (R\$)

Table with 5 columns: Compra de Energia Transmissão, Distribuição, Encargos Setoriais Perdas, Tributos, and Outros. Values: 1,24, 0,56, 2,59, 0,36

maria

CPL - TRIZIDELA DO VALE
Proc. 0103001/2022
Fls. 953
Rub. [initials]



Nota Fiscal | Fatura de Energia Elétrica | Série B: 001951885 | CFOP: 5258/AA  
 Nº da Fatura: 0202103001951885  
 Instalação: 5963583  
 TSEE foi criada pela Lei nº 10.438, de 26 de abril de 2002

**Equatorial Maranhão Distribuidora de Energia S.A.**  
 Alameda A, Qd SQ5, nº 100, Loteamento Quitandinha, Altos do Calhau - São Luís - MA CEP: 65.070-900  
 Insc. Estadual: 120.515.11-3 CNPJ: 06.272.799/0001-84

Para atendimento, Informe este número.

Conta Mês: 03/2021      Vencimento: 27/04/2021      Conta Contrato: 5963583

**CPL - TRIZIDEIA DO VALE**  
 Proc. 01103001/2022  
 Fls. 954  
 Rub. 1

**Dados do cliente**  
**JOSE RAIMUNDO DE SOUSA**  
 PV STA MARIA S/H SN  
 CENTRO 65727-000 TRIZIDEIA DO VALE -MA  
 Nr. Parceiro de Negócio: 5963583  
 Grupo e Subgrupo de Tensão: B/B1  
 Tipo de Tarifa: CONVENCIONAL MONOMIA  
 Classificação: Resid. Baixa Renda  
 Perdas no Ramal (kWh): 0,00

CPF: 452.585.463-49  
 Tensão Nom.: 220 V - F40  
 UI/Seq: T2298009-1060  
 Nr. Medidor: 11521310903  
 Fator de Potência: 0

Data: 22/03/2021      Apresentação: 23/03/2021      Previsão próxima leitura: 20/04/2021

Demonstrativo de Faturamento	Quantidade	Tarifa	Valor
<b>Fornecimento</b>		0,000000	6,27
Custo de disponibilidade			11,67
Benefício Tarifário Bruto			0,14
Adicional Band. Amarela			0,12
PIS			0,57
COFINS			
<b>Itens Financeiros</b>			-11,67
Benefício Tarifário Líquido			3,28
Cip-Ilum Pub Pref Munic			-0,06
Credito DIC/FIC/DMIC 12/2020			



**Total a pagar: R\$ 10,32**

Informações de tributos				Reservado ao Fisco	
Tributos	Base de cálculo	Alíquota (%)	Valor (R\$)	9003F518E03624F958C85818E2586A9E	Número do Programa Social
ICMS	0,00	0,0000	0,00	Período Fiscal	16362093632
PIS	18,77	0,6548	0,12	22/03/2021	
COFINS	18,77	3,0160	0,57		

Histórico do Consumo (kWh)													
CONSUMO	MAR	ABR	MAI	JUN	JUL	AGO	SET	OUT	NOV	DEZ	JAN	FEV	MAR
0	0	40	7	0	0	0	0	0	0	0	0	0	0

Informações do consumo do mês - Tarifa sem tributos			
Constante	Data Leitura Anterior	Data Leitura Atual	Qtde. Dias
1,00	19/02/2021	22/03/2021	31
Canal de Leitura	Leitura Anterior	Leitura Atual	Resolução Anel
Ativo Total	2.849	2.849	2758/20
			Tarifa sem Tributos
			0,209460

**Reaviso de Vencimento**

*maria*



PREFEITURA MUNICIPAL DE TRIZIDELA DO VALE

SETOR DE TRIBUTOS

Código de Verificação

SGOGUM4C

## CERTIDÃO NEGATIVA DE TRIBUTOS MUNICIPAIS

Nº 843

### DADOS DO CONTRIBUINTE

Inscrição Municipal CPF/CNPJ  
936.739.573-68

Nome/Razão Social  
MARIA DA CONCEIÇÃO REIS LIMA

Endereço  
POVOADO Santa Maria, S/N, ZONA RURAL, Trizidela do Vale - MA, CEP: 65.727-000

CPL - TRIZIDELA DO VALE	
Proc.	0103001 / 2º 22
Fis.	955
Rub.	

### OCUPAÇÃO

\*\*\*\*\*

Requerida em: 03 de Março de 2022

Ressalvado o direito de a Fazenda Municipal cobrar e inscrever quaisquer dívidas de responsabilidade do sujeito passivo acima identificado que vierem a ser apuradas, é certificado que não constam pendências em seu nome, relativas a créditos tributários e não tributários, assim como inscritos em dívida ativa, de acordo com as normas gerais de Direito Tributário e da Legislação Municipal.

Validade (90 dias): 01 de Junho de 2022

Trizidela do Vale - MA, 03 de Março de 2022



REGIONAL OFFICE  
CAGAYAN

OFFICE OF THE SUPERINTENDING EDUCATION OFFICER

CAGAYAN

MEMORANDUM FOR THE SUPERINTENDING EDUCATION OFFICER

TO: SAC, CAGAYAN

DATE: 10/10/2018

FROM: SAC, CAGAYAN

SUBJECT: ...

...

...

...

...

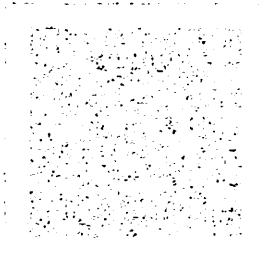





**GOVERNO DO ESTADO DO MARANHÃO  
SECRETARIA DE ESTADO DA FAZENDA**

CPL - TRIZIDELA DO VALE	
Proc.	01103001 120 22
Fis.	956
Obj.	

**CERTIDÃO NEGATIVA DE DÉBITO**

**Nº Certidão:** 020205/22

**Data da Certidão:** 18/02/2022 09:22:45

CPF/CNPJ 93673957368 NÃO INSCRITO NO CADASTRO DE  
CONTRIBUINTE DO ICMS DO ESTADO MARANHÃO.

Certificamos que, após a realização das consultas procedidas no sistema desta Secretaria, fundamentado pelos artigos 240 a 242, da lei nº 7.799, de 19/12/2002 e disposto no artigo 205 da lei nº 5.172, de 25 de outubro de 1966 (Código Tributário Nacional), não constam débitos relativos aos tributos estaduais, administrados por esta Secretaria, em nome do sujeito passivo acima identificado. Ressalvado, todavia, à Fazenda Pública Estadual o direito da cobrança de dívidas que venham a ser apuradas e não alcançadas pela decadência.

**Validade da Certidão:** 120 (cento e vinte) dias: 18/06/2022.

A autenticidade desta certidão deverá ser confirmada no endereço:  
<http://portal.sefaz.ma.gov.br/>, clicando no item "Certidões" e em seguida em "Validação de Certidão Negativa de Débito".

**CERTIDÃO EMITIDA GRATUITAMENTE.**

*Maruia*

**Data Impressão:** 18/02/2022 09:22:45



Resultado da Validação da Certidão Negativa de Débito	
Nº da Certidão:	020205/22
Data de Validade:	18/06/2022 09:22:45
Data de Emissão:	18/02/2022 09:22:45
Inscrição Estadual:	0
CPF/CNPJ:	93673957368
Razão Social:	

**CPL - TRIZIDELO DO VALE**

Proc. 0103001/2022

Fis. 957

Rub. X

*masia*



CPL - TRI ZIDELA DO VALE	
Proc.	0103001 / 20 22
Fis.	958
Rub.	

**GOVERNO DO ESTADO DO MARANHÃO**  
**SECRETARIA DE ESTADO DA FAZENDA**

**CERTIDÃO NEGATIVA DE DÍVIDA ATIVA**

Nº Certidão: 011732/22

Data da Certidão: 18/02/2022 09:36:12

CPF/CNPJ CONSULTADO: 93673957368

Certificamos que, após a realização das consultas procedidas no sistema desta Secretaria e na forma do disposto do artigo 156 da lei nº 2.231 de 29/12/1962, substanciado pelos, 240 a 242, da lei nº 7.799, de 19/12/2002, bem como prescreve no artigo 205 da lei nº 5.172, de 25 de outubro de 1966 (Código Tributário Nacional), não constam débitos inscritos na Dívida Ativa, em nome do sujeito passivo acima identificado.

**Validade da Certidão: 120 (cento e vinte) dias: 18/06/2022.**

A autenticidade desta certidão deverá ser confirmada no endereço:

<http://portal.sefaz.ma.gov.br/>, clicando no item "Certidões" e em seguida em "Validação de Certidão Negativa de Dívida Ativa".

**CERTIDÃO EMITIDA GRATUITAMENTE.**

*maria*

Data Impressão: 18/02/2022 09:36:12

THE ASSOCIATED





# Estado do Maranhão Certidão Negativa de Dívida Ativa

Secretaria da Fazenda

Resultado da Validação da Certidão Negativa Dívida Ativa de Dívida Ativa

**CERTIDÃO VÁLIDA!**

Nº da Certidão: 011732/22  
Data de Validade: 18/06/2022  
Data de Emissão: 18/02/2022 09:36:12  
Inscrição Estadual: 0  
CPF/CNPJ: 93673957368  
Razão Social:

CPL - TRIZIDELA DO VALE	
Proc.	0103001 /20 22
Fis.	959
Rub.	

Desenvolvido pela Sefaz/COTEC - 2005-2009

*maria*

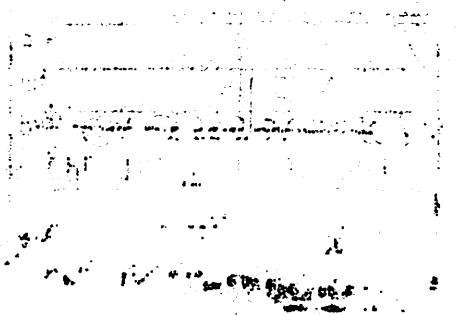



MINISTÉRIO DA FAZENDA  
Secretaria da Receita Federal do Brasil  
Procuradoria-Geral da Fazenda Nacional

CPL - IN ZIDELO DO VALE	
Proc.	0103001/20 22
Fis.	960
Rub.	

**CERTIDÃO NEGATIVA DE DÉBITOS RELATIVOS AOS TRIBUTOS FEDERAIS E À DÍVIDA ATIVA DA UNIÃO**

Nome: **MARIA DA CONCEICAO REIS LIMA**  
CPF: **936.739.573-68**

Ressalvado o direito de a Fazenda Nacional cobrar e inscrever quaisquer dívidas de responsabilidade do sujeito passivo acima identificado que vierem a ser apuradas, é certificado que não constam pendências em seu nome, relativas a créditos tributários administrados pela Secretaria da Receita Federal do Brasil (RFB) e a inscrições em Dívida Ativa da União (DAU) junto à Procuradoria-Geral da Fazenda Nacional (PGFN).

Esta certidão se refere à situação do sujeito passivo no âmbito da RFB e da PGFN e abrange inclusive as contribuições sociais previstas nas alíneas 'a' a 'd' do parágrafo único do art. 11 da Lei nº 8.212, de 24 de julho de 1991.

A aceitação desta certidão está condicionada à verificação de sua autenticidade na Internet, nos endereços <<http://rfb.gov.br>> ou <<http://www.pgfn.gov.br>>.

Certidão emitida gratuitamente com base na Portaria Conjunta RFB/PGFN nº 1.751, de 2/10/2014.

Emitida às 09:17:52 do dia 18/02/2022 <hora e data de Brasília>.

Válida até 17/08/2022.

Código de controle da certidão: **A345.9950.FC5A.62A3**

Qualquer rasura ou emenda invalidará este documento.

*Maria*





# Confirmação da Autenticidade de Certidões

## Resultado da Confirmação de Autenticidade de Certidão

CPF: 936.739.573-68

Código de Controle: A345.9950.FC5A.62A3

Data da Emissão: 18/02/2022

Hora da Emissão: 09:17:52

Tipo Certidão: Negativa

Certidão Negativa emitida em 18/02/2022, com validade até 17/08/2022.

[Página Anterior \(/Servicos/certidaointernet/PF/Autenticidade/Voltar\)](/Servicos/certidaointernet/PF/Autenticidade/Voltar)

[Nova consulta \(/Servicos/certidaointernet/PF/Autenticidade/Confirmar\)](/Servicos/certidaointernet/PF/Autenticidade/Confirmar)

CPL - TRIZIDELA DO VALE	
Proc.	0103001 /20 22
Fis.	967
Rub.	

*maria*

PODER JUDICIÁRIO  
JUSTIÇA DO TRABALHO**CERTIDÃO NEGATIVA DE DÉBITOS TRABALHISTAS**

Nome: MARIA DA CONCEICAO REIS LIMA

CPF: 936.739.573-68

Certidão nº: 5869137/2022

Expedição: 18/02/2022, às 09:39:10

Validade: 17/08/2022 - 180 (cento e oitenta) dias, contados da data de sua expedição.

CPL - TRIZIDEIA DO VALE	
Proc.	0103001 /20 27
Fls.	962
Rub.	

Certifica-se que **MARIA DA CONCEICAO REIS LIMA**, inscrito(a) no CPF sob o nº **936.739.573-68**, **NÃO CONSTA** como inadimplente no Banco Nacional de Devedores Trabalhistas.

Certidão emitida com base nos arts. 642-A e 883-A da Consolidação das Leis do Trabalho, acrescentados pelas Leis ns.º 12.440/2011 e 13.467/2017, e no Ato 01/2022 da CGJT, de 21 de janeiro de 2022. Os dados constantes desta Certidão são de responsabilidade dos Tribunais do Trabalho.

No caso de pessoa jurídica, a Certidão atesta a empresa em relação a todos os seus estabelecimentos, agências ou filiais.

A aceitação desta certidão condiciona-se à verificação de sua autenticidade no portal do Tribunal Superior do Trabalho na Internet (<http://www.tst.jus.br>).

Certidão emitida gratuitamente.

**INFORMAÇÃO IMPORTANTE**

Do Banco Nacional de Devedores Trabalhistas constam os dados necessários à identificação das pessoas naturais e jurídicas inadimplentes perante a Justiça do Trabalho quanto às obrigações estabelecidas em sentença condenatória transitada em julgado ou em acordos judiciais trabalhistas, inclusive no concernente aos recolhimentos previdenciários, a honorários, a custas, a emolumentos ou a recolhimentos determinados em lei; ou decorrentes de execução de acordos firmados perante o Ministério Público do Trabalho, Comissão de Conciliação Prévia ou demais títulos que, por disposição legal, contiver força executiva.

*Maria*



PODER JUDICIÁRIO  
JUSTIÇA DO TRABALHO

### CERTIDÃO NEGATIVA DE DÉBITOS TRABALHISTAS

Nome: MARIA DA CONCEICAO REIS LIMA

CPF: 936.739.573-68

Certidão n°: 5869137/2022

Expedição: 18/02/2022, às 09:39:10

Validade: 17/08/2022 - 180 (cento e oitenta) dias, contados da data de sua expedição.

CPL-TR LIDELA DO VALE	
Proc.	01103001/20 22
Fls.	963
Rub.	

Certifica-se que **MARIA DA CONCEICAO REIS LIMA**, inscrito(a) no CPF sob o n° **936.739.573-68**, **NÃO CONSTA** como inadimplente no Banco Nacional de Devedores Trabalhistas.

Certidão emitida com base nos arts. 642-A e 883-A da Consolidação das Leis do Trabalho, acrescentados pelas Leis ns.º 12.440/2011 e 13.467/2017, e no Ato 01/2022 da CGJT, de 21 de janeiro de 2022. Os dados constantes desta Certidão são de responsabilidade dos Tribunais do Trabalho.

No caso de pessoa jurídica, a Certidão atesta a empresa em relação a todos os seus estabelecimentos, agências ou filiais.

A aceitação desta certidão condiciona-se à verificação de sua autenticidade no portal do Tribunal Superior do Trabalho na Internet (<http://www.tst.jus.br>).

Certidão emitida gratuitamente.

#### INFORMAÇÃO IMPORTANTE

Do Banco Nacional de Devedores Trabalhistas constam os dados necessários à identificação das pessoas naturais e jurídicas inadimplentes perante a Justiça do Trabalho quanto às obrigações estabelecidas em sentença condenatória transitada em julgado ou em acordos judiciais trabalhistas, inclusive no concernente aos recolhimentos previdenciários, a honorários, a custas, a emolumentos ou a recolhimentos determinados em lei; ou decorrentes de execução de acordos firmados perante o Ministério Público do Trabalho, Comissão de Conciliação Prévia ou demais títulos que, por disposição legal, contiver força executiva.

*maria*

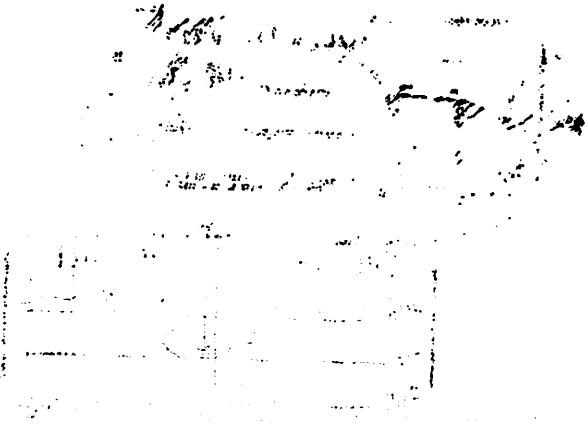

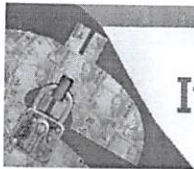

# Improbidade Administrativa e Inelegibilidade

## Certidão Negativa

CPL - TRIZIDELA DO VALE	
Proc.	0103001/2022
Fis.	964
Rub.	

Certifico que nesta data (18/02/2022 às 09:42) NÃO CONSTA no Cadastro Nacional de Condenações Cíveis por Ato de Improbidade Administrativa e Inelegibilidade registros de condenação com trânsito em julgado ou sanção ativa quanto ao CPF nº 936.739.573-68.

A condenação por atos de improbidade administrativa não implica automático e necessário reconhecimento da inelegibilidade do condenado.

Para consultas sobre inelegibilidade acesse portal do TSE em <http://divulgacandcontas.tse.jus.br/>

Esta certidão é expedida gratuitamente. Sua autenticidade pode ser por meio do número de controle 620F.9451.5E4C.B177 no seguinte endereço: [https://www.cnj.jus.br/improbidade\\_adm/autenticar\\_certidao.php](https://www.cnj.jus.br/improbidade_adm/autenticar_certidao.php)

*maria*

California State University  
Fullerton  
Office of the Registrar  
125 University Ave.  
Fullerton, CA 92631  
Tel: (714) 773-3100  
Fax: (714) 773-3101  
www.fullerton.edu



Relação de inabilitados

Relação de inidôneos

Emitir certidão negativa

Verificar certidão emitida

## Certidão

Voltar



CPL - TRIZIDELA DO VALE	
Proc.	0103001/2022
Fis.	965
Rub.	

### TRIBUNAL DE CONTAS DA UNIÃO

### CERTIDÃO NEGATIVA

DE

### LICITANTES INIDÔNEOS

(Válida somente com a apresentação do CPF)

Nome completo: **MARIA DA CONCEICAO REIS LIMA**

CPF/CNPJ: **936.739.573-68**

O Tribunal de Contas da União CERTIFICA que, na presente data, o (a) requerente acima identificado(a) **NÃO CONSTA** da relação de responsáveis inidôneos para participar de licitação na administração pública federal, por decisão deste Tribunal, nos termos do art. 46 da Lei nº 8.443/92 (Lei Orgânica do TCU).

Não constam da relação consultada para emissão desta certidão os responsáveis ainda não notificados do teor dos acórdãos condenatórios, aqueles cujas condenações tenham tido seu prazo de vigência expirado, bem como aqueles cujas apreciações estejam suspensas em razão de interposição de recurso com efeito suspensivo ou de decisão judicial.

Certidão emitida às 09:19:38 do dia 18/02/2022, com validade de trinta dias a contar da emissão.

A veracidade das informações aqui prestadas podem ser confirmadas no sítio <https://contas.tcu.gov.br/ords/f?p=INABILITADO:5>

*maria*

# Seja bem-vindo ao Sistema Inabilitados e Inidôneos



[Relação de inabilitados](#)

[Relação de inidôneos](#)

[Emitir certidão negativa](#)

[Verificar certidão emitida](#)

Versão 2.4

Criado com ♥ usando Oracle APEX

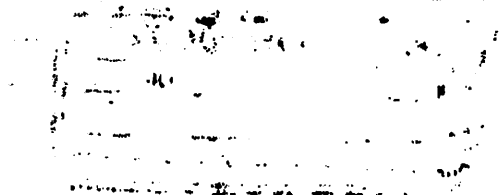



FILTROS APLICADOS:

Nome: 119111185,119111187,119111188,119111186

CPF / CNPJ: 93673957368

LIMPAR

Data da consulta: 18/02/2022 09:04:58

Data da última atualização: 17/02/2022 12:00:04

DETALHAR	CNPJ/CPF DO SANCIONADO	NOME DO SANCIONADO	UF DO SANCIONADO	ÓRGÃO/ENTIDADE SANCIONADORA	TIPO DA SANÇÃO	DATA DE PUBLICAÇÃO DA SANÇÃO	QUANTIDADE
Nenhum registro encontrado							

*Mariana*

CPL - TRIZIDELADO VALE  
Proc. 0103001/2022  
Fls. 968  
21/0

ENVELOPE N° 001

HABILITAÇÃO DO  
PRODUTOR/AGRICULTOR  
INDIVIDUAL

PREFEITURA MUNICIPAL DE TRIZIDELA  
SECRETARIA MUNICIPAL DE EDUCAÇÃO  
AGRICULTOR: MARIA DA CONCEIÇÃO REIS  
LIMA  
CPF: 936.739.573-68

*Maria*

CPM - TRIZIDELA DO VALE
Proc. 0103001/2002
967
Fis.
Rub.