



CPL – TRIZIDELA DO VALE
PROC. 0911001/2021

FLS. 1495

RUB _____ ✓

ESTADO DO MARANHÃO
PREFEITURA MUNICIPAL DE TRIZIDELA DO VALE
CNPJ Nº 01.558.070/0001-22
COMISSÃO PERMANENTE DE LICITAÇÃO

JUNTADA DOS DOCUMENTOS DE HABILITAÇÃO

PROCESSO ADMINISTRATIVO Nº 0911001/2021
CONCORRÊNCIA Nº 002/2022
TIPO: MENOR PREÇO

OBJETO: Contratação de empresa especializada na prestação de serviços de revitalização da praça Frei Raimundo Vale, localizada na Rua da Salvação, Bairro Jerusalém, zona urbana do município de Trizidela do Vale/MA.

Junto aos autos do Processo Administrativo nº 0911001/2021, na modalidade CONCORRÊNCIA nº 002/2022, os documentos de Habilitação da empresa abaixo mencionada, referente ao presente certame.

**EMPRESA: CONSTRUMAIS – CONSTRUÇÕES E
SERVIÇOS LTDA**



CPI: TRIPÉ DA DO VITE
PROC. 0911001 / 2021
FLS. 1496
RUB. ✓

Ministério da Economia
Secretaria Especial de Desburocratização, Gestão e Governo Digital
Secretaria de Gestão

Sistema de Cadastramento Unificado de Fornecedores - SICAF

Certificado de Registro Cadastral - CRC

(Emissão conforme art. 17 da Instrução Normativa nº 03, de 26 abril de 2018)

CNPJ: 18.166.662/0001-00
Razão Social: CONSTRUMAIS - CONSTRUÇÕES E SERVIÇOS LTDA

Atividade Econômica Principal:

7112-0/00 - SERVIÇOS DE ENGENHARIA

Endereço:

RUA 21 DE ABRIL, 215 - CIDADE NOVA - João Lisboa / Maranhão

1/134

Observações:

A veracidade das informações poderá ser verificada no endereço www.comprasgovernamentais.gov.br.
Este certificado não substitui os documentos enumerados nos artigos 28 a 31 da Lei nº 8.666, de 1993.

ido em: 11/01/2022 10:31

M



CPL - TRIZIDELA DO VALE
PROC: 0911001
FLS: 1497
RUB: ✓

Ministério da Economia
Secretaria Especial de Desburocratização, Gestão e Governo Digital
Secretaria de Gestão

Sistema de Cadastramento Unificado de Fornecedores - SICAF

Declaração

Declaramos para os fins previstos na Lei nº 8.666, de 1993, conforme documentação registrada no SICAF, que a situação do fornecedor no momento é a seguinte:

Dados do Fornecedor

CNPJ: 18.166.662/0001-00 DUNS®: 90*****24
Razão Social: CONSTRUMAIS - CONSTRUCOES E SERVICOS LTDA
Nome Fantasia: CONSTRUMAIS
Situação do Fornecedor: Credenciado Data de Vencimento do Cadastro: 04/05/2022
Natureza Jurídica: SOCIEDADE EMPRESÁRIA LIMITADA
MEI: Não
Porte da Empresa: Empresa de Pequeno

Ocorrências e Impedimentos

Ocorrência: Nada Consta
Impedimento de Licitar: Nada Consta

Níveis cadastrados:

I - Credenciamento

II - Habilitação Jurídica

III - Regularidade Fiscal e Trabalhista Federal

Receita Federal e PGFN Validade: 15/02/2022
FGTS Validade: 08/02/2022
Trabalhista (<http://www.tst.jus.br/certidao>) Validade: 09/07/2022

IV - Regularidade Fiscal Estadual/Distrital e Municipal

Receita Estadual/Distrital Validade: 27/04/2022
Receita Municipal Validade: 01/02/2022

V - Qualificação Técnica

VI - Qualificação Econômico-Financeira

Validade: 31/05/2022

[Handwritten signatures and initials in blue ink]

Esta declaração é uma simples consulta e não tem efeito legal

Emitido em: 11/01/2022 10:31

CPF: 883.543.853-53

Nome: ANTONIO FRANCISCO BARROS DO NASCIMENTO

Ass: _____

M

**SEGUNDA ALTERAÇÃO E CONSOLIDAÇÃO DE SOCIEDADE EMPRESÁRIA LIMITADA
PARA SOCIEDADE EMPRESÁRIA LIMITADA UNIPessoal – CONSTRUMAIS –
CONSTRUÇÕES E SERVIÇOS LTDA.**

CNPJ Nº. 18.166.662/0001-00
NIRE Nº. 21200825043

Pelo presente instrumento particular de alteração contratual e consolidação ao contrato social de sociedade limitada, os abaixo assinados:

ANTONIO FRANCISCO BARROS DO NASCIMENTO, brasileiro, solteiro, empresário, Natural de João Lisboa - MA, nascido em 15/07/1982, portador do CPF nº. 883.543.853-53 e da Cédula de Identidade RG nº. 106441799-7 – SEJUSP – MA expedida em 27/01/1999, residente e domiciliado a Rua dos Pirangueiros, nº. 52, Bairro Vila Emiliano, CEP 65922-000, João Lisboa – MA. e **MARCO ANTONIO FERREIRA DOS SANTOS**, brasileiro, solteiro, empresário, Natural de Imperatriz – MA, nascido em 11/12/1988, portador do CPF nº. 042.325.513-44 e da Cédula de Identidade RG nº. 028676112005-1 – GEJUSPC - MA, expedida em residente e domiciliado a Rua da Mangueira, nº. 1519. Bairro Cidade Nova, CEP 65922-000, João Lisboa – MA. Únicos sócios da sociedade empresarial limitada, únicos sócios componentes da Sociedade Empresária Limitada denominada: **CONSTRUMAIS – CONSTRUÇÕES E SERVIÇOS LTDA**, com sede e domicílio na Rua 21 de Abril, nº. 215, Bairro Cidade Nova, CEP 65922-000, João Lisboa – MA. Devidamente inscrita no CNPJ nº. **18.166.662/0001-00**, devidamente registrada na JUCEMA – Junta Comercial do Estado do Maranhão sob nº. **21200825043** por despacho em 21/05/2013, têm entre si deliberado alterar o contrato social.

1ª. – A sociedade tem de como objetivo: Comércio varejista de materiais de construção em geral; Comércio varejista de material elétrico; Fabricação de artefatos de cimento para uso na construção; Fabricação de estruturas pré-moldadas de concreto armado, em série e sob encomenda; Fabricação de artefatos de fibrocimento para uso na construção; Fabricação de casas pré-moldadas de concreto; Fabricação de outros artefatos e produtos de concreto, cimento, fibrocimento, gesso e materiais semelhantes; Construção de edifícios; Construção de rodovias e ferrovias; Construção de obra-de-arte especiais; Obra de urbanização – ruas, praças e calçadas; Construção de redes de abastecimento de água, coleta de esgoto e construções correlatas, exceto obra de irrigação; Construção de instalações esportivas e recreativas; Outras obras de engenharia civil não especificadas anteriormente (construção de quadras poliesportivas); Obras de terraplenagem; Serviços de preparação do terreno não especificados anteriormente (recuperação de estradas vicinais); Instalação e manutenção elétrica; Instalações hidráulicas, sanitárias e de gás; Impermeabilização em obra de engenharia civil; Instalação de

3/134
M

portas, janelas, tetos, divisórias e armários embutidos de qualquer material; Obras de acabamento em gesso e estuque; Serviços de pintura de edifícios em geral; Obras de fundações; Obras de alvenaria; Serviços de operação e fornecimento de equipamentos para transporte e elevação de cargas e pessoas para uso em obras; Perfuração e construção de poços de água; Serviços especializados para construção não especificados anteriormente (telhados, coberturas e limpeza de fachadas com jateamento de areia); Serviço de transporte de passageiros – locação de automóveis com motorista; Locação de outros meios de transporte não especificados anteriormente, sem condutor (ônibus, motocicletas, trailers, caminhões, reboques. Semi-reboques e similares); Locação de automóveis sem condutor; Aluguel de máquinas e equipamentos para construção sem operador, exceto andaimes; Aluguel de outras máquinas e equipamentos comerciais e industriais não especificados anteriormente, sem operador (motores, máquinas, ferramenta, geradores, guinchos, guindastes e empilhadeiras); Preparação de massa de concreto e argamassa para construção; Coleta de resíduos não-perigosos; Coleta de resíduos perigosos; Tratamento e disposição de resíduos não-perigosos; Pintura para sinalização em pistas rodoviárias e aeroportos; Montagem de estruturas metálicas; Demolição de edifícios e outras estruturas; Preparação de canteiro e limpeza de terreno; Aplicação de revestimentos e de resinas em interiores e exteriores; Administração de obras; Montagem e desmontagem de andaimes e outras estruturas temporárias; Atividades de limpeza não especificadas anteriormente (limpeza urbana). **Tendo como atividade principal e secundária de acordo com CNAE os seguintes códigos:**

Principal:

4744-0/99 – Comércio varejista de materiais de construção em geral;

Secundaria:

4742-3/00 – Comércio varejista de material elétrico;

2330-3/02 – Fabricação de artefatos de cimento para uso na construção;

2330-3/01 – Fabricação de estruturas pré-moldadas de concreto armado, em série e sob encomenda;

2330-3/03 – Fabricação de artefatos de fibrocimento para uso na construção;

2330-3/04 – Fabricação de casas pré-moldadas de concreto;

2330-3/99 – Fabricação de outros artefatos e produtos de concreto, cimento, fibrocimento, gesso e materiais semelhantes;

4120-400 – Construção de edifícios;

4211-1/01 – Construção de rodovias e ferrovias;

4212-0/00 – Construção de obra-de-arte especiais;

4213-8/00 – Obras de urbanização – ruas, praças e calçadas;

4222-7/01 – Construção de redes de abastecimento de água, coleta de esgoto e construções correlatas, exceto obra de irrigação;

4299-5/01 – Construção de instalações esportivas e recreativas;

4/134

M

- 4299-5/99 – Outras obras de engenharia civil não especificadas anteriormente (construção de quadras poliesportivas);
- 4313-4/00 – Obras de terraplenagem;
- 4319-3/00 – Serviços de preparação do terreno não especificados anteriormente (recuperação de estradas vicinais);
- 4321-5/00 – Instalação e manutenção elétrica;
- 4322-3/01 – Instalações hidráulicas, sanitárias e de gás;
- 4330-4/01 – Impermeabilização em obra de engenharia civil;
- 4330-4/02 – Instalação de portas, janelas, tetos, divisórias e armários embutidos de qualquer material;
- 4330-4/03 – Obras de acabamento em gesso e estuque;
- 4330-4/04 – Serviços de pintura de edifícios em geral;
- 4391-6/00 – Obras de fundações;
- 4399-1/03 – Obras de alvenaria;
- 4399-1/04 – Serviços de operação e fornecimento de equipamentos para transporte e elevação de cargas e pessoas para uso em obras;
- 4399-1/05 – Perfuração e construção de poços de água;
- 4399-1/99 – Serviços especializados para construção não especificados anteriormente (telhados, coberturas e limpeza de fachadas com jateamento de areia);
- 4923-0/02 – Serviço de transporte de passageiros – locação de automóveis com motorista;
- 7719-5/99 – Locação de outros meios de transporte não especificados anteriormente, sem condutor (ônibus, motocicletas, trailers, caminhões, reboques. Semi-reboques e similares);
- 7711-0/00 – Locação de automóveis sem condutor;
- 7732-2/01 – Aluguel de máquinas e equipamentos para construção sem operador, exceto andaimes;
- 7739-0/99 – Aluguel de outras máquinas e equipamentos comerciais e industriais não especificados anteriormente, sem operador (motores, máquinas, ferramenta, geradores, guinchos, guindastes e empilhadeiras);
- 2330-3/05 – Preparação de massa de concreto e argamassa para construção;
- 3811-4/00 – Coleta de resíduos não-perigosos;
- 3812-2/00 – Coleta de resíduos perigosos;
- 3821-1/00 – Tratamento e disposição de resíduos não-perigosos;
- 4211-1/02 – Pintura para sinalização em pistas rodoviárias e aeroportos;
- 4292-8/01 – Montagem de estruturas metálicas;
- 4311-8/01 – Demolição de edifícios e outras estruturas;
- 4311-8/02 – Preparação de canteiro e limpeza de terreno;
- 4330-4/05 – Aplicação de revestimentos e de resinas em interiores e exteriores;
- 4399-1/01 – Administração de obras;
- 4399-1/02 – Montagem e desmontagem de andaimes e outras estruturas temporárias;
- 8129-0/00 – Atividades de limpeza não especificadas anteriormente (limpeza urbana);

N
A
S/134
M
Y

2ª. – Neste ato fica alterada seu objetivo para as atividades: Serviços de engenharia; Fabricação de estruturas pré moldadas de concreto armado, em série e sob encomenda; Fabricação de artefatos de cimento para uso na construção; Fabricação de artefatos de fibrocimento para uso na construção; Fabricação de casas pré moldadas de concreto; Preparação de massa de concreto e argamassa para construção; Fabricação de outros artefatos e produtos de concreto, cimento, fibrocimento, gesso e materiais semelhantes; Gestão de redes de esgoto; Atividades relacionadas a esgoto, exceto a gestão de redes Coleta de resíduos não perigosos; Coleta de resíduos perigosos; Tratamento e disposição de resíduos não perigosos; Construção de edifícios; Construção de rodovias e ferrovias; Pintura para sinalização em pistas rodoviárias e aeroportos; Construção de obras de arte especiais; Obras de urbanização - ruas, praças e calçadas; Construção de redes de abastecimento de água, coleta de esgoto e construções correlatas, exceto obras de irrigação; Montagem de estruturas metálicas; Construção de instalações esportivas e recreativas; Outras obras de engenharia civil não especificadas anteriormente (construção de quadras poliesportivas); Demolição de edifícios e outras estruturas; Preparação de canteiro e limpeza de terreno; Obras de terraplenagem; Serviços de preparação do terreno não especificados anteriormente (recuperação de estradas vicinais); Instalação e manutenção elétrica; Instalações hidráulicas, sanitárias e de gás; Impermeabilização em obras de engenharia civil; Instalação de portas, janelas, tetos, divisórias e armários embutidos de qualquer material; Obras de acabamento em gesso e estuque; Serviços de pintura de edifícios em geral; Aplicação de revestimentos e de resinas em interiores e exteriores; Obras de fundações; Administração de obras; Montagem e desmontagem de andaimes e outras estruturas temporárias; Obras de alvenaria Serviços de operação e fornecimento de equipamentos para transporte e elevação de cargas e pessoas para uso em obras; Perfuração e construção de poços de água; Serviços especializados para construção não especificados anteriormente (telhados, coberturas e limpeza de fachadas com jateamento de areia); Comércio varejista de material elétrico; Comércio varejista de materiais de construção em geral; Serviço de transporte de passageiros - locação de automóveis com motorista; Transporte escolar; Locação de automóveis sem condutor; Locação de outros meios de transporte não especificados anteriormente, sem condutor (ônibus, motocicletas, trailers, caminhões, reboques, semi-rebouques, máquinas pesadas e similares); Aluguel de máquinas e equipamentos para construção sem operador, exceto andaimes; Aluguel de outras máquinas e equipamentos comerciais e industriais não especificados anteriormente, sem operador (motores, turbinas, máquinas, ferramenta, geradores, guinchos, guindastes e empilhadeiras); Limpeza em prédios e em domicílios; imunização e controle de pragas urbanas; Atividades de limpeza não especificadas anteriormente ((limpeza urbana). **Tendo como atividade principal e secundária de acordo com CNAE os seguintes códigos:**

Principal:

7112-0/00 – Serviços de engenharia;

AG
6/134
M

Secundaria:

- 2330-3/01 – Fabricação de estruturas pré moldadas de concreto armado, em série e sob encomenda;
- 2330-3/02 – Fabricação de artefatos de cimento para uso na construção;
- 2330-3/03 – Fabricação de artefatos de fibrocimento para uso na construção;
- 2330-3/04 – Fabricação de casas pré moldadas de concreto;
- 2330-3/05 – Preparação de massa de concreto e argamassa para construção;
- 2330-3/99 – Fabricação de outros artefatos e produtos de concreto, cimento, fibrocimento, gesso e materiais semelhantes;
- 3701-1/00 – Gestão de redes de esgoto;
- 3702-9/00 – Atividades relacionadas a esgoto, exceto a gestão de redes
- 3811-4/00 – Coleta de resíduos não perigosos;
- 3812-2/00 – Coleta de resíduos perigosos;
- 3821-1/00 – Tratamento e disposição de resíduos não perigosos;
- 4120-4/00 – Construção de edifícios;
- 4211-1/01 – Construção de rodovias e ferrovias;
- 4211-1/02 – Pintura para sinalização em pistas rodoviárias e aeroportos;
- 4212-0/00 – Construção de obras de arte especiais;
- 4213-8/00 – Obras de urbanização - ruas, praças e calçadas;
- 4222-7/01 – Construção de redes de abastecimento de água, coleta de esgoto e construções correlatas, exceto obras de irrigação;
- 4292-8/01 – Montagem de estruturas metálicas;
- 4299-5/01 – Construção de instalações esportivas e recreativas;
- 4299-5/99 – Outras obras de engenharia civil não especificadas anteriormente (construção de quadras poliesportivas);
- 4311-8/01 – Demolição de edifícios e outras estruturas;
- 4311-8/02 – Preparação de canteiro e limpeza de terreno;
- 4313-4/00 – Obras de terraplenagem;
- 4319-3/00 – Serviços de preparação do terreno não especificados anteriormente (recuperação de estradas vicinais);
- 4321-5/00 – Instalação e manutenção elétrica;
- 4322-3/01 – Instalações hidráulicas, sanitárias e de gás;
- 4330-4/01 – Impermeabilização em obras de engenharia civil;
- 4330-4/02 – Instalação de portas, janelas, tetos, divisórias e armários embutidos de qualquer material;
- 4330-4/03 – Obras de acabamento em gesso e estuque;
- 4330-4/04 – Serviços de pintura de edifícios em geral;
- 4330-4/05 – Aplicação de revestimentos e de resinas em interiores e exteriores;
- 4391-6/00 – Obras de fundações;
- 4399-1/01 – Administração de obras;

7/134
M

- 4399-1/02 – Montagem e desmontagem de andaimes e outras estruturas temporárias;
- 4399-1/03 – Obras de alvenaria
- 4399-1/04 – Serviços de operação e fornecimento de equipamentos para transporte e elevação de cargas e pessoas para uso em obras;
- 4399-1/05 – Perfuração e construção de poços de água;
- 4399-1/99 – Serviços especializados para construção não especificados anteriormente (telhados, coberturas e limpeza de fachadas com jateamento de areia);
- 4742-3/00 – Comércio varejista de material elétrico;
- 4744-0/99 – Comércio varejista de materiais de construção em geral;
- 4923-0/02 – Serviço de transporte de passageiros - locação de automóveis com motorista;
- 4924-8/00 – Transporte escolar;
- 7711-0/00 – Locação de automóveis sem condutor;
- 7719-5/99 – Locação de outros meios de transporte não especificados anteriormente, sem condutor (ônibus, motocicletas, trailers, caminhões, reboques, semi-rebouques, máquinas pesadas e similares);
- 7732-2/01 – Aluguel de máquinas e equipamentos para construção sem operador, exceto andaimes;
- 7739-0/99 – Aluguel de outras máquinas e equipamentos comerciais e industriais não especificados anteriormente, sem operador (motores, turbinas, máquinas, ferramenta, geradores, guinchos, guindastes e empilhadeiras);
- 8121-4/00 – Limpeza em prédios e em domicílios;
- 8122-2/00 – Imunização e controle de pragas urbanas;
- 8129-0/00 – Atividades de limpeza não especificadas anteriormente ((limpeza urbana).

3ª. – Retira-se da sociedade, neste ato, por sua livre e espontânea vontade o sócio Sr. **MARCO ANTONIO FERREIRA DOS SANTOS**, cedendo e transferindo a totalidade de suas quotas de capital que possuía na sociedade, ou seja 7.500 (sete mil e quinhentas mil) quotas, no valor de R\$ 1,00 (um real) cada uma que perfazem o valor de R\$ 7.500,00 (sete mil e quinhentos reais) ao sócio remanescente Sr. **ANTONIO FRANCISCO BARROS DO NASCIMENTO**, que possuía na sociedade, ou seja 142.500 (cento e quarenta e dois mil e quinhentas) quotas, no valor de R\$ 1,00 (um real) cada uma que corresponde o valor de R\$ 142.500,00 (cento e quarenta e dois mil e quinhentos reais), que somados perfazem o capital de R\$ 150.000,00 (cento e cinquenta mil reais).

4ª – O capital social que é R\$ 150.000,00 (cento e cinquenta mil reais), dividido em 150.000 (cento e cinquenta mil), quotas de capital no valor nominal de R\$ 1,00 (um real), cada uma. Passará a partir da presente data para R\$ 500.000,00 (quinhentos mil reais), dividido em 500.000 (quinhentas mil) quotas no valor nominal de R\$ 1,00 (um real), cada uma, cujo aumento de R\$ 350.000,00 (trezentos e cinquenta mil reais), dividido em 350.000 (trezentas e cinquenta

40 A 9
8/134

M

mil) quotas no valor nominal de R\$ 1,00 (um real) será integralizado neste ato em moeda corrente nacional., ficando assim subscrito:

SÓCIO	%	QUOTAS	VALOR R\$
ANTONIO FRANCISCO BARROS DO NASCIMENTO	100	500.000	500.000,00
TOTAIS	100	500.000	500.000,00

5ª. – A administração da sociedade e a representação ativa e passiva serão exercidas pelo a sócia Sr. **ANTONIO FRANCISCO BARROS DO NASCIMENTO**, já qualificado anteriormente. conforme artigos 997, VI, 1.013, 1015 e 1.064 da Lei 10.406/2002.

6ª. – O administrador terá os mais amplos poderes na gestão dos negócios sociais, podendo, individualmente ou isoladamente pratica todos os atos, transações e operações necessárias à realização dos objetivos sociais, tais como abertura e encerramento de contas bancarias, emissão de cheques, emissão e endosso de duplicatas, aceites de notas promissórias, onerar ou alienar o patrimônio social, assinaturas de contrato de empréstimos, investimentos e financiamentos bancários e todos e quaisquer atos necessários para concessão dos objetivos sociais. conforme artigos 997, VI, 1.013, 1015 e 1.064 da Lei 10.406/2002.

7ª. – O administrador poderá nomear procuradores em nome da sociedade, cujos mandatos deverão especificar os respectivos poderes e em se tratando de procuradores “ad negotia” deverá especificar os respectivos poderes e prazos e validade.

8ª. – O administrador declara sob as penas de lei, de que não está impedido de exercer a administração da sociedade, por lei especial, ou em virtude de condenação criminal, ou por se encontrar sob os efeitos dela, a pena que vede, ainda que temporariamente ou acesso a cargos públicos, ou por crime falimentar, de prevaricação, peita ou suborno, concussão, peculato, ou contra economia popular, contra o sistema financeiro nacional, contra normas de defesa da concorrência, contra as relações de consumo, fé pública ou propriedade. (Art. 1.011, § 1º do C/C 2002).

9ª. – Permanecem em vigor as demais cláusulas do Contrato social não alteradas por este instrumento.





Á Vista da modificação ora ajustada, e para total adequação a Lei 10.406/02, consolida-se o presente contrato social, de acordo com seguinte redação:

1ª. – A sociedade é **EMPRESÁRIA** do tipo **SOCIEDADE EMPRESÁRIA LIMITADA UNIPESSOAL**, fazendo parte como integrante o sócio devidamente nomeado e qualificado.

[Handwritten signatures and initials in blue ink, including the number 9/134 and the letter M.]

2ª. – A sociedade gira sob o nome empresarial: **CONSTRUMAIS – CONSTRUÇÕES E SERVIÇOS LTDA**, tendo como nome fantasia: **CONSTRUTORA CARNEIRA**. Com sede e domicílio na **Rua 21 de Abril, nº. 215, Bairro Cidade Nova, CEP 65922-000, João Lisboa – MA.**

3ª. – **O objetivo da sociedade é de:** Serviços de engenharia; Fabricação de estruturas pré moldadas de concreto armado, em série e sob encomenda; Fabricação de artefatos de cimento para uso na construção; Fabricação de artefatos de fibrocimento para uso na construção; Fabricação de casas pré moldadas de concreto; Preparação de massa de concreto e argamassa para construção; Fabricação de outros artefatos e produtos de concreto, cimento, fibrocimento, gesso e materiais semelhantes; Gestão de redes de esgoto; Atividades relacionadas a esgoto, exceto a gestão de redes Coleta de resíduos não perigosos; Coleta de resíduos perigosos; Tratamento e disposição de resíduos não perigosos; Construção de edifícios; Construção de rodovias e ferrovias; Pintura para sinalização em pistas rodoviárias e aeroportos; Construção de obras de arte especiais; Obras de urbanização - ruas, praças e calçadas; Construção de redes de abastecimento de água, coleta de esgoto e construções correlatas, exceto obras de irrigação; Montagem de estruturas metálicas; Construção de instalações esportivas e recreativas; Outras obras de engenharia civil não especificadas anteriormente (construção de quadras poliesportivas); Demolição de edifícios e outras estruturas; Preparação de canteiro e limpeza de terreno; Obras de terraplenagem; Serviços de preparação do terreno não especificados anteriormente (recuperação de estradas vicinais); Instalação e manutenção elétrica; Instalações hidráulicas, sanitárias e de gás; Impermeabilização em obras de engenharia civil; Instalação de portas, janelas, tetos, divisórias e armários embutidos de qualquer material; Obras de acabamento em gesso e estuque; Serviços de pintura de edifícios em geral; Aplicação de revestimentos e de resinas em interiores e exteriores; Obras de fundações; Administração de obras; Montagem e desmontagem de andaimes e outras estruturas temporárias; Obras de alvenaria Serviços de operação e fornecimento de equipamentos para transporte e elevação de cargas e pessoas para uso em obras; Perfuração e construção de poços de água; Serviços especializados para construção não especificados anteriormente (telhados, coberturas e limpeza de fachadas com jateamento de areia); Comércio varejista de material elétrico; Comércio varejista de materiais de construção em geral; Serviço de transporte de passageiros - locação de automóveis com motorista; Transporte escolar; Locação de automóveis sem condutor; Locação de outros meios de transporte não especificados anteriormente, sem condutor (ônibus, motocicletas, trailers, caminhões, reboques, semi-rebouques, máquinas pesadas e similares); Aluguel de máquinas e equipamentos para construção sem operador, exceto andaimes; Aluguel de outras máquinas e equipamentos comerciais e industriais não especificados anteriormente, sem operador (motores, turbinas, máquinas, ferramenta, geradores, guinchos, guindastes e empilhadeiras); Limpeza em prédios e em domicílios; imunização e controle de pragas urbanas; Atividades de





10/134
M

limpeza não especificadas anteriormente ((limpeza urbana). **Tendo como atividade principal e secundária de acordo com CNAE os seguintes códigos:**

CPL - TRIZIGELA DO VALE
 PROC. 0911001 / 20.21
 FLS. 1506
 RUB. ✓

Principal:

7112-0/00 – Serviços de engenharia;

Secundaria:

- 2330-3/01 – Fabricação de estruturas pré moldadas de concreto armado, em série e sob encomenda;
- 2330-3/02 – Fabricação de artefatos de cimento para uso na construção;
- 2330-3/03 – Fabricação de artefatos de fibrocimento para uso na construção;
- 2330-3/04 – Fabricação de casas pré moldadas de concreto;
- 2330-3/05 – Preparação de massa de concreto e argamassa para construção;
- 2330-3/99 – Fabricação de outros artefatos e produtos de concreto, cimento, fibrocimento, gesso e materiais semelhantes;
- 3701-1/00 – Gestão de redes de esgoto;
- 3702-9/00 – Atividades relacionadas a esgoto, exceto a gestão de redes
- 3811-4/00 – Coleta de resíduos não perigosos;
- 3812-2/00 – Coleta de resíduos perigosos;
- 3821-1/00 – Tratamento e disposição de resíduos não perigosos;
- 4120-4/00 – Construção de edifícios;
- 4211-1/01 – Construção de rodovias e ferrovias;
- 4211-1/02 – Pintura para sinalização em pistas rodoviárias e aeroportos;
- 4212-0/00 – Construção de obras de arte especiais;
- 4213-8/00 – Obras de urbanização - ruas, praças e calçadas;
- 4222-7/01 – Construção de redes de abastecimento de água, coleta de esgoto e construções correlatas, exceto obras de irrigação;
- 4292-8/01 – Montagem de estruturas metálicas;
- 4299-5/01 – Construção de instalações esportivas e recreativas;
- 4299-5/99 – Outras obras de engenharia civil não especificadas anteriormente (construção de quadras poliesportivas);
- 4311-8/01 – Demolição de edifícios e outras estruturas;
- 4311-8/02 – Preparação de canteiro e limpeza de terreno;
- 4313-4/00 – Obras de terraplenagem;
- 4319-3/00 – Serviços de preparação do terreno não especificados anteriormente (recuperação de estradas vicinais);
- 4321-5/00 – Instalação e manutenção elétrica;
- 4322-3/01 – Instalações hidráulicas, sanitárias e de gás;
- 4330-4/01 – Impermeabilização em obras de engenharia civil;

B

A

G

11/134

M

4330-4/02 – Instalação de portas, janelas, tetos, divisórias e armários embutidos de qualquer material;

4330-4/03 – Obras de acabamento em gesso e estuque;

4330-4/04 – Serviços de pintura de edifícios em geral;

4330-4/05 – Aplicação de revestimentos e de resinas em interiores e exteriores;

4391-6/00 – Obras de fundações;

4399-1/01 – Administração de obras;

4399-1/02 – Montagem e desmontagem de andaimes e outras estruturas temporárias;

4399-1/03 – Obras de alvenaria

4399-1/04 – Serviços de operação e fornecimento de equipamentos para transporte e elevação de cargas e pessoas para uso em obras;

4399-1/05 – Perfuração e construção de poços de água;

4399-1/99 – Serviços especializados para construção não especificados anteriormente (telhados, coberturas e limpeza de fachadas com jateamento de areia);

4742-3/00 – Comércio varejista de material elétrico;

4744-0/99 – Comércio varejista de materiais de construção em geral;

4923-0/02 – Serviço de transporte de passageiros - locação de automóveis com motorista;

4924-8/00 – Transporte escolar;

7711-0/00 – Locação de automóveis sem condutor;

7719-5/99 – Locação de outros meios de transporte não especificados anteriormente, sem condutor (ônibus, motocicletas, trailers, caminhões, reboques, semi-rebouques, máquinas pesadas e similares);

7732-2/01 – Aluguel de máquinas e equipamentos para construção sem operador, exceto andaimes;

7739-0/99 – Aluguel de outras máquinas e equipamentos comerciais e industriais não especificados anteriormente, sem operador (motores, turbinas, máquinas, ferramenta, geradores, guinchos, guindastes e empilhadeiras);

8121-4/00 – Limpeza em prédios e em domicílios;

8122-2/00 – Imunização e controle de pragas urbanas;

8129-0/00 – Atividades de limpeza não especificadas anteriormente ((limpeza urbana).

4ª. – O Capital social é de R\$ 500.000,00 (quinhentos mil reais), divididos em 500.000 (quinhentas mil) quotas, no valor de R\$ 1,00 (um real) cada uma, totalmente subscrito e integralizado, em moeda corrente do país. Distribuídos da seguinte forma:

SÓCIO	%	QUOTAS	VALOR R\$
ANTONIO FRANCISCO BARROS DO NASCIMENTO	100	500.000	500.000,00
TOTAIS	100	500.000	500.000,00

CPL - TRIZIDELA DO VALE
 PROC. 0911001/2021
 FLS. 1507

Handwritten signatures and initials in blue ink, including a large signature on the right and initials 'M' at the bottom right.

5ª. – A sociedade iniciou suas atividades em 21/05/2013 e seu prazo de duração é indeterminado. É garantida a continuidade da pessoa jurídica diante do impedimento por força maior ou impedimento temporário ou permanente do sócio conforme artigo 997, II da Lei 10.406/2002.

6ª – As quotas são indivisíveis e não poderão ser cedidas ou transferidas, sem a consentimento do sócio, aquém fica assegurado, em igualdade de condições e preço o direito de preferência para aquisição se postas à venda, formalizando, se realizada a cessão delas, a alteração contratual pertinente. (Art. 1.056, art. 1.057, CC/2002).

7ª – A responsabilidade do sócio é restrita ao valor de suas quotas, mas todos responde solidariamente pela integralização do capital social (Art. 1.052, CC/2002).

8ª. – A sociedade poderá a qualquer tempo, abrir ou fechar filial, depósitos, escritórios, ou outra dependência, mediante alteração contratual assinada por seu sócio.

9ª. – A administração da **SOCIEDADE EMPRESÁRIA LIMITADA UNIPESSOAL** caberá ao sócio Sr. **ANTONIO FRANCISCO BARROS DO NASCIMENTO**, que recebe poderes e atribuições de representar a empresa ativa, passiva, judicial, e extrajudicialmente, na gestão dos negócios, podendo, individualmente ou isoladamente pratica todos os atos, transações e operações necessárias à realização dos objetivos sociais, tais como: abertura e encerramento de contas bancárias, emissão de cheques, emissão e endosso de duplicatas, aceites de notas promissórias, onerar ou alienar o patrimônio social, assinaturas de contrato de empréstimos, investimentos e financiamentos bancários e todos e quaisquer atos necessários para concessão dos objetivos sociais. Artigos 997, VI, art. 1.060, art., 1.061, 1.062, art. 1.063 e 1.064 todos do CC/2002).

10ª. – O sócio **ANTONIO FRANCISCO BARROS DO NASCIMENTO**, poderá designar o administrador não sócio da sociedade em contrato social ou em ato separado, indicando suas atribuições e poderes, dentre eles o de usar o nome empresarial e o prazo de gestão, se determinado (artigo 1.061 da Lei 10.406/2000).

11ª. – O sócio **ANTONIO FRANCISCO BARROS DO NASCIMENTO**, poderá de comum acordo, fixar uma retirada mensal, a título de pró-labore, observadas as disposições regulamentares pertinentes.

12ª. – Fica estabelecido que a sociedade não terá Conselho Fiscal.

13ª. – O exercício social inicia-se a 01 de janeiro e encerra-se a 31 de dezembro de cada ano, levantando-se nesta data; Inventário, balanço patrimonial e a demonstração de resultado do



9
13/134
M



exercício, sendo o lucro ou prejuízo apurado em cada exercício transferido para a conta de lucros ou prejuízo do exercício, cuja destinação será dada por deliberação do sócio. (art. 1.065, CC/2002), (art. 1.078 CC/2002).

14ª. – Nos quatro meses seguintes ao término do exercício social, o sócio deliberará sobre as contas e designará o sócio, quando for o caso (Artigos 1.071 e 1.072, § 2º e art. 1.078, CC/2002).

15ª. – Falecendo ou interditado o sócio, a sociedade continuará suas atividades com os herdeiros, sucessores e incapaz. Não sendo possível ou existindo interesses destes ou dos sócios remanescentes, o valor de seus haveres será apurado e liquidado com base na situação patrimonial da sociedade, à data da resolução, verificada em balanço geral específico para esse fim. (Artigos 1.028 e 1.031, CC/2002).

16ª. – O sócio **ANTONIO FRANCISCO BARROS DO NASCIMENTO**, declara sob as penas da lei, que de não está impedido de exercer a administração da sociedade, por lei especial, ou em virtude de condenação criminal, ou por se encontrar sob os efeitos dela, a pena que vede, ainda que temporariamente, o acesso a cargos públicos; ou por crime falimentar, de prevaricação, peita ou suborno, concussão, peculato, ou contra economia popular, contra o sistema financeiro nacional, contra as normas de defesa da concorrência, contra as relações de consumo, fé pública, ou a propriedade (Art. 1.011, § 1º, CC/2002).

17ª. – O sócio elege o foro de Imperatriz, Estado Maranhão, para dirimir eventuais dúvidas inerentes ao presente contrato. Com expressão renúncia de qualquer outro, por mais privilegiado que seja. (Art. 53, III, “e” do Dec. 1.800/96)

E, por estarem justos e contratados, assinam as partes o presente instrumento, lavrado em 01 (uma) via de igual teor e forma, processando-se em seguida os devidos registros.

Imperatriz – MA. 01 de março de 2021.

ANTONIO FRANCISCO BARROS DO NASCIMENTO

MARCO ANTONIO FERREIRA DOS SANTOS

M A

14/134



GPL - TRIZIDEIA DO VALE
PROC. 09.11.001 / 20 21
FLS. 1510
LUB. /

ASSINATURA ELETRÔNICA

Certificamos que o ato da empresa CONSTRUMAIS - CONSTRUÇOES E SERVICOS LTDA consta assinado digitalmente por:

IDENTIFICAÇÃO DO(S) ASSINANTE(S)	
CPF	Nome
21543232353	JOSE DE JESUS MARQUES
88354385353	ANTONIO FRANCISCO BARROS DO NASCIMENTO

JUCEMA

CERTIFICO O REGISTRO EM 09/03/2021 17:42 SOB N° 20210307676.
PROTOCOLO: 210307676 DE 08/03/2021.
CÓDIGO DE VERIFICAÇÃO: 12101578979. CNPJ DA SEDE: 18166662000100.
NIRE: 21200825043. COM EFEITOS DO REGISTRO EM: 01/03/2021.
CONSTRUMAIS - CONSTRUÇOES E SERVICOS LTDA

LÍLIAN THERESA RODRIGUES MENDONÇA
SECRETÁRIA-GERAL
www.empresafacil.ma.gov.br

15/134

REPUBLICA FEDERATIVA DO BRASIL

ESTADO DO MARANHÃO
SECRETARIA DE ESTADO DA SEGURANÇA PÚBLICA
DELEGACIA GERAL DE POLÍCIA CIVIL
INSTITUTO DE IDENTIFICAÇÃO
MA1958456100



ASSINATURA DO TITULAR

ANTONIO FRANCISCO BARROS DO NASCIMENTO

CARTEIRA DE IDENTIDADE

VALIDA EM TODO O TERRITÓRIO NACIONAL

REGISTRO GERAL 000106441799-7 DATA DE EXPEDIÇÃO 23/02/2017

NOME ANTONIO FRANCISCO BARROS DO NASCIMENTO

FILIAÇÃO JOAO FERREIRA DO NASCIMENTO E MARIA DE BARROS DO NASCIMENTO

NATURALIDADE JOAO LISBOA - MA DATA DE NASCIMENTO 15/07/1982

DOC ORIGEM NASC. N.62702 FLS.275/V LIV.63/A

CPF 883543853-53
SAO LUIS-MA
P-356

ASSINATURA DO DIRETOR

VIA-02

LEI N°7 116 DE 29/08/83

OFÍCIO
EXTRAJUDICIAL

Av. Imperatriz, 1249, Centro, João Lisboa/MA
CEP: 65927-008 - Tel: (99) 3535-2228

Poder Judiciário T.J.MA. Selo:
AUTENTADO Nº 20259454.X4C8281.X014882.23/07/2022 14:50:10.
Ato: 13.18. Total R\$ 5,88 Emol R\$ 5,15 FADO R\$ 0,15 F.ADEP
R\$ 0,20 FEMP R\$ 0,20 Custas de um. Custas de selo: 1,00. JUS. 0,00

E-mail: cartorioajme@gmail.com | CNPJ: 11.508.224/0001-25 | CNS: 02.989-4



16/134

M

[Handwritten signature]

[Handwritten signature]

09/11/2021

15/11

[Handwritten mark]



CPL TRIZIDEIA DO VALE
PROC. 0011001 120 21
FLS. 1512
RUB. Y

Ministério da Fazenda
Secretaria da Receita Federal do Brasil

Comprovante de Situação Cadastral no CPF

Nº do CPF: **883.543.853-53**

Nome: **ANTONIO FRANCISCO BARROS DO NASCIMENTO**

Data de Nascimento: **15/07/1982**

Situação Cadastral: **REGULAR**

Data da Inscrição: **31/05/1999**

Digito Verificador: **00**

Comprovante emitido às: **10:28:08** do dia **28/12/2021** (hora e data de Brasília).
Código de controle do comprovante: **9857.17EF.2917.5683**



Este documento não substitui o ["Comprovante de Inscrição no CPF"](#).

(Modelo aprovado pela IN/RFB nº 1.548, de 13/02/2015.)

Handwritten signatures and initials in blue ink, including the letters 'M', 'N', 'G', and the date '17/134'.



REPÚBLICA FEDERATIVA DO BRASIL
CADASTRO NACIONAL DA PESSOA JURÍDICA

CPL - TRIZIDELA DO VALE
PROC. 0911001 20 21
FLS. 15B
RUB.

NÚMERO DE INSCRIÇÃO 18.166.662/0001-00 MATRIZ	COMPROVANTE DE INSCRIÇÃO E DE SITUAÇÃO CADASTRAL	DATA DE ABERTURA 21/05/2013
---	---	--------------------------------

NOME EMPRESARIAL CONSTRUMAIS - CONSTRUÇOES E SERVICOS LTDA

TÍTULO DO ESTABELECIMENTO (NOME DE FANTASIA) CONSTRUMAIS	PORTE EPP
---	--------------

CÓDIGO E DESCRIÇÃO DA ATIVIDADE ECONÔMICA PRINCIPAL 71.12-0-00 - Serviços de engenharia (Dispensada *)

CÓDIGO E DESCRIÇÃO DAS ATIVIDADES ECONÔMICAS SECUNDÁRIAS 23.30-3-01 - Fabricação de estruturas pré-moldadas de concreto armado, em série e sob encomenda 23.30-3-02 - Fabricação de artefatos de cimento para uso na construção 23.30-3-03 - Fabricação de artefatos de fibrocimento para uso na construção 23.30-3-04 - Fabricação de casas pré-moldadas de concreto 23.30-3-05 - Preparação de massa de concreto e argamassa para construção 23.30-3-99 - Fabricação de outros artefatos e produtos de concreto, cimento, fibrocimento, gesso e materiais semelhantes 37.01-1-00 - Gestão de redes de esgoto 37.02-9-00 - Atividades relacionadas a esgoto, exceto a gestão de redes 38.11-4-00 - Coleta de resíduos não-perigosos 38.12-2-00 - Coleta de resíduos perigosos 38.21-1-00 - Tratamento e disposição de resíduos não-perigosos 41.20-4-00 - Construção de edifícios 42.11-1-01 - Construção de rodovias e ferrovias 42.11-1-02 - Pintura para sinalização em pistas rodoviárias e aeroportos 42.12-0-00 - Construção de obras de arte especiais 42.13-8-00 - Obras de urbanização - ruas, praças e calçadas 42.22-7-01 - Construção de redes de abastecimento de água, coleta de esgoto e construções correlatas, exceto obras de irrigação 42.92-8-01 - Montagem de estruturas metálicas 42.99-5-01 - Construção de instalações esportivas e recreativas 42.99-5-99 - Outras obras de engenharia civil não especificadas anteriormente
--

CÓDIGO E DESCRIÇÃO DA NATUREZA JURÍDICA 206-2 - Sociedade Empresária Limitada
--

LOGRADOURO R 21 DE ABRIL	NÚMERO 215	COMPLEMENTO *****
-----------------------------	---------------	----------------------

CEP 65.922-000	BAIRRO/DISTRITO CIDADE NOVA	MUNICÍPIO JOAO LISBOA	UF MA
-------------------	--------------------------------	--------------------------	----------

ENDEREÇO ELETRÔNICO CONSTRUMAISCONSTRUÇOES@GMAIL.COM	TELEFONE (98) 8460-4514/ (99) 8515-2682
---	--

ENTE FEDERATIVO RESPONSÁVEL (EFR) *****
--

SITUAÇÃO CADASTRAL ATIVA	DATA DA SITUAÇÃO CADASTRAL 21/05/2013
-----------------------------	--

MOTIVO DE SITUAÇÃO CADASTRAL

SITUAÇÃO ESPECIAL *****	DATA DA SITUAÇÃO ESPECIAL *****
----------------------------	------------------------------------

Aprovado pela Instrução Normativa RFB nº 1.863, de 27 de dezembro de 2018.

Emitido no dia 28/12/2021 às 11:10:57 (data e hora de Brasília).

[Handwritten signatures and marks]
18/134



REPÚBLICA FEDERATIVA DO BRASIL

CADASTRO NACIONAL DA PESSOA JURÍDICA

CPL - TRIZIDELO DO VALE
PROC. 09.11001 / 20 21
FLS. 1514
RUB. /

NÚMERO DE INSCRIÇÃO 18.166.662/0001-00 MATRIZ	COMPROVANTE DE INSCRIÇÃO E DE SITUAÇÃO CADASTRAL	DATA DE ABERTURA 21/05/2013
---	---	--------------------------------

NOME EMPRESARIAL CONSTRUMAIS - CONSTRUcoes E SERVICOS LTDA

CÓDIGO E DESCRIÇÃO DAS ATIVIDADES ECONÔMICAS SECUNDÁRIAS 43.11-8-01 - Demolição de edifícios e outras estruturas 43.11-8-02 - Preparação de canteiro e limpeza de terreno 43.13-4-00 - Obras de terraplenagem 43.19-3-00 - Serviços de preparação do terreno não especificados anteriormente 43.21-5-00 - Instalação e manutenção elétrica 43.22-3-01 - Instalações hidráulicas, sanitárias e de gás 43.30-4-01 - Impermeabilização em obras de engenharia civil 43.30-4-02 - Instalação de portas, janelas, tetos, divisórias e armários embutidos de qualquer material 43.30-4-03 - Obras de acabamento em gesso e estuque 43.30-4-04 - Serviços de pintura de edifícios em geral 43.30-4-05 - Aplicação de revestimentos e de resinas em interiores e exteriores 43.91-6-00 - Obras de fundações 43.99-1-01 - Administração de obras 43.99-1-02 - Montagem e desmontagem de andaimes e outras estruturas temporárias 43.99-1-03 - Obras de alvenaria 43.99-1-04 - Serviços de operação e fornecimento de equipamentos para transporte e elevação de cargas e pessoas para uso em obras 43.99-1-05 - Perfuração e construção de poços de água 43.99-1-99 - Serviços especializados para construção não especificados anteriormente 47.42-3-00 - Comércio varejista de material elétrico (Dispensada *) 47.44-0-99 - Comércio varejista de materiais de construção em geral (Dispensada *)

CÓDIGO E DESCRIÇÃO DA NATUREZA JURÍDICA 206-2 - Sociedade Empresária Limitada
--

LOGRADOURO R 21 DE ABRIL	NÚMERO 215	COMPLEMENTO *****
-----------------------------	---------------	----------------------

CEP 65.922-000	BAIRRO/DISTRITO CIDADE NOVA	MUNICÍPIO JOAO LISBOA	UF MA
-------------------	--------------------------------	--------------------------	----------

ENDEREÇO ELETRÔNICO CONSTRUMAISCONSTRUcoes@GMAIL.COM	TELEFONE (98) 8460-4514/ (99) 8515-2682
---	--

ENTE FEDERATIVO RESPONSÁVEL (EFR) *****
--

SITUAÇÃO CADASTRAL ATIVA	DATA DA SITUAÇÃO CADASTRAL 21/05/2013
-----------------------------	--

MOTIVO DE SITUAÇÃO CADASTRAL

SITUAÇÃO ESPECIAL *****	DATA DA SITUAÇÃO ESPECIAL *****
----------------------------	------------------------------------

Aprovado pela Instrução Normativa RFB nº 1.863, de 27 de dezembro de 2018.

Emitido no dia 28/12/2021 às 11:10:57 (data e hora de Brasília).

Página: 2/3

(Handwritten signatures and marks)
19) 134



REPÚBLICA FEDERATIVA DO BRASIL

CADASTRO NACIONAL DA PESSOA JURÍDICA

CPL - TRIZIDELA DO VALE
PROC. 0911001/2021
FLS. 1515
RUB. ✓

NÚMERO DE INSCRIÇÃO 18.166.662/0001-00 MATRIZ	COMPROVANTE DE INSCRIÇÃO E DE SITUAÇÃO CADASTRAL	DATA DE ABERTURA 21/05/2013
---	---	--------------------------------

NOME EMPRESARIAL
CONSTRUMAIS - CONSTRUÇOES E SERVICOS LTDA

CÓDIGO E DESCRIÇÃO DAS ATIVIDADES ECONÔMICAS SECUNDÁRIAS
49.23-0-02 - Serviço de transporte de passageiros - locação de automóveis com motorista
49.24-8-00 - Transporte escolar
77.11-0-00 - Locação de automóveis sem condutor
77.19-5-99 - Locação de outros meios de transporte não especificados anteriormente, sem condutor
77.32-2-01 - Aluguel de máquinas e equipamentos para construção sem operador, exceto andaimes
77.39-0-99 - Aluguel de outras máquinas e equipamentos comerciais e industriais não especificados anteriormente, sem operador
81.21-4-00 - Limpeza em prédios e em domicílios
81.22-2-00 - Imunização e controle de pragas urbanas
81.29-0-00 - Atividades de limpeza não especificadas anteriormente

CÓDIGO E DESCRIÇÃO DA NATUREZA JURÍDICA
206-2 - Sociedade Empresária Limitada

LOGRADOURO R 21 DE ABRIL	NÚMERO 215	COMPLEMENTO *****
-----------------------------	---------------	----------------------

CEP 65.922-000	BAIRRO/DISTRITO CIDADE NOVA	MUNICÍPIO JOAO LISBOA	UF MA
-------------------	--------------------------------	--------------------------	----------

ENDEREÇO ELETRÔNICO CONSTRUMAISCONSTRUÇOES@GMAIL.COM	TELEFONE (98) 8460-4514/ (99) 8515-2682
---	--

ENTE FEDERATIVO RESPONSÁVEL (EFR)

SITUAÇÃO CADASTRAL ATIVA	DATA DA SITUAÇÃO CADASTRAL 21/05/2013
-----------------------------	--

MOTIVO DE SITUAÇÃO CADASTRAL

SITUAÇÃO ESPECIAL *****	DATA DA SITUAÇÃO ESPECIAL *****
----------------------------	------------------------------------

(*) A dispensa de alvarás e licenças é direito do empreendedor que atende aos requisitos constantes na Resolução CGSIM nº 51, de 11 de junho de 2019, ou da legislação própria encaminhada ao CGSIM pelos entes federativos, não tendo a Receita Federal qualquer responsabilidade quanto às atividades dispensadas.

Aprovado pela Instrução Normativa RFB nº 1.863, de 27 de dezembro de 2018.

Emitido no dia 28/12/2021 às 11:10:57 (data e hora de Brasília).

Página: 3/3

[Handwritten signatures and marks]
M N G
20/134

CPL - TRUZIDELA DO VALE
PROC. 0911001 / 2021
FLS. 1516
RUB. /

Consulta Quadro de Sócios e Administradores - QSA

CNPJ: 18.166.662/0001-00
NOME EMPRESARIAL: CONSTRUMAIS - CONSTRUCOES E SERVICOS LTDA
CAPITAL SOCIAL: R\$500.000,00 (Quinhentos mil reais)

O Quadro de Sócios e Administradores(QSA) constante da base de dados do Cadastro Nacional da Pessoa Jurídica (CNPJ) é o seguinte:

Nome/Nome Empresarial: ANTONIO FRANCISCO BARROS DO NASCIMENTO
Qualificação: 49-Sócio-Administrador

Para informações relativas à participação no QSA, acessar o e-CAC com certificado digital ou comparecer a uma unidade da RFB.
Emitido no dia 05/04/2021 às 16:25 (data e hora de Brasília).

B
M N G
21/134



Estado do Maranhão

SINTEGRA/ICMS
Consulta Pública do Cadastro do Estado do Maranhão

CPL - TRIZIDELA DO VALE
PROC. 0911001 / 20 21
FLS. 1512
Secretaria da Fazenda

Resultado da Consulta SINTEGRA/ICMS

IDENTIFICAÇÃO

CGC: 18.166.662/0001-00 Inscrição Estadual: 12.410137-2
Razão Social: CONSTRUMAIS - CONSTRUÇÕES E SERVIÇOS LTDA
Regime Apuração: SIMPLES NACIONAL

ENDEREÇO

Logradouro: RUA 21 DE ABRIL
Número: 215 Complemento:
Bairro: CIDADE NOVA
Município: JOAO LISBOA UF: MA
CEP: 65922000 DDD: Telefone: 35352972

INFORMAÇÕES COMPLEMENTARES

CNAE Principal: 7112000 - SERVIÇOS DE ENGENHARIA

CNAEs Secundários

Código	Descrição CNAE
3812200	COLETA DE RESÍDUOS PERIGOSOS
3821100	TRATAMENTO E DISPOSIÇÃO DE RESÍDUOS NÃO-PERIGOSOS
4120400	CONSTRUÇÃO DE EDIFÍCIOS
4211101	CONSTRUÇÃO DE RODOVIAS E FERROVIAS
4211102	PINTURA PARA SINALIZAÇÃO EM PISTAS RODOVIÁRIAS E AEROPORTOS
4212000	CONSTRUÇÃO DE OBRAS-DE-ARTE ESPECIAIS
4213800	OBRAS DE URBANIZAÇÃO - RUAS, PRAÇAS E CALÇADAS
4222701	CONSTRUÇÃO DE REDES DE ABASTECIMENTO DE ÁGUA, COLETA DE ESGOTO E CONSTRUÇÕES CORRELATAS, EXCETO OBRAS DE IRRIGAÇÃO
4292801	MONTAGEM DE ESTRUTURAS METÁLICAS
4299501	CONSTRUÇÃO DE INSTALAÇÕES ESPORTIVAS E RECREATIVAS
8129000	ATIVIDADES DE LIMPEZA NÃO ESPECIFICADAS ANTERIORMENTE
4299599	OUTRAS OBRAS DE ENGENHARIA CIVIL NÃO ESPECIFICADAS ANTERIORMENTE
4311801	DEMOLIÇÃO DE EDIFÍCIOS E OUTRAS ESTRUTURAS
4311802	PREPARAÇÃO DE CANTEIRO E LIMPEZA DE TERRENO
4313400	OBRAS DE TERRAPLENAGEM
4319300	SERVIÇOS DE PREPARAÇÃO DO TERRENO NÃO ESPECIFICADOS ANTERIORMENTE
4321500	INSTALAÇÃO E MANUTENÇÃO ELÉTRICA
4322301	INSTALAÇÕES HIDRÁULICAS, SANITÁRIAS E DE GÁS
4330401	IMPERMEABILIZAÇÃO EM OBRAS DE ENGENHARIA CIVIL
4330402	INSTALAÇÃO DE PORTAS, JANELAS, TETOS, DIVISÓRIAS E ARMÁRIOS EMBUTIDOS DE QUALQUER MATERIAL
4330403	OBRAS DE ACABAMENTO EM GESSO E ESTUQUE
2330303	FABRICAÇÃO DE ARTEFATOS DE FIBROCIMENTO PARA USO NA CONSTRUÇÃO
4330404	SERVIÇOS DE PINTURA DE EDIFÍCIOS EM GERAL
4330405	APLICAÇÃO DE REVESTIMENTOS E DE RESINAS EM INTERIORES E EXTERIORES
4391600	OBRAS DE FUNDAÇÕES
4399101	ADMINISTRAÇÃO DE OBRAS
4399102	MONTAGEM E DESMONTAGEM DE ANDAIMES E OUTRAS ESTRUTURAS TEMPORÁRIAS
4399103	OBRAS DE ALVENARIA
4399104	SERVIÇOS DE OPERAÇÃO E FORNECIMENTO DE EQUIPAMENTOS PARA TRANSPORTE E ELEVÇÃO DE CARGAS E PESSOAS PARA USO EM OBRAS
4399105	PERFURAÇÃO E CONSTRUÇÃO DE POÇOS DE ÁGUA
4399199	SERVIÇOS ESPECIALIZADOS PARA CONSTRUÇÃO NÃO ESPECIFICADOS ANTERIORMENTE
4742300	COMÉRCIO VAREJISTA DE MATERIAL ELÉTRICO
2330304	FABRICAÇÃO DE CASAS PRÉ-MOLDADAS DE CONCRETO
4744099	COMÉRCIO VAREJISTA DE MATERIAIS DE CONSTRUÇÃO EM GERAL
4923002	SERVIÇO DE TRANSPORTE DE PASSAGEIROS - LOCAÇÃO DE AUTOMÓVEIS COM MOTORISTA
4924800	TRANSPORTE ESCOLAR
7711000	LOCAÇÃO DE AUTOMÓVEIS SEM CONDUTOR
7719599	LOCAÇÃO DE OUTROS MEIOS DE TRANSPORTE NÃO ESPECIFICADOS ANTERIORMENTE, SEM CONDUTOR

[Handwritten signature]

[Handwritten signature]

[Handwritten mark]

771134

CNAEs Secundários	
Código	Descrição CNAE
7732201	ALUGUEL DE MÁQUINAS E EQUIPAMENTOS PARA CONSTRUÇÃO SEM OPERADOR, EXCETO ANDAIMES
7739099	ALUGUEL DE OUTRAS MÁQUINAS E EQUIPAMENTOS COMERCIAIS E INDUSTRIAIS NÃO ESPECIFICADOS ANTERIORMENTE, SEM OPERADOR
8121400	LIMPEZA EM PRÉDIOS E EM DOMICÍLIOS
8122200	IMUNIZAÇÃO E CONTROLE DE PRAGAS URBANAS
2330301	FABRICAÇÃO DE ESTRUTURAS PRÉ-MOLDADAS DE CONCRETO ARMADO, EM SÉRIE E SOB ENCOMENDA
2330305	PREPARAÇÃO DE MASSA DE CONCRETO E ARGAMASSA PARA CONSTRUÇÃO
2330302	FABRICAÇÃO DE ARTEFATOS DE CIMENTO PARA USO NA CONSTRUÇÃO
2330399	FABRICAÇÃO DE OUTROS ARTEFATOS E PRODUTOS DE CONCRETO, CIMENTO, FIBROCIMENTO, GESSO E MATERIAIS SEMELHANTES
3701100	GESTÃO DE REDES DE ESGOTO
3702900	ATIVIDADES RELACIONADAS A ESGOTO, EXCETO A GESTÃO DE REDES
3811400	COLETA DE RESÍDUOS NÃO-PERIGOSOS

CPIL - TRIZIDELA DO VALE
 0911001 21
 1518 ✓

Situação Cadastral Vigente: HABILITADO

Data desta Situação Cadastral: 04/10/2017

OBRIGAÇÕES

NFe a partir 01/07/2010 - (2330305-2330303-2330399), 01/10/2010 - (2330304-de (CNAE's): 2330301-2330302), 19/03/2021 - (Devido emissão voluntária),

EDF a partir de:

CTE a partir de:

Observação: Os dados acima estão baseados em informações fornecidas pelo próprio contribuinte cadastrado. Não valem como certidão de sua efetiva existência de fato e de direito, não são oponíveis à Fazenda e nem excluem a responsabilidade tributária derivada de operações com ele ajustadas.

Data da Consulta: 28/12/2021

Número da Consulta:

[Nova Consulta](#) [Imprimir](#)

[Handwritten signatures and initials]

M M G

23/134

INSC. ESTADUAL: 12.410.137-2
RAZÃO SOCIAL: CONSTRUMAIS - CONSTRUÇOES E SERVICOS LTDA

ÚLTIMA ALTERAÇÃO: 05/04/2021

0911001 12021
1519

SITUAÇÃO FISCAL: REGULAR
MOTIVOS FISCAIS:

SERASA: Não

SITUAÇÃO CADASTRAL: ATIVO
MOTIVO CADASTRAL: --

DADOS GERAIS

CPF/CNPJ: 18.166.662/0001-00 INSC. CENTRALIZADORA: --
RAZÃO SOCIAL: CONSTRUMAIS - CONSTRUÇOES E SERVICOS LTDA TIPO PESSOA: JURÍDICA
NIRE: 21200825043 CAPITAL SOCIAL: 500.000,00
INÍCIO DE ATIVIDADES: 22/05/2013 UFRE: 47 - UFRE/IMPERATRIZ
AGÊNCIA REGIONAL: 02 - AGÊNCIA DE IMPERATRIZ CAT. DO ESTABELECIMENTO: MATRIZ OU UNICO
TIPO DE SOCIEDADE: SOCIEDADE EMPRESÁRIA LIMITADA
REGIME DE PAG.: SIMPLES NACIONAL DATA OBRIG. EFD: --
DATA OBRIG. NFE: 01/07/2010 ÁREA UTILIZADA: --
CORREIO ELETRÔNICO: CONSTRUMAISCONSTRUÇOES@GMAIL.COM

ENDEREÇO DE ESTABELECIMENTO

CEP 65922-000 ENDEREÇO RUA 21 DE ABRIL NÚMERO: 215
COMPLEMENTO: -- BAIRRO: CIDADE NOVA
PONTO DE REFERENC.: PROXIMO A PRACA ESTADO: MA
CIDADE: JOAO LISBOA TELEFONE: (99)3535-2972 FAX: --
CEP CAIXA POSTAL: --

ENDEREÇO FISCAL

CEP -- ENDEREÇO RUA 21 DE ABRIL NÚMERO: 215
COMPLEMENTO: -- BAIRRO: CIDADE NOVA
PONTO DE REFERENC.: -- ESTADO: MA
CIDADE: JOAO LISBOA TELEFONE: (99)3535-2972 FAX: --
CEP CAIXA POSTAL: 00000-000

CNAE - ATIVIDADES ECONÔMICAS

ORDEM	CÓDIGO	DESCRIÇÃO
1	7112000	SERVIÇOS DE ENGENHARIA
2	8129000	ATIVIDADES DE LIMPEZA NÃO ESPECIFICADAS ANTERIORMENTE
3	2330303	FABRICAÇÃO DE ARTEFATOS DE FIBROCIMENTO PARA USO NA CONSTRUÇÃO
4	2330304	FABRICAÇÃO DE CASAS PRÉ-MOLDADAS DE CONCRETO
5	2330305	PREPARAÇÃO DE MASSA DE CONCRETO E ARGAMASSA PARA CONSTRUÇÃO
6	2330399	FABRICAÇÃO DE OUTROS ARTEFATOS E PRODUTOS DE CONCRETO, CIMENTO, FIBROCIMENTO, GESSO E
7	3701100	GESTÃO DE REDES DE ESGOTO
8	3702900	ATIVIDADES RELACIONADAS A ESGOTO, EXCETO A GESTÃO DE REDES
9	3811400	COLETA DE RESÍDUOS NÃO-PERIGOSOS
10	3812200	COLETA DE RESÍDUOS PERIGOSOS
11	3821100	TRATAMENTO E DISPOSIÇÃO DE RESÍDUOS NÃO-PERIGOSOS
12	4120400	CONSTRUÇÃO DE EDIFÍCIOS
13	4211101	CONSTRUÇÃO DE RODOVIAS E FERROVIAS
14	4211102	PINTURA PARA SINALIZAÇÃO EM PISTAS RODOVIÁRIAS E AEROPORTOS
15	4212000	CONSTRUÇÃO DE OBRAS-DE-ARTE ESPECIAIS
16	4213800	OBRAS DE URBANIZAÇÃO - RUAS, PRAÇAS E CALÇADAS
17	4222701	CONSTRUÇÃO DE REDES DE ABASTECIMENTO DE ÁGUA, COLETA DE ESGOTO E CONSTRUÇÕES CORRELATAS,
18	4292801	MONTAGEM DE ESTRUTURAS METÁLICAS
19	4299501	CONSTRUÇÃO DE INSTALAÇÕES ESPORTIVAS E RECREATIVAS
20	4299599	OUTRAS OBRAS DE ENGENHARIA CIVIL NÃO ESPECIFICADAS ANTERIORMENTE
21	4311801	DEMOLIÇÃO DE EDIFÍCIOS E OUTRAS ESTRUTURAS
22	4311802	PREPARAÇÃO DE CANTEIRO E LIMPEZA DE TERRENO
23	4313400	OBRAS DE TERRAPLENAGEM
24	4319300	SERVIÇOS DE PREPARAÇÃO DO TERRENO NÃO ESPECIFICADOS ANTERIORMENTE
25	4321500	INSTALAÇÃO E MANUTENÇÃO ELÉTRICA
26	4322301	INSTALAÇÕES HIDRÁULICAS, SANITÁRIAS E DE GÁS

24/134

CPF: 88354385353
 PROC: 0911001
 21
 1520

CNAE - ATIVIDADES ECONÔMICAS		
ORDEM	CÓDIGO	DESCRIÇÃO
27	4330401	IMPERMEABILIZAÇÃO EM OBRAS DE ENGENHARIA CIVIL
28	4330402	INSTALAÇÃO DE PORTAS, JANELAS, TETOS, DIVISÓRIAS E ARMÁRIOS EMBUTIDOS DE QUALQUER MATERIAL
29	4330403	OBRAS DE ACABAMENTO EM GESSO E ESTUQUE
30	4330404	SERVIÇOS DE PINTURA DE EDIFÍCIOS EM GERAL
31	4330405	APLICAÇÃO DE REVESTIMENTOS E DE RESINAS EM INTERIORES E EXTERIORES
32	4391600	OBRAS DE FUNDAÇÕES
33	4399101	ADMINISTRAÇÃO DE OBRAS
34	4399102	MONTAGEM E DESMONTAGEM DE ANDAIMES E OUTRAS ESTRUTURAS TEMPORÁRIAS
35	4399103	OBRAS DE ALVENARIA
36	4399104	SERVIÇOS DE OPERAÇÃO E FORNECIMENTO DE EQUIPAMENTOS PARA TRANSPORTE E ELEVAÇÃO DE CARGAS E
37	4399105	PERFURAÇÃO E CONSTRUÇÃO DE POÇOS DE ÁGUA
38	4399199	SERVIÇOS ESPECIALIZADOS PARA CONSTRUÇÃO NÃO ESPECIFICADOS ANTERIORMENTE
39	4742300	COMÉRCIO VAREJISTA DE MATERIAL ELÉTRICO
40	4744099	COMÉRCIO VAREJISTA DE MATERIAIS DE CONSTRUÇÃO EM GERAL
41	4923002	SERVIÇO DE TRANSPORTE DE PASSAGEIROS - LOCAÇÃO DE AUTOMÓVEIS COM MOTORISTA
42	4924800	TRANSPORTE ESCOLAR
43	7711000	LOCAÇÃO DE AUTOMÓVEIS SEM CONDUTOR
44	7719599	LOCAÇÃO DE OUTROS MEIOS DE TRANSPORTE NÃO ESPECIFICADOS ANTERIORMENTE, SEM CONDUTOR
45	7732201	ALUGUEL DE MÁQUINAS E EQUIPAMENTOS PARA CONSTRUÇÃO SEM OPERADOR, EXCETO ANDAIMES
46	7739099	ALUGUEL DE OUTRAS MÁQUINAS E EQUIPAMENTOS COMERCIAIS E INDUSTRIAIS NÃO ESPECIFICADOS
47	8121400	LIMPEZA EM PRÉDIOS E EM DOMÍCIOS
48	8122200	IMUNIZAÇÃO E CONTROLE DE PRAGAS URBANAS
49	2330301	FABRICAÇÃO DE ESTRUTURAS PRÉ-MOLDADAS DE CONCRETO ARMADO, EM SÉRIE E SOB ENCOMENDA
50	2330302	FABRICAÇÃO DE ARTEFATOS DE CIMENTO PARA USO NA CONSTRUÇÃO

REPRESENTANTES LEGAIS		
CNN/CPF	NOME/RAZÃO SOCIAL	TIPO DE RELAÇÃO
88354385353	ANTONIO FRANCISCO BARROS DO	205 - ADMINISTRADOR
88354385353	ANTONIO FRANCISCO BARROS DO	101 - SÓCIO

AÇÕES JUDICIAIS				
TIPO	DATA INCLUSÃO	DATA REVOGAÇÃO	DOC. CONCESSÃO	EFEITO
Não existem Ações Judiciais para essa inscrição estadual.				

OBRIGATORIEDADE / CREDENCIAMENTO			
TIPO	DATA INÍCIO	DATA FIM	SITUAÇÃO
ICMS	22/05/2013	--	Ativo
NF-e	01/07/2010	--	Ativo

INCENTIVOS / REGIMES ESPECIAIS			
TIPO	DATA INÍCIO	DATA FIM	SITUAÇÃO
Não existem Incentivos/Regimes Especiais para essa inscrição			

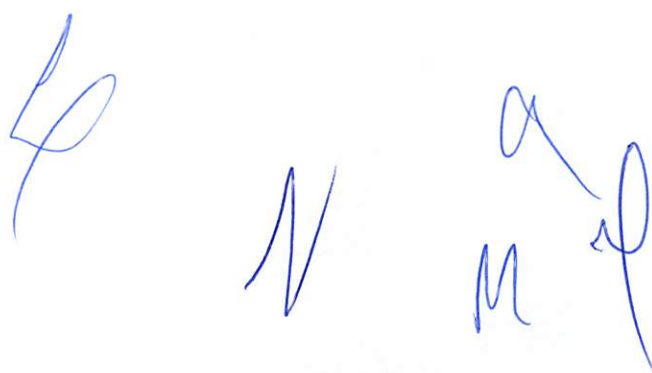

25/134

FICHA CADASTRAL DE INSCRIÇÃO MUNICIPAL

DADOS DA EMPRESA		
INSCRIÇÃO MUNICIPAL 640364	NOME / RAZÃO SOCIAL CONSTRUMAIS - CONSTRUÇÕES E SERVIÇOS LTDA	CNPJ/CPF 18.166.662/0001-00
NOME FANTASIA CONSTRUMAIS	TIPO DE PESSOA PESSOA JURÍDICA	SITUAÇÃO ATIVO

ENDEREÇO DA EMPRESA			
LOGRADOURO RUA 21 DE ABRIL	NÚMERO 215	QUADRA 0	LOTE 0
COMPLEMENTO	BAIRRO CIDADE NOVA	CEP 65.922-000	
MUNICÍPIO JOÃO LISBOA - MA	TELEFONE 9985152682	E-MAIL construmaisconstrucoes@gmail.com	

ATIVIDADE ECONÔMICA PRIMÁRIA
CÓDIGO / DESCRIÇÃO 4744099 - Comércio varejista de materiais de construção em geral
ATIVIDADES ECONÔMICAS SECUNDÁRIAS
CÓDIGO / DESCRIÇÃO 4330405 - Aplicação de revestimentos e de resinas em interiores e exteriores 4330402 - Instalação de portas, janelas, tetos, divisórias e armários embutidos de qualquer material 4923002 - Serviço de transporte de passageiros - locação de automóveis com motorista 8129000 - Atividades de limpeza não especificadas anteriormente 2330302 - Fabricação de artefatos de cimento para uso na construção 4330404 - Serviços de pintura de edifícios em geral 4299501 - Construção de instalações esportivas e recreativas 7711000 - Locação de automóveis sem condutor 4322301 - Instalações hidráulicas, sanitárias e de gás 4292801 - Montagem de estruturas metálicas 4399199 - Serviços especializados para construção não especificados anteriormente 4222701 - Construção de redes de abastecimento de água, coleta de esgoto e construções correlatas, exceto obras de irrigação 2330399 - Fabricação de outros artefatos e produtos de concreto, cimento, fibrocimento, gesso e materiais semelhantes 4399102 - Montagem e desmontagem de andaimes e outras estruturas temporárias 4330401 - Impermeabilização em obras de engenharia civil 3811400 - Coleta de resíduos não perigosos 4742300 - Comércio varejista de material elétrico 2330304 - Fabricação de casas pré-moldadas de concreto 4399104 - Serviços de operação e fornecimento de equipamentos para transporte e elevação de cargas e pessoas para uso em obras 4330403 - Obras de acabamento em gesso e estuque 4311801 - Demolição de edifícios e outras estruturas 7719599 - Locação de outros meios de transporte não especificados anteriormente, sem condutor 4319300 - Serviços de preparação do terreno não especificados anteriormente 4399105 - Perfuração e construção de poços de água 4299599 - Outras obras de engenharia civil não especificadas anteriormente 3812200 - Coleta de resíduos perigosos 4212000 - Construção de obras de arte especiais 7732201 - Aluguel de máquinas e equipamentos para construção sem operador, exceto andaimes 2330301 - Fabricação de estruturas pré-moldadas de concreto armado, em série e sob encomenda 4120400 - Construção de edifícios 4391600 - Obras de fundações 4211101 - Construção de rodovias e ferrovias 4213800 - Obras de urbanização - ruas, praças e calçadas 2330303 - Fabricação de artefatos de fibrocimento para uso na construção 4311802 - Preparação de canteiro e limpeza de terreno 7739099 - Aluguel de outras máquinas e equipamentos comerciais e industriais não especificados anteriormente, sem operador 4321500 - Instalação e manutenção elétrica 2330305 - Preparação de massa de concreto e argamassa para construção 4399101 - Administração de obras 3821100 - Tratamento e disposição de resíduos não perigosos 4211102 - Pintura para sinalização em pistas rodoviárias e aeroportos 4399103 - Obras de alvenaria 4313400 - Obras de terraplenagem 3701100 - Gestão de redes de esgoto 3702900 - Atividades relacionadas a esgoto, exceto a gestão de redes 4924800 - Transporte escolar 8121400 - Limpeza em prédios e em domicílios 8122200 - Imunização e controle de pragas urbanas

26/139

FICHA CADASTRAL DE INSCRIÇÃO MUNICIPAL

INFORMAÇÕES ADICIONAIS			
DATA DA ABERTURA 21/05/2013	CATEGORIA Matriz	QTD FUNCIONÁRIOS SERVIÇO	QTD FUNCIONÁRIOS COMÉRCIO
CÓDIGO E DESCRIÇÃO DA NATUREZA JURÍDICA 206-2 - Sociedade Empresária Limitada		CLASSIFICAÇÃO DA EMPRESA 2 - EPP - Empresa de Pequeno Porte	
QUALIFICAÇÃO FÍSICA E JURÍDICA 1 - Empresa LTDA		FORMA DE COBRANÇA DE ISS ISSQN NFS-e	ÁREA ESTABELECIMENTO 0.00
Nº DA JUNTA COMERCIAL	VALOR ESTIMADO	DATA DA ESTIMATIVA	PONTOS DE FEIRA 0
REGIME TRIBUTÁRIO Tributado no Município	CAPITAL SOCIAL 500000.00	TAXA DE OCUPAÇÃO 0.00	

HISTÓRICO DE SITUAÇÃO CADASTRAL	
STATUS - Ativo	DATA / PERÍODO 21/05/2013

JOÃO LISBOA, 28 de dezembro de 2021

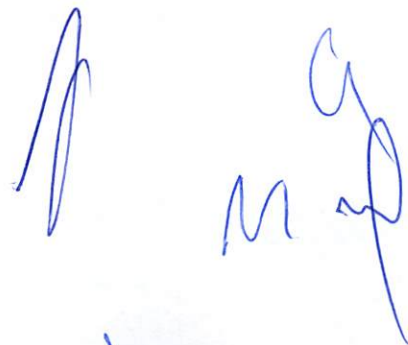
27/134



MINISTÉRIO DA FAZENDA
Secretaria da Receita Federal do Brasil
Procuradoria-Geral da Fazenda Nacional

CPL - TRIZIDELA DO VALE
PROC. 0911001 21
FLS. 1523
RUB. ✓

**CERTIDÃO POSITIVA COM EFEITOS DE NEGATIVA DE DÉBITOS RELATIVOS AOS TRIBUTOS
FEDERAIS E À DÍVIDA ATIVA DA UNIÃO**

Nome: CONSTRUMAIS - CONSTRUÇOES E SERVICOS LTDA
CNPJ: 18.166.662/0001-00

Ressalvado o direito de a Fazenda Nacional cobrar e inscrever quaisquer dívidas de responsabilidade do sujeito passivo acima identificado que vierem a ser apuradas, é certificado que:

1. não constam pendências relativas aos débitos administrados pela Secretaria da Receita Federal do Brasil (RFB); e
2. constam nos sistemas da Procuradoria-Geral da Fazenda Nacional (PGFN) débitos inscritos em Dívida Ativa da União (DAU) com exigibilidade suspensa nos termos do art. 151 da Lei nº 5.172, de 25 de outubro de 1966 - Código Tributário Nacional (CTN), ou garantidos mediante bens ou direitos, ou com embargos da Fazenda Pública em processos de execução fiscal, ou objeto de decisão judicial que determina sua desconsideração para fins de certificação da regularidade fiscal.

Conforme disposto nos arts. 205 e 206 do CTN, este documento tem os mesmos efeitos da certidão negativa.

Esta certidão é válida para o estabelecimento matriz e suas filiais e, no caso de ente federativo, para todos os órgãos e fundos públicos da administração direta a ele vinculados. Refere-se à situação do sujeito passivo no âmbito da RFB e da PGFN e abrange inclusive as contribuições sociais previstas nas alíneas 'a' a 'd' do parágrafo único do art. 11 da Lei nº 8.212, de 24 de julho de 1991.

A aceitação desta certidão está condicionada à verificação de sua autenticidade na Internet, nos endereços <<http://rfb.gov.br>> ou <<http://www.pgfn.gov.br>>.

Certidão emitida gratuitamente com base na Portaria Conjunta RFB/PGFN nº 1.751, de 2/10/2014.

Emitida às 08:12:05 do dia 13/08/2021 <hora e data de Brasília>.

Válida até 09/02/2022. ✚

Código de controle da certidão: **7A73.5758.37FA.2927**

Qualquer rasura ou emenda invalidará este documento.

✚

M

28/134

✚



CPL - TRIZIDEIA DO VALE
PROC. 0911001/20 21
FLS. 1524
RUB. ✓

GOVERNO DO ESTADO DO MARANHÃO SECRETARIA DE ESTADO DA FAZENDA

CERTIDÃO NEGATIVA DE DÍVIDA ATIVA

Nº Certidão: 091840/21

Data da

28/12/2021 10:12:34

Inscrição Estadual: 124101372

CPF/CNPJ: 18166662000100

Razão Social: CONSTRUMAIS - CONSTRUÇOES E SERVICOS LTDA ✓

Endereço: RUA 21 DE ABRIL, 215 CEP: 65922000 - CIDADE NOVA

Telefone: (99)35352972

Município: JOAO LISBOA

UF: MA

Certificamos que, após a realização das consultas procedidas no sistema desta Secretaria e na forma do disposto do artigo 156, da lei nº 2.231, de 29/12/1962, substanciado pelos artigos 240 a 242 da lei nº 7.799, de 19/12/2002, bem como prescreve o artigo 205 da lei nº 5.172, de 25 de outubro de 1966 (Código Tributário Nacional) não constam débitos inscritos na Dívida Ativa, em nome do sujeito passivo acima identificado.

Validade da Certidão: 120 (cento e vinte) dias: 27/04/2022. ✓

A autenticidade desta certidão deverá ser confirmada no endereço:

<http://portal.sefaz.ma.gov.br/>, clicando no item "Certidões" e em seguida em "Validação de Certidão Negativa de Dívida Ativa".

CERTIDÃO EMITIDA GRATUITAMENTE.

29/134

Data Impressão: 28/12/2021 10:12:34

M



CPL - TRIZIDELA DO VALE
PROC. 0911001 / 20. 21
FLS. 1525
RUB. ✓

GOVERNO DO ESTADO DO MARANHÃO SECRETARIA DE ESTADO DA FAZENDA

CERTIDÃO NEGATIVA DE DÉBITO

Nº Certidão: 253449/21

Data da

28/12/2021 10:07:56

Inscrição Estadual: 124101372

CPF/CNPJ: 18166662000100

Razão Social: CONSTRUMAIS - CONSTRUÇÕES E SERVIÇOS LTDA ✓

Endereço: RUA 21 DE ABRIL, 215 CEP: 65922000 - CIDADE NOVA

Telefone: (99)35352972

Município: JOAO LISBOA

UF: MA

Certificamos que, após a realização das consultas procedidas no sistema desta Secretaria, substanciado pelos artigos 240 a 242, da lei nº 7.799, de 19/12/2002 e disposto no artigo 205 da lei nº 5.172, de 25 de outubro de 1966 (Código Tributário Nacional), não constam débitos relativos aos tributos estaduais, administrados por esta Secretaria, em nome do sujeito passivo acima identificado. Ressalvado, todavia, à Fazenda Pública Estadual o direito da cobrança de dívidas que venham a ser apuradas e não alcançadas pela decadência.

Validade da Certidão: 120 (cento e vinte) dias: 27/04/2022.

A autenticidade desta certidão deverá ser confirmada no endereço:

<http://portal.sefaz.ma.gov.br/>, clicando no item "Certidões" e em seguida em "Validação de Certidão Negativa de Débito".

CERTIDÃO EMITIDA GRATUITAMENTE.

30/134
G

Data Impressão: 28/12/2021 10:07:56



Prefeitura de
JOÃO LISBOA

ESTADO DO MARANHÃO
PREFEITURA MUNICIPAL DE JOÃO LISBOA
SECRETARIA DE FINANÇAS

CPL - TRIZIDEIA DO VALE
PROC. 0911008/2021
FLS. 1526
RUB. /

CERTIDÃO NEGATIVA DE DÉBITOS TRIBUTÁRIOS E DÍVIDA ATIVA - CONTRIBUINTE

DADOS DO CONTRIBUINTE

NOME / RAZÃO SOCIAL: CONSTRUMAIS - CONSTRUÇOES E SERVICOS LTDA

CPF/CNPJ: 18.166.662/0001-00

ENDEREÇO: RUA 21 DE ABRIL, Nº215, QD. 0, LTO **BAIRRO:** CIDADE NOVA **CIDADE:** JOÃO LISBOA-MA

FUNDAMENTAÇÃO LEGAL

Certifica-se para os fins de direito, que o 1 - Contribuinte supracitado, NÃO POSSUI DÉBITOS AMIGÁVEL OU AJUIZADO, de natureza tributária e não tributária, perante a Fazenda Pública Municipal, relativos aos tributos administrados pelo Fisco Municipal, até a presente data. Ressalvando-se o direito da Fazenda Pública Municipal de inscrever e cobrar as dívidas que vierem a ser apuradas e constituídas, relativas aos tributos, dívida ativa e demais débitos administrados pelo Fisco Municipal.

Finalidade: Outras finalidades

Dados de Autenticação	QR CODE
Certidão Número: 00947 - 1 Dispositivo Legal: Lei nº 024/2017 Emitida em: 03/11/2021 Válida até: 01/02/2022 Validade: 90 (noventa) dias Código Validador: PlrAJtO2F6VO	

(Handwritten signatures in blue ink)

31/134

M



Prefeitura de
JOÃO LISBOA
ESTADO DO MARANHÃO
PREFEITURA MUNICIPAL DE JOÃO LISBOA
SECRETARIA DE FINANÇAS

CPL - TRIZIDEIA DO VALE
PROC. 0911001/2021
FLS. 1527
RUB. _____

CERTIDÃO NEGATIVA DE DÉBITOS TRIBUTÁRIOS E DÍVIDA ATIVA - IMÓVEL

DADOS DO CONTRIBUINTE

Nome / Razão Social: CONSTRUMAIS - CONSTRUÇOES E SERVICOS LTDA

CPF/CNPJ: 18.166.662/0001-00

Endereço: RUA 21 DE ABRIL, Nº215, QD. 0, LT0 **Bairro:** BAIRRO CIDADE NOVA **Cidade:** JOÃO LISBOA-MA

DADOS DO IMÓVEL

Código do Imóvel: 1983 **Inscrição Cadastral:** 001.011.0000.0215.0000

Endereço: RUA 21 DE ABRIL, Nº215 **Bairro:** BAIRRO CIDADE NOVA

Quadra: 0000 **Lote:** 215 **Unidade:** 0000

FUNDAMENTAÇÃO LEGAL

Certifica-se para os fins de direito, que o 2 - Imóvel supra citado, NÃO POSSUI DÉBITOS AMIGÁVEL OU AJUIZADO, de natureza tributária perante a Fazenda Pública Municipal, relativos aos tributos administrados pelo Fisco Municipal, até a presente data. Ressalvando-se o direito da Fazenda Pública Municipal de inscrever e cobrar as dívidas que vierem a ser apuradas e constituídas, relativas aos tributos, dívida ativa e demais débitos administrados pelo Fisco Municipal.

Finalidade: Outras finalidades

Dados de Autenticação	QR CODE
Certidão Número: 00987 - 1 Dispositivo Legal: Lei nº 24/2017. Emitido em: 03/12/2021 Valido até: 03/03/2022 Validade: 90 dias. Código Validador: tVsxzRFpo0Sa	

4 // G P

32/134

M

Voltar

Imprimir

CPL - TRIZIDELA DO VALE
PROC. 0911001 / 2021
FLS. 1528
RUB. ✓

Certificado de Regularidade do FGTS - CRF

Inscrição: 18.166.662/0001-00

Razão Social: M F CARNEIRO DE SOUZA E CIA LTDA ME

Endereço: RUA 21 DE ABRIL 215 / CIDADE NOVA / JOAO LISBOA / MA / 65922-000

A Caixa Econômica Federal, no uso da atribuição que lhe confere o Art. 7, da Lei 8.036, de 11 de maio de 1990, certifica que, nesta data, a empresa acima identificada encontra-se em situação regular perante o Fundo de Garantia do Tempo de Serviço - FGTS.

O presente Certificado não servirá de prova contra cobrança de quaisquer débitos referentes a contribuições e/ou encargos devidos, decorrentes das obrigações com o FGTS.

Validade: 20/02/2022 a 21/03/2022 ✓

Certificação Número: 2022022002002863322967

Informação obtida em 21/02/2022 20:53:40

A utilização deste Certificado para os fins previstos em Lei esta condicionada a verificação de autenticidade no site da Caixa:
www.caixa.gov.br

lp

N

a

33/134

M 1/1



PODER JUDICIÁRIO
JUSTIÇA DO TRABALHO

CERTIDÃO NEGATIVA DE DÉBITOS TRABALHISTAS

Nome: CONSTRUMAIS - CONSTRUCOES E SERVICOS LTDA (MATRIZ E FILIAIS)
CNPJ: 18.166.662/0001-00
Certidão n°: 56135782/2021
Expedição: 07/12/2021, às 11:28:14
Validade: 04/06/2022 - 180 (cento e oitenta) dias, contados da data de sua expedição.

Certifica-se que **CONSTRUMAIS - CONSTRUCOES E SERVICOS LTDA (MATRIZ E FILIAIS)**, inscrito(a) no CNPJ sob o n° **18.166.662/0001-00**, **NÃO CONSTA** do Banco Nacional de Devedores Trabalhistas.

Certidão emitida com base no art. 642-A da Consolidação das Leis do Trabalho, acrescentado pela Lei n° 12.440, de 7 de julho de 2011, e na Resolução Administrativa n° 1470/2011 do Tribunal Superior do Trabalho, de 24 de agosto de 2011.

Os dados constantes desta Certidão são de responsabilidade dos Tribunais do Trabalho e estão atualizados até 2 (dois) dias anteriores à data da sua expedição.

No caso de pessoa jurídica, a Certidão atesta a empresa em relação a todos os seus estabelecimentos, agências ou filiais.

A aceitação desta certidão condiciona-se à verificação de sua autenticidade no portal do Tribunal Superior do Trabalho na Internet (<http://www.tst.jus.br>).

Certidão emitida gratuitamente.

INFORMAÇÃO IMPORTANTE

Do Banco Nacional de Devedores Trabalhistas constam os dados necessários à identificação das pessoas naturais e jurídicas inadimplentes perante a Justiça do Trabalho quanto às obrigações estabelecidas em sentença condenatória transitada em julgado ou em acordos judiciais trabalhistas, inclusive no concernente aos recolhimentos previdenciários, a honorários, a custas, a emolumentos ou a recolhimentos determinados em lei; ou decorrentes de execução de acordos firmados perante o Ministério Público do Trabalho ou Comissão de Conciliação Prévia.

34/134

M

CERTIDÃO SIMPLIFICADA

Sistema Nacional de Registro de Empresas Mercantis - SINREM

Certificamos que as informações abaixo constam dos documentos arquivados nesta Junta Comercial e são vigentes na data da sua expedição.

Nome Empresarial: CONSTRUMAIS - CONSTRUÇOES E SERVICOS LTDA			Protocolo: MAC2201663320		
Natureza Jurídica: Sociedade Empresária Limitada					
NIRE (Sede) 21200825043	CNPJ 18.166.662/0001-00	Data de Ato Constitutivo 21/05/2013	Início de Atividade 21/05/2013		
Endereço Completo Rua 21 DE ABRIL, Nº 215, CIDADE NOVA - João Lisboa/MA - CEP 65922-000					
Objeto Social SERVICOS DE ENGENHARIA FABRICACAO DE ESTRUTURAS PRE MOLDADAS DE CONCRETO ARMADO, EM SERIE E SOB ENCOMENDA FABRICACAO DE ARTEFATOS DE CIMENTO PARA USO NA CONSTRUCAO FABRICACAO DE ARTEFATOS DE FIBROCIMENTO PARA USO NA CONSTRUCAO FABRICACAO DE CASAS PRE MOLDADAS DE CONCRETO PREPARACAO DE MASSA DE CONCRETO E ARGAMASSA PARA CONSTRUCAO FABRICACAO DE OUTROS ARTEFATOS E PRODUTOS DE CONCRETO, CIMENTO, FIBROCIMENTO, GESSO E MATERIAIS SEMELHANTES GESTAO DE REDES DE ESGOTO ATIVIDADES RELACIONADAS A ESGOTO, EXCETO A GESTAO DE REDES COLETA DE RESIDUOS NAO PERIGOSOS COLETA DE RESIDUOS PERIGOSOS TRATAMENTO E DISPOSICAO DE RESIDUOS NAO PERIGOSOS CONSTRUCAO DE EDIFICIOS CONSTRUCAO DE RODOVIAS E FERROVIAS PINTURA PARA SINALIZACAO EM PISTAS RODOVIARIAS E AEROPORTOS CONSTRUCAO DE OBRAS DE ARTE ESPECIAIS OBRAS DE URBANIZACAO - RUAS, PRACAS E CALÇADAS CONSTRUCAO DE REDES DE ABASTECIMENTO DE AGUA, COLETA DE ESGOTO E CONSTRUÇOES CORRELATAS, EXCETO OBRAS DE IRRIGACAO MONTAGEM DE ESTRUTURAS METALICAS CONSTRUCAO DE INSTALACOES ESPORTIVAS E RECREATIVAS OUTRAS OBRAS DE ENGENHARIA CIVIL NAO ESPECIFICADAS ANTERIORMENTE (CONSTRUCAO DE QUADRAS POLIESPORTIVAS) DEMOLICAO DE EDIFICIOS E OUTRAS ESTRUTURAS PREPARACAO DE CANTEIRO E LIMPEZA DE TERRENO OBRAS DE TERRAPLENAGEM SERVICOS DE PREPARACAO DO TERRENO NAO ESPECIFICADOS ANTERIORMENTE (RECUPERACAO DE ESTRADAS VICINAIS) INSTALACAO E MANUTENCAO ELETRICA INSTALACOES HIDRAULICAS, SANITARIAS E DE GAS IMPERMEABILIZACAO EM OBRAS DE ENGENHARIA CIVIL INSTALACAO DE PORTAS, JANELAS, TETOS, DIVISORIAS E ARMARIOS EMBUTIDOS DE QUALQUER MATERIAL OBRAS DE ACABAMENTO EM GESSO E ESTUQUE SERVICOS DE PINTURA DE EDIFICIOS EM GERAL APLICACAO DE REVESTIMENTOS E DE RESINAS EM INTERIORES E EXTERIORES OBRAS DE FUNDACOES ADMINISTRACAO DE OBRAS MONTAGEM E DESMONTAGEM DE ANDAIMES E OUTRAS ESTRUTURAS TEMPORARIAS OBRAS DE ALVENARIA SERVICOS DE OPERACAO E FORNECIMENTO DE EQUIPAMENTOS PARA TRANSPORTE E ELEVACAO DE CARGAS E PESSOAS PARA USO EM OBRAS PERFURACAO E CONSTRUCAO DE POCOS DE AGUA SERVICOS ESPECIALIZADOS PARA CONSTRUCAO NAO ESPECIFICADOS ANTERIORMENTE (TELHADOS, COBERTURAS E LIMPEZA DE FACHADAS COM JATEAMENTO DE AREIA) COMERCIO VAREJISTA DE MATERIAL ELETRICO COMERCIO VAREJISTA DE MATERIAIS DE CONSTRUCAO EM GERAL SERVICO DE TRANSPORTE DE PASSAGEIROS - LOCACAO DE AUTOMOVEIS COM MOTORISTA TRANSPORTE ESCOLAR LOCACAO DE AUTOMOVEIS SEM CONDUTOR LOCACAO DE OUTROS MEIOS DE TRANSPORTE NAO ESPECIFICADOS ANTERIORMENTE, SEM CONDUTOR (ONIBUS, MOTOCICLETAS, CAMINHÕES, CAMINHÕES, REBOQUES, SEMI-REBOQUES, MAQUINAS PESADAS E SIMILARES) ALUGUEL DE MAQUINAS E EQUIPAMENTOS PARA CONSTRUCAO SEM OPERADOR, EXCETO ANDAIMES ALUGUEL DE OUTRAS MAQUINAS E EQUIPAMENTOS COMERCIAIS E INDUSTRIAIS NAO ESPECIFICADOS ANTERIORMENTE, SEM OPERADOR (MOTORES, TURBINAS, MAQUINAS, FERRAMENTA, GERADORES, GUINCHOS, GUINDASTES E EMPILHADORAS) LIMPEZA EM PREDIOS E EM DOMICILIOS IMUNIZACAO E CONTROLE DE PRAGAS URBANAS ATIVIDADES DE LIMPEZA NAO ESPECIFICADAS ANTERIORMENTE ((LIMPEZA URBANA)).					
Capital Social R\$ 500.000,00 (quinhentos mil reais)		Porte EPP (Empresa de Pequeno Porte)		Prazo de Duração Indeterminado	
Capital Integralizado R\$ 500.000,00 (quinhentos mil reais)					
Dados do Sócio					
Nome ANTONIO FRANCISCO BARROS DO NASCIMENTO	CPF/CNPJ 883.543.853-53	Participação no capital R\$ 500.000,00	Espécie de sócio Sócio	Administrador S	Término do mandato Indeterminado
Dados do Administrador					
Nome ANTONIO FRANCISCO BARROS DO NASCIMENTO		CPF 883.543.853-53	Término do mandato Indeterminado		
Último Arquivamento				Situação	
Data 05/04/2021	Número 20210478217	Ato/eventos 307 / 307 - REENQUADRAMENTO DE MICROEMPRESA COMO EMPRESA DE PEQUENO PORTE		ATIVA Status SEM STATUS	

le m 35/134

CERTIDÃO SIMPLIFICADA

Continuação

Sistema Nacional de Registro de Empresas Mercantis - SINREM

Certificamos que as informações abaixo constam dos documentos arquivados
nesta Junta Comercial e são vigentes na data da sua expedição.

Nome Empresarial: CONSTRUMAIS - CONSTRUÇOES E SERVICOS LTDA	Protocolo: MAC2201663320
Natureza Jurídica: Sociedade Empresária Limitada	

Esta certidão foi emitida automaticamente em 05/01/2022, às 17:26:55 (horário de Brasília).
Se impressa, verificar sua autenticidade no <https://www.empresafacil.ma.gov.br>, com o código **D5JGQPA**.



MAC2201663320

Ricardo Diniz Dias
Secretário Geral

6

11

10

36/139

M

CERTIDÃO ESPECÍFICA

Sistema Nacional de Registro de Empresas Mercantis - SINREM

Certificamos que as informações abaixo constam dos documentos arquivados nesta Junta Comercial e são vigentes na data da sua expedição.

Certificamos que CONSTRUMAIS - CONSTRUÇOES E SERVICOS LTDA encontra-se registrada nesta Junta Comercial, como segue:		Protocolo: MAC2201663375	
NIRE 21200825043 CNPJ 18.166.662/0001-00		Situação ATIVA Status SEM STATUS	
Endereço Completo 21 DE ABRIL, Nº 215, xxxxx, CIDADE NOVA - João Lisboa/MA - CEP 65922-000			
Arquivamentos Posteriores			
Ato	Número	Data	Descrição
307	20210478217	05/04/2021	REENQUADRAMENTO DE MICROEMPRESA COMO EMPRESA DE PEQUENO PORTE
002	20210307676	09/03/2021	CONSOLIDAÇÃO DE CONTRATO/ESTATUTO
002	20210307676	09/03/2021	ALTERAÇÃO DE DADOS (EXCETO NOME EMPRESARIAL)
223	20210145536	01/02/2021	BALANÇO
002	20140443118	30/06/2014	ALTERAÇÃO DE DADOS E DE NOME EMPRESARIAL
315	20130374709	21/05/2013	ENQUADRAMENTO DE MICROEMPRESA
090	21200825043	21/05/2013	CONTRATO

Esta certidão foi emitida automaticamente em 05/01/2022, às 17:28:29 (horário de Brasília).
Se impressa, verificar sua autenticidade no <https://www.empresafacil.ma.gov.br>, com o código NH1GAY9U.



Ricardo Diniz Dias
Secretário(a) Geral

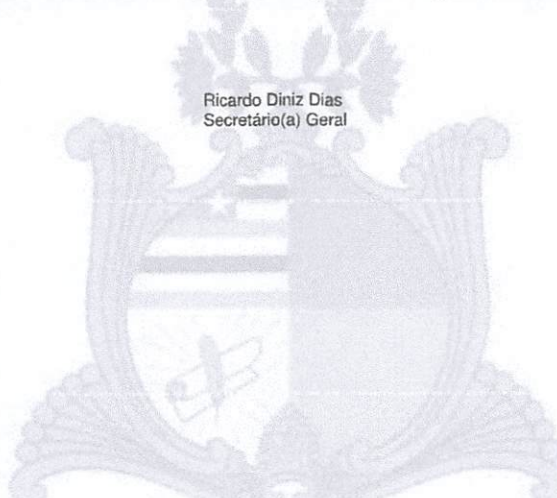

Handwritten signatures and numbers: 4, 37/134, and a signature.

M

Secretaria da Micro e Pequena Empresa
Secretaria da Racionalização e Simplificação
Departamento de Registro Empresarial e Integração
Junta Comercial do Estado do Maranhão - JUCEMA

CPL - TRIZIDEIA DO VALE
PROC. 0911001 / 2021
FLS. 1533
RUB. ✓

DECLARAÇÃO DE REENQUADRAMENTO DE MICROEMPRESA COMO EMPRESA DE PEQUENO PORTE

Ilmo. Sr. Presidente da Junta Comercial do Estado do Maranhão - JUCEMA

A Sociedade **CONSTRUMAIS - CONSTRUCOES E SERVICOS LTDA**, com contrato social registrado na Junta Comercial em 21/05/2013, NIRE: 21200825043, CNPJ: 18.166.662/0001-00, estabelecido(a) na RUA 21 DE ABRIL, 215, CIDADE NOVA, João Lisboa - MA, CEP: 65922-000, requer a Vossa Senhoria o arquivamento do presente instrumento e declara, sob as penas da Lei, que se reenquadra da condição de MICROEMPRESA PARA EMPRESA DE PEQUENO PORTE, nos termos da Lei Complementar nº 123, de 14/12/2006.

Código do ato: 307

Descrição do Ato: REENQUADRAMENTO DE MICROEMPRESA COMO
EMPRESA DE PEQUENO PORTE

João Lisboa - MA, 01/04/2021

ANTONIO FRANCISCO BARROS DO
NASCIMENTO
Sócio/Administrador

*Este documento foi gerado no portal Empresa Fácil

4
38/134
M



CPL - TRIZIDELA DO VALE
PROC. 0911001/2021
FLS. 1534
RUB. ✓

ASSINATURA ELETRÔNICA

Certificamos que o ato da empresa CONSTRUMAIS - CONSTRUCOES E SERVICOS LTDA consta assinado digitalmente por:

IDENTIFICAÇÃO DO(S) ASSINANTE(S)	
CPF	Nome
88354385353	ANTONIO FRANCISCO BARROS DO NASCIMENTO

[Handwritten signatures and initials in blue ink]

JUCEMA

CERTIFICO O REGISTRO EM 05/04/2021 15:49 SOB Nº 20210478217.
PROTOCOLO: 210478217 DE 05/04/2021.
CÓDIGO DE VERIFICAÇÃO: 12102271060. CNPJ DA SEDE: 18166662000100.
NIRE: 21200825043. COM EFEITOS DO REGISTRO EM: 05/04/2021.
CONSTRUMAIS - CONSTRUCOES E SERVICOS LTDA

LÍLIAN THERESA RODRIGUES MENDONÇA
SECRETÁRIA-GERAL
www.empresafacil.ma.gov.br

A validade deste documento, se impresso, fica sujeito à comprovação de sua autenticidade nos respectivos portais, informando seus respectivos códigos de verificação.

39/134

M

ESTADO DO MARANHÃO
PREFEITURA DE JOÃO LISBOA
SECRETARIA MUNICIPAL DE FINANÇAS

CPL - TRIZIDELA DO VALE
PROC. 0911001 21
FLS. 1535

Alvará

LICENÇA PARA LOCALIZAÇÃO E FUNCIONAMENTO

ANO
2022

NOME: CONSTRUMAIS – CONSTRUÇÕES E SERVIÇOS LTDA

CPF/CNPJ: 18.166.662/0001-00

ENDEREÇO: Rua 21 de Abril, 215 – Cidade Nova – João Lisb

ATIVIDADE: Serviços de engenharia

INSCRIÇÃO MUNICIPAL: 06391

DATA: 10/01/2022 VALIDADE: 31/12/2022

Av. Imperatriz, 1249, Centro, João Lisboa/MA
CEP: 65922-000 - Tel: (99) 3535-2228



OFÍCIO
EXTRAJUDICIAL

Poder Judiciário T.J.MA. Selo:
AUTENT02969448P1L KJXKZOHWS3 24/01/2022
14:55:00. At: 13.18. Total R\$ 5,99 Emol R\$ 5,14 FHC R\$
0,19 FADEP R\$ 0,20 FEIMP R\$ 0,20 Condição em
<https://selo.tjma.jus.br>

E-mail: cartoriolayme@gmail.com | CNPJ: 11.508.224/0001-25 | CNS: 02.969-4

VILSON SOARES FERREIRA LIMA
Prefeito Municipal
Vilson Soares Ferreira Lima
Prefeito Municipal



Obs.: Este alvará deverá ser mantido em local visível à fiscalização do Município.

40/134

M

REPÚBLICA FEDERATIVA
DO BRASIL



ESTADO DO MARANHÃO
PODER JUDICIÁRIO

SECRETARIA JUDICIAL DE DISTRIBUIÇÃO DA COMARCA DE JOÃO LISBOA MARANHÃO

CPL - TRIZIDEIA DO VALE
PROC. 0911001 / 20 21
FLS. 1536
RUB. Y

CERTIDÃO ÚNICA DE DISTRIBUIÇÃO PARA FINS GERAIS

USANDO da faculdade que me confere a Lei, **CERTIFICO**, a requerimento de pessoa interessada, que, dando busca nos arquivos dos feitos referentes às **Varas Cíveis, Comércio, Fazenda Pública, Família, Falência ou Recuperação Judicial (Concordata) ou Extrajudicial, Insolvência Civil, Sucessão, Inventário, Interdição, Tutela, Curatela, Ausência e Criminal**, a partir do dia 1º (primeiro) do mês de janeiro do ano de dois mil e cinco (2005) até o dia 17 de Fevereiro do ano corrente, constatei **NÃO EXISTIR** distribuição de **AÇÕES E/OU EXECUÇÕES** em face de **CONSTRUMAIS CONSTRUÇÕES E SERVIÇOS LTDA inscrita no CNPJ Nº. 18.166.662/0001-00**, com endereço Rua 21 de Abril nº. 215, Cidade Nova, João Lisboa/MA.

CERTIFICO, finalmente, que esta Secretaria de Distribuição é a única existente nesta Comarca de João Lisboa, Estado do Maranhão. O referido é verdade e dou fé. Dada e passada a presente certidão na Secretaria de Distribuição, Fórum "Desembargador Nicolao Dino de Castro e Costa", João Lisboa, Maranhão. Eu, Márcia Silva Santos, Auxiliar Judiciário, Matrícula 1503481, consultei e digitei. E eu, Secretária Judicial, conferi. João Lisboa/MA, 17 de Fevereiro de 2022.

Teresinha Pereira da Silva
Secretária Judicial da 1ª Vara/Distribuição

TJMA 153585

1º OFÍCIO
EXTRAJUDICIAL

Av. Imperatriz, 1299, Centro, João Lisboa/MA
CEP: 65922-000 Tel: (99) 3535-2228

Poder Judiciário TJMA. Selo:
AUTENT0296946GCHW11WVWIR6615_21/02/2022
14:14:17, Ato: 13.18, Total R\$ 5,69 Emol. R\$ 5,14 FERC R\$
0,15 FADEP R\$ 0,20 FEMP R\$ 0,20 Consultar em
<https://selo.tjma.jus.br>



E-mail: cartoriolayne@gmail.com | CNPJ: 11.508.224/0001-25 | CNS: 02.969-4



Certidão válida por 60(sessenta) dias

OBSERVAÇÃO: O CNPJ/CPF constante nesta certidão foi informado pelo solicitante. Sua titularidade deverá ser conferida pelo interessado ou destinatário. **ESTA CERTIDÃO ABRANGE SOMENTE AS VARAS COMUNS DA COMARCA DE JOÃO LISBOA/MA**

Lo 41/134 M

CONSTRUMAIS - CONSTRUCOES E SERVICOS LTDA-ME

CNPJ: 18.166.662/0001-00 NIRE: 21200825043
 Endereço: RUA 21 DE ABRIL, 215 CIDADE NOVA, JOAO LISBOA - MA, CEP: 65922-000
 Balanço Patrimonial encerrado em 31/12/2020

CPL - TRIZIDEIA DO VALE
 PROC. 0911001 120 21
 1537

Descrição	Classificação	Exercício Atual
ATIVO		
ATIVO CIRCULANTE		
DISPONIVEL		
CAIXA		
Caixa Geral	1.1.1.1.0001	34.938,38D
=CAIXA		*****34.938,38D
BANCOS CONTA MOVIMENTO		
Banco Conta Movimento	1.1.1.2.0001	138.780,37D
=BANCOS CONTA MOVIMENTO		****138.780,37D
=DISPONIVEL		****173.718,75D
CONTAS A RECEBER		
CLIENTES		
Títulos a Receber	1.1.3.1.0001	884.693,32D
=CLIENTES		****884.693,32D
=CONTAS A RECEBER		****884.693,32D
ESTOQUES		
MERCADORIAS DE REVENDA		
Mercadorias P/ Revenda	1.1.4.1.0001	1.010.678,45D
=MERCADORIAS DE REVENDA		**1.010.678,45D
=ESTOQUES		**1.010.678,45D
=T o t a l - ATIVO CIRCULANTE		**2.069.090,52D
ATIVO NÃO CIRCULANTE		
ATIVO REALIZAVEL A LONGO PRAZO		
CLIENTES		
Títulos a Receber	1.4.1.1.0001	43.821,62D
=CLIENTES		****43.821,62D
=ATIVO REALIZAVEL A LONGO PRAZO		****43.821,62D
IMOBILIZADO		

ANTONIO FRANCISCO BARROS DO NASCIMENTO
 Administrador
 CPF: 88354385353

JOSE DE JESUS MARQUES
 Contador
 CPF:215.432.323-53 CRC: 5635

Handwritten signature and notes:
 47/134
 M

CONSTRUMAIS - CONSTRUÇÕES E SERVIÇOS LTDA-ME

CNPJ: 18.166.662/0001-00 NIRE: 21200825043
Endereço: RUA 21 DE ABRIL, 215 CIDADE NOVA, JOAO LISBOA - MA, CEP: 65922-000

Balanco Patrimonial encerrado em 31/12/2020

CPL - TRIZIDEIA DO VALE
PROC. 0911001 / 20 21
FLS. 1538
RUB. _____

Folha: 2

Descrição	Classificação	Exercício Atual
BENS EM USO		
Instalações	1.4.4.1.0001	40.440,81D
Veículos	1.4.4.1.0004	209.884,57D
Maquinas e Equipamentos	1.4.4.1.0005	326.410,76D
Moveis e Utensilios	1.4.4.1.0006	68.549,08D
Equipamentos de Informática	1.4.4.1.0007	36.504,41D
=BENS EM USO		****681.789,63D
(-) DEPRECIACOES A AMORTIZACOES		
Depreciaes Acumuladas	1.4.4.3.0001	181.599,56C
=(-) DEPRECIACOES A AMORTIZACOES		****181.599,56C
=IMOBILIZADO		****500.190,07D
=T o t a l - ATIVO NO CIRCULANTE		****544.011,69D
=T o t a l - ATIVO		**2.613.102,21D
***** (XXXXX) *****		

ANTONIO FRANCISCO BARROS DO NASCIMENTO
Administrador
CPF: 88354385353

JOSE DE JESUS MARQUES
Contador
CPF:215.432.323-53 CRC: 5635

Handwritten signatures and notes in blue ink, including the number 43/134 and a signature 'm' at the bottom right.

CONSTRUMAIS - CONSTRUÇÕES E SERVIÇOS LTDA-ME

CNPJ: 18.166.662/0001-00 NIRE: 21200825043
 Endereço: RUA 21 DE ABRIL, 215 CIDADE NOVA, JOAO LISBOA - MA, CEP: 65922-000

Balanco Patrimonial encerrado em 31/12/2020

CPL - TRIZIDEIA DO VALE
 PROC. 0911001 / 20 21
 1539
 FLS. _____
 RUB. _____
 Folha: 3

Descrição	Classificação	Exercício Atual
PASSIVO		
PASSIVO CIRCULANTE		
EXIGÍVEL A LOGO PRAZO		
FORNECEDORES		
Fornecedores Diversos	2.1.1.1.0001	426.997,48C
=FORNECEDORES		****426.997,48C
=EXIGÍVEL A LOGO PRAZO		****426.997,48C
OBRIGAÇÕES FISCAIS E TRABALHISTAS		
OBRIGAÇÕES FISCAIS		
Simplex Nacional a Recolher	2.1.2.1.0001	86.193,42C
ICMS a Recolher	2.1.2.1.0006	13.334,87C
=OBRIGAÇÕES FISCAIS		*****99.528,29C
OBRIGAÇÕES TRABALHISTAS		
Salários, Férias, 13º Sal, e Rescisões a Pagar	2.1.2.2.0001	105.765,51C
INSS a Recolher	2.1.2.2.0002	42.916,48C
FGTS a Recolher	2.1.2.2.0003	13.359,06C
=OBRIGAÇÕES TRABALHISTAS		****162.041,05C
=OBRIGAÇÕES FISCAIS E TRABALHISTAS		****261.569,34C
FINANCIAMENTOS		
ENTIDADES FINANCEIRAS		
Empréstimos Bancarios	2.1.6.1.0005	326.648,59C
=ENTIDADES FINANCEIRAS		****326.648,59C
=FINANCIAMENTOS		****326.648,59C
=T o t a l - PASSIVO CIRCULANTE		**1.015.215,41C
PASSIVO NÃO CIRCULANTE		
OBRIGAÇÕES A LONGO PRAZO		
ENTIDADES FINANCEIRAS		
Empréstimos Bancarios	2.2.1.1.0003	41.353,11C

ANTONIO FRANCISCO BARROS DO NASCIMENTO
 Administrador
 CPF: 88354385353

JOSE DE JESUS MARQUES
 Contador
 CPF:215.432.323-53 CRC: 5635

(Handwritten signatures and notes)
 44/134
 M

Descrição	Classificação	Exercício Atual
=ENTIDADES FINANCEIRAS		****41.353,11C
=OBRIGAÇÕES A LONGO PRAZO		****41.353,11C
=Total - PASSIVO NÃO CIRCULANTE		****41.353,11C
PATRIMONIO LIQUIDO		
PATRIMONIO LIQUIDO		
CAPITAL INTEGRALIZADO		
Capital Social	2.3.4.1.0001	150.000,00C
=CAPITAL INTEGRALIZADO		****150.000,00C
RESERVAS DE LUCRO		
Lucro do Exercícios	2.3.4.6.0002	274.876,87C
Lucros / Prejuizos Acumulados	2.3.4.6.0002	1.131.656,82C
=RESERVAS DE LUCRO		**1.406.533,69C
=PATRIMONIO LIQUIDO		**1.556.533,69C
=Total - PATRIMONIO LIQUIDO		**1.556.533,69C
Total - PASSIVO		**2.613.102,21C
***** (XXXXX) *****		

ANTONIO FRANCISCO BARROS DO NASCIMENTO
 Administrador
 CPF: 88354385353

JOSE DE JESUS MARQUES
 Contador
 CPF: 215.432.323-53 CRC: 5635

[Handwritten signatures and notes]
 45/134
 M

CPL - TRIZIDEIA DO VALE
 PROC. 0911001/2021
 FLS. 1544
 RUB. _____

1 CONTEXTO OPERACIONAL

CONSTRUMAIS - CONSTRUCOES E SERVICOS LTDA é uma sociedade empresária limitada constituída em 21 de maio de 2013, atuante no mercado nacional e com sede no Município de João Lisboa, Estado do Maranhão. O objeto social é a Comércio varejista de materiais de construção em geral; Comércio varejista de material elétrico; Fabricação de artefatos de cimento para uso na construção; Fabricação de estruturas pré-moldadas de concreto armado, em série e sob encomenda; Fabricação de artefatos de fibrocimento para uso na construção; Fabricação de casas pré-moldadas de concreto; Fabricação de outros artefatos e produtos de concreto, cimento, fibrocimento, gesso e materiais semelhantes; Construção de edifícios; Construção de rodovias e ferrovias; Construção de obra-de-arte especiais; Obra de urbanização - ruas, praças e calçadas; Construção de redes de abastecimento de água, coleta de esgoto e construções correlatas, exceto obra de irrigação; Construção de instalações esportivas e recreativas; Outras obras de engenharia civil não especificadas anteriormente (construção de quadras poliesportivas); Obras de terraplenagem; Serviços de preparação do terreno não especificados anteriormente (recuperação de estradas vicinais); Instalação e manutenção elétrica; Instalações hidráulicas, sanitárias e de gás; Impermeabilização em obra de engenharia civil; Instalação de portas, janelas, tetos, divisórias e armários embutidos de qualquer material; Obras de acabamento em gesso e estuque; Serviços de pintura de edifícios em geral; Obras de fundações; Obras de alvenaria; Serviços de operação e fornecimento de equipamentos para transporte e elevação de cargas e pessoas para uso em obras; Perfuração e construção de poços de água; Serviços especializados para construção não especificados anteriormente (telhados, coberturas e limpeza de fachadas com jateamento de areia); Serviço de transporte de passageiros - locação de automóveis com motorista; Locação de outros meios de transporte não especificados anteriormente, sem condutor (ônibus, motocicletas, trailers, caminhões, reboques. Semi-reboques e similares); Locação de automóveis sem condutor; Aluguel de máquinas e equipamentos para construção sem operador, exceto andaimes; Aluguel de outras máquinas e equipamentos comerciais e industriais não especificados anteriormente, sem operador (motores, máquinas, ferramenta, geradores, guinchos, guindastes e empilhadeiras); Preparação de massa de concreto e argamassa para construção; Coleta de resíduos não-perigosos; Coleta de resíduos perigosos; Tratamento e disposição de resíduos não-perigosos; Pintura para sinalização em pistas rodoviárias e aeroportos; Montagem de estruturas metálicas; Demolição de edifícios e outras estruturas; Preparação de canteiro e limpeza de terreno; Aplicação de revestimentos e de resinas em interiores e exteriores; Administração de obras; Montagem e desmontagem de andaimes e outras estruturas temporárias; Atividades de limpeza não especificadas anteriormente (limpeza urbana).

2 CRITÉRIOS CONTÁBEIS UTILIZADOS

Declaramos que as Demonstrações Contábeis foram elaboradas e apresentadas em plena conformidade com a Interpretação Técnica Geral (ITG) 1000 - Modelo Contábil para Microempresa e Empresa de Pequeno Porte, cujos aspectos contábeis possuem suas normas aprovadas pela Resolução CFC nº 1.418/2012, que estabelece um modelo simplificado para a escrituração e elaboração de demonstrações contábeis.

3 PRÁTICAS CONTÁBEIS ADOTADAS

A escrituração contábil foi realizada com observância aos Princípios de Contabilidade aceitos e em conformidade com as disposições contidas na ITG 1000. Os lançamentos contábeis foram efetuados diariamente, e com a utilização do Regime de Competência.

4 NOTAS ÀS DEMONSTRAÇÕES CONTÁBEIS

Todos os lançamentos que deram origem aos demonstrativos contábeis foram embasados em documentação idônea fornecida pela Administração da empresa, que se responsabiliza pela sua veracidade.

5 SALDOS DE DISPONIBILIDADES

Todas as receitas foram registradas no Regime de Competência, reconhecidas à medida que ocorriam e recebidas em caixa ao final de cada mês, sem qualquer diminuição ocasionada por provisão de crédito de liquidação duvidosa, não declarada pela Administração da Empresa.

6 SIMPLES NACIONAL A RECOLHER

O saldo a recolher do Simples Nacional a recolher apresentou queda de quase 100% com relação ao exercício de 2020, passando a representar 0,13% das obrigações de curto prazo. Em janeiro de 2020 foram efetuados os ajustes dos saldos referentes aos débitos junto à Receita Federal, devidos de janeiro de 2020 a outubro de 2020. Destaca-se que ao longo do exercício de 2020 não foram efetuados pagamentos do Simples Nacional de outubro a dezembro 2020 a Empresa não aderiu ao parcelamento destes débitos.

7 FGTS a Recolher

O saldo a recolher do FGTS de R\$ 13.359,06, deveu-se principalmente aos pagamentos dos meses de janeiro a setembro desse ano de 2020. O valor remanescente compete ao mês de outubro a dezembro e tem vencimento para janeiro de 2020.

ANTONIO FRANCISCO BARROS DO NASCIMENTO
 Administrador
 CPF: 88354385353

JOSE DE JESUS MARQUES
 Tec. Contabil
 CPF: 215.432.323-53 CRC: 5635

(Handwritten signatures and marks)
 46/134
 M

CONSTRUMAIS - CONSTRUÇÕES E SERVIÇOS LTDA-ME

CNPJ: 18.166.662/0001-00 NIRE: 21200825043

Endereço: RUA 21 DE ABRIL, 215 CIDADE NOVA, JOAO LISBOA - MA, CEP: 65922-000

Balço Patrimonial em 31/12/2020

CPL: TRIZUELA DO VALE
PROC. 0911001 / 20 21
FIS 1542
RUB _____
Folha: 6

IMPORTA O PRESENTE BALANÇO PATRIMONIAL SOMANDO NO ATIVO E NO PASSIVO 2.613.102,21 (DOIS MILHÕES, SEISCENTOS E TREZE MIL, CENTO E DOIS REAIS E VINTE E UM CENTAVOS) DE ACORDO COM A DOCUMENTAÇÃO QUE NOS FOI APRESENTADA.

João Lisboa, 31 de dezembro de 2020

ANTONIO FRANCISCO BARROS DO NASCIMENTO

Administrador

CPF: 88354385353

JOSE DE JESUS MARQUES

CONTADOR

CPF: 215.432.323-53 CRC: 5635

A

47/134

M

CONSTRUMAIS - CONSTRUÇÕES E SERVIÇOS LTDA-ME
 CNPJ: 18.166.662/0001-00 NIRE: 21200825043
 Endereço: RUA 21 DE ABRIL, 215 CIDADE NOVA, JOAO LISBOA - MA, CEP: 65922-000
 Balanço de Resultado Econômico de 01/01/2020 até 31/12/2020 Folha: 7

CPL - TRIZIDELA DO VALE
 PROC. 0911001 / 2021
 FLS. 1543
 RUB. Y

Descrição	Classificação	Exercício Atual
DEMONSTRAÇÃO DE RESULTADO		
RESULTADO OPERACIONAL		
RECEITA OPERACIONAL BRUTA		
VENDAS		
Venda de Mercadorias	3.1.1.1.0001	1.081.892,15C
=VENDAS		**1.081.892,15C
=RECEITA OPERACIONAL BRUTA		**1.081.892,15C
DEDUÇÕES DAS VENDAS		
IMPOSTOS S/ VENDAS		
Simplex Nacional	3.1.2.1.0001	125.219,37D
ICMS	3.1.2.1.0002	13.101,18D
=IMPOSTOS S/ VENDAS		****138.320,55D
OUTRAS DEDUÇÕES		
Descontos Concedidos	3.1.2.2.0001	17.348,25D
Devoluções	3.1.2.2.0002	22.288,61D
Quebras e Avarias	3.1.2.2.0003	5.502,90D
=OUTRAS DEDUÇÕES		*****45.139,76D
=DEDUÇÕES DAS VENDAS		****183.460,31D
=Total - RESULTADO OPERACIONAL		****898.431,84C
=Total - DEMONSTRAÇÃO DE RESULTADO		****898.431,84C
CUSTOS E DESPESAS		
CUSTOS		
CUSTO OPERACIONAL		
CUSTO DA VENDA DE MERCADORIAS		
Custo das Mercadorias Vendidas	4.1.1.1.0001	552.932,64D
=CUSTO DA VENDA DE MERCADORIAS		****552.932,64D

ANTONIO FRANCISCO BARROS DO NASCIMENTO
 Administrador
 CPF: 88354385353

JOSE DE JESUS MARQUES
 Contador
 CPF: 215.432.323-53 CRC: 5635

(Handwritten signatures)

48/134

M

CONSTRUMAIS - CONSTRUÇÕES E SERVIÇOS LTDA-ME
 CNPJ: 18.166.662/0001-00 NIRE: 21200825043
 Endereço: RUA 21 DE ABRIL, 215 CIDADE NOVA, JOAO LISBOA - MA, CEP: 65922-000
 Balanço de Resultado Econômico de 01/01/2020 até 31/12/2020

Folha: 8

CPL - TRIZIDELA DO VALE
 PROC. 0912001 / 2021
 FLS. 1514
 RUB. Y

Descrição	Classificação	Exercício Atual
=CUSTO OPERACIONAL		****552.932,64D
=Total - CUSTOS		****552.932,64D
DESPESAS		
DESPESAS OPERACIONAIS		
DESPESAS COM PESSOAL		
Salários e Ordenados	4.3.1.1.0001	17.561,92D
Férias	4.3.1.1.0002	13.835,21D
13º Salário	4.3.1.1.0003	10.584,81D
FGTS	4.3.1.1.0005	4.628,81D
Rescisão	4.3.1.1.0013	2.232,96D
=DESPESAS COM PESSOAL		****48.843,71D
=DESPESAS OPERACIONAIS		****48.843,71D
DESPESAS GERAIS		
DESPESAS OPERACIONAIS		
Ferramentas de Curta Duração	4.3.2.1.0015	1.434,35D
E.P.J	4.3.2.1.0016	730,11D
Serviços Prestados p/ Terceiros PJ	4.3.2.1.0017	6.564,93D
Peças e Acessórios p/ Veículos, Maq e Equipamentos	4.3.2.1.0018	553,78D
Despesas com Informática	4.3.2.1.0019	2.102,91D
Telefones, Fax e Internet	4.3.2.1.0021	1.216,42D
=DESPESAS OPERACIONAIS		****12.602,50D
DESPESAS FINANCEIRAS		
Tarifas, Comissões e Despesas Bancárias	4.3.2.3.0001	3.364,06D
=DESPESAS FINANCEIRAS		*****3.364,06D
DESPESAS TRIBUTARIAS		

ANTONIO FRANCISCO BARROS DO NASCIMENTO
 Administrador
 CPF: 88354385353

JOSE DE JESUS MARQUES
 Contador
 CPF:215.432.323-53 CRC: 5635

N S A
 49/134
 M

CONSTRUMAIS - CONSTRUÇÕES E SERVIÇOS LTDA-ME
 CNPJ: 18.166.662/0001-00 NIRE: 21200825043
 Endereço: RUA 21 DE ABRIL, 215 CIDADE NOVA, JOAO LISBOA - MA, CEP: 65922-000
 Balanço de Resultado Econômico de 01/01/2020 até 31/12/2020

Folha: 9

CPL - TRIZIDEIA DO VALE
 PROC. 09.11001 / 20.21
 PLS. 1545
 RUB. ✓

Descrição	Classificação	Exercício Atual
Impostos e Taxas Diversas	4.3.2.4.0001	5.812,06D
=DESPESAS TRIBUTARIAS		*****5.812,06D
=DESPESAS GERAIS		*****21.778,62D
=Total - DESPESAS		*****70.622,33D
=Total - CUSTOS E DESPESAS		****623.554,97D

RESULTADO DO EXERCÍCIO

RECEITAS-----> 898.431,84C
 DESPESAS + APURAÇÃO-----> 623.554,97D
 LUCRO LÍQUIDO DO EXERCÍCIO: *****274.876,87

***** (XXXXX) *****

ANTONIO FRANCISCO BARROS DO NASCIMENTO
 Administrador
 CPF: 88354385353

JOSE DE JESUS MARQUES
 Contador
 CPF: 215.432.323-53 CRC: 5635

16
 50/134
 9

M

CONSTRUMAIS - CONSTRUCOES E SERVICOS LTDA-ME

CNPJ: 18.166.662/0001-00 Nire:21200825043

Endereço: RUA 21 DE ABRIL, 215 CIDADE NOVA, JOAO LISBOA - MA, CEP: 65922-000

Demonstração do Resultado do Exercício em 31/12/2020

CPL: TRIZIDEIA DO VALE
PROC. 0941001 / 20 21
FLS. 1546
RUB. ✓

Folha: 10

IMPORTA A PRESENTE DEMONSTRAÇÃO DE RESULTADO COM LUCRO DE 274.876,87 (DUZENTOS E SETENTA E QUATRO MIL, OITOCENTOS E SETENTA E SEIS Reais E OITENTA E SETE CENTAVOS) DE ACORDO COM A DOCUMENTAÇÃO QUE NOS FOI APRESENTADA.

JOÃO LISBOA, 31 DE DEZEMBRO DE 2020

ANTONIO FRANCISCO BARROS DO NASCIMENTO

Administrador

CPF: 88354385353

JOSE DE JESUS MARQUES

CONTADOR

CPF: 215.432.323-53 CRC: 5635

M B G
S1/134
M

CONSTRUMAIS - CONSTRUCOES E SERVICOS LTDA-ME

CNPJ: 18.166.662/0001-00 NIRE: 21200825043
 Endereço: RUA 21 DE ABRIL, 215 CIDADE NOVA, JOAO LISBOA - MA, CEP: 65922-000
 Análise Econômica e Financeira de 01/01/2020 até 31/12/2020

CPL - TRIZIDELA DO VALE
 PROC. 0911001/2021 Folha: 11
 FLS. 1548
 RUB. ✓

Solvência Geral

Ativo	2.613.102,21	
<hr/>		= 2,47
Passivo Circulante + Passivo não Circulante (Obrigações a LP)	1.056.568,52	

Quanto maior, melhor. O investimento total equivale a 247 % do capital de terceiros.

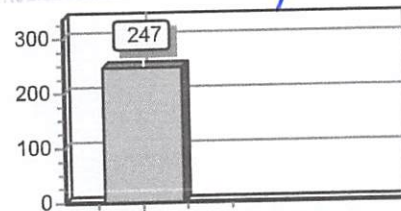

Liquidez Geral

Ativo Circulante + Ativo Realizável a LP	2.069.090,52	
<hr/>		= 1,96
Passivo Circulante + Passivo Não-Circulante (Obrigações a LP)	1.056.568,52	

Quanto maior, melhor. A empresa possui R\$1,96 de ativo Circulante e ativo realizável a longo prazo para cada R\$1,00 de dívida total.

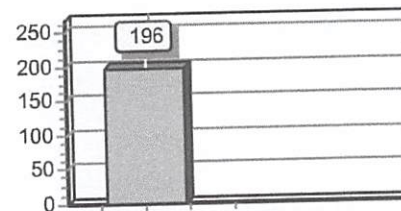

Liquidez Corrente

Ativo Circulante	2.069.090,52	
<hr/>		= 2,04
Passivo Circulante	1.015.215,41	

Quanto maior, melhor. A empresa possui R\$2,04 de ativo circulante para cada R\$1,00 de dívida de curto prazo.

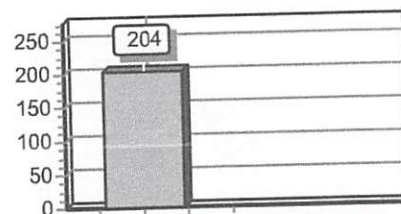

Sob as penas da lei, declaramos que as informações aqui contidas são verdadeiras e nos responsabilizamos por todas elas de acordo com a documentação que nos foi apresentada.

João Lisboa, 31 de dezembro de 2020.

ANTONIO FRANCISCO BARROS DO NASCIMENTO
 Administrador
 CPF: 88354385353

JOSE DE JESUS MARQUES
 Contador
 CPF:215.432.323-53 CRC: 5635

Handwritten signatures and notes in blue ink, including the number '57)134' and a large 'M' at the bottom right.



CPL - TRIZIDELA DO VALE
PROC. 09 11001 / 20 21
FLS. 1548
RUB. _____ ✓

ASSINATURA ELETRÔNICA

Certificamos que o ato da empresa CONSTRUMAIS - CONSTRUÇOES E SERVICOS LTDA-ME consta assinado digitalmente por:

IDENTIFICAÇÃO DO(S) ASSINANTE(S)	
CPF	Nome
21543232353	JOSE DE JESUS MARQUES
88354385353	ANTONIO FRANCISCO BARROS DO NASCIMENTO

JUCEMA

CERTIFICO O REGISTRO EM 01/02/2021 19:09 SOB N° 20210145536.
PROTOCOLO: 210145536 DE 01/02/2021.
CÓDIGO DE VERIFICAÇÃO: 12100682250. CNPJ DA SEDE: 18166662000100.
NIRE: 21200825043. COM EFEITOS DO REGISTRO EM: 01/02/2021.
CONSTRUMAIS - CONSTRUÇOES E SERVICOS LTDA-ME

LÍLIAN THERESA RODRIGUES MENDONÇA
SECRETÁRIA-GERAL
www.empresafacil.ma.gov.br

[Handwritten signatures and initials in blue ink]
53/134
M

CPL: TRIZIDEIA DO VALE
PROC. 09.11001 12021
FLS. 1349
RUB. ✓

Termo de Abertura

Nome do Livro: DIÁRIO

Nº de Ordem: 1

O presente termo contém um Livro do tipo DIÁRIO, com páginas numeradas, do nº 01 ao nº 158, e servirá para a escrituração dos lançamentos próprios da empresa CONSTRUMAIS - CONSTRUÇOES E SERVICOS LTDA-ME, município João Lisboa, CNPJ nº 18.166.662/0001-00, Número de Registro (NIRE) 21200825043.

Data do arquivamento dos atos constitutivos: 21/05/2013

Data de encerramento do exercício social: 31/12/2020

João Lisboa, 01/01/2020

JOSE DE JESUS MARQUES
CONTADOR
CRC/MA 5635

ANTONIO FRANCISCO BARROS DO NASCIMENTO
Administrador, Sócio
CPF 883.543.853-53

54/134

M

Termo de Encerramento

CPL - TRIZIDEIA DO VALE
PROC. 0911001 / 20 21
FLS. 1550
RUB. ✓

Nome do Livro: DIÁRIO

Nº de Ordem: 1

O presente termo contém um Livro do tipo DIÁRIO, com páginas numeradas, do nº 01 ao nº 158, e serviu para escrituração no período de 01/01/2020 a 31/12/2020, da empresa CONSTRUMAIS - CONSTRUÇOES E SERVICOS LTDA-ME.

João Lisboa, 31/12/2020

JOSE DE JESUS MARQUES
CONTADOR
CRC/MA 5635

ANTONIO FRANCISCO BARROS DO NASCIMENTO
Administrador, Sócio
CPF 883.543.853-53



h
55/134

M



CPL - TRIZIDELA DO VALE
PROC. 09/1001 / 20.21
FLS. 1551
RUB. ✓

ASSINATURA ELETRÔNICA

Certificamos que o ato da empresa CONSTRUMAIS - CONSTRUCOES E SERVICOS LTDA-ME consta assinado digitalmente por:

IDENTIFICAÇÃO DO(S) ASSINANTE(S)	
CPF	Nome
21543232353	JOSE DE JESUS MARQUES
88354385353	ANTONIO FRANCISCO BARROS DO NASCIMENTO

(Handwritten signatures in blue ink)

CERTIFICO A AUTENTICAÇÃO EM 01/02/2021 17:45:21 SOB N°
20210145668.
PROTOCOLO: 210145668 DE 28/01/2021. NIRE: 21200825043.
CONSTRUMAIS - CONSTRUCOES E SERVICOS LTDA-ME

JUCEMA

ANSELMO DIAS CARNEIRO LOPES FILHO
RESPONSÁVEL PELA AUTENTICAÇÃO
SÃO LUÍS, 01/02/2021

(Handwritten signature)
56/134

(Handwritten signature)
M

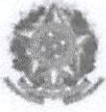

Ministério da Indústria e Comércio Exterior e Serviços

Secretaria Especial da Micro e Pequena Empresa

Departamento de Registro Empresarial e Integração

JUCEMA

CPL - TRIZIDEIA DO VALE
PROC. 0911001 / 20 21
FLS. 1552
RUB.

TERMO DE AUTENTICAÇÃO - LIVRO DIGITAL

Declaro exatos os Termos de Abertura e de Encerramento do Livro Digital com características abaixo, conferido e autenticado por ANSELMO DIAS CARNEIRO LOPES FILHO, sob a autenticidade nº 12100680273 em 01/02/2021, protocolo 210145668. Para validação de Autenticação dos Termos, deverá ser acessado o Portal de Serviços / verificação de documentos do Empreendedor (<http://www.empresafacil.ma.gov.br>) e informar o código de verificação.

Identificação de Empresa	
Nome Empresarial:	CONSTRUMAIS - CONSTRUCOES E SERVICOS LTDA-ME
Número de Registro:	21200825043
CNPJ:	18166662000100
Município:	João Lisboa

Identificação de Livro Digital	
Tipo de Livro:	DIÁRIO
Número de Ordem:	1
Período de Escrituração:	01/01/2020 - 31/12/2020

Assinante(s)	Nome	CRC/OAB
21543232353	JOSE DE JESUS MARQUES	MA5635
88354385353	ANTONIO FRANCISCO BARROS DO NASCIMENTO	

(Handwritten signatures)

CERTIFICO A AUTENTICAÇÃO EM 01/02/2021 17:45:25 SOB N° 20210145668.
PROTOCOLO: 210145668 DE 28/01/2021. CÓDIGO DE VERIFICAÇÃO: 12100680273. NIRE: 21200825043.
CONSTRUMAIS - CONSTRUCOES E SERVICOS LTDA-ME

JUCEMA

ANSELMO DIAS CARNEIRO LOPES FILHO
RESPONSÁVEL PELA AUTENTICAÇÃO
SÃO LUÍS, 01/02/2021

(Handwritten code) 57/134

(Handwritten mark) M



CPL - TRIZIDEIA DO VALE
PROC. 0911001 / 20 21
FLS. 1553
RUB. Y

CONSELHO REGIONAL DE CONTABILIDADE DO ESTADO DO MARANHÃO CERTIDÃO DE REGULARIDADE PROFISSIONAL

O CONSELHO REGIONAL DE CONTABILIDADE DO ESTADO DO MARANHÃO certifica que o(a) profissional identificado(a) no presente documento encontra-se em situação regular.

IDENTIFICAÇÃO DO REGISTRO

NOME..... : JOSÉ DE JESUS MARQUES
REGISTRO..... : MA-005635/O-2
CATEGORIA..... : TÉCNICO EM CONTABILIDADE
CPF..... : 215.432.323-53

A presente CERTIDÃO não quita nem invalida quaisquer débitos ou infrações que posteriormente, venham a ser apurados pelo CRCMA contra o referido registro.

A falsificação deste documento constitui-se em crime previsto no Código Penal Brasileiro, sujeitando o autor à respectiva ação penal.

Emissão: MARANHÃO, 30/11/2021 as 09:52:51.
Válido até: 28/02/2022.
Código de Controle: 3242.7534.7178.0474.

Para verificar a autenticidade deste documento consulte o site do CRCMA.

6

4

58/134

M



CERTIDÃO DE REGISTRO E QUITAÇÃO
PESSOA JURIDICA
 Lei Federal Nº 5194 de 24 de Dezembro de 1966

CREA-MA

CPL - TRIZIDEIA DO VALE
 PROC. 0914001 / 2021
 FLS. 1554
 Nº 858790/2022
 Emissão: 09/01/2022
 Validade: 31/03/2022
 Chave: Y3Y96

Conselho Regional de Engenharia e Agronomia do Estado do Maranhão

CERTIFICAMOS que a Empresa mencionada encontra-se registrada neste Conselho, nos Termos da Lei 5.194/66, conforme os dados impressos nesta certidão. CERTIFICAMOS, ainda, que até a presente data, a referida pessoa jurídica e seu(s) responsável(is) técnico(s) estão quitos com suas anuidades e demais obrigações junto ao Conselho Regional de Engenharia e Agronomia do Maranhão - CREA-MA, estando habilitada a exercer suas atividades, circunscrita à(s) atribuição(ões) de seu(s) responsável(veis) técnico(s).

Interessado(a)

Empresa: CONSTRUMAIS - CONSTRUÇÕES E SERVIÇOS - EPP

CNPJ: 18.166.662/0001-00

Registro: 0005437563

Categoria: Matriz

Capital Social: R\$ 500.000,00

Data do Capital: 09/03/2021

Faixa: 3

Objetivo Social: SERVIÇOS DE ENGENHARIA; FABRICAÇÃO DE ESTRUTURAS PRÉ-MOLDADAS DE CONCRETO ARMADO, EM SÉRIE E SOB ENCOMENDA; FABRICAÇÃO DE ARTEFATOS DE CIMENTO PARA USO NA CONSTRUÇÃO; FABRICAÇÃO DE ARTEFATOS DE FIBROCIMENTO PARA USO NA CONSTRUÇÃO - FABRICAÇÃO DE CASAS PRÉ-MOLDADAS DE CONCRETO - FABRICAÇÃO DE OUTROS ARTEFATOS E PRODUTOS DE CONCRETO, CIMENTO, FIBROCIMENTO, GESSO E MATERIAIS SEMELHANTES; GESTÃO DE REDES DE ESGOTO; ATIVIDADES RELACIONADAS A ESGOTO, EXCETO A GESTÃO DE REDES; COLETA DE RESÍDUOS NÃO PERIGOSOS; COLETA DE RESÍDUOS PERIGOSOS; TRATAMENTO E DISPOSIÇÃO DE RESÍDUOS NÃO PERIGOSOS; CONSTRUÇÃO DE EDIFÍCIOS; CONSTRUÇÃO DE RODOVIAS E FERROVIAS; PINTURA PARA SINALIZAÇÃO EM PISTAS RODOVIÁRIAS E AEROPORTOS; CONSTRUÇÃO DE OBRAS DE ARTE ESPECIAIS; OBRAS DE URBANIZAÇÃO - RUAS, PRAÇAS E CALÇADAS; CONSTRUÇÃO DE REDES DE ABASTECIMENTO DE ÁGUA, COLETA DE ESGOTO E CONSTRUÇÕES CORRELATAS, EXCETO OBRAS DE IRRIGAÇÃO; MONTAGEM DE ESTRUTURAS METÁLICAS; CONSTRUÇÃO DE INSTALAÇÕES ESPORTIVAS E RECREATIVAS; OUTRAS OBRAS DE ENGENHARIA CIVIL NÃO ESPECIFICADAS ANTERIORMENTE (CONSTRUÇÃO DE QUADRAS POLIESPORTIVAS); DEMOLIÇÃO DE EDIFÍCIOS E OUTRAS ESTRUTURAS; PREPARAÇÃO DE CANTERIO E LIMPEZA DE TERRENO; OBRAS DE TERRAPLENAGEM; SERVIÇOS DE PREPARAÇÃO DO TERRENO NÃO ESPECIFICADOS ANTERIORMENTE (RECUPERAÇÃO DE ESTRADAS VICINAIS); INSTALAÇÃO E MANUTENÇÃO ELÉTRICA; INSTALAÇÕES HIDRÁULICAS, SANITÁRIAS E DE GÁS; IMPERMEABILIZAÇÃO EM OBRAS DE ENGENHARIA CIVIL; INSTALAÇÃO DE PORTAS, JANELAS, TETOS, DIVISÓRIOS E ARMÁRIOS EMBUTIDOS DE QUALQUER MATERIAL; OBRAS DE ACABAMENTO EM GESSO E ESTUQUE; SERVIÇOS DE PINTURA DE EDIFÍCIOS EM GERAL; APLICAÇÃO DE REVESTIMENTOS E DE RESINAS EM INTERIORES E EXTERIORES; OBRAS DE FUNDAÇÕES; ADMINISTRAÇÃO DE OBRAS; MONTAGEM E DESMONTAGEM DE ANDAIMES E OUTRAS ESTRUTURAS TEMPORÁRIAS; OBRAS DE ALVENARIA; SERVIÇOS DE OPERAÇÃO E FORNECIMENTO DE EQUIPAMENTOS PARA TRANSPORTE E ELEVação DE CARGAS E PESSOAS PARA USO EM OBRAS; PERFURAÇÃO E CONSTRUÇÃO DE POCOS DE ÁGUA; SERVIÇOS ESPECIALIZADOS PARA CONSTRUÇÃO NÃO ESPECIFICADOS ANTERIORMENTE (TELHADOS, COBERTURAS E LIMPEZA DE FACHADAS COM JATEAMENTO DE AREIA); COMÉRCIO VAREJISTA DE MATERIAL ELÉTRICO; COMÉRCIO VAREJISTA DE MATERIAIS DE CONSTRUÇÃO EM GERAL; SERVIÇOS DE TRANSPORTE DE PASSAGEIROS - LOCAÇÃO DE AUTOMÓVEIS COM MOTORISTA; TRANSPORTE ESCOLAR; LOCAÇÃO DE AUTOMÓVEIS SEM CONDUTOR; LOCAÇÃO DE OUTROS MEIOS DE TRANSPORTE NÃO ESPECIFICADOS ANTERIORMENTE (ÔNIBUS, MOTOCICLETAS, TRAILERS, CAMINHÕES, REBOQUES, SEMI-REBOQUES, MÁQUINAS PESADAS E SIMILARES); ALUGUEL DE OUTRAS MÁQUINAS E EQUIPAMENTOS PARA CONSTRUÇÃO SEM OPERADOR, EXCETO ANDAIMES; ALUGUEL DE OUTRAS MÁQUINAS E EQUIPAMENTOS COMERCIAIS E INDUSTRIAIS NÃO ESPECIFICADOS ANTERIORMENTE, SEM OPERADOR (MOTORES, TURBINAS, MÁQUINAS, FERRAMENTA, GERADORES, GUINCHOS, GUINDASTES E EMPILHADEIRAS); LIMPEZA EM PRÉDIOS E EM DOMICÍLIOS; IMUNIZAÇÃO E CONTROLE DE PRAGAS URBANAS; ATIVIDADES DE LIMPEZA, NÃO ESPECIFICADAS ANTERIORMENTE (LIMPEZA URBANA)

Restrições Relativas ao Objetivo Social: EMPRESA HABILITADA PARA ATUAR SOMENTE NA ÁREA DA ENGENHARIA CIVIL, AMBIENTAL E SEGURANÇA DO TRABALHO, NO ÂMBITO DAS ATRIBUIÇÕES DE SEUS RESPONSÁVEIS TÉCNICOS.

Endereço Matriz: RUA 21 DE ABRIL, 215, CIDADE NOVA, JOÃO LISBOA, MA, 65922000

Tipo de Registro: Registro Definitivo de Empresa

Data Inicial: 12/03/2021

Data Final: Indefinido

Registro Regional: 0000544059DDMA

Descrição

CERTIDÃO DE REGISTRO E QUITAÇÃO PESSOA JURIDICA

Informações / Notas

- A capacidade técnico-profissional da empresa é comprovada pelo conjunto dos acervos técnicos dos profissionais constantes de seu quadro técnico.
- Esta certidão perderá a validade, caso ocorra qualquer alteração posterior dos elementos cadastrais nela contidos

Última Anuidade Paga

Ano: 2021 (1/1)

Autos de Infração

Nada consta

Responsáveis Técnicos

Profissional: LUIZ ANTONIO FAGUNDES RAMOS

Registro: 2005196533





CERTIDÃO DE REGISTRO E QUITAÇÃO
PESSOA JURÍDICA
 Lei Federal Nº 5194 de 24 de Dezembro de 1966

CREA-MA

Nº 858790/2022
 Emissão: 09/01/2022
 Validade: 31/03/2022
 Chave: Y3Y96

Conselho Regional de Engenharia e Agronomia do Estado do Maranhão

CPF: 348.637.887-20
 Data Início: 03/11/2021
 Data Fim: Indefinido
 Data Fim de Contrato: Indefinido
 Títulos do Profissional:
 GEÓLOGO
 Atribuição: LEI 4076/62 - ART 06
 Tipo de Responsabilidade: RESPONSÁVEL TÉCNICO

Profissional: JULIANO CAMPIOL
 Registro: 1106048024
 CPF: 039.883.366-45
 Data Início: 06/04/2021
 Data Fim: Indefinido
 Data Fim de Contrato: Indefinido
 Títulos do Profissional:
 ENGENHEIRO AMBIENTAL
 Atribuição: ART. 2º E 4º DA RESOLUÇÃO 447/2000 DO CONFEA.
 GEORREFERENCIAMENTO DE IMÓVEIS RURAIS
 Tipo de Responsabilidade: RESPONSÁVEL TÉCNICO

Profissional: ABIGAIL LOBÃO FERREIRA
 Registro: 1103495461
 CPF: 332.520.333-72
 Data Início: 24/03/2021
 Data Fim: Indefinido
 Data Fim de Contrato: Indefinido
 Títulos do Profissional:
 ENGENHEIRA CIVIL
 Atribuição: ART. 7 DA RESOLUÇÃO 218, DE 29/06/73, DO CONFEA.
 ENGENHEIRA DE SEGURANÇA DO TRABALHO
 Atribuição: Artigo 4º da Resolução 359/91
 Tipo de Responsabilidade: RESPONSÁVEL TÉCNICO

Profissional: JÚLIO SÉRGIO SIQUEIRA BAYMA
 Registro: 1105229998
 CPF: 226.012.103-97
 Data Início: 12/03/2021
 Data Fim: Indefinido
 Data Fim de Contrato: Indefinido
 Títulos do Profissional:
 ENGENHEIRO CIVIL
 Atribuição: ART. 7 DA RESOLUÇÃO 218, DE 29/06/73, DO CONFEA
 Tipo de Responsabilidade: RESPONSÁVEL TÉCNICO

Sócios

Sócio: ANTONIO FRANCISCO BARROS DO NASCIMENTO
 CPF: 883.543.853-53
 Função: SOCIO/ADMINISTRADOR

CPL: 09/11001 21
 PROC: 1555
 PLS:
 TUB:

60/134





CERTIDÃO DE REGISTRO E QUITAÇÃO
PESSOA FÍSICA
Lei Federal Nº 5194 de 24 de Dezembro de 1966

CREA-MA

09/11001 21 Página 1/2

1556

Nº 853522/2021
Emissão: 01/09/2021
Validade: 31/03/2022
Chave: 52WzD

Conselho Regional de Engenharia e Agronomia do Estado do Maranhão

CERTIFICAMOS que o profissional mencionado encontra-se registrado neste Conselho, nos termos da Lei 5.194/66, de 24/12/1966, conforme os dados acima. CERTIFICAMOS, ainda, face o estabelecimento nos artigos 68 e 69 da referida Lei, que o interessado não se encontra em débito com o CREA-MA.

Interessado(a)

Profissional: ABIGAIL LOBÃO FERREIRA
Registro: 1103495461
CPF: 332.520.333-72

Tipo de Registro: Registro Definitivo de Profissional (DIPLOMADO NO PAÍS)
Data de registro: 10/03/1994

Título(s)

GRADUAÇÃO

ENGENHEIRA CIVIL
Atribuição: ART. 7 DA RESOLUÇÃO 218, DE 29/06/73, DO CONFEA.
Instituição de Ensino: UNIVERSIDADE ESTADUAL DO MARANHÃO
Data de Formação: 07/05/1993

PÓS - ENGENHARIA

ENGENHEIRA DE SEGURANÇA DO TRABALHO
Atribuição: Artigo 4º da Resolução 359/91
Instituição de Ensino: FACULDADE ATENAS MARANHENSE
Data de Formação: 20/12/2008

Descrição

CERTIDÃO DE REGISTRO E QUITAÇÃO PESSOA FÍSICA

Informações / Notas

- A falsificação deste documento constitui-se em crime previsto no Código Penal Brasileiro, sujeitando o(a) autor(a) à respectiva ação penal.
- CERTIFICAMOS que caso ocorra(m) alteração(ões) no(s) elemento(s) contido(s) neste documento, esta Certidão perderá a sua validade para todos os efeitos.
- Esta certidão perderá a validade, caso ocorra qualquer alteração posterior dos elementos cadastrais nela contidos.
- Válido em todo território nacional.

Última Anuidade Paga

Ano: 2021 (5/5)

Autos de Infração

Nada consta

Responsabilidades Técnicas

Empresa: BRAZ LOCAÇÕES E CONSTRUÇÕES EIRELI
Registro: 0005422949
CNPJ: 20.246.995/0001-82
Data Início: 28/07/2021
Data Fim: Indefinido
Data Fim de Contrato: Indefinido
Tipo de Responsabilidade: RESPONSÁVEL TÉCNICO

Empresa: CONSTRUMAIS - CONSTRUÇÕES E SERVIÇOS - EPP
Registro: 0005437563
CNPJ: 18.166.662/0001-00
Data Início: 24/03/2021
Data Fim: Indefinido
Data Fim de Contrato: Indefinido
Tipo de Responsabilidade: RESPONSÁVEL TÉCNICO

Empresa: SAMBAIBA CONSTRUÇÕES LTDA - EPP
Registro: 0000010468
CNPJ: 10.561.407/0001-41
Data Início: 20/01/2012



61/134

M



CERTIDÃO DE REGISTRO E QUITAÇÃO
PESSOA FÍSICA
Lei Federal Nº 5194 de 24 de Dezembro de 1966

CREA-MA

Nº 853522/2021
Emissão: 01/09/2021
Validade: 31/03/2022
Chave: 52WzD

Conselho Regional de Engenharia e Agronomia do Estado do Maranhão

Data Fim: Indefinido
Data Fim de Contrato: Indefinido
Tipo de Responsabilidade: RESPONSÁVEL TÉCNICO

Empresa: BOL SERVICOS E COMERCIO EIRELI
Registro: 0005377277
CNPJ: 17.196.808/0001-99
Data Início: 15/09/2017
Data Fim: Indefinido
Data Fim de Contrato: Indefinido
Tipo de Responsabilidade: RESPONSÁVEL TÉCNICO

09/11/2021 21
1557
✓

Handwritten signature

62/134 G



M



Conselho Regional de Engenharia e Agronomia do Estado do Maranhão

INFORMAÇÕES DO PROTOCOLO

Protocolo
Nº 2639342/2021

Folha 1/7



09 11001 21
1558

Interessado (1)

Nome / Razão Social: Registro:

Endereço:

Informações do Protocolo

Assunto:

Emissão: Cadastro: Situação:

Descrição:

Declarações

Declaro, sob as penas da lei, serem verdadeiras as informações aqui prestadas

Documentos

Tipo:	Data:	Observação:
ANEXO	24/03/2021	COMPROVANTE DE ENDEREÇO
ANEXO	24/03/2021	ART DE CARGO E FUNÇÃO
ANEXO	24/03/2021	CONTRATO DE PRESTAÇÃO SERVIÇO

Movimentos

Passo	Nome do usuário	Data Envio	Ação	Origem	Destino
1	Usuário Padrão do SITAC	24/03/2021 00:00:00	Envio	SERVICOS - AMBIENTE DO PROFISSIONAL/EMPRESA	RPJ - REGISTRO DE PESSOA JURIDICA
2	Usuário Padrão do SITAC	24/03/2021 00:00:00	Envio	RPJ - REGISTRO DE PESSOA JURIDICA	IMP - INSPEORIA DE IMPERATRIZ
3	rosangela maria da silva	24/03/2021 13:14:50	Recebimento	IMP - INSPEORIA DE IMPERATRIZ	IMP - INSPEORIA DE IMPERATRIZ
Descrição: Protocolo recebido para análise. Passo automático!					
4	rosangela maria da silva	24/03/2021 00:00:00	Recebimento	IMP - INSPEORIA DE IMPERATRIZ	IMP - INSPEORIA DE IMPERATRIZ
Descrição: INCLUSÃO CONCLUÍDA					

Movimentos ao colegiado

Passo	Conselheiro	Reuniao	Vinculado ao passo	Data	Hora

Protocolos Vinculados

Número/Ano	Assunto

Documento(s) de Fiscalização vinculado(s) ao Protocolo

Número/Ano	Número Anterior	Tipo do D. de Fiscalização	Descrição

Denúncia(s) vinculado(s) ao Protocolo

Número	Tipo de Denúncia	Descrição

6
63/134 a

M

Conselho Regional de Engenharia e Agronomia do Estado do Maranhão
INFORMAÇÕES DA SOLICITAÇÃO DA EMPRESA
Número da Solicitação
Nº 479439

 CRI - CRI - CRI - CRI - CRI
 PROC 09.11.001 21
 F. 1559
 ✓

Detalhes da Empresa

Razão Social:

CONSTRUMAIS - CONSTRUÇÕES E SERVIÇOS - ME

Nome Fantasia:

CONSTRUTORA CARNEIRO

CNPJ (Pessoa Jurídica):

18.166.662/0001-00

Tipo Empresa:

PRIVADA

Categoria Empresa:

MATRIZ

Natureza Jurídica:

2062 - Sociedade Empresária Limitada

Tipo de Registro:

Registro Definitivo de Empresa

Data de Cadastro:

03/02/2021

Protocolo Assunto:

REGISTRO DEFINITIVO DE PESSOA JURÍDICA

Objetivo Social:

47.44-0-99 - COMÉRCIO VAREJISTA DE MATERIAIS DE CONSTRUÇÃO EM GERAL 47.42-3-00 - COMÉRCIO VAREJISTA DE MATERIAL ELÉTRICO 23.30-3-02 - FABRICAÇÃO DE ARTEFATOS DE CIMENTO PARA USO NA CONSTRUÇÃO 23.30-3-01 - FABRICAÇÃO DE ESTRUTURAS PRÉ-MOLDADAS DE CONCRETO ARMADO, EM SÉRIE E SOB ENCOMENDA 23.30-3-03 - FABRICAÇÃO DE ARTEFATOS DE FIBROCIMENTO PARA USO NA CONSTRUÇÃO 23.30-3-04 - FABRICAÇÃO DE CASAS PRÉ-MOLDADAS DE CONCRETO 23.30-3-99 - FABRICAÇÃO DE OUTROS ARTEFATOS E PRODUTOS DE CONCRETO, CIMENTO, FIBROCIMENTO, GESSO E MATERIAIS SEMELHANTES 41.20-4-00 - CONSTRUÇÃO DE EDIFÍCIOS 42.11-1-01 - CONSTRUÇÃO DE RODOVIAS E FERROVIAS 42.12-0-00 - CONSTRUÇÃO DE OBRAS DE ARTE ESPECIAIS 42.13-8-00 - OBRAS DE URBANIZAÇÃO - RUAS, PRAÇAS E CALÇADAS 42.22-7-01 - CONSTRUÇÃO DE REDES DE ABASTECIMENTO DE ÁGUA, COLETA DE ESGOTO E CONSTRUÇÕES CORRELATAS, EXCETO OBRAS DE IRRIGAÇÃO 42.99-5-01 - CONSTRUÇÃO DE INSTALAÇÕES ESPORTIVAS E RECREATIVAS 42.99-5-99 - OUTRAS OBRAS DE ENGENHARIA CIVIL NÃO ESPECIFICADAS ANTERIORMENTE 43.13-4-00 - OBRAS DE TERRAPLENAGEM 43.19-3-00 - SERVIÇOS DE PREPARAÇÃO DO TERRENO NÃO ESPECIFICADOS ANTERIORMENTE 43.21-5-00 - INSTALAÇÃO E MANUTENÇÃO ELÉTRICA 43.22-3-01 - INSTALAÇÕES HIDRÁULICAS, SANITÁRIAS E DE GÁS 43.30-4-01 - IMPERMEABILIZAÇÃO EM OBRAS DE ENGENHARIA CIVIL 43.30-4-02 - INSTALAÇÃO DE PORTAS, JANELAS, TETOS, DIVISÓRIAS E ARMÁRIOS EMBUTIDOS DE QUALQUER MATERIAL 43.30-4-03 - OBRAS DE ACABAMENTO EM GESSO E ESTUQUE 43.30-4-04 - SERVIÇOS DE PINTURA DE EDIFÍCIOS EM GERAL 43.91-6-00 - OBRAS DE FUNDAÇÕES 43.99-1-03 - OBRAS DE ALVENARIA 43.99-1-04 - SERVIÇOS DE OPERAÇÃO E FORNECIMENTO DE EQUIPAMENTOS PARA TRANSPORTE E ELEVAÇÃO DE CARGAS E PESSOAS PARA USO EM OBRAS 43.99-1-05 - PERFURAÇÃO E CONSTRUÇÃO DE POÇOS DE ÁGUA 43.99-1-99 - SERVIÇOS ESPECIALIZADOS PARA CONSTRUÇÃO NÃO ESPECIFICADOS ANTERIORMENTE 49.23-0-02 - SERVIÇO DE TRANSPORTE DE PASSAGEIROS - LOCAÇÃO DE AUTOMÓVEIS COM MOTORISTA 77.19-5-99 - LOCAÇÃO DE OUTROS MEIOS DE TRANSPORTE NÃO ESPECIFICADOS ANTERIORMENTE, SEM CONDUTOR 77.11-0-00 - LOCAÇÃO DE AUTOMÓVEIS SEM CONDUTOR 77.32-2-01 - ALUGUEL DE MÁQUINAS E EQUIPAMENTOS PARA CONSTRUÇÃO SEM OPERADOR, EXCETO ANDAIMES 77.39-0-99 - ALUGUEL DE OUTRAS MÁQUINAS E EQUIPAMENTOS COMERCIAIS E INDUSTRIAIS NÃO

64/134

M



Conselho Regional de Engenharia e Agronomia do Estado do Maranhão
INFORMAÇÕES DA SOLICITAÇÃO DA EMPRESA

Número da Solicitação
Nº 479439

CPL: 0911001 21
 PROD: 1560
 PLO: ✓
 PLS:

ESPECIFICADOS ANTERIORMENTE, SEM OPERADOR 23.30-3-05 - PREPARAÇÃO DE MASSA DE CONCRETO E ARGAMASSA PARA CONSTRUÇÃO 38.11-4-00 - COLETA DE RESÍDUOS NÃO-PERIGOSOS 38.12-2-00 - COLETA DE RESÍDUOS PERIGOSOS 38.21-1-00 - TRATAMENTO E DISPOSIÇÃO DE RESÍDUOS NÃO-PERIGOSOS 42.11-1-02 - PINTURA PARA SINALIZAÇÃO EM PISTAS RODOVIÁRIAS E AEROPORTOS 42.92-8-01 - MONTAGEM DE ESTRUTURAS METÁLICAS 43.11-8-01 - DEMOLIÇÃO DE EDIFÍCIOS E OUTRAS ESTRUTURAS 43.11-8-02 - PREPARAÇÃO DE CANTEIRO E LIMPEZA DE TERRENO 43.30-4-05 - APLICAÇÃO DE REVESTIMENTOS E DE RESINAS EM INTERIORES E EXTERIORES 43.99-1-01 - ADMINISTRAÇÃO DE OBRAS 43.99-1-02 - MONTAGEM E DESMONTAGEM DE ANDAIMES E OUTRAS ESTRUTURAS TEMPORÁRIAS 81.29-0-00 - ATIVIDADES DE LIMPEZA NÃO ESPECIFICADAS ANTERIORMENTE

Endereços

Endereço (1)

Endereço: RUA 21 DE ABRIL, 215,

Bairro: CIDADE NOVA Cidade: JOÃO LISBOA UF: MA CEP: 65922-000

Telefone: (99) 98515-2682 Endereço de correspondência: Sim Não Tipo de Endereço: COMERCIAL

Handwritten signatures and initials in blue ink, including a large signature and the number 65/134.

M



N° Documento: 2021034051831

ESCRITÓRIO IMPERATRIZ

CÓDIGO PARA DÉBITO AUTOMÁTICO
00405183.1

MATRÍCULA 00405183.1
 CLIENTE ABIGAIL LOBAO FERREIRA
 CPF/CNPJ: 332.520.333-72

VENCIMENTO 30/03/2021

09 11001 21
1561

INSCRIÇÃO 701.710.022.0117.000
 ENDEREÇO DO IMÓVEL R RAIMUNDO MORAES, NUMERO, 00502 - HABITADO - SANTA RITA IMPERATRIZ MA
 FATURA 03/2021

RESPONSÁVEL ENDEREÇO PARA ENTREGA
 ÁGUA ESGOTO
 LIGADO POTENCIAL

ÚLTIMOS CONSUMOS				LEITURA		CONSUMO		CONSUMO/DIA	
DATA	VALOR	DATA	VALOR	ANTERIOR	ATUAL	(M³)	DIAS	(M³)	(M³)
02/2021	15	01/2021	15	0	0	15			
12/2020	15	11/2020	15						
10/2020	15	09/2020	15						
ECONOMIAS				N°Hm:					
1	15	N	5	15					

DESCRIÇÃO DOS SERVIÇOS E TARIFAS	CONSUMO POR FAIXA	VALOR R\$
AGUA RESIDENCIAL 001 UNIDADE ATE 10 M3 - R\$ 25,49 (POR UNIDADE) 11 M3 A 20 M3 - R\$ 5,16 POR M3 TOTAL AGUA	10 M3 5 M3	25,49 25,80 51,29
TOTAL GERAL		R\$ 51,29

Valor aproximado dos tributos PIS e COFINS, Lei 12.741 de 2012. R\$

Este documento encontra-se registrado no Conselho Regional de Engenharia e Agronomia do Estado do Maranhão, vinculado ao Protocolo nº 2639342/2021, emitido em 24/03/2021. Documento do Protocolo 1/3 (Vinculado ao passo 2), anexado por adapt em 24/03/2021



INFORMAÇÕES SOBRE O CONTROLE DE QUALIDADE DA ÁGUA PARA CONSUMO HUMANO (Decreto n° 5.440 e Portaria n° 2.914)		
GERÊNCIA REGIONAL: SUPERINTENDENCIA REGIONAL	Mês/Ano: 02/2021	
REDE DE DISTRIBUIÇÃO DE ÁGUA	TURBIDEZ (uT)	COLORO (mg/L)
PARÂMETROS (Valores Médios)		

VIA CLIENTE AUTENTICAÇÃO MECÂNICA

Emitido por: INTERNET Emitido em: 24/03/2021

caema MATRÍCULA 00405183.1 INSCRIÇÃO 701.710.022.0117.000 FATURA 03/2021
 VENCIMENTO 30/03/2021 VALOR R\$ 51,29
 GRUPO: 710 FIRMA: 1

[Handwritten signatures]

8262000000-6 51290002701-6 00405183101-6 03202180003-5 VIA CAEMA



AUTENTICAÇÃO MECÂNICA

66/134

M



Anotação de Responsabilidade Técnica - ART
Lei nº 6.496, de 7 de dezembro de 1977

CREA-MA

ART CARGO-FUNÇÃO
Nº MA20210407361

Folha 5/7

Conselho Regional de Engenharia e Agronomia do Estado do Maranhão

INICIAL

09/11/2021
1562
21

1. Responsável Técnico
ABIGAIL LOBÃO FERREIRA
Título profissional: ENGENHEIRA CIVIL, ENGENHEIRA DE SEGURANÇA DO TRABALHO
RNP: 1103495461
Registro: 1103495481MA

2. Contratante
Contratante: **CONSTRUMAIS - CONSTRUÇÕES E SERVIÇOS LTDA**
RUA 21 DE ABRIL
Complemento: Bairro: **CIDADE NOVA**
Cidade: **JOÃO LISBOA** UF: **MA** CEP: **65922000**
País: **Brasil**
Tipo de contratante: **Pessoa Jurídica de Direito Privado**
Ação Institucional: **Outros**

3. Vínculo Contratual
Unidade administrativa: **outros**
RUA 21 DE ABRIL Nº: 215
Complemento: Bairro: **CIDADE NOVA**
Cidade: **JOÃO LISBOA** UF: **MA** CEP: **65922000**
Data de início: **17/03/2021** Previsão de término: **Não especificado**
Tipo de vínculo: **EMPREGADO**
Identificação do cargo/função: **Preposto técnico**

4. Atividade Técnica
1000 - OUTRA
44 - DESEMPENHO DE CARGO TÉCNICO > OBRAS E SERVIÇOS - CARGO/FUNÇÃO > #3367 - VÍNCULO TÉCNICO COM A EMPRESA (DESEMPENHO DE CARGO/FUNÇÃO TÉCNICA DENTRO DA EMPRESA)
Quantidade: 4,00 Unidade: h/d
A mudança de cargo ou função exige o registro de nova ART

5. Observações
ART DE CONTRATO E PRESTAÇÃO DE SERVIÇOS NA ÁREA DE ENGENHARIA ENTRE A ENGENHEIRA CIVIL ABIGAIL LOBÃO FERREIRA E A EMPRESA CONSTRUMAIS - CONSTRUÇÕES E SERVIÇOS LTDA, COM CARGA HORÁRIA DE 4 HORAS DIÁRIAS OU SEJA 20 HORAS SEMANAIS.

6. Declarações
- Declaro que estou cumprindo as regras de acessibilidade previstas nas normas técnicas da ABNT, na legislação específica e no decreto n. 5296/2004.

7. Entidade de Classe
SEM INDICAÇÃO DE ENTIDADE DE CLASSE

8. Assinaturas
Declaro serem verdadeiras as informações acima
Abigail Lobão Ferreira
ABIGAIL LOBÃO FERREIRA - CPF: 332.520.333-72
Antônio Soares da Barros do Nascimento
CONSTRUMAIS - CONSTRUÇÕES E SERVIÇOS LTDA - CNPJ: 18.166.662/0001-00

9. Informações
* A ART é válida somente quando quitada, mediante apresentação do comprovante do pagamento ou conferência no site do Crea.

10. Valor
Valor da ART: **R\$ 88,78** Registrada em: **23/03/2021** Valor pago: **R\$ 88,78** Nosso Número: **8303128855**

Este documento encontra-se registrado no Conselho Regional de Engenharia e Agronomia do Estado do Maranhão, vinculado ao Protocolo nº 2639342/2021, emitido em 24/03/2021. Documento do Protocolo 2/3 (Vinculado ao passo 2), anexado por adapt em 24/03/2021



Handwritten signatures and initials

A autenticação desta ART pode ser verificada em: <https://crea-ma.sitac.com.br/publico/>, com a chave: D9bd6
Impresso em: 24/03/2021 às 10:16:28 por: ip: 177.185.136.204

www.creama.org.br faleconosco@creama.org.br
Tel: (98) 2106-8300 Fax: (98) 2106-8300



67/134

M

CONTRATO DE PRESTAÇÃO DE SERVIÇOS TÉCNICOS

Pelo presente instrumento particular, a firma: CONSTRUMAIS – CONSTRUÇÕES E SERVIÇOS LTDA, CNPJ: 18.166.662/0001-00, com sede à Rua 21 de abril, n.º 215, Bairro: Centro, na cidade de João Lisboa - MA representada pelo seu sócio gerente: ANTONIO FRANCISCO BARROS DO NASCIMENTO, residente e domiciliado à Rua Pitangueiros, n.º 52, Bairro: Vila Emiliano, Cep: 65.922-000 em João Lisboa -MA ora denomina CONTRATANTE, e o profissional Abigail Lobão Ferreira, título Engenheira Civil e Engenheira de Segurança do trabalho Residente à Rua Raimundo de Moraes, n.º 502, Bairro: Santa Rita em Imperatriz – MA, portador da Carteira Profissional n.º 110349546-1 CREA Nacional, aqui denominado CONTRATADO, tem justo e avençado o seguinte:

PRIMEIRO

O CONTRATADO responsabilizar-se-á por todas as obras ou **Serviços de Prestação de serviços Técnicos como Responsável Técnico pela pessoa Jurídico** que forem executados pela CONTRATANTE, na vigência deste CONTRATO.

1º - O CONTRATADO, terá absoluta autonomia no que respeita à responsabilidade técnica ora assumida.

2º - Ambos, CONTRATANTE e CONTRATADO, comprometem-se a cumprir o estabelecido na Lei n.º 5.194 de 24/12/66, e respectiva regulamentação.

SEGUNDO

A duração do presente CONTRATO é por tempo indeterminado, podendo ser rescindido por qualquer dos Contratantes, mediante aviso prévio de 30 dias de antecedência à outra parte.

TERCEIRO

O CONTRATADO, receberá mensalmente, honorários de 06 (Seis) Salários mínimos mensais valor atual de R\$ 6.600, (Seis mil e seiscentos reais), que-ser-lhe-ão pagos até o dia 05(cinco) do mês subsequente ao vencido.

Parágrafo Único – Em nenhuma hipótese o CONTRATADO receberá remuneração inferior ao salário profissional, conforme previsto no Artigo 82º da Lei n.º 5.194, de 24/12/66, e Lei n.º 4.950

QUARTO

O CONTRATO terá o seguinte período de trabalho:

–DIÁRIO, (SEGUNDA A SEXTA FEIRA): das 14:00hs às 18:00hs, 4 Horas diárias OU

– SEMANAL: 20 (Vinte) horas OU

– MENSAL: 80 (Oitenta) horas.

QUINTO

Este documento encontra-se registrado no Conselho Regional de Engenharia e Agronomia do Estado do Maranhão, vinculado ao Protocolo nº 2639342/2021, emitido em 24/03/2021. Documento do Protocolo 3/3 (Vinculado ao passo 2), anexado por adapt em 24/03/2021



[Handwritten signature]

[Handwritten signature]

[Handwritten signature]

68/134

M

O presente CONTRATO reger-se-á pelo Código Civil Brasileiro e Legislação suplementar, não estabelecendo em hipótese alguma, vínculo empregatício entre contratantes. Estando de pleno acordo, firmam o presente CONTRATO, elegendo o foro de Palmas para o deslinde das pendências porventura dele oriundas.

Imperatriz, MA, em 17 de março de 2021.

Antônio José de Barros de Almeida

Carimbo da Firma (CNPJ) e Ass.
Do Representante legal da Contratante

Aligaílda de Feneia

Assinatura do Profissional

TESTEMUNHAS

Benedito Alves de Souza
Nome legível

Benedito Alves de Souza
Assinatura

Valdemir Araújo de Sousa
Nome legível

Valdemir Araújo de Sousa
Assinatura

Este documento encontra-se registrado no Conselho Regional de Engenharia e Agronomia do Estado do Maranhão, vinculado ao Protocolo nº 2639342/2021, emitido em 24/03/2021. Documento do Protocolo 3/3 (Vinculado ao passo 2), anexado por adapt em 24/03/2021



[Handwritten signature]

[Handwritten mark]

[Handwritten mark]

69/134

M



CERTIDÃO DE ACERVO TÉCNICO COM ATESTADO
Resolução Nº 1025 de 30 de Outubro de 2009
Resolução Nº 218 de 29 de Junho de 1973

CREA-MA

CPL - TRIZIDELA DO VALE
PROC. 0911001 / 20 21
FLS. 1565
RUBR.
Nº 777426/2017
Emissão: 08/06/2017
Validade: Indefinida
Chave: yYaZ9

Conselho Regional de Engenharia e Agronomia do Maranhão

CERTIFICAMOS, para os devidos fins, que consta em nossos arquivos o registro de Acervo referente a(s) Anotação(ões) de Responsabilidade(s) Técnica(s) - ARTs, constante(s) da Presente CERTIDÃO, tendo sido comprovada a execução e conclusão da(s) obra(s) e/ou serviço(s) indicado(s) conforme descrição(ões) abaixo.

Descrição

CERTIDÃO DE ACERVO TÉCNICO COM ATESTADO

Interessado(a)

Profissional: ABIGAIL LOBAO FERREIRA

Registro: 110349546-1

CPF: 332.520.333-72

Tipo de Registro: DEFINITIVO (PROFISSIONAL DIPLOMADO NO PAÍS)

Data Inicial: 10/03/1994

Título(s)

GRADUAÇÃO

ENGENHEIRO CIVIL

Atribuição: ART. 7 DA RESOLUCAO 218, DE 29/06/73, DO CONFEA.

Instituição de Ensino: UNIVERSIDADE ESTADUAL DO MARANHÃO

Data de Formação: 07/05/1993

PÓS - ENGENHARIA

ENGENHEIRO DE SEGURANÇA DO TRABALHO

Atribuição: Artigo 4º da Resolução 359/91

Instituição de Ensino: FACULDADE ATENAS MARANHENSE

Data de Formação: 20/12/2008

Empresa Contratada

SAMBAIBA CONSTRUCOES LTDA

Informações / Notas

- A Certidão de Acervo Técnico (CAT) à qual o atestado está vinculado constituirá prova da capacidade técnico-profissional da pessoa jurídica somente se o responsável técnico indicado estiver ou venha a ser integrado ao seu quadro técnico por meio de declaração entregue no momento da habilitação ou da entrega das propostas.
- Certificamos que se encontra vinculado à presente CAT o atestado apresentado em cumprimento à Lei nº 8.666/93, expedido pela pessoa jurídica contratante, a quem cabe a responsabilidade pela veracidade e exatidão das informações nele constantes. É de responsabilidade deste Conselho a verificação da atividade profissional em conformidade com a Lei nº 5.194/66 e Resoluções do Conselho Federal de Engenharia e Agronomia - CONFEA.
- Esta certidão perderá a validade, caso ocorra qualquer alteração posterior dos elementos cadastrais nela contidos.
- Fica(m) Excluído(s), no entanto, o(s) serviço(s) cujas atribuições não competem ao(s) profissional(is) em questão.
- NÃO FAZ PARTE DESTA CERTIDÃO O ITEM 1.6 DA PLANILHA (PAISAGISMO).

ART(s)

MA20170101400

Certidão nº 777426/2017
06/07/2017, 16:17
Chave de Impressão: yYaZ9

CPL: TRIZIDELA DO VALE
PROC. 09.11001/2017
FIS. 1566
RUB. /

ATESTADO DE CAPACIDADE TÉCNICA

ATESTAMOS para os devidos fins que a firma SAMBAIBA – CONSTRUÇÕES LTDA, estabelecida à Av. Valentim da Silva Aguiar Nº 352, Centro, em Porto Franco - Ma, portadora do CNPJ Nº. 10.561.407/0001-41, executou para esta Prefeitura Municipal, de acordo com as especificações Técnicas e dentro do prazo contratual, a obra de Urbanização da Praça São Francisco em Porto Franco Ma, de acordo com o Contrato Nº. 16.010/2015 de 09/006/20015.

01 – Foi Responsável Técnica pela execução da obra a Engª Civil ABIGAIL LOBÃO FERREIRA, CREA 1103495461, conforme ART Nº. 0001103495461135610..

2 – características da obra:

2.1 – Área Urbanizada 6.363,20 m2

02 – Principais quantidades de serviços executadas:

ITENS	SERVIÇOS	UNID	QUANTIDADE
01.	URBANIZAÇÃO DA PRAÇA SÃO FRANCISCO		
01.1	SERVIÇOS PRELIMINARES		
01.1.1	PLACA DE OBRA EM CHAPA DE ACO GALVANIZADO M2	M2	12,00
01.1.2	LOCACAO E NIVELAMENTO DA OBRA, COM AUXILIO DE EQUIPAMENTOS TOPOGRÁFICOS	m²	6.363,20
01.1.4	INSTAL/LIGACAO PROVISORIA ELETRICA BAIXA TENSÃO P/CANT OBRA	UD	1,00
01.1.5	CERCA COM MOUROES DE MADEIRA COM 4 FIOS DE ARAME FARPADO	M	305,46
1.2	TERRAPLENAGEM		
1.2.1	LIMPEZA MANUAL DO TERRENO (C/ RASPAGEM SUPERFICIAL	M2	3.817,92
1.2.2	ESCAVACAO E CARGA MATERIAL 1A CATEGORIA, UTILIZANDO TRATOR DE ESTEIRA	m³	2.970,09
1.2.3	TRANSPORTE LOCAL COM CAMINHAO BASCULANTE 6 M3, RODOVIA PAVIMENTADA	M3.KM	14.850,47
1.2.4	ESPALHAMENTO E COMPACTAÇÃO DE MATERIAL	M2	5.711,72
3.0	PAVIMENTAÇÃO		
03.1	ESCAVACAO E CARGA MATERIAL DE JAZIDA	M3	127,04
1.3.2	TRANSPORTE LOCAL COM CAMINHAO BASCULANTE 6 M3, RODOVIA PAVIMENTADA	M3xKm	1.905,58

Praça Demétrio Milhomem, 10 – Centro – Porto Franco-MA – CEP 65970-000 CNPJ-06.208.916/0001-00

Cloris de Almeida Gomes Pereira
Secretária Municipal de Infraestrutura
Eng. Civil CREA 13110-DF

Este documento encontra-se registrado no Conselho Regional de Engenharia e Agronomia do Maranhão, vinculado à Certidão nº 777426/2017, emitida em 06/07/2017



Certidão nº 777426/2017

06/07/2017, 16:17

Chave de Impressão: yYaZ9

O documento neste ato registrado foi emitido em 06/07/2017 e contém 9 folhas

71/134 a

M

1.3.3	REGULARIZACAO E COMPACTACAO DE SUBLEITO ATE 20 CM DE ESPESSURA	m ²	651,48
1.3.4	BASE DE SOLO ESTABILIZADO SEM MISTURA, COMPACTACAO 100% PROCTOR NORMAL M3	m ³	97,72
1.3.5	PISO EM BLOCO SEXTAVADO 30X30CM, ESPESSURA 8CM, ASSENTADO SOBRE COLCHAO DE AREIA ESPESSURA 6CM	m ²	651,48
1.4.	DRENAGEM SUPERFICIAL		
1.4.1	MEIO-FIO (GUIA) DE CONCRETO PREMOLDADO, DIMENSÕES 12X15X30X100CM (FACE SUPERIORXFACE INFERIORXALTURAXCOMPRI- MENTO), REJUNTADO C/ARGAMASSA 1:4CIMENTO:AREIA, INCLUINDO ESCAVAÇÃO E REATERRO	m	613,67
1.4.2	SARJETA EM CONCRETO, PREPARO MANUAL, COM SEIXO ROLADO, ESPESSURA = 8CM LARGURA = 40CM.	m	464,67
1.5.	PASSEIOS		
1.5.1	PISO (CALCADA) EM CONCRETO 12MPA TRACO 1:3:5 (CIMENTO/AREIA/BRITA) PREPARO MECANICO, ESPESSURA 7CM, COM JUNTA DE DILATAÇAO EM MADEIRA	M2	1.998,09
1.5.2	PASSEIOS EM PLACAS PREMOLDADAS DE CONCRETO	M2	55,00
1.5.3	PISO TATIL PREMOLDADO EM ARG. CIMENTO E AREIA, DIMENSÕES DE 25 X 25CM	M2	19,04
1.6.	PAISAGISMO		
16.1	PLANTIO DE GRAMA BATATAIS EM MUDAS	UD	3.433,63
1.6.2	PLANTIO DE ARVORE COM ALTURA MAIOR DO QUE 2,00 METROS UN	UD	20,00
1.6.3	PLANTIO DE PALMEIRA IMPERIAL	UD	6,00
1.7.	INFRAESTRUTURA PARA ILUMINAÇÃO		
1.7.1	DUTO ESPIRAL FLEXIVEL SINGELO PEAD D=50MM(2")	M	337,00
1.7.2	CAIXA DE PASSAGEM PREMOLDADA DE 40X40X40CM	UD	20,00
1.8.	EQUIPAMENTOS URBANOS		
1.8.1	PERGOLADO PARA SOMBREAMENTO TIPO ABIU EM MADEIRA TRATADA	UD	1,00

Praça Demétrio Milhomem, 10 – Centro – Porto Franco-MA – CEP 65970-000 CNPJ:06.208.946/0001-00

Clorissa Gomes Pereira
Secretária Municipal de Obras
Eng. Civil CREA 13110-DF

Este documento encontra-se registrado no Conselho Regional de Engenharia e Agronomia do Maranhão, vinculado à Certidão nº 777426/2017, emitida em 06/07/2017



Certidão nº 777426/2017

06/07/2017, 16:17

Chave de Impressão: yYaZ9

O documento neste ato registrado foi emitido em 06/07/2017 e contém 9 folhas

6

A

72/134

Q

M

AMARU			
1.8.2	PLACA BI-APOIADA PARA IDENTIFICAÇÃO DA PRAÇA	UD	2,00
1.8.3	PLACA ESMALTADA PARA IDENTIFICAÇÃO NR DE RUA, DIMENSÕES 45X25CM	UD	8,00
1.8.4	SUPORTE PARA PLACA DE IDENTIFICAÇÃO DE RUA EM AMARU	UD	4,00
1.8.6	LIXEIRA	UD	10,00
1.8.7	BANCO DE JARDIM EM AMARU, TIPO CALÇADÃO, COM ENCOSTO	UD	16,00
1.8.9	PARQUE INFANTIL		
1.8.10	GANGORRA TRÍPLA	UD	1,00
1.8.11	BALANÇO	UD	1,00
1.8.12	CASINHA COM ESCORREGA	UD	1,00
1.8.14	ALAMBRADO DO PARQUE		
1.8.14.1	ESCAVAÇÃO MANUAL DE VALAS	M3	7,54
1.8.14.2	ALICERCE EM PEDRA ARGAMASSADA, TRAÇO 1:8, CIMENTO/AREIA	M3	7,54
1.8.14.3	BALDRAMES EM ALVENARIA DE PEDRA ALVENARIA EM TIJOLOS CERÂMICOS FURADOS	M3	0,06
1.8.14.4	FURADOS	M2	7,54
1.8.14.5	CHAPISCO COM ARGAMASSA TRAÇO 1:3	M2	20,73
1.8.14.6	MASSA ÚNICA, PARA RECEBIMENTO DE PINTURA, EM ARGAMASSA TRAÇO 1:2:8,	M2	20,73
1.8.14.7	APLICAÇÃO MANUAL DE PINTURA COM TINTA LÁTEX ACRÍLICA EM PAREDES	M2	20,73
1.8.14.8	ALAMBRADO EM TELA GALVANIZADA REVESTIDA, FIXADA EM QUADRO DE MADEIRA ESPECIAL	M2	29,50
1.8.14.9	PORTÃO METÁLICO COM TELA GALV. REVESTIDA EM PVC,	M2	0,80
2.1.	QUIOSQUE / LANCHONETE		
2.1.1	SERVIÇOS PRELIMINARES		
2.1.1.1	LOCAÇÃO CONVENCIONAL COM GABARITO EM MADEIRA, SEM REAPROVEITAMENTO	M2	64,95
2.1.1.2	TAPUME DE CHAPA DE MADEIRA COMPENSADA, E= 6MM, COM PINTURA A CAL	M2	-
2.2.	MOVIMENTO DE TERRA		

Este documento encontra-se registrado no Conselho Regional de Engenharia e Agronomia do Maranhão, vinculado à Certidão nº 777426/2017, emitida em 06/07/2017



[Handwritten signature]

Certidão nº 777426/2017

06/07/2017, 16:17

Chave de Impressão: yYaZ9

O documento neste ato registrado foi emitido em 06/07/2017 e contém 9 folhas

[Handwritten signature]
Cláudio Gomes Pereira
Secretário Municipal de Infraestrutura
Eng. Civil CREA 13110-DF

[Large handwritten signature]
73/134 A

M

2.2.1	ESCAVAÇÃO MANUAL DE VALAS	M3	15,28
2.2.2	ATERRO COMPACTADO	M3	19,49
2.2.3	ESCAVAÇÃO E CARGA DE MATERIAL DE 1ª CAT.	M3	25,87
2.2.4	TRANSPORTE DE MATERIAL DMT = 5 Km.	m3.km	129,35
2.3	INFRAESTRUTURA		
2.3.1	ALICERCE EM PEDRA ARGAMASSADA, TRAÇO 1:8, CIMENTO/AREIA	M3	10,75
2.3.3	BLOCOS EM CONCRETO CICLÓPICOS	M3	4,53
2.3.4	VIGAS BALDRAME EM CONCRETO ARMADO	M3	2,00
2.4	SUPERESTRUTURA		
2.4.1	PILARES EM CONCRETO ARMADO	M3	2,58
2.4.2	VIGAS EM CONCRETO ARMADO FCK = 20 MPA.	M3	3,07
2.4.3	LAJE PREMOLDADA PARA FORRO	M2	32,48
2.5	ALVENARIAS		
2.5.1	PAREDES EM TIJOLOS CERÂMICOS FURADOS	M2	125,46
2.5.2	DIVISÓRIA DE GRANITO CINZA	M2	2,31
2.6	COBERTURA		
2.6.1	ESTRUTURA DE MADEIRA DE LEI NÃO APARELHADA	M2	88,38
2.6.3	TABEIRA DE MADEIRA DE LEI, 15 xcm. APARELHADA E ENVERNIZADA	M	36,60
2.6.4	COBERTURA EM TELHA CERÂMICA TIPO COLONIAL	M2	73,20
2.6.5	CUMEEIRA	M	36,60
2.6.6	CORDAO DE ARREMATE EM BEIRAIS COM TELHA CERAMICA	M	36,60
2.7	REVESTIMENTOS		
2.7.1	CHAPISCO COM ARGAMASSA TRAÇO 1:3 EMBOÇO, PARA RECEBIMENTO DE CERÂMICA, EM ARGAMASSA TRAÇO 1:2:8,	M2	283,40
2.7.2	MASSA ÚNICA, PARA RECEBIMENTO DE PINTURA, EM ARGAMASSA TRAÇO 1:2:8,	M2	65,72
2.7.3	REVESTIMENTO CERÂMICO 20 X 20 BRC. PARA PAREDES INTERNAS	M2	180,18
2.7.4	REVESTIMENTO CERÂMICO 10 X 10cm, PAREDE EXTERNA.	M2	37,50
2.7.5			
2.8	PAVIMENTAÇÃO		

Praça Demétrio Milhomem, 10 – Centro – Porto Franco-MA – CEP 65970-000 CNPJ: 06.208.916/0001-00
 Prefeitura Municipal de Porto Franco - Maranhão
 E-mail: CREA 13110-DF

Este documento encontra-se registrado no Conselho Regional de Engenharia e Agronomia do Maranhão, vinculado à Certidão nº 777426/2017, emitida em 06/07/2017



[Handwritten signature]

Certidão nº 777426/2017

06/07/2017, 16:17

Chave de Impressão: yYaZ9

O documento neste ato registrado foi emitido em 06/07/2017 e contém 9 folhas

74/134 A

M

2.8.1	CAMADA IMPERMEABILIZANTE EM CONCRETO SIMPLES	M2	64,95
2.8.2	CONTRAPISO EM CIMENTADO ARGAM. CIM./AREIA 1.4	M2	64,95
2.8.3	REVESTIMENTO CERÂMICO PARA PISO COM PLACAS TIPO PORCELANATO DE DIMENSÕES 45X45	M2	64,95
2.8.4	CALÇADA DE PROTEÇÃO	M2	14,64
2.9	ESQUADRIAS DE MADEIRA		
2.9.1	PORTA DE MADEIRA COMPENSADA DE 0,80 X 2,10, COMPLETA	UD	4,00
2.9.2	PORTA DE MADEIRA COMPENSADA COM REVESTIMENTO MELAMINICO BRC. COMPLETA, DE 1,60 X 0,80	UD	1,00
2.9.3	PORTA VAI-E-VEM EM MADEIRA DE 0,60 X 1,60, 2 FOLHAS, COM REVEST. MELAMÍNICO	ud	2,00
2.10	ESQUADRIAS DE FERRO		
2.10.1	JANELAS BASCULANTE EM FERRO, DE 1,00M X 0,60M, COM VIDRO LISO 3 mm.	M2	2,40
09.10.2	JANELA TIPO GUILHOTINA SOBRE O BALCÃO DE ATENDIMENTO, DE 2,00M X 1,20M	M2	2,40
2.10.3	PORTA DE AÇO DE ENROLAR TIPO GRADE, CHAPA 16	M2	37,50
2.11	INSTALAÇÕES HIDRÁULICAS		
2.11.1	ESCAVAÇÃO MANUAL DE VALAS	M3	3,60
2.11.2	REATERRO COMPACTADO	M3	3,60
2.11.3	PONTO HIDRÁULICO	UD	8,00
2.11.4	TUBO PVC 32MM	M	6,00
2.11.5	TUBO PVC 25MM	M	120,00
2.11.6	TUBO PVC 20 MM	M	18,00
2.11.7	CAIXA D'ÁGUA EM POLIETILENO DE 500 LITROS	UD	1,00
2.11.8	REGISTRO DE GAVETA BRUTO DE 25MM	UD	2,00
2.11.9	REGISTRO DE GAVETA CROMADO, COM CANOPLA, DE 25MM		4,00
2.11.10	TORNEIRA BOIA	UD	1,00
2.12	INSTALAÇÕES SANITÁRIAS		
2.12.1	ESCAVAÇÃO MANUAL	M3	6,00
2.12.2	REATERRO	M3	6,00
2.12.2	TUBO PVC 100MM	M	42,00
2.12.3	TUBO PVC 40MM	M	30,00

Este documento encontra-se registrado no Conselho Regional de Engenharia e Agronomia do Maranhão, vinculado à Certidão nº 777426/2017, emitida em 06/07/2017



Certidão nº 777426/2017

06/07/2017, 16:17

Chave de Impressão: yYaZ9

O documento neste ato registrado foi emitido em 06/07/2017 e contém 9 folhas

Cláudio Gomes Pereira
Secretário Regional de Infraestrutura
Eng. Civil CREA 1311/D-DF

75/134
M



PREFEITURA
**PORTO
FRANCO**
Compromisso com o Futuro

CPL - TRIZIDELA DO VALE
PROC. 0914001 21
FLS. 1571
RUB. ✓

2.12.3	CAIXA DE INSPEÇÃO EM ALVENARIA DE 60 X 60 X 60CM, C/TAMPA PREMOLDADA	UD	5,00
2.12.4	CAIXA DE GORDURA EM ALVENARIA DE 60 X 60 X 60CM, C/RAMPA PREMOLDADA	UD	1,00
2.12.4	CAIXA SIFONADA DE 150MM	UD	3,00
2.12.5	FOSSA SEPTICA EM ALVENARIA DE TIJOLO CERAMICO MACICO DIMENSOES EXTERNAS 1,90X1,10X1,40M, 1.500 LITROS	UD	1,00
2.12.5	SUMIDOURO EM ALVENARIA DE TIJOLO CERAMICO MACICO DIAMETRO 1,20M E ALTURA 5,00M, COM TAMPA EM CONCRETO ARMADO	UD	1,00
2.13	LOUÇAS E ACESSÓRIOS		
2.13.1	VASO SANITÁRIO SIFONADO COM CAIXA ACOPLADA LOUÇA BRANCA	UD	2,00
2.13.2	MICTÓRIO DE LOUÇA BRANCA	UD	2,00
2.13.3	LAVATÓRIO LOUÇA BRANCA COM COLUNA	UD	2,00
2.13.4	BANCADA DE GRANITO DE 2,00M X 0,60M COM CUBA INOX	M2	1,20
2.13.5	BANCADA DE GRANITO PARA A LANCHONETE, COM CUBA INOX 3,00M X 0,60	M2	1,80
2.13.6	CUBA DE EMBUTIR DE AÇO INOXIDÁVEL MÉDIA - FORNECIMENTO E INSTALAÇÃO SIFÃO COM VÁLVULA AMERICANA PARA PIA	UD	2,00
2.13.7	SIFÃO COM VÁLVULA PARA LAVATÓRIO	UD	2,00
2.13.8	VALVULA CROMADA PARA LAVATÓRIO	UD	2,00
2.13.9	VALVULA AMERICANA CROMADA PARA PIA	UD	2,00
2.13.10	TORNEIRA CROMADA PARA PIA	UD	2,00
2.13.11	TORNEIRA CROMADA PARA LAVATÓRIO	UD	2,00
2.13.12	PORTA TOALHA DE PAPEL	UD	2,00
2.13.13	SABONETEIRA PARA SABÃO LÍQUIDO	UD	2,00
2.13.14	ESPELHO CRISTAL ESPESSURA 4MM, COM MOLDURA DE MADEIRA	M2	2,40
2.13.15	EXTINTOR CO2 DE 6 KG	UD	1,00
2.14	INSTALAÇÕES ELÉTRICAS		
2.14.1	PONTO ELÉTRICO EM PAREDE	U	10,00
2.14.2	PONTO ELÉTRICO NO TETO	U	10,00
2.14.3	ELETRODUTO DE PVC DE 1" COM	M	18,00

Praça Demétrio Milhomem, 10 - Centro - Porto Franco-MA - CEP 65970-000 CNPJ: 06.208.944/0001-00

Jórges Gomes Pereira
Secretário Regional de Infraestrutura
Eng. Civil CREA 1310-DF

Certidão nº 77426/2017
06/07/2017, 16:17

Chave de Impressão: yYaZ9

O documento neste ato registrado foi emitido em 06/07/2017 e contém 9 folhas

Este documento encontra-se registrado no Conselho Regional de Engenharia e Agronomia do Maranhão, vinculado à Certidão nº 77426/2017, emitida em 06/07/2017



76/134 G

M

CPL - TRIZIDEIA DO VALE
PROC. 0911001/2017
FIS. 1572
RUB. ✓

CONEXÇÕES			
2.14.4	ELETRODUTO DE PVC DE 1/2" COM CONEXÇÕES	M	30,00
2.14.5	QUADRO DE MEDIÇÃO TRIFÁSICO S/DISJUNTORES	UD	1,00
2.14.6	QUADRO DE DISTRIBUIÇÃO PARA 3 CIRCUITOS	U	1,00
2.14.7	DISJUNTORES MONOFÁSICOS DE 10 A 25A	UD	3,00
2.14.8	DISJUNTORES TRIFÁSICOS DE 25A	UD	1,00
2.14.9	FIO ISOLADO P/750v, DE 4,0 mm2	m	165,00
2.14.10	fio ISOLADO P/750v, DE 2,5 mm2	m	200,00
2.14.11	FIO ISOLADO P/750v, DE 1,5 mm2	M	200,00
2.14.12	CAIXA DE PASSAGEM 4" X 2" PVC	UD	16,00
2.14.13	CAIXA DE PASSAGEM OCTOGONAL PVS	UD	5,00
2.14.14	INTERRUPTOR SIMPLES	UD	6,00
2.14.15	TOMADA DE EMBUTIR 2P+T 10A/250V C/ PLACA -	UD	10,00
2.14.16	LUMINÁRIA ELETRÔNICA PL DE 2 X 15w	UD	10,00
2.14.17	HASTE COPERWALD P/ATERRAMENTO	UD	3,00
2.14.18	CABO DE COBRE NÚ 16MM	M	20,00
2.15	PINTURA		
2.15.1	EMASSAMENTO DE PAREDES INTERNAS COM MASSA ACRÍLICA, 2 DEM, AOS.	M2	114,62
2.15.2	APLICAÇÃO MANUAL DE PINTURA COM TINTA LÁTEX ACRÍLICA EM PAREDES	M2	159,62
2.15.3	PINTURA VERNIZ POLIURETANO BRILHANTE EM MADEIRA - TETO	M2	44,20
2.15.4	PINTURA ESMALTE EM ESQUADRIAS DE MADEIRA	M2	16,64
2.15.5	PINTURA ESMALTE EM ESQUADRIA DE FERRO, INCLUSO TRATAMENTO ANTI-FERRUGINOSO	M2	9,60
2.16	LIMPEZA DA OBRA		
2.16.1	LIMPEZA DA OBRA	M2	64,95

Este documento encontra-se registrado no Conselho Regional de Engenharia e Agronomia do Maranhão, vinculado à Certidão nº 777426/2017, emitida em 06/07/2017



Era o que tínhamos a ATESTAR, conforme consta nos arquivos desta Prefeitura. Por ser a expressão da verdade, firmamos o presente ATESTADO.

Porto Franco, 05 de dezembro de 2016.

Clorisval Gomes Pereira
Clorisval Gomes Pereira
Secretário Adjunto de Infraestrutura
Engº Civil CREA 131/D-DF

Aderson Marinho Filho
ADERSON MARINHO FILHO
Prefeito Municipal

Praça Demétrio Milhomem, 10 - Centro - Porto Franco-MA - CEP 65970-000 CNPJ:06.208.946/0001-24

Certidão nº 777426/2017

06/07/2017, 16:17

Chave de Impressão: yYaZ9

O documento neste ato registrado foi emitido em 06/07/2017 e contém 9 folhas

Handwritten signatures and initials in blue ink.

77/134

M



Anotação de Responsabilidade Técnica - ART
Lei nº 6.496, de 7 de dezembro de 1977

CREA-MA

ART OBRA / SERVIÇO
Nº MA20170101400

CPL - TRIZIDELA DO VILE
0911001 21
1573
Y

Conselho Regional de Engenharia e Agronomia do Maranhão

SUBSTITUIÇÃO à
00011034954615135610
INDIVIDUAL

1. Responsável Técnico

ABIGAIL LOBAO FERREIRA
Título profissional: ENGENHEIRO DE SEGURANÇA DO TRABALHO, ENGENHEIRO CIVIL RNP: 110349546-1
Empresa contratada: SAMBAIBA CONSTRUCOES LTDA Registro: 000001046-8

2. Contratante

Contratante: PREFEITURA MUNICIPAL DE PORTO FRANCO CPF/CNPJ: 06.208.946/0001-24
PRACA DEMETRIO MILHOMEM, 10 Nº:
Complemento: Bairro: CENTRO
Cidade: PORTO FRANCO UF: MA CEP: 65970000
País: Brasil
Telefone: 9935712540 Email: pref-pf@hotmail.com
Contrato: Não especificado Celebrado em:
Valor: R\$ 5.037,30 Tipo de contratante: PESSOA JURIDICA
Ação Institucional: Outros
Situação: BAIXA DE ART Data da Situação: 07/06/2017
Atendido: SIM
Motivo: CONCLUSÃO DA OBRA/SERVIÇO
Descrição:

3. Dados da Obra/Serviço

Proprietário: PREFEITURA MUNICIPAL DE PORTO FRANCO CPF/CNPJ: 06.208.946/0001-24
PRACA SAO FRANCISCO Nº:
Complemento: Bairro: CENTRO
Cidade: PORTO FRANCO UF: MA CEP: 65970000
Telefone: Email: pref-pf@hotmail.com
Coordenadas Geográficas: Latitude: 0 Longitude: 0
Data de Início: 09/06/2015 Previsão de término: 05/12/2016
Finalidade: SEM DEFINIÇÃO

4. Atividade Técnica

1 - ATUACAO	Quantidade	Unidade
53 - EXECUCAO > ATIVIDADES DE A.R.T. -> #A0217 - PRACA	1,00	un

5. Observações

OBRAS DE URBANIZACAO DA PRACA SAO FRANCISCO NA CIDADE DE PORTO FRANCO/MA, CONFORME ESPECIFICACOES CONSTANTES DO TERMO DE COMPROMISSO NUMERO 798142/2013/MTUR/CAIXA, DO PROJETO BASICO E DA PROPOSTA ANEXA NO PROCESSO, TOMADA DE PRECO 004.2015/CPL.

6. Declarações

7. Entidade de Classe

SEM INDICACAO DE ENTIDADE DE CLASSE

8. Assinaturas

Declaro serem verdadeiras as informações acima ABIGAIL LOBAO FERREIRA - CPF: 332.520.333-72
Local de data de data PREFEITURA MUNICIPAL DE PORTO FRANCO - CNPJ: 06.208.946/0001-24

9. Informações

* A ART é válida somente quando quitada, mediante apresentação do comprovante do pagamento ou conferência no site do Crea.

10. Valor

Esta ART é isenta de taxa Registrada em: 07/06/2017

A autenticidade desta ART pode ser verificada em: <https://crea-ma.sitac.com.br/publico/>, com a chave: D28DZ
Impresso em: 06/07/2017 às 16:17:35 por: adapt, ip: 189.90.32.156

Handwritten signatures and the number 78/134.

Certidão nº 777426/2017
06/07/2017, 16:17
Chave de Impressão: yYaZ9
O documento neste ato registrado foi emitido em 06/07/2017 e contém 9 folhas

M



**CERTIDÃO DE ACERVO TÉCNICO COM
ATESTADO**
Resolução Nº 1025 de 30 de Outubro de 2009
Resolução Nº 218 de 29 de Junho de 1973

CREA-MA

CPL - TRIZIFLA DO VALE
PRC. 0911001
FLS. 1574
Página 1/10
Nº 777427/2017
Emissão: 16/02/2017
Validade: Indefinida
Chave: b6b8Z

Conselho Regional de Engenharia e Agronomia do Maranhão

CERTIFICAMOS, para os devidos fins, que consta em nossos arquivos o registro de Acervo referente a(s) Anotação(ões) de Responsabilidade(s) Técnica(s) - ARTs, constante(s) da Presente CERTIDÃO, tendo sido comprovada a execução e conclusão da obra(s) e/ou serviço(s) indicado(s) conforme descrição(ões) abaixo.

Descrição

CERTIDÃO DE ACERVO TÉCNICO COM ATESTADO

Interessado(a)

Profissional: ABIGAIL LOBAO FERREIRA

Registro: 110349546-1

CPF: 332.520.333-72

Tipo de Registro: DEFINITIVO (PROFISSIONAL DIPLOMADO NO PAÍS)

Data Inicial: 10/03/1994

Título(s)

GRADUAÇÃO

ENGENHEIRO CIVIL

Atribuição: ART. 7 DA RESOLUCAO 218, DE 29/06/73, DO CONFEA.

Instituição de Ensino: UNIVERSIDADE ESTADUAL DO MARANHÃO

Data de Formação: 07/05/1993

PÓS - ENGENHARIA

ENGENHEIRO DE SEGURANÇA DO TRABALHO

Atribuição: Artigo 4º da Resolução 359/91

Instituição de Ensino: FACULDADE ATENAS MARANHENSE

Data de Formação: 20/12/2008

Empresa Contratada

SAMBAIBA CONSTRUCOES LTDA

Informações / Notas

- A Certidão de Acervo Técnico (CAT) à qual o atestado está vinculado constituirá prova da capacidade técnico-profissional da pessoa jurídica somente se o responsável técnico indicado estiver ou venha a ser integrado ao seu quadro técnico por meio de declaração entregue no momento da habilitação ou da entrega das propostas.

- Certificamos que se encontra vinculado à presente CAT o atestado apresentado em cumprimento à Lei nº 8.666/93, expedido pela pessoa jurídica contratante, a quem cabe a responsabilidade pela veracidade e exatidão das informações nele constantes. É de responsabilidade deste Conselho a verificação da atividade profissional em conformidade com a Lei nº 5.194/66 e Resoluções do Conselho Federal de Engenharia e Agronomia - CONFEA.

- Esta certidão perderá a validade, caso ocorra qualquer alteração posterior dos elementos cadastrais nela contidos.

- Fica(m) Excluído(s), no entanto, o(s) serviço(s) cujas atribuições não competem ao(s) profissional(is) em questão.

ART(s)

00011034954615144410

Certidão nº 777427/2017
21/03/2017, 15:34
Chave de Impressão: b6b8Z

79/134



ATESTADO DE CAPACIDADE TÉCNICA

Atestamos para os devidos fins e a quem interessar possa, que nos foram prestados com bom desempenho e nada tendo que desabone a conduta do prestador, os serviços descritos abaixo e com as seguintes características:

Tomada de preço nº 08/2015 – CPL

Local de realização, zona urbana de porto franco - MA.

Período de realização 03/12/2015/ até 03/06/2016.

Contratante Prefeitura Municipal de Porto Franco, CNPJ 06.208.946/0001-24.

Contratada Sambaíba Construções Ltda., CNPJ 10.561.407/0001-41.

Abigail Lobão Ferreira, CREA 1103495461.

Acompanhou a execução a construção de 01 (uma) quadra poliesportiva com arquibancada e conclusão de uma cantina e construção de 1 (um) almoxarifado na seme e ampliação de 02 unidades escolares no município de porto franco, no valor de R\$ 356.705,30 (trezentos e cinquenta e seis mil setecentos e cinco reais e trinta centavos) conforme planilha em anexo.

Por ser verdade firmo o presente.

Porto Franco – MA, 17 de outubro de 2016

Anderson Marinho Filho
Prefeito Municipal

Rosileide Ferreira Silva
CREA 6964-D/MA
Rosileide Ferreira Silva
ENGENHEIRO DE OBRAS DE TRABALHO
CREA - 6964 - D/MA
CPF: 750.298.283-81

Este documento encontra-se registrado no Conselho Regional de Engenharia e Agronomia do Maranhão, vinculado à Certidão nº 777427/2017, emitida em 21/03/2017



Certidão nº 777427/2017
21/03/2017, 15:34
Chave de Impressão: b6b8Z
O documento neste ato registrado foi emitido em 21/03/2017 e contém 10 folhas

80/134



SAMBAÍBA CONSTRUÇÕES LTDA.

CNPJ: 10.561.407/0001-41
INSC. EST.: 12.310.617-6

PRGC: 09/1001/2021
1576 ✓

PREFEITURA MUNICIPAL DE PORTO FRANCO
COMISSÃO PERMANENTE DE LICITAÇÃO
TOMADA DE PREÇO 008/2015
DATA: 26 DE NOVEMBRO DE 2015 AS 15:00 H

Objeto: Construção de 01 (uma) Quadra Poliesportiva c/ Arquibancada, Neste município

Item	Descrição do item	Und	Qty	Valor Unitario	Valor
1 SERVIÇOS INICIAIS					
1.1	LIMPEZA MANUAL DO TERRENO	M2	1.200,00	R\$ 2,81	R\$ 3.372,00
1.2	PLACA INDICATIVA DE OBRA	M2	6,00	R\$ 456,40	R\$ 2.738,40
1.3	LOCAÇÃO CONVENCIONAL DE OBRA, ATRAVÉS DE GABARITO DE TABUAS CORRIDAS PONTALETADAS A CADA 1,50M, SEM REAPROVEITAMENTO	M2	1.101,75	R\$ 9,92	R\$ 10.929,36
2 MOVIMENTOS DE TERRA					
2.1	ESCAVAÇÃO MANUAL DE CAVAS(FUNDAÇÕES RASAS,=2,00 M)	M3	44,20	R\$ 38,95	R\$ 1.721,59
2.2	REGULARIZAÇÃO E COMPACTAÇÃO MANUAL DE TERRENO COM SOQUETE	M2	1.101,75	R\$ 3,70	R\$ 4.076,48
2.3	ATERRO APOILOADO(MANUAL) EM CAMADAS DE 20 CM COM MATERIAL DE EMPRÉSTIMO	M3	324,04	R\$ 88,75	R\$ 28.758,33
3 INFRA-ESTRUTURA					
3.1	ALVENARIA EM TIJOLO CERÂMICO FURADO 10X20X20CM, 1 VEZ, ASSENTADO EM ARGAMASSA TRACO 1:5 (CIMENTO E AREIA), E=1CM	M2	173,11	R\$ 59,83	R\$ 10.322,55
3.2	EXECUÇÃO DE BALDRAME EM CONCRETO CICLOPICO 1:3	M3	59,50	R\$ 371,12	R\$ 22.081,64
3.3	CONCRETO ARMADO DOSADO 15 MPA INCL MAT P/ 1 M3 PREPARO CONFCOMP 5845 COLOC CONF COMP 7090 14 M2 DE AREA MOLDADA FORMAS E ESCORAMENTO CONF COMPS 5306 E 5708 60 KG DE ACO CA-50 INCMAO DE OBRA P/CORTE DOBRAGEM MONTAGEM E COLOC NAS FORMAS	M3	4,62	R\$ 2.019,00	R\$ 9.327,78
4 SUPER-ESTRUTURA					
3.3	CONCRETO ARMADO DOSADO 15 MPA INCL MAT P/ 1 M3 PREPARO CONFCOMP 5845 COLOC CONF COMP 7090 14 M2 DE AREA MOLDADA FORMAS E ESCORAMENTO CONF COMPS 5306 E 5708 60 KG DE ACO CA-50 INCMAO DE OBRA P/CORTE DOBRAGEM MONTAGEM E COLOC NAS FORMAS	M3	10,26	R\$ 2.019,00	R\$ 20.714,94
5 PAREDES E PAINÉIS					
5.1	ALVENARIA EM TIJOLO CERÂMICO FURADO 10X20X20CM, 1/2 VEZ, ASSENTADO EM ARGAMASSA TRACO 1:4 (CIMENTO E AREIA), E=1CM	M2	128,48	R\$ 50,00	R\$ 6.424,00
6 REVESTIMENTOS					
6.1	CHAPISCO EM PAREDES TRACO 1:3 (CIMENTO E AREIA), ESPESSURA 0,5CM, PREPARO MANUAL	M2	556,93	R\$ 5,78	R\$ 3.219,06
6.2	EMBOCO PAULISTA (MASSA UNICA) TRACO 1:2:8, ESPESSURA , PREPARO MANUAL	M2	426,16	R\$ 23,11	R\$ 9.848,56
9 PAVIMENTAÇÃO					
9.1	CONTRAPISO/LASTRO DE CONCRETO NAO-ESTRUTURAL, E=5CM, PREPARO COM BETONEIRA	M2	828,00	R\$ 26,00	R\$ 21.528,00

Sambaíba Construções Ltda
CNPJ: 10.561.407/0001-41

Receita Municipal S...
Emissão de 20/11/2015
CNPJ: 10.561.407/0001-41

AV. Valentin da Silva Aquiar. 352 - Centro - Fone: (99) 3571-3119 - CEP: 65970-000 - Porto Franco-MA

Lo
M
81/134
M

Este documento encontra-se registrado no Conselho Regional de Engenharia e Agronomia do Maranhão, vinculado à Certidão nº 777427/2017, emitida em 21/03/2017



Certidão nº 777427/2017
21/03/2017, 15:34
Chave de Impressão: b6b8Z
O documento neste ato registrado foi emitido em 21/03/2017 e contém 10 folhas



SAMBAÍBA CONSTRUÇÕES LTDA.

CNPJ: 10.561.407/0001-41
INSC. EST.: 12.310.617-6

CPL - TITULA DO VILE
09/11/001 21
1577 ✓

Item	Descrição do Item	Und	Qtd	Valor Unitario	Valor
9.2	PISO INDUSTRIAL ALTA RESISTENCIA ESPESURA 8MM. INCLUSO JUNTAS DE DILATAÇÃO PLASTICAS E POLIMENTO MECANIZADO	M2	576,00	R\$ 75,00	R\$ 43.200,00
9.3	PISO CIMENTADO RUSTICO TRACO 1:4 (CIMENTO E AREIA), ESPESURA 3,0CM, PREPARO MANUAL	M2	252,00	R\$ 51,00	R\$ 12.852,00
9.4	EXECUÇÃO DE CALÇADA EM CONCRETO NÃO ESTRUTURAL, COM USO DE SEIXO ROLADO, PREPARO MECÂNICO, E ESPESURA DE 7CM	M2	183,75	R\$ 37,00	R\$ 6.798,75
10	INSTALAÇÕES ELÉTRICAS				R\$ 8.112,00
10.1	POSTE CONCRETO SEÇÃO CIRCULAR COMPRIMENTO=11M CARGA NOMINAL NO TOPO 200KG INCLUSIVE ESCAVACAO EXCLUSIVE TRANSPORTE - FORNECIMENTO E COLOCAÇÃO	UN	4,00	R\$ 1.140,00	R\$ 4.560,00
10.2	REFLETOR REDONDO EM ALUMINIO COM SUPORTE E ALÇA REGULAVEL PARA FIXACAO, COM LAMPADA VAPOR DE MERCURIO 250W	UN	16,00	R\$ 222,00	R\$ 3.552,00
11	PINTURA				R\$ 21.744,27
11.1	FUNDO SELADOR ACRILICO AMBIENTES INTERNO	M2	426,16	R\$ 1,75	R\$ 745,78
11.2	INTERNOS/EXTERNOS, DUAS DEMAOS	M2	426,16	R\$ 11,09	R\$ 4.726,11
11.3	DEMARCAÇÃO COM TINTA ACRILICA PARA PISOS DE FAIXAS EM QUADRA POLIESPORTIVA	M	637,60	R\$ 7,73	R\$ 4.927,88
	PINTURA ESMALTE BRILHANTE, DUAS DEMAOS, PARA FERRO - ALAMBRADO E PEÇAS METALICAS	M2	295,00	R\$ 20,03	R\$ 5.908,85
	PINTURA COM TINTA ACRILICA PARA PISOS EM QUADRAS POLIESPORTIVAS - PISO DE ARQUIBANCADAS, CIRCULAÇÃO E CALÇADAS	M2	511,35	R\$ 10,63	R\$ 5.435,65
12	ALAMBRADO E EQUIPAMENTOS				R\$ 38.800,72
12.1	ALAMBRADO PARA QUADRA POLIESPORTIVA, ESTRUTURADA EM TUBO DE AÇO GALV. C/COSTURA DIN 2440, DIÂMETRO 2", E TELA EM ARAME GALVANIZADO 14 BWG. MALHA QUADRADA COM ABERTURA DE 2"	M2	273,92	R\$ 116,00	R\$ 31.774,72
12.2	CONJUNTO DE TRAVES PARA FUTSAL PINTADAS, INCLUSO REDE	CJ	1,00	R\$ 3.515,00	R\$ 3.515,00
12.3	CONJUNTO P/VOLEI(POSTES FOGO H=255 REDE NYLON 2 MM	CJ	1,00	R\$ 2.134,00	R\$ 2.134,00
12.4	CONJUNTO DE TABELAS DE BASQUETE EM LAMINADO NAVAL, INCLUSO REDE E ARO	CJ	1,00	R\$ 1.377,00	R\$ 1.377,00
13	LIMPEZA GERAL DA OBRA				R\$ 2.005,19
13.1	LIMPEZA FINAL DA OBRA	M2	1.101,75	R\$ 1,82	R\$ 2.005,19
				Total	R\$ 288.575,60

[Signature]
Sambaíba Construções Ltda
CNPJ: 10.561.407/0001-41

[Signature]
Rosilene J. Silva
Rosilene Ferreira Silva
ENGR. CIVIL E ENGR. DE SEGURANÇA DO TRABALHO
CREA - E204 - DMA
CPF: 756.256.283-91

AV. Valentin da Silva Aquiar, 352 - Centro - Fone: (99) 3571-3119 - CEP: 65970-000 - Porto Franco, MA

Este documento encontra-se registrado no Conselho Regional de Engenharia e Agronomia do Maranhão, vinculado à Certidão nº 777427/2017, emitida em 21/03/2017



Certidão nº 777427/2017
21/03/2017, 15:34
Chave de Impressão: b6b8Z
O documento neste ato registrado foi emitido em 21/03/2017 e contém 10 folhas

[Handwritten marks]
82/134

[Handwritten mark]



SAMBAÍBA CONSTRUÇÕES LTDA.

CNPJ: 10.561.407/0001-41
INSC. EST.: 12.310.617-6

CPL. TERREIRA SILVA
PROC. 0911001
1578
21

PREFEITURA MUNICIPAL DE PORTO FRANCO
COMISSÃO PERMANENTE DE LICITAÇÃO
TOMADA DE PREÇO 008/2015
DATA: 26 DE NOVEMBRO DE 2015 AS 15:00 H
Objeto: Construção de 01(um) Almoarifado na Sede
da SEMED do município de Porto Franco/MA

Item	Descrição do Item	Und	Qtd	Valor Unitario	Valor
1	SEVIÇOS INICIAIS				R\$ 3.202,80
1.1	LIMPEZA MANUAL DO TERRENO	M2	48,00	R\$ 2,79	R\$ 133,92
1.2	PLACA INDICATIVA DE OBRA	M2	6,00	R\$ 450,00	R\$ 2.700,00
1.3	LOCACAO CONVENCIONAL DE OBRA, ATRAVÉS DE GABARITO DE TABUAS CORRIDAS PONTALETADAS A CADA 1,50M, SEM REAPROVEITAMENTO	M2	37,19	R\$ 9,92	R\$ 368,88
2	MOVIMENTOS DE TERRA				R\$ 1.065,15
2.1	ESCAVACAO MANUAL DE CAVAS(FUNDAÇÕES RASAS,=2,00 M)	M3	2,64	R\$ 38,95	R\$ 102,71
2.2	REGULARIZACAO E COMPACTACAO MANUAL DE TERRENO COM SOQUETE	M2	37,19	R\$ 3,70	R\$ 137,58
2.3	ATERRO APILOADO(MANUAL) EM CAMADAS DE 20 CM COM MATERIAL DE EMPRÉSTIMO	M3	9,30	R\$ 88,73	R\$ 824,86
3	INFRA-ESTRUTURA				R\$ 2.930,02
3.1	ALVENARIA EM TIJOLO CERAMICO FURADO 10X20X20CM, 1 VEZ, ASSENTADO EM ARGAMASSA TRACO 1:5 (CIMENTO E AREIA), E=1CM	M2	2,93	R\$ 59,61	R\$ 174,66
3.2	EXECUÇÃO DE BALDRAME EM CONCRETO CICLOPICO 1:3	M3	2,64	R\$ 371,12	R\$ 978,64
3.3	MAT P/ 1 M3 PREPARO CONFCOMP 5845 COLOC CONF COMP 7090 14 M2 DE AREA MOLDADA FORMAS E ESCORAMENTO CONF COMPS 5306 E 5708 60 KG DE ACO CA-50	M3	0,88	R\$ 2.019,00	R\$ 1.776,72
4	SUPER-ESTRUTURA				R\$ 2.281,47
4.1	CONCRETO ARMADO DOSADO 15 MPA INCL MAT P/ 1 M3 PREPARO CONFCOMP 5845 COLOC CONF COMP 7090 14 M2 DE AREA MOLDADA FORMAS E ESCORAMENTO CONF COMPS 5306 E 5708 60 KG DE ACO CA-50	M3	1,13	R\$ 2.019,00	R\$ 2.281,47
4.2	INCMAO DE OBRA P/CORTE DOBRAGEM MONTAGEM E COLOC NAS FORMAS				
5	PAREDES E PAINÉIS				R\$ 2.527,97
5.1	ALVENARIA EM TIJOLO CERAMICO FURADO 10X20X20CM, 1/2 VEZ, ASSENTADO EM ARGAMASSA TRACO 1.4 (CIMENTO E AREIA), E=1CM	M2	49,95	R\$ 50,61	R\$ 2.527,97
8	REVESTIMENTOS				R\$ 2.882,12
8.1	CHAPISCO EM PAREDES TRACO 1:3 (CIMENTO E AREIA), ESPESSURA 0.5CM, PREPARO MANUAL	M2	99,90	R\$ 5,76	R\$ 575,42
8.2	EMBOCO PAULISTA (MASSA UNICA) TRACO 1:2:8, ESPESSURA, PREPARO MANUAL	M2	99,90	R\$ 23,09	R\$ 2.306,69

Sambaíba Construções Ltda.
CNPJ: 10.561.407/0001-41

Roni
Roni Ferreira Silva
ENSP, CATE E ENCA DE SEGURANCA DO TRABALH
CPL. TERREIRA SILVA
1.053

AV. Valentin da Silva Araújo, 352 - Centro - Fone: (99) 3571-3119 - CEP: 65970-000 - Porto Franco, MA

Este documento encontra-se registrado no Conselho Regional de Engenharia e Agronomia do Maranhão, vinculado à Certidão nº 777427/2017, emitida em 21/03/2017



O documento neste ato registrado foi emitido em 21/03/2017 e contém 10 folhas

Certidão nº 777427/2017

21/03/2017, 15:34

Chave de Impressão: 6668Z

83/134

9

M



09/11/001 21
1579

Item	Descrição do item	Und	Qtd	Valor Unitario	Valor
9 PAVIMENTAÇÃO					R\$ 1.532,71
9.1	CONTRAPISO/LASTRO DE CONCRETO NÃO-ESTRUTURAL, E=5CM, PREPARO COM BETONEIRA	M2	1,30	R\$ 26,35	R\$ 34,19
9.2	PISO CERAMICO PEI-4 35X35CM, ASSENTADO COM ARGAMASSA DE CIMENTO COLANTE, REJUNTE COM CIMENTO BRANCO	M2	25,95	R\$ 41,71	R\$ 1.082,37
9.3	EXECUÇÃO DE CALÇADA EM CONCRETO NÃO ESTRUTURAL, COM USO DE SEIXO ROLADO, PREPARO MECÂNICO, E ESPESSURA DE 7CM	M2	11,24	R\$ 37,04	R\$ 416,14
10 INSTALAÇÕES ELETRICAS					R\$ 302,98
10.1	LUMINARIA TIPO CALHA, DE SOBREPOR, COM REATOR DE PARTIDA RAPIDA E LAMPADA FLUORESCENTE 2X40W, COMPLETA, FORNECIMENTO E INSTALACAO	UND	2,00	R\$ 110,80	R\$ 221,60
10.2	INTERRUPTOR SIMPLES DE EMBUTIR 10A/250V 1 TECLA, SEM PLACA - FORNECIMENTO E INSTALACAO	UND	1,00	R\$ 10,52	R\$ 10,52
10.3	TOMADA 3P+T 30A/440V SEM PLACA - FORNECIMENTO E INSTALACAO	UND	2,00	R\$ 35,43	R\$ 70,86
11 PINTURA					R\$ 429,29
11.1	FUNDO SELADOR ACRILICO AMBIENTES INTERIORES EM MADEIRA, TINTURA ESMALTE ACETINADO EM MADEIRA, DUAS DEMAOS	M2	99,90	R\$ 1,75	R\$ 174,83
11.2	PINTURA ESMALTE FOSCO, DUAS DEMAOS, SOBRE SUPERFICIE METALICA	M2	4,73	R\$ 13,09	R\$ 61,85
11.3	PINTURA COM TINTA ACRILICA PARA PISOS - CALÇADAS	M2	3,60	R\$ 20,33	R\$ 73,19
11.4	PINTURA COM TINTA ACRILICA PARA PISOS - CALÇADAS	M2	11,24	R\$ 10,63	R\$ 119,43
12 COBERTURAS E FORRO					R\$ 7.409,37
12.1	ESTRUTURA EM MADEIRA APARELHADA, PARA TELHA CERAMICA, APOIADA EM PAREDE	M2	37,19	R\$ 93,20	R\$ 3.465,64
12.2	COBERTURA EM TELHA CERAMICA TIPO PLAN	M2	37,19	R\$ 46,74	R\$ 1.738,03
12.3	EMBOCAMENTO DE ULTIMA FIADA DE TELHA PLAN, COLONIAL OU PAULISTA	M	7,40	R\$ 8,80	R\$ 65,12
12.4	CUMEEIRA COM TELHA CERAMICA EMBOCADA COM ARGAMASSA TRACO 1:2:8 (CIMENTO:CAL E AREIA)	M	3,70	R\$ 20,61	R\$ 76,26
12.5	FORRO EM PVC INCLUSIVE ESTRUTURA EM METALOM	M2	25,95	R\$ 79,55	R\$ 2.064,32
13 LIMPEZA GERAL DA OBRA					R\$ 2.007,79
13.1	LIMPEZA FINAL DA OBRA	M2	37,19	R\$ 1,82	R\$ 67,68
ESQUADRIAS					
13.2	PORTA DE MADEIRA COMPENSADA LISA PARA PINTURA, 0,90X2,10M, INCLUSO ADUELA 2A, ALIZAR 2A E DOBRADICA	UND	1,00	R\$ 480,59	R\$ 480,59
13.3	JANELA DE CORRER EM CHAPA DE ACO, COM DUAS FOLHAS, PARA VIDRO	M2	1,80	R\$ 655,46	R\$ 1.179,83

Sambaíba Construções Ltda

Rosilene Ferreira Silva
ENGENHEIRA DE SEGURANÇA DO TRABALHO
C.R.C. 755.258.203/94

AV. Valentin da Silva Aquiar, 352 - Centro - Fone: (99) 3571-3119 - CEP: 65970-000 - Ponta Franca, MA

Este documento encontra-se registrado no Conselho Regional de Engenharia e Agronomia do Maranhão, vinculado à Certidão nº 777427/2017, emitida em 21/03/2017



Certidão nº 777427/2017
21/03/2017, 15:34
Chave de Impressão: b6b8Z
O documento neste ato registrado foi emitido em 21/03/2017 e contém 10 folhas

6 A P
84/134

M

CPL - TRIZELA DO VALE
 09/11/001 21
 1580
 RUB.

Item	Descrição do item	Und	Qtd	Valor Unitario	Valor
9	PAVIMENTAÇÃO				R\$ 1.532,71
9.1	CONTRAPISO/LASTRO DE CONCRETO NAO-ESTRUTURAL, E=5CM, PREPARO COM BETONEIRA	M2	1,30	R\$ 26,35	R\$ 34,19
9.2	PISO CERAMICO PEI-4 35X35CM, ASSENTADO COM ARGAMASSA DE CIMENTO COLANTE, REJUNTE COM CIMENTO BRANCO	M2	25,95	R\$ 41,71	R\$ 1.082,37
9.3	EXECUÇÃO DE CALÇADA EM CONCRETO NÃO ESTRUTURAL, COM USO DE SEIXO ROLADO, PREPARO MECÂNICO, E ESPESSURA DE 7CM	M2	11,24	R\$ 37,04	R\$ 416,14
10	INSTALAÇÕES ELETRICAS				R\$ 302,98
10.1	LUMINARIA TIPO CALHA, DE SOBREPOR, COM REATOR DE PARTIDA RAPIDA E LAMPADA FLUORESCENTE 2X40W, COMPLETA, FORNECIMENTO E INSTALACAO	UND	2,00	R\$ 110,80	R\$ 221,60
10.2	INTERRUPTOR SIMPLES DE EMBUTIR 10A/250V 1 TECLA, SEM PLACA - FORNECIMENTO E INSTALACAO	UND	1,00	R\$ 10,52	R\$ 10,52
10.3	TOMADA 3P+T 30A/440V SEM PLACA - FORNECIMENTO E INSTALACAO	UND	2,00	R\$ 35,43	R\$ 70,86
11	PINTURA				R\$ 429,29
11.1	FUNDO SELADOR ACRILICO AMBIENTES INTERIORES	M2	99,90	R\$ 1,75	R\$ 174,83
11.2	PINTURA ESMALTE ACETINADO EM MADEIRA, DUAS DEMAOS	M2	4,73	R\$ 13,09	R\$ 61,85
11.3	PINTURA ESMALTE FOSCO, DUAS DEMAOS, SOBRE SUPERFICIE METALICA	M2	3,60	R\$ 20,33	R\$ 73,19
11.4	PINTURA COM TINTA ACRILICA PARA PISOS - CALÇADAS	M2	11,24	R\$ 10,63	R\$ 119,43
12	COBERTURAS E FORRO				R\$ 7.409,37
12.1	ESTRUTURA EM MADEIRA APARELHADA, PARA TELHA CERAMICA, APOIADA EM PAREDE	M2	37,19	R\$ 93,20	R\$ 3.465,64
12.2	COBERTURA EM TELHA CERAMICA TIPO PLAN	M2	37,19	R\$ 46,74	R\$ 1.738,03
12.3	EMBOCAMENTO DE ULTIMA FIADA DE TELHA PLAN, COLONIAL OU PAULISTA	M	7,40	R\$ 8,80	R\$ 65,12
12.4	CUMEEIRA COM TELHA CERAMICA EMBOCADA COM ARGAMASSA TRACO 1:2:8 (CIMENTO:CAL E AREIA)	M	3,70	R\$ 20,61	R\$ 76,26
12.5	FORRO EM PVC INCLUSIVE ESTRUTURA EM METALOM	M2	25,95	R\$ 79,55	R\$ 2.064,32
13	LIMPEZA GERAL DA OBRA				R\$ 2.007,79
13.1	LIMPEZA FINAL DA OBRA	M2	37,19	R\$ 1,82	R\$ 67,68
	ESQUADRIAS				
13.2	PORTA DE MADEIRA COMPENSADA LISA PARA PINTURA, 0,90X2,10M, INCLUSO ADUELA 2A, ALIZAR 2A E DOBRADICA	UND	1,00	R\$ 480,59	R\$ 480,59
13.3	JANELA DE CORRER EM CHAPA DE ACO, COM DUAS FOLHAS, PARA VIDRO	M2	1,80	R\$ 655,46	R\$ 1.179,83

[Assinatura]
 Sambaíba Construções Ltda
 CNPJ: 10.561.407/0001-41

[Assinatura]
 Rosilene Ferreira Silva
 ENGENHEIRA DE SEGURANÇA DO TRABALHO
 CREA: 000000000-0000-0000
 CPF: 755.258.000-01

AV. Valentin da Silva Aquiar, 352 - Centro - Fone: (99) 3571-3119 - CEP: 65970-000 - Porto Franco-MA

Este documento encontra-se registrado no Conselho Regional de Engenharia e Agronomia do Maranhão, vinculado à Certidão nº 777427/2017, emitida em 21/03/2017



Certidão nº 777427/2017
 21/03/2017, 15:34
 Chave de Impressão: b6b8z
 O documento neste ato registrado foi emitido em 21/03/2017 e contém 10 folhas

[Assinatura]
 85/134

[Assinatura]

TRIZICELA DO IMAE
 0911001 21
 1586
 J

PREFEITURA MUNICIPAL DE PORTO FRANCO
 COMISSÃO PERMANENTE DE LICITAÇÃO
 TOMADA DE PREÇO 008/2015
 DATA: 26 DE NOVEMBRO DE 2015 AS 15:00 H
 Objeto: Conclusão da cantina na U. E. Marcolina Margalhaes municipio de porto franco
 Cantina na U.E Marcolina Magalhães

Item	Descrição do item	Und	Qty	Valor Unitario	Valor
1.0	PINTURA				R\$ 2.781,08
1.1	FUNDO SELADOR ACRILICO AMBIENTES INTERNO	M2	72,96	R\$ 2,91	R\$ 212,31
	PINTURA LATEX ACRILICA AMBIENTES INTERNOS/EXTERNOS, DUAS DEMAOS	M2	72,96	R\$ 11,09	R\$ 809,13
1.2	PINTURA ESMALTE ACETINADO EM MADEIRA, DUAS DEMAOS	M2	14,18	R\$ 13,09	R\$ 185,55
1.3	PINTURA ESMALTE FOSCO, DUAS DEMAOS, SOBRE SUPERFICIE METALICA	M2	25,44	R\$ 20,33	R\$ 517,20
1.4	PINTURA IMUNIZANTE PARA MADEIRA, DUAS DEMAOS - MADEIRAMENTO DE COBERTURA	M2	65,20	R\$ 16,21	R\$ 1.056,89
2.0	COBERTURAS E FORRO				R\$ 14.617,23
2.1	ESTRUTURA EM MADEIRA APARELHADA, PARA TELHA CERAMICA, APOIADA EM PAREDE	M2	65,20	R\$ 93,21	R\$ 6.077,29
2.2	COBERTURA EM TELHA CERAMICA TIPO PLAN EMOBAMENTO DE ULTIMA FIADA DE TELHA PLAN, COLONIAL OU PAULISTA	M2	65,20	R\$ 46,74	R\$ 3.047,45
2.3	CUMEEIRA COM TELHA CERAMICA EMOBADA COM ARGAMASSA TRACO 1:2:8 (CIMENTO:CAL E AREIA)	M	171,15	R\$ 8,80	R\$ 1.506,12
2.4	FORRO EM PVC INCLUSIVE ESTRUTURA EM METALOM	M2	48,00	R\$ 79,55	R\$ 3.818,40
3.0	PAVIMENTAÇÃO				R\$ 4.995,27
3.1	PISO CERAMICO PEI-4 35X35CM, ASSENTADO COM ARGAMASSA DE CIMENTO COLANTE, REJUNTE COM CIMENTO BRANCO	M2	65,20	R\$ 41,71	R\$ 2.719,49
3.2	EXECUÇÃO DE CALÇADA EM CONCRETO 1:3:5 (FCK=12 MPA) PREPARO MECÂNICO, E=7CM, INCLUSIVE PASSARELA DE ACESSO	M2	16,00	R\$ 34,86	R\$ 557,76
3.3	CONTRAPISO/LASTRO DE CONCRETO NÃO-ESTRUTURAL, E=5CM, PREPARO COM BETONEIRA	M2	65,20	R\$ 26,35	R\$ 1.718,02
4.0	REVESTIMENTOS				R\$ 10.804,71
4.1	CERAMICA ESMALTADA EM PAREDES 1A, PEI-4, 20X20CM, PADRAO MEDIO, FIXADA COM ARGAMASSA COLANTE E REJUNTAMENTO COM CIMENTO BRANCO	M2	107,63	R\$ 43,95	R\$ 4.730,43
4.2	CHAPISCO EM PAREDES TRACO 1:3 (CIMENTO E AREIA), ESPESSURA 0,5CM, PREPARO MANUAL	M2	177,20	R\$ 6,35	R\$ 1.125,19
4.3	EMBOCO PAULISTA (MASSA UNICA) TRACO 1:4 (CIMENTO E AREIA MEDIA), ESPESSURA 2,0CM, INCLUSO ADITIVO IMPERMEABILIZANTE, PREPARO MANUAL DA ARGAMASSA	M2	177,20	R\$ 27,93	R\$ 4.949,08
5.0	ESQUADRIAS				R\$ 4.001,80

Este documento encontra-se registrado no Conselho Regional de Engenharia e Agronomia do Maranhão, vinculado à Certidão nº 777427/2017, emitida em 21/03/2017



[Assinatura]
 Sambaíba Construções Ltda.
 CNPJ: 10.561.407/0001-41

Roni
 Rosilene Ferreira Silva
 ENGENHEIRA CIVIL DE REG. PROF. DO TRABALHO
 CREA - 6064 - DIMA
 CPF: 753.258.283-91

AV. Valentin da Silva Aquiar, 352 - Centro - Fone: (99) 3571-3119 - CEP: 65970-000 - Porto Franco-MA

Certidão nº 777427/2017
 21/03/2017, 15:34

Chave de Impressão: b6b8Z

O documento neste ato registrado foi emitido em 21/03/2017 e contém 10 folhas

86/134
 M

CT. TRIZELA DO VALE
 PROC. 0911001 21
 P.S. 1582
 RUB. J

Item	Descrição do Item	Und	Qtd	Valor Unitario	Valor
5.1	PORTA DE MADEIRA COMPENSADA LISA PARA PINTURA, 0,90X2,10M, INCLUSO ADUELA 2A, ALIZAR 2A E DOBRADICA	UND	3,00	R\$ 480,00	R\$ 1.440,00
5.2	JANELA DE CORRER EM CHAPA DE ACO, COM DUAS FOLHAS, PARA VIDRO	M2	1,65	R\$ 655,00	R\$ 1.080,75
5.3	PORTA DE ACO CHAPA 24, DE ENROLAR, VAZADA TIJOLINHO OU EQUIVALENTE COM RETANGULO OU CIRCULO, ACABAMENTO GALVANIZADO NATURAL	M2	3,15	R\$ 330,00	R\$ 1.039,50
5.4	FECHADURA DE EMBUTIR COMPLETA, PARA PORTAS EXTERNAS, PADRAO DE ACABAMENTO POPULAR	UND	3,00	R\$ 89,00	R\$ 267,00
5.5	VIDRO LISO COMUM TRANSPARENTE, ESPESURA 4MM	M2	1,65	R\$ 105,79	R\$ 174,55
					R\$ 3.622,81
6.0	LOUÇAS E METAIS				
6.1	BANCADA DE GRANITO CINZA POLIDO 150X60CM, COM CUBA DE EMBUTIR DE AÇO INOXIDÁVEL MÉDIA, VÁLVULA AMERICANA EM METAL CROMADO, SIFÃO FLEXÍVEL EM PVC, ENGATE FLEXÍVEL 30CM, TORNEIRA DE MESA CROMADA TUBO MÓVEL PADRÃO ALTO - FORNEC. E INSTAL. AF. 12/2013 P	UND	1,00	R\$ 873,00	R\$ 873,00
6.2	GRANITO CINZA POLIDO P/BANCADA E=2,5 CM	M2	1,62	R\$ 451,00	R\$ 730,62
6.3	REVISÃO GERAL EM INSTALAÇÕES HIDRO SANITÁRIAS EXISTENTES	VB	1,00	R\$ 1.800,00	R\$ 1.800,00
6.4	TANQUE DE MÁRMORE SINTÉTICO SUSPENSO, 22L OU EQUIVALENTE - FORNECIMENTO E INSTALAÇÃO.	UND	1,00	R\$ 177,14	R\$ 177,14
6.5	TORNEIRA CROMADA 1/2" OU 3/4" PARA TANQUE, PADRÃO MÉDIO - FORNECIMENTO E INSTALAÇÃO	UND	1,00	R\$ 42,05	R\$ 42,05
					R\$ 735,14
7.0	COMPLEMENTOS E LIMPEZA GERAL				
7.1	LUMINARIA TIPO CALHA, DE SOBREPOR, COM REATOR DE PARTIDA RÁPIDA E LÂMPADA FLUORESCENTE 2X40W, COMPLETA.	UND	4,00	R\$ 110,80	R\$ 443,20
7.2	INTERRUPTOR SIMPLES DE EMBUTIR 10A/250V 1 TECLA, SEM PLACA - FORNECIMENTO E INSTALAÇÃO	UND	3,00	R\$ 10,52	R\$ 31,56
7.3	TOMADA 3P+T 30A/440V SEM PLACA - FORNECIMENTO E INSTALAÇÃO	UND	4,00	R\$ 35,43	R\$ 141,72
7.4	LIMPEZA FINAL DA OBRA	M2	65,20	R\$ 1,82	R\$ 118,66
Total					R\$ 41.558,04

Este documento encontra-se registrado no Conselho Regional de Engenharia e Agronomia do Maranhão, vinculado à Certidão nº 777427/2017, emitida em 21/03/2017



[Signature]
 Sambaíba Construções Ltda.
 CNPJ: 10.561.407/0001-41

[Signature]
 Rosilene Ferreira Silveira
 ENGR. CIVIL E ENGR. DE SEGURANÇA DO TRABALHO
 CREA - 6964 - D/MA
 CPF: 725.258.283-91

87/134
[Handwritten signature]
 M



Conselho Regional de Engenharia e Agronomia do Maranhão

INICIAL
INDIVIDUAL
CPL - TRINIDELA DO VALE
0911001 21
1583
RUB. Y

1. Responsável Técnico

ABIGAIL LOBAO FERREIRA

Título profissional: ENGENHEIRO DE SEGURANÇA DO TRABALHO, ENGENHEIRO CIVIL
Empresa contratada: SAMBAIBA CONSTRUCOES LTDA

RNP: 110349546-1
Registro: 000001046-8

2. Contratante

Contratante: PREFEITURA MUNICIPAL DE PORTO FRANCO
PRACA DEMETRIO MILHOMEM, 10

CPF/CNPJ: 06.208.946/0001-24
Nº:

Complemento: Bairro: CENTRO
Cidade: PORTO FRANCO UF: MA
País: Brasil

CEP: 65970000

Telefone: 9935712540 Email: pref-pf@hotmail.com

Contrato: Não especificado Celebrado em:

Valor: R\$ 356.705,00 Tipo de contratante: PESSOA JURÍDICA

Ação Institucional: Outros

Situação: BAIXA DE ART

Atendido: SIM

Data da Situação: 14/01/2017

Motivo: CONCLUSÃO DA OBRA/SERVIÇO

Descrição:

3. Dados da Obra/Serviço

Proprietário: PREFEITURA MUNICIPAL DE PORTO FRANCO
U. E. MARCOLINA MAGALHAES E SEMED

CPF/CNPJ: 06.208.946/0001-24
Nº:

Complemento: Bairro: CENTRO
Cidade: PORTO FRANCO UF: MA

CEP: 65970000

Telefone: Email: pref-pf@hotmail.com

Coordenadas Geográficas: Latitude: Longitude:

Data de Início: 03/12/2015 Previsão de término: 03/06/2016

Finalidade: SEM DEFINIÇÃO

4. Atividade Técnica

	Quantidade	Unidade
1 - ATUACAO		
20 - EXECUCAO E PROJETO > ATIVIDADES DE A.R.T. -> #A0110 - EDIFICIOS DE ALVENARIA P/ FINS DIVERSOS	33,25	M2
20 - EXECUCAO E PROJETO > ATIVIDADES DE A.R.T. -> #A0129 - QUADRA DE ESPORTES	753,00	M2

5. Observações

CONFORME O CONTRATO DE NUMERO: 11.089/2015, TEM POR OBJETO A CONSTRUCAO DE 01 (UMA) QUADRA POLIESPORTIVA COM ARQUIBANCADA, CONSTRUCAO DA CANTINA NA U. E. MARCOLINA MAGALHAES E CONSTRUCAO DE 01 (UM) ALMOXARIFADO NA SEDE DA SEMED DO MUNICIPIO DE PORTO FRANCO/MA, CONFORME ESPECIFICACOES CONSTANTES DO PROJETO BASICO E DEMAIS ANEXOS. TUDO NA CONFORMIDADE DA PROPOSTA DE PRECO CONSTANTE DO PROCESSO.

6. Declarações

7. Entidade de Classe

SEM INDICACAO DE ENTIDADE DE CLASSE

8. Assinaturas

Declaro serem verdadeiras as informações acima

ABIGAIL LOBAO FERREIRA - CPF: 332.520.333-72

Local de data de

PREFEITURA MUNICIPAL DE PORTO FRANCO - CNPJ: 06.208.946/0001-24

9. Informações

* A ART é válida somente quando quitada, mediante apresentação do comprovante do pagamento ou conferência no site do Crea.

10. Valor

Valor da ART: R\$ 195,96

Pago em: 25/01/2016

Nosso Número: 8200961942

Handwritten signatures and marks, including a large 'M' at the bottom right and a signature '88/134'.



**CERTIDÃO DE ACERVO TÉCNICO COM
ATESTADO**
Resolução Nº 1025 de 30 de Outubro de 2009
Resolução Nº 218 de 29 de Junho de 1973

CREA-MA

Nº 777432/2017
Emissão: 16/02/2017
Validade: Indefinida
Chave: BBW1W

Conselho Regional de Engenharia e Agronomia do Maranhão

0911001 21
1584

CERTIFICAMOS, para os devidos fins, que consta em nossos arquivos o registro de Acervo referente a(s) Anotação(ões) de Responsabilidade(s) Técnica(s) - ARTs, constante(s) da Presente CERTIDÃO, tendo sido comprovada a execução e conclusão da(s) obra(s) e/ou serviço(s) indicado(s) conforme descrição(ões) abaixo.

Descrição

CERTIDÃO DE ACERVO TÉCNICO COM ATESTADO

Interessado(a)

Profissional: ABIGAIL LOBAO FERREIRA

Registro: 110349546-1

CPF: 332.520.333-72

Tipo de Registro: DEFINITIVO (PROFISSIONAL DIPLOMADO NO PAÍS)

Data Inicial: 10/03/1994

Título(s)

GRADUAÇÃO

ENGENHEIRO CIVIL

Atribuição: ART. 7 DA RESOLUCAO 218, DE 29/06/73, DO CONFEA.

Instituição de Ensino: UNIVERSIDADE ESTADUAL DO MARANHÃO

Data de Formação: 07/05/1993

PÓS - ENGENHARIA

ENGENHEIRO DE SEGURANÇA DO TRABALHO

Atribuição: Artigo 4º da Resolução 359/91

Instituição de Ensino: FACULDADE ATENAS MARANHENSE

Data de Formação: 20/12/2008

Empresa Contratada

SAMBAIBA CONSTRUCOES LTDA

Informações / Notas

- A Certidão de Acervo Técnico (CAT) à qual o atestado está vinculado constituirá prova da capacidade técnico-profissional da pessoa jurídica somente se o responsável técnico indicado estiver ou venha a ser integrado ao seu quadro técnico por meio de declaração entregue no momento da habilitação ou da entrega das propostas.

- Certificamos que se encontra vinculado à presente CAT o atestado apresentado em cumprimento à Lei nº 8.666/93, expedido pela pessoa jurídica contratante, a quem cabe a responsabilidade pela veracidade e exatidão das informações nele constantes. É de responsabilidade deste Conselho a verificação da atividade profissional em conformidade com a Lei nº 5.194/66 e Resoluções do Conselho Federal de Engenharia e Agronomia - CONFEA.

- Esta certidão perderá a validade, caso ocorra qualquer alteração posterior dos elementos cadastrais nela contidos.

- Fica(m) Excluído(s), no entanto, o(s) serviço(s) cujas atribuições não competem ao(s) profissional(is) em questão.

ART(s)

00011034954615099610

Certidão nº 777432/2017
21/03/2017, 15:49
Chave de Impressão: BBW1W

Handwritten signature and date: 21/03/17

Handwritten mark 'M'



CPL - TRIZIDEIA DO VIZÉ
PROC. 0911001/2017
FLS. 1585

ATESTADO DE CAPACIDADE TÉCNICA

Atestamos para os devidos fins e a quem interessar possa, que nos foram prestados com bom desempenho e nada tendo que desabone a conduta do prestador, os serviços descritos abaixo e com as seguintes características:

Tomada de preco nº 036/2013 – CPL

Local de realização, avenida aeroporto bairro - centro de porto franco - MA.

Período de realização 20/12/2013/ até 05/12/2015.

Contratante Prefeitura Municipal de Porto Franco, CNPJ 06.208.946/0001-24.

Contratada Sambaíba Construções Ltda., CNPJ 10.561.407/0001-41.

Abigail Lobão Ferreira, CREA 1103495461.

Acompanhou a execução a construção de 01 (uma) unidade básica de saúde , no valor de R\$ 412.227,65 (quatrocentos e doze mil duzentos e vinte e sete reais e sessenta e cinco centavos) conforme planilha em anexo.

Por ser verdade firmo o presente.

Porto Franco – MA, 17 de outubro de 2016

Anderson Marinho Filho
Prefeito Municipal

Rosileide Ferreira Silva
CREA 6964-D/MA

Este documento encontra-se registrado no Conselho Regional de Engenharia e Agronomia do Maranhão, vinculado à Certidão nº 777432/2017, emitida em 21/03/2017



Praca Demétrio Milhomem, 10 – Centro – Porto Franco-MA – CEP 65970-000 CNPJ: 06.208.946/0001-24
Fone/Fax: (99) 3571-2645/2540 E-mail: pref_pf@hotmail.com



Certidão nº 777432/2017
21/03/2017, 15:49

Chave de Impressão: BBW1W

O documento neste ato registrado foi emitido em 21/03/2017 e contém 14 folhas

CPLE - TRIBUTAÇÃO DO IPI
PROC. 0911001 21
FLS. 1586
RUB. Y

PREFEITURA MUNICIPAL DE PORTO FRANCO
COMISSÃO PERMANENTE DE LICITAÇÃO
TOMADA DE PREÇO 036/2013
DATA: 11 DE DEZEMBRO DE 2013 AS 16:00 H
Objeto: CONSTRUÇÃO DE UBS - I
Local: Avenida Aeroporto Porto Franco - MA

Item	Descrição do item	Und	Qtd	Valor Unitario	Valor
1	MOBILIZAÇÃO - CANTEIRO DE OBRAS - DEMOLIÇÕES				RS 13.101,87
1.1	PLACA DE OBRA EM CHAPA DE ACO GALVANIZADO - PADRÃO MINISTERIO DA SAUDE - 1,50X3,00M	M2	6,00	R\$ 368,00	R\$ 2.208,00
1.2	LOCACAO CONVENCIONAL DE OBRA, ATRAVÉS DE GABARITO DE TABUAS CORRIDAS PONTALETADAS A CADA 1,50M	M2	367,19	R\$ 8,66	R\$ 3.179,87
1.3	LIMPEZA MECANIZADA DE TERRENO, INCLUSIVE RETIRADA DE ARVORES ENTRE 0,05CM ATÉ 0,15M	M2	800,00	R\$ 0,40	R\$ 320,00
1.4	INSTAL/LIGACAO PROVISORIA ELETRICA BAIXA TENSÃO P/CANT OBRA OBRA.M3-CHAVE 100A CARGA 3KWH,20CV EXCL FORN MEDIDOR	UN	1,00	R\$ 1.180,00	R\$ 1.180,00
1.5	LIGAÇÃO DE ESGOTO	UN	1,00	R\$ 752,00	R\$ 752,00
1.6	LIGAÇÃO PROVISÓRIA DE ÁGUA PARA OBRA	UN	1,00	R\$ 372,00	R\$ 372,00
1.7	GALPÃO ABERTO PARA OFICINA E DEPÓSITO DE CANTEIRO DE OBRAS, EM MADEIRA	M2	10,00	R\$ 181,00	R\$ 1.810,00
1.8	BARRACAO DE OBRA EM CHAPA DE MADEIRA COMPENSADA COM BANHEIRO, COBERTURA EM FIBROCIMENTO 4 MM, INCLUSO INSTALACOES HIDRO-SANITARIAS E ELETRICAS	M2	20,00	R\$ 164,00	R\$ 3.280,00
2	MOVIMENTO DE TERRA				RS 12.630,17
2.1	ESCAVACAO MANUAL DE VALAS OU FUNDAÇÕES	M3	99,17	R\$ 29,99	R\$ 2.974,05
2.2	REATERRO DE VALA/CAVA COM MATERIAL REAPROVEITADO - FUNDAÇÃO	M3	44,63	R\$ 13,39	R\$ 597,54
2.3	ATERRO APILOADO(MANUAL) EM CAMADAS DE 20 CM COM MATERIAL DE EMPRÉSTIMO	M3	110,16	R\$ 79,53	R\$ 8.760,79
2.4	CARGA E DESCARGA MECANIZADAS EM CAMINHAO BASCULANTE	M3	54,54	R\$ 0,87	R\$ 47,45
2.5	TRANSPORTE DE ENTULHO COM CAMINHAO BASCULANTE 6 M3, RODOVIA PAVIMENTADA	M3	54,54	R\$ 4,59	R\$ 250,35
3	COBERTURA				RS 38.854,38
3.1	ESTRUTURA EM MADEIRA APARELHADA, PARA TELHA CERAMICA, APOIADA EM PAREDE	M2	367,19	R\$ 67,15	R\$ 24.656,81
3.2	COBERTURA EM TELHA CERAMICA TIPO FRANCESA, EXCLUINDO MADEIRAMENTO	M2	367,19	R\$ 30,50	R\$ 11.199,30

Este documento encontra-se registrado no Conselho Regional de Engenharia e Agronomia do Maranhão, vinculado à Certidão nº 777432/2017, emitida em 21/03/2017



[Handwritten signature]

[Handwritten signature]
Sambaíba Construções Ltda
CNPJ: 10.561.407/0001-41

[Handwritten signature]
Rosilene Ferreira Silva
ENGENHEIRA DE SEGURANÇA DO TRABALHO
CREA - 6964 - D-1/MA
CPF: 755.258.263-91

1 DE 7

AV. Valentin da Silva Aguiar, 352 - Centro - Fone: (99) 3571-3119 - CEP: 65970-000 - Porto Franco-MA

[Large handwritten signature]
91/134

Certidão nº 777432/2017
21/03/2017, 15:49

Chave de Impressão: BBW1W

O documento neste ato registrado foi emitido em 21/03/2017 e contém 14 folhas

[Handwritten mark]

PROJ. 0911001 21
 FLS. 1587
 RUB. ✓

Local: Avenida Aeroporto Porto Franco - MA

Item	Descrição do item	Und	Qty	Valor Unitario	Valor
3.3	CUMEEIRA COM TELHA CERAMICA EMBOÇADA COM ARGAMASSA TRACO 1:2:8 (CIMENTO,CAL E AREIA)	M	38,00	R\$ 15,00	R\$ 570,00
3.4	EMBOCAMENTO DE ULTIMA FIADA DE TELHA PLAN, COLONIAL OU PAULISTA, COM ARGAMASSA TRACO 1:2:8 (CIMENTO, CAL E AREIA) M 6,12	M2	72,00	R\$ 7,49	R\$ 539,28
3.5	CALHA EM CHAPA DE ACO GALVANIZADO NUMERO 24, DESENVOLVIMENTO DE 50CM	M	4,00	R\$ 41,00	R\$ 164,00
3.6	TUBO PVC CORRUGADO RIGIDO PERFORADO DN 150 PARA DRENAGEM - FORNECIMENTO E INSTALACAO M 95,61	M	15,00	R\$ 115,00	R\$ 1.725,00
4	FUNDAÇÃO E ESTRUTURA				R\$ 46.603,96
	FUNDAÇÃO				R\$ 26.629,24
4.1	CONCRETO ARMADO DOSADO 15 MPA INCL MAT P/ 1 M3 PREPARO CONF COMP 5845 COLOC CONF COMP 7090 14 M2 DE AREA MOLDADA FORMAS E ESCORAMENTO CONF COMPS 5306 E 5708 60 KG DE ACO CA-50 INC MAO DE OBRA P/ CORTE DOBRAGEM MONTAGEM E COLO	M3	10,05	R\$ 1.814,00	R\$ 18.230,70
4.2	LASTRO DE CONCRETO, ESPESURA 3CM, PREPARO MECANICO	M2	99,17	R\$ 16,39	R\$ 1.625,36
4.3	ALVENARIA EMBASAMENTO TIJOLO CERAMICO FURADO 10X20X20 CM	M3	19,83	R\$ 341,50	R\$ 6.773,17
	ESTRUTURA				R\$ 19.974,72
4.4	CONCRETO ARMADO DOSADO 15 MPA INCL MAT P/ 1 M3 PREPARO CONF COMP 5845 COLOC CONF COMP 7090 14 M2 DE AREA MOLDADA FORMAS E ESCORAMENTO CONF COMPS 5306 E 5708 60 KG DE ACO CA-50 INC MAO DE OBRA P/ CORTE DOBRAGEM MONTAGEM E COLO	M3	10,53	R\$ 1.814,00	R\$ 19.098,15
4.5	VERGA, CONTRA-VERGA EM CONCRETO PRÉ-MOLDADO, 10X10CM, FCK=20MPA (PREPARO COM BETONEIRA) AÇO CA60, BITOLA FINA, INCLUSIVE FORMAS TABUA 3A	M	61,60	R\$ 14,23	R\$ 876,57
5	ALVENARIA - VEDAÇÃO				R\$ 32.721,40
5.1	ALVENARIA EM TIJOLO CERAMICO FURADO 10X20X20CM, 1/2 VEZ, ASSENTADO EM ARGAMASSA TRACO 1:2:8 (CIMENTO, CAL E AREIA), JUNTAS 12MM MUROS	M2	877,72	R\$ 37,28	R\$ 32.721,40
6	IMPERMEABILIZAÇÃO				R\$ 624,36
6.1	BETUMINOSA (BALDRAMES)	M2	100,22	R\$ 6,23	R\$ 624,36
7	REVESTIMENTOS - PISOS, PAREDES E TETOS				R\$ 117.328,52
	PISO				R\$ 42.607,51

Este documento encontra-se registrado no Conselho Regional de Engenharia e Agronomia do Maranhão, vinculado à Certidão nº 777432/2017, emitida em 21/03/2017



Certidão nº 777432/2017
 21/03/2017, 15:49

Chave de Impressão: BBW1W

O documento neste ato registrado foi emitido em 21/03/2017 e contém 14 folhas

Sambaíba Construções Ltda
 CNPJ: 10.561.407/0001-41

Roni
 O Assessor Terceira Sifa
 ENGENHEIRO DE SEGURANÇA DO TRABALHO
 CREA - 0064 - DIMA
 CPF: 785.258.203-91

2 DE 7

AV. Valentin da Silva Aguiar, 352 - Centro - Fone: (99) 3571-3119 - CEP: 65970-000 - Porto Franco-MA

Handwritten signatures and notes: 97/134, M, S, N

Local: Avenida Aeroporto Porto Franco - MA

Item	Descrição do item	Und	Qtd	Valor Unitario	Valor
7.1	CONTRAPISO EM ARGAMASSA TRACO 1:4 (CIMENTO E AREIA), ESPESSURA 7CM, PREPARO MANUAL)	M2	344,54	R\$ 41,00	R\$ 14.126,14
7.2	REGULARIZACAO DE PISO EM ARGAMASSA TRACO 1:3 (CIMENTO E AREIA GROSSA SEM PENEIRAR), ESPESSURA 2,0CM, PREPARO MECANICO	M2	344,54	R\$ 13,30	R\$ 4.582,38
7.3	PISO (CALCADA) EM CONCRETO (CIMENTO/AREIA/SEIXO ROLADO) PREPARO MECANICO, E ESPESSURA DE 7CM (contorno ub)	M2	22,65	R\$ 37,00	R\$ 838,05
7.4	PISO CERAMICO PADRAO MEDIO PEI 5 ASSENTADO SOBRE ARGAMASSA 1:4 (CIMENTO E AREIA) E REJUNTADO COM CIMENTO BRANCO	M2	344,54	R\$ 52,60	R\$ 18.122,80
7.5	RODAPE EM CERAMICA PADRAO MEDIO PEI-4 ALTURA 8CM ASSENTADO SOBRE ARGAMASSA DE CIMENTO COLANTE REJUNTADO COM CIMENTO BRANCO	M	305,00	R\$ 10,30	R\$ 3.141,50
7.6	SOLEIRA DE GRANITO - PORTAS	M	29,40	R\$ 61,11	R\$ 1.796,63
	PAREDE				R\$ 74.721,01
7.7	CHAPISCO EM PAREDES INTERNAS E EXTERNAS TRACO 1:3 (CIMENTO E AREIA), ESPESSURA 0,5CM, PREPARO MECANICO	M2	1755,44	R\$ 5,47	R\$ 9.602,26
7.8	EMBOCO PAULISTA (MASSA UNICA) EM PAREDE, TRACO 1:2:8 (CIMENTO, CAL E AREIA), PREPARO MECANICO - ESP 2CM	M2	1639,38	R\$ 21,92	R\$ 35.935,21
7.9	REVESTIMENTO COM CERAMICA ESMALTADA 20X20CM, 1A LINHA, PADRAO ALTO, ASSENTADA COM ARGAMASSA DE CIMENTO COLANTE E REJUNTAMENTO COM CIMENTO BRANCO	M2	196,38	R\$ 31,00	R\$ 6.087,78
7.10	EMASSAMENTO C/MASSA ACRILICA PARA AMBIENTES INTERNOS, DUAS DEMÃOS	M2	1443,00	R\$ 11,41	R\$ 16.464,63
7.11	PINTURA LATEX ACRILICA AMBIENTES INTERNOS E EXTERNOS, DUAS DEMÃOS	M2	196,38	R\$ 9,08	R\$ 1.783,13
7.12	PINTURA PVA, DUAS DEMÃOS - TETO	M2	344,54	R\$ 8,37	R\$ 2.883,80
7.13	PEITORIL DE GRANITO (JANELAS)	M	32,20	R\$ 61,00	R\$ 1.964,20
	TETO				R\$ 18.429,44
7.14	FÓRRO DE GESSO	M2	344,54	R\$ 53,49	R\$ 18.429,44
8	ESQUARIAS				R\$ 42.232,27
	MADEIRA				R\$ 17.763,70
8.1	PORTA DE MADEIRA COMPENSADA LISA PARA PINTURA, 0,80X2,10M, INCLUSO ADUELA 1A, ALIZAR 1A E DOBRADICA COM ANEL	UN	12,00	R\$ 393,00	R\$ 4.716,00
8.2	PORTA DE MADEIRA COMPENSADA LISA PARA PINTURA, 0,90X2,10M, INCLUSO ADUELA 1A, ALIZAR 1A E DOBRADICA COM ANEL	UN	14,00	R\$ 698,10	R\$ 9.773,40

Rosilene Ferreira Silva
Sambaíba Construções Ltda
CNPJ: 10.561.407/0001-41

Rosilene Ferreira Silva
ENGR. CIVIL E ENGR. DE SEGURANCA DO TRABAHO
CREA - 6064 - D/MA
CPF: 755.258.283-91

3 DE 7

AV. Valentin da Silva Aguiar, 352 - Centro - Fone: (99) 3571-3119 - CEP: 65970-000 - Porto Franco-MA

Este documento encontra-se registrado no Conselho Regional de Engenharia e Agronomia do Maranhão, vinculado à Certidão nº 777432/2017, emitida em 21/03/2017



Certidão nº 777432/2017
21/03/2017, 15:49

Chave de Impressão: BBW1W

O documento neste ato registrado foi emitido em 21/03/2017 e contém 14 folhas

Handwritten signatures and marks: *to*, *93/134*, *M*

Local: Avenida Aeroporto Porto Franco - MA

Item	Descrição do item	Und	Qtd	Valor Unitario	Valor
8.3	FECHADURA DE EMBUTIR COMPLETA, PARA PORTAS INTERNAS, PADRAO DE ACABAMENTO POPULAR	UN	26,00	R\$ 59,77	R\$ 1.554,02
8.4	PINTURA ESMALTE PARA MADEIRA, DUAS DEMAO S, INCLUSO APARELHAMENTO COM FUNDO NIVELADOR BRANCO FOSCO	M2	116,55	R\$ 14,76	R\$ 1.720,28
8.5	ALUMINIO JANELA BASCULANTE DE ALUMINIO	M2	3,00	R\$ 529,00	R\$ 1.587,00
8.6	CAIXILHO FIXO, DE ALUMINIO, PARA VIDRO	M2	27,84	R\$ 462,90	R\$ 12.887,14
	VIDRO				R\$ 9.994,43
8.7	CONJUNTO DE VIDRO TEMPERADO 10MM COM 1 PORTA - CV1/CV2	M2	6,30	R\$ 948,00	R\$ 5.972,40
8.8	VIDRO LISO COMUM TRANSPARENTE, ESPESSURA 3MM	M2	30,84	R\$ 97,18	R\$ 2.997,03
8.9	ESPELHO CRISTAL FIXADO COM BOTOES	M2	2,50	R\$ 410,00	R\$ 1.025,00
9	INSTALAÇÕES ELETRICAS				R\$ 29.187,39
	PADRÃO DE ENTRADA TRIFÁSICO 125A AÉREO				R\$ 900,00
9.1	PADRÃO DE ENTRADA TRIFÁSICO 125A AÉREO - COMPLETO CFE PROJETO	CJ	1,00	R\$ 900,00	R\$ 900,00
	PONTOS ELÉTRICOS				R\$ 24.958,59
9.2	LUMINARIA TIPO CALHA, DE SOBREPOR, COM REATOR DE PARTIDA RAPIDA E LAMPADA FLUORESCENTE 2X40W, COMPLETA, FORNECIMENTO E INSTALACAO	UN	37,00	R\$ 101,14	R\$ 3.742,18
9.3	LUMINARIA TIPO CALHA, DE SOBREPOR, COM REATOR DE PARTIDA RAPIDA E LAMPADA FLUORESCENTE 2X20W, COMPLETA, FORNECIMENTO E INSTALACAO	UN	8,00	R\$ 93,00	R\$ 744,00
9.4	ARANDELA TIPO TARTARUGA COM LÂMPADA ELETRONICA 16W - COMPLETA	UN	18,00	R\$ 102,99	R\$ 1.853,82
9.5	BLOCO AUTÔNOMO PARA ILUMINAÇÃO DE EMERGÊNCIA E INDICAÇÃO DE SAÍDA	UN	5,00	R\$ 218,99	R\$ 1.094,95
9.6	PONTO DE ENERGIA PARA ILUMINAÇÃO	PT	63,00	R\$ 91,48	R\$ 5.763,24
9.7	TOMADA 20A/127V PADRÃO BRASILEIRO EM CX. 4"X2"	UN	63,00	R\$ 25,92	R\$ 1.632,96
9.8	TOMADA 20A/127V EM CX. 10"X10" DE PISO ALTA	UN	2,00	R\$ 25,92	R\$ 51,84
9.9	PONTO DE ENERGIA PARA TOMADA	PT	65,00	R\$ 97,70	R\$ 6.350,50
9.10	INTERRUPTOR C/ 1 TECLA SIMPLES EM CX. 4"X2"	UN	25,00	R\$ 13,00	R\$ 325,00
9.11	INTERRUPTOR C/ 2 TECLAS SIMPLES EM CX. 4"X2"	UN	8,00	R\$ 22,00	R\$ 176,00
9.12	PONTO DE ENERGIA PARA INTERRUPTOR	PT	33,00	R\$ 97,70	R\$ 3.224,10
	QUADRO DE DISTRIBUIÇÃO				R\$ 3.328,80

Este documento encontra-se registrado no Conselho Regional de Engenharia e Agronomia do Maranhão, vinculado à Certidão nº 777432/2017, emitida em 21/03/2017



[Assinatura]
 Sambaíba Construções Ltda.
 CNPJ: 10.561.407/0001-41

[Assinatura]
 Rosilene Ferreira Silva
 ENGR. CIVIL E ENGR. DE SEGURANÇA DO TRABALHO
 CREA - 6964 - DIMA
 CPF: 755.268.263-91

Certidão nº 777432/2017
 21/03/2017 - 15:49
 Chave de Impressão: BBW1W

O documento neste ato registrado foi emitido em 21/03/2017 e contém 14 folhas

[Assinaturas manuais]
 94/134
 M

PROC. 0911001 21
 FLS. 1590
 RUB. Y

Local: Avenida Aeroporto Porto Franco - MA

Item	Descrição do item	Und	Qtd	Valor Unitario	Valor
9.13	PAINEL DE DISTRIBUIÇÃO EM CHAPA DE AÇO 16USG, PARA ATÉ 18 DISJUNTORES MONOPOLARES, PINTURA EM EPOXI COR BEGE, COM TRINCO, ESPELHO INTERNO C/ PLAQUETAS DE IDENTIFICAÇÃO EM ACRÍLICO PARA CADA CIRCUITO E PORTA PROJETO. DEVERÁ ATENDER O SOLICITADO NO DIAGRAMA UNIFILAR EM PROJETO.	UN	1,00	R\$ 270,00	R\$ 270,00
9.14	DISJUNTOR TERMOMAGNÉTICO TRIPOLAR 125A CAPAC. INTERRUP. 25KA-CURVA C	UN	1,00	R\$ 262,80	R\$ 262,80
9.15	DISJUNTOR TERMOMAGNÉTICO TRIPOLAR 100A CAPAC. INTERRUP. 25KA-CURVA C	UN	2,00	R\$ 103,00	R\$ 206,00
9.16	INSTALACAO PARA-RAIOS P/RESERVATORIO	UN	1,00	R\$ 2.590,00	R\$ 2.590,00
10	INSTALAÇÕES HIDÁULICAS				R\$ 42.398,29
	LOUÇAS E APARELHOS SANITÁRIOS				R\$ 16.585,39
10.1	VASO SANITARIO COM CAIXA DE DESCARGA ACOPLADA - LOUCA BRANCA	UN	5,00	R\$ 350,00	R\$ 1.750,00
10.2	ASSENTO PARA VASO SANITARIO DE PLASTICO PADRAO POPULAR	UN	5,00	R\$ 23,38	R\$ 116,90
10.3	PAPELEIRA DE LOUCA BRANCA - FORNECIMENTO E INSTALACAO	UN	5,00	R\$ 37,48	R\$ 187,40
10.4	LAVATORIO LOUCA BRANCA SUSPENSO 29,5 X 39,0CM, PADRAO POPULAR, COM SIFAO PLASTICO TIPO COPO 1", VALVULA EM PLASTICO BRANCO 1" E CONJUNTO PARA FIXACAO	UN	8,00	R\$ 114,00	R\$ 912,00
10.5	LAVATORIO LOUCA BRANCA D/EMBU TIR(CUBA) MED LUXO 52X39CM C/LADRAO FERRAGENS EM METAL CROMADO SIFAO 1680 1"X1.1/4" TORNEIRA DE PRESSAO 1193 DE 1/2" E VALVULA DE ESCOAMENTO 1603 RABICHO EM PVC	UN	5,00	R\$ 269,80	R\$ 1.349,00
10.6	FORNECIMENTO	UN	13,00	R\$ 21,50	R\$ 279,50
10.7	PORTA SABONEITE LIQUIDO	UN	13,00	R\$ 42,71	R\$ 555,23
10.8	TANQUE LOUCA BRANCA C/COLUNA MED 56X48CM INCL ACESSORIOS DE FIX FERRAGENS EM METAL CROMADO TORNEIRA DE PRESSAO 1158 DE 1/2" VALVULA DE ESCOAMENTO 1605 E SIFAO 1680 DE 1.1/4"X1.1/2"	UN	1,00	R\$ 350,00	R\$ 350,00
10.9	BEBEDOURO DE PRESSÃO EM INOX	UN	1,00	R\$ 1.830,00	R\$ 1.830,00
10.10	GRANITO CINZA POLIDO PARA BANCADA E=2,5 CM, LARGURA 60CM - FORNECIMENTO E INSTALACAO	M	34,50	R\$ 123,70	R\$ 4.267,65
10.11	CUBA DE AÇO INOXIDAVEL	M	9,00	R\$ 85,00	R\$ 765,00
10.12	BARRA APOIO PARA DEFICIENTE EM AÇO INOX	UN	12,00	R\$ 130,00	R\$ 1.560,00

Este documento encontra-se registrado no Conselho Regional de Engenharia e Agronomia do Maranhão, vinculado à Certidão nº 777432/2017, emitida em 21/03/2017



Certidão nº 777432/2017
 21/03/2017, 15:49

Chave de Impressão: BEBW1W

O documento neste ato registrado foi emitido em 21/03/2017 e contém 14 folhas

Sambaíba Construções Ltda
 CNPJ: 10.561.407/0001-41

Roni
 Presidente - Torneira Sr.
 Eng. Civil - CREA - 0004 - DITAA
 CPF: 755.258.283-91

3 DE 7

AV. Valentin da Silva Aguiar, 352 - Centro - Fone: (99) 3571-3119 - CEP: 65970-000 - Porto Franco-MA

Lu

95/134

M

PROC. 0911001 21
 1591
 FLS
 RUB

Local: Avenida Aeroporto Porto Franco - MA

Item	Descrição do item	Und	Qtd	Valor Unitario	Valor
10.13	TORNEIRA CROMADA TUBO MÓVEL DE PAREDE	UN	9,00	R\$ 236,00	R\$ 2.124,00
10.14	TORNEIRA CROMADA 1/2" OU 3/4" DE BANCADA PARA LAVATORIO, PADRAO POPULAR COM ENGATE FLEXIVEL EM METAL CROMADO 1/2"X30CM-	UN	5,00	R\$ 71,65	R\$ 358,25
10.15	FORNECIMENTO E INSTALACAO	UN	2,00	R\$ 47,43	R\$ 94,86
10.16	TORNEIRA CROMADA 1/2" PARA LIMPEZA	UN	2,00	R\$ 42,80	R\$ 85,60
	METAIS, ACESSÓRIOS E EQUIPAMENTOS				R\$ 4.430,31
10.17	REGISTRO PRESSAO 3/4" COM CANOPLA ACABAMENTO CROMADO SIMPLES	UN	2,00	R\$ 102,00	R\$ 204,00
10.18	REGISTRO GAVETA 3/4" COM CANOPLA ACABAMENTO CROMADO SIMPLES	UN	16,00	R\$ 63,76	R\$ 1.020,16
10.19	RESERVATÓRIO D'ÁGUA DE FIBRA CILÍNDRICO. CAPACIDADE 2.000L, INCLUSIVE INSTALAÇÃO	UN	1,00	R\$ 2.800,00	R\$ 2.800,00
10.20	TORNEIRA DE BOIA REAL 3/4"	UN	1,00	R\$ 57,00	R\$ 57,00
10.21	LUVÁ DE AÇO GALVANIZADO 3/4"	UN	1,00	R\$ 9,70	R\$ 9,70
10.22	REGISTRO GAVETA 3/4" BRUTO LATAO - FORNEC. E INSTALACAO	UN	2,00	R\$ 33,51	R\$ 67,02
10.23	CAIXA SIFONADA PVC COM GRELHA	UN	9,00	R\$ 30,27	R\$ 272,43
	PONTOS DE HIRAUICA E ESGOTO				R\$ 8.310,20
10.24	PONTO DE AGUA FRIA 3/4"	PT	31,00	R\$ 73,20	R\$ 2.269,20
10.25	PONTO DE AGUA FRIA 1/2"	UN	20,00	R\$ 91,00	R\$ 1.820,00
10.26	PONTO DE ESGOTO DN 50	UN	31,00	R\$ 116,00	R\$ 3.596,00
10.27	PONTO DE ESGOTO DN 100	PT	5,00	R\$ 125,00	R\$ 625,00
	REDE EXTERNA				R\$ 13.072,39
10.28	CAIXA DE INSPEÇÃO EM ALVENARIA DE TIJOLO MACIÇO 60X60X60CM. REVESTIDA INTERNAMENTO COM BARRA LISA (CIMENTO E AREIA, TRAÇO 1:4) E -2,0CM, COM TAMPA PRÉ-MOLDADA DE CONCRETO E FUNDO DE CONCRETO 15MPA TIPO C - ESCAVAÇÃO E CONFECCÃO - ÁGUAS PLUVIAIS E ESGOTO	UN	12,00	R\$ 147,80	R\$ 1.773,60
10.29	FOSSA SEPTICA	UN	1,00	R\$ 1.149,00	R\$ 1.149,00
10.30	SUMIDOURO	UN	1,00	R\$ 1.845,00	R\$ 1.845,00
10.31	TUBO PVC ÁGUAS PLUVIAIS PREDIAL DN 75MM, INCLUSIVE CONEXOES - FORNECIMENTO E INSTALACAO	M	55,00	R\$ 33,57	R\$ 1.846,35
10.32	TUBO PVC ESGOTO / ÁGUAS PLUVIAIS PREDIAL DN 100MM - FORNECIMENTO E INSTALACAO	M	180,00	R\$ 35,88	R\$ 6.458,44
11	REDE AR COMPRIMIDO				R\$ 18.661,14
11.1	TUBO DE COBRE CLASSE A -15MM, INCLUSO CONEXÕES, FIXAÇÕES	M	60,00	R\$ 54,30	R\$ 3.258,00
11.2	VÁLVULA ESFERA LATÃO CROMADO 1/2"	UN	2,00	R\$ 38,57	R\$ 77,14
11.3	POSTO DE CONSUMO COMPLETO DUPLA RETENÇÃO	UN	10,00	R\$ 1.239,00	R\$ 12.390,00

Este documento encontra-se registrado no Conselho Regional de Engenharia e Agronomia do Maranhão, vinculado à Certidão nº 777432/2017, emitida em 21/03/2017



Certidão nº 777432/2017
 21/03/2017, 15:49

Chave de Impressão: BBW1W

O documento neste ato registrado foi emitido em 21/03/2017 e contém 14 folhas

[Handwritten Signature]
 Sambaíba Construções Ltda.
 CNPJ: 10.561.407/0001-41

[Handwritten Signature]
 Reni
 Sambaíba Construções Ltda.
 CNPJ: 10.561.407/0001-41

AV. Valentin da Silva Aguiar, 352 - Centro - Fone: (99) 3571-3119 - CEP: 65970-000 - Porto Franco-MA

[Large Handwritten Signatures]
 96/134
 M



SAMBAÍBA CONSTRUÇÕES LTDA.

CNPJ: 10.561.407/0001-41
INSC. EST.: 12.310.617-6

gina 9/14

CPI - TRIBUTAÇÃO DO VENCIMENTO
PROC. 0911001 21
FLS. 1592
RUB.

Local: Avenida Aeroporto Porto Franco - MA

Item	Descrição do item	Und	Qty	Valor Unitario	Valor
11.4	FILTRO REGULADOR DE PRESSÃO 1/4"X1/2"	UN	4,00	R\$ 734,00	R\$ 2.936,00
12	DIVERSOS E LIMPEZA DA OBRA				R\$ 1.097,20
12.1	LIMPEZA FINAL DA OBRA	M2	367,19	R\$ 1,46	R\$ 536,10
12.2	CARGA MANUAL E REMOCAO E ENTULHO COM TRANSPORTE ATE 1KM EM CAMINHAO BASCULANTE 6M M3 11,62	M3	39,58	R\$ 14,18	R\$ 561,10
TOTAL					R\$ 395.440,94

[Handwritten Signature]
Sambaíba Construções Ltda
CNPJ 10.561.407/0001-41

Rosângela Ferreira Silva
CONSELHEIRA DE SEGURANÇA DO TRABALHO
CREA - 6964 - D/MA
CPF: 755.258.283-91

Este documento encontra-se registrado no Conselho Regional de Engenharia e Agronomia do Maranhão, vinculado à Certidão nº 777432/2017, emitida em 21/03/2017



Certidão nº 777432/2017
21/03/2017, 15:49

Chave de Impressão: BBW1W

O documento neste ato registrado foi emitido em 21/03/2017 e contém 14 folhas

AV. Valentin da Silva Aguiar, 352 - Centro - Fone: (99) 3571-3119 - CEP: 65970-000 - Porto Franco-MA

Handwritten notes:
6 / 1
97 / 134
M

PREFEITURA MUNICIPAL DE PORTO FRANCO
COMISSÃO PERMANENTE DE LICITAÇÃO
TOMADA DE PREÇO 038/2013
DATA: 11 DE DEZEMBRO DE 2013 AS 16:00 H
Objeto: CONSTRUÇÃO DE ABRIGO LIXO
Local: Avenida Aeroporto Porto Franco - MA

Item	Descrição do item	Und	Qtd	Valor Unitario	Valor
1	MOBILIZAÇÃO - CANTEIRO DE OBRAS - DEMOLIÇÕES				RS 168,60
1.2	LOCAÇÃO CONVENCIONAL DE OBRA, ATRAVÉS DE GABARITO DE TABUAS CORRIDAS PONTALETADAS A CADA 1,50M	M2	18,00	RS 8,50	RS 153,00
1.3	LIMPEZA MECANIZADA DE TERRENO, INCLUSIVE RETIRADA DE ARVORES ENTRE 0,05CM ATÉ 0,15M	M2	40,00	RS 0,39	RS 15,60
2	MOVIMENTO DE TERRA				RS 604,54
2.1	ESCAVAÇÃO MANUAL DE VALAS OU FUNDAÇÕES	M3	4,56	RS 30,11	RS 137,30
2.2	REATERRO DE VALA/CAVA COM MATERIAL REAPROVEITADO - FUNDAÇÃO	M3	2,28	RS 13,37	RS 30,48
2.3	ATERRO APILOADO(MANUAL) EM CAMADAS DE 20 CM COM MATERIAL DE EMPRÉSTIMO	M3	5,40	RS 78,90	RS 426,06
2.4	CARGA E DESCARGA MECANIZADAS EM CAMINHÃO BASCULANTE	M3	2,28	RS 0,69	RS 1,57
2.5	TRANSPORTE DE ENTULHO COM CAMINHÃO BASCULANTE 6 M3, RODOVIA PAVIMENTADA	M3	2,28	RS 4,00	RS 9,12
3	FUNDAÇÃO E ESTRUTURA				RS 4.443,44
	FUNDAÇÃO				RS 1.539,30
3.1	CONCRETO ARMADO DOSADO 15 MPA INCL MAT P/ 1 M3 PREPARO CONF COMP 5845 COLOC CONF COMP 7090 14 M2 DE AREA MOLDADA FORMAS E ESCORAMENTO CONF COMPS 5306 E 5708 60 KG DE ACO CA-50 INC MAO DE OBRA P/CORTE DOBRAGEM	M3	0,57	RS 1.800,00	RS 1.026,00
3.2	LASTRO DE CONCRETO, ESPESSURA 3CM, PREPARO MECANICO	M2	7,60	RS 16,39	RS 124,56
3.3	ALVENARIA EMBASAMENTO TIJOLO CERAMICO FURADO 10X20X20 CM	M3	1,14	RS 341,00	RS 388,74
	ESTRUTURA				RS 2.904,13
3.4	CONCRETO ARMADO DOSADO 15 MPA INCL MAT P/ 1 M3 PREPARO CONF COMP 5845 COLOC CONF COMP 7090 14 M2 DE AREA MOLDADA FORMAS E ESCORAMENTO CONF COMPS 5306 E 5708 60 KG DE ACO CA-50 INC MAO DE OBRA P/CORTE DOBRAGEM	M3	0,54	RS 1.800,00	RS 980,10

Este documento encontra-se registrado no Conselho Regional de Engenharia e Agronomia do Maranhão, vinculado à Certidão nº 777432/2017, emitida em 21/03/2017



[Handwritten Signature]
Sambaíba Construções Ltda
CNPJ: 10.561.407/0001-41

[Handwritten Signature]
Rozane Ferreira Silva
ENGENHEIRA E ENFERMEIRA DE SEGURANÇA DO TRABALHO
CREA - 6984 - D/MA
CPF: 755.258.263-91

Certidão nº 777432/2017
21/03/2017, 15:49

Chave de Impressão: BBW1W

O documento neste ato registrado foi emitido em 21/03/2017 e contém 14 folhas

[Handwritten Signature]
[Handwritten Signature]
98/134
[Handwritten Signature]
M

CPL - TRIZIDEIA DO
PROC. 09-11001 21
FLS. 1594
RUB. ✓

Local: Avenida Aeroporto Porto Franco - MA

Item	Descrição do item	Und	Qtd	Valor Unitario	Valor
3.5	VERGA, CONTRA-VERGA EM CONCRETO PRÉ-MOLDADO, 10X10CM, FCK=20MPA (PREPARO COM BETONEIRA) AÇO CA60, BITOLA FINA, INCLUSIVE FORMAS TABUA 3A	M	4,80	R\$ 14,59	R\$ 70,03
3.6	ESCORAMENTO DE LAJE PRÉ-MOLDADA LAJE PRE-MOLD BETA 11 P/1KN/M2 VAOS 4,40M/INCL VIGOTAS TIJOLOS ARMADURA NEGATIVA CAPEAMENTO 3CM CONCRETO 20MPA ESCORAMENTO MATERIAL E MAO DE OBRA.	M2	18,00	R\$ 20,00	R\$ 360,00
3.7	ALVENARIA - VEDAÇÃO	M2	18,00	R\$ 83,00	R\$ 1.494,00
4					R\$ 1.800,62
4.1	ALVENARIA EM TIJOLO CERAMICO FURADO 10X20X20CM, 1/2 VEZ, ASSENTADO EM ARGAMASSA TRACO 1:2:8 (CIMENTO, CAL E AREIA), JUNTAS 12MM MUROS	M2	46,89	R\$ 37,25	R\$ 1.746,47
4.2	COBOGO DE CONCRETO (ELEMENTO VAZADO), 7X50X50CM, ASSENTADO COM ARGAMASSA TRACO 1:4 (CIMENTO E AREIA)	M2	0,50	R\$ 108,30	R\$ 54,15
5	IMPERMEABILIZAÇÃO				R\$ 1.995,10
5.1	IMPERMEABILIZAÇÃO COM PINTURA BETUMINOSA (BALDRAMES)	M2	7,60	R\$ 6,25	R\$ 47,50
5.2	IMPERMEABILIZAÇÃO DE SUPERFÍCIE COM MASTIQUE BETUMINOSO A FRIO, POR AREA. LAJE	M2	18,00	R\$ 108,20	R\$ 1.947,60
6	REVESTIMENTOS - PISOS, PAREDES E TETOS				R\$ 4.884,07
	PISO				R\$ 1.023,42
6.1	CONTRAPISO EM ARGAMASSA TRACO 1:4 (CIMENTO E AREIA), ESPESURA 7CM, PREPARO MANUAL	M2	11,22	R\$ 40,00	R\$ 448,80
6.2	REGULARIZAÇÃO DE PISO EM ARGAMASSA TRACO 1:3 (CIMENTO E AREIA GROSSA SEM PENEIRAR), ESPESURA 2,0CM, PREPARO MECANICO	M2	11,22	R\$ 13,39	R\$ 150,24
6.3	PISO (CALCADA) EM CONCRETO (CIMENTO/AREIA/SEIXO ROLADO) PREPARO MECANICO, E ESPESURA DE 7CM (contorno ub)	M2	6,78	R\$ 37,28	R\$ 252,78
6.4	PISO CERAMICO PADRAO MEDIO PEI 5 ASSENTADO SOBRE ARGAMASSA 1:4 (CIMENTO E AREIA) E REJUNTADO COM CIMENTO BRANCO	M2	3,30	R\$ 52,00	R\$ 171,60
6.5	PAREDE				R\$ 3.860,66
6.6	CHAPISCO EM PAREDES INTERNAS E EXTERNAS TRACO 1:3 (CIMENTO E AREIA), ESPESURA 0,5CM, PREPARO MECANICO	M2	93,77	R\$ 5,39	R\$ 505,42
6.7	PAREDE, TRACO 1:2:8 (CIMENTO, CAL E	M2	93,77	R\$ 21,17	R\$ 1.985,11

Este documento encontra-se registrado no Conselho Regional de Engenharia e Agronomia do Maranhão, vinculado à Certidão nº 777432/2017, emitida em 21/03/2017



Certidão nº 777432/2017
21/03/2017, 15:49

Chave de Impressão: BBW1W

O documento neste ato registrado foi emitido em 21/03/2017 e contém 14 folhas

[Signature]
Sambaíba Construções Ltda
CNPJ: 10.561.407/0001-41

[Signature]
Roni Ferreira Silva
CNPJ: 12.310.617-6

2 DE 4

AV. Valentin da Silva Aguiar, 352 - Centro - Fone: (99) 3571-3119 - CEP: 65970-000 - Porto Franco-MA

[Handwritten signatures and numbers]
99/134

[Handwritten letter M]

Local: Avenida Aeroporto Porto Franco - MA

Item	Descrição do item	Und	Qtd	Valor Unitario	Valor
6.8	REVESTIMENTO COM CERAMICA ESMALTADA 20X20CM, 1A LINHA, PADRAO ALTO, ASSENTADA COM ARGAMASSA DE CIMENTO COLANTE E REJUNTAMENTO COM CIMENTO BRANCO	M2	16,46	R\$ 31,86	R\$ 524,42
6.9	INTERNOS E EXTERNOS, DUAS DEMAOS	M2	77,31	R\$ 9,03	R\$ 698,11
6.10	PINTURA PVA, DUAS DEMAOS - TETO	M2	18,00	R\$ 8,20	R\$ 147,60
7	ESQUARIAS				R\$ 1.077,41
	FERRO				R\$ 1.077,41
7.1	PORTA DE FERRO PARA LIXEIRA, DE ABRIR, TIPO CHAPA, 70X210CM, COM GUARNICOES	UN	4,00	R\$ 233,30	R\$ 933,20
7.2	PINTURA ESMALTE FOSCO, DUAS DEMAOS, SOBRE SUPERFICIE METALICA, INCLUSO UMA DEMAO DE FUNDO ANTICORROSIVO M2 10,74	M2	11,03	R\$ 13,08	R\$ 144,21
8	INSTALAÇÕES ELETRICAS				R\$ 1.185,90
	PONTOS ELÉTRICOS				R\$ 1.185,90
8.1	LUMINARIA TIPO CALHA, DE SOBREPOR, COM REATOR DE PARTIDA RAPIDA E LAMPADA FLUORESCENTE 2X20W, COMPLETA, FORNECIMENTO E INSTALACAO	UN	3,00	R\$ 92,20	R\$ 276,60
8.2	ARANDELA TIPO TARTARUGA COM LÂMPADA ELETRONICA 16W - COMPLETA	UN	1,00	R\$ 101,80	R\$ 101,80
8.3	PONTO DE ENERGIA PARA ILUMINAÇÃO	PT	4,00	R\$ 90,00	R\$ 360,00
8.4	TOMADA 20A/127V PADRÃO BRASILEIRO FM CX. 4"X2"	UN	1,00	R\$ 23,90	R\$ 23,90
8.5	PONTO DE ENERGIA PARA TOMADA	PT	1,00	R\$ 96,60	R\$ 96,60
8.6	INTERRUPTOR C/ 1 TECLA SIMPLES EM CX. 4"X2"	UN	3,00	R\$ 13,40	R\$ 40,20
8.7	PONTO DE ENERGIA PARA INTERRUPTOR	PT	3,00	R\$ 95,60	R\$ 286,80
9	INSTALAÇÕES HIDAULICAS				R\$ 604,00
	LOUÇAS E APARELHOS SANITÁRIOS				R\$ 212,00
9.1	TANQUE SIMPLES PRE-MOLDADO DE CONCRETO COM VALVULA EM PLASTICO BRANCO 1,1/4"X1,1/2", SIFAO PLASTICO TIPO COPO 1,1/4" E TORNEIRA DE METAL AMARELO CURTA 1/2" OU 3/4" PARA TANQUE - FORNECIMENTO E INSTALACAO	UN	1,00	R\$ 166,00	R\$ 166,00
9.2	TORNEIRA CROMADA 1/2" PARA LIMPEZA	UN	1,00	R\$ 46,00	R\$ 46,00
	METAIS, ACESSÓRIOS E EQUIPAMENTOS				R\$ 63,00
9.3	REGISTRO GAVETA 3/4" BRUTO LATAO - FORNEC. E INSTALACAO	UN	1,00	R\$ 33,00	R\$ 33,00
9.4	CAIXA SIFONADA PVC COM GRELHA	UN	1,00	R\$ 30,00	R\$ 30,00
	PONTOS DE HIRAUICA				R\$ 184,00
9.5	PONTO DE AGUA FRIA 3/4"	PT	1,00	R\$ 73,00	R\$ 73,00
9.6	PONTO DE ESGOTO DN 50	UN	1,00	R\$ 111,00	R\$ 111,00
	REDE EXTERNA				R\$ 145,00

[Assinatura]
 Sambaíba Construções Ltda
 CNPJ: 10.561.407/0001-41

Roni
 Rosilene Ferreira Silva
 ESCRITÓRIO DE SEGURANÇA CONTRA INCÊNDIOS
 CREA - 0184 - D18A
 CPF: 758.258.285-04

Este documento encontra-se registrado no Conselho Regional de Engenharia e Agronomia do Maranhão, vinculado à Certidão nº 777432/2017, emitida em 21/03/2017



Certidão nº 777432/2017
 21/03/2017, 15:49
 Chave de Impressão: BBW1W

O documento neste ato registrado foi emitido em 21/03/2017 e contém 14 folhas

[Handwritten marks]
 100/134

M



SAMBAÍBA CONSTRUÇÕES LTDA.

CNPJ: 10.561.407/0001-41
INSC. EST.: 12.310.617-6

CPL - TRIZIDEIA DO...
PROC. 0911001 21
FLS. 1596
RUB.

Local: Avenida Aeroporto Porto Franco - MA

Item	Descrição do item	Und	Qtd	Valor Unitario	Valor
9.7	CAIXA DE INSPEÇÃO EM ALVENARIA DE TIJOLO MACIÇO 60X60X60CM, REVESTIDA INTERNAMENTO COM BARRA LISA (CIMENTO E AREIA, TRAÇO 1:4) E=2,0CM, COM TAMPA PRÉ-MOLDADA DE CONCRETO E FUNDO DE CONCRETO 15MPA TIPO C - ESCAVAÇÃO E CONFECÇÃO - ÁGUAS PLUVIAIS E ESGOTO	UN	1,00	R\$ 145,00	R\$ 145,00
10	DIVERSOS E LIMPEZA DA OBRA				RS 23,04
10.1	LIMPEZA FINAL DA OBRA	M2	18,00	R\$ 1,28	RS 23,04
				TOTAL	RS 16.786,71

[Handwritten Signature]
Sambaíba Construções Ltda
CNPJ: 10.561.407/0001-41

[Handwritten Signature]
Rozelide Ferreira Silva
ENGENHEIRA DE SEGURANÇA DO TRABALHO
CREA - 6984 - D/MA
CPF: 758.258.283-91

Este documento encontra-se registrado no Conselho Regional de Engenharia e Agronomia do Maranhão, vinculado à Certidão nº 777432/2017, emitida em 21/03/2017



Certidão nº 777432/2017
21/03/2017, 15:49

Chave de Impressão: BBW1W

O documento neste ato registrado foi emitido em 21/03/2017 e contém 14 folhas

[Large handwritten signature]
107/134
M



Anotação de Responsabilidade Técnica - ART
Lei nº 6.496, de 7 de dezembro de 1977

CREA-MA

ART ART
Nº 00011034954615099610

Conselho Regional de Engenharia e Agronomia do Maranhão

INICIAL
INDIVIDUAL

0911001 21
1597

1. Responsável Técnico
ABIGAIL LOBAO FERREIRA
Título profissional: ENGENHEIRO DE SEGURANÇA DO TRABALHO, ENGENHEIRO CIVIL RNP: 110349546-1
Empresa contratada: SAMBAIBA CONSTRUÇOES LTDA Registro: 000001046-8

2. Contratante
Contratante: PREFEITURA MUNICIPAL PORTO FRANCO CPF/CNPJ: 06.208.946/0001-24
PRACA DEMETRIO MILHOMEM, 10 Nº:
Complemento: Bairro: CENTRO
Cidade: PORTO FRANCO UF: MA CEP: 65970000
País: Brasil
Telefone: 9935712645 Email: pref-pf@hotmail.com
Contrato: Não especificado Celebrado em:
Valor: R\$ 412.227,00 Tipo de contratante: PESSOA JURÍDICA
Ação Institucional: Outros
Situação: BAIXA DE ART Data da Situação: 14/02/2017
Atendido: SIM
Motivo: CONCLUSÃO DA OBRA/SERVIÇO
Descrição:

3. Dados da Obra/Serviço
Proprietário: PREFEITURA MUNICIPAL PORTO FRANCO CPF/CNPJ: 06.208.946/0001-24
AVENIDA AEROPORTO Nº:
Complemento: Bairro: CENTRO
Cidade: PORTO FRANCO UF: MA CEP: 65970000
Telefone: Email: pref-pf@hotmail.com
Coordenadas Geográficas: Latitude: Longitude:
Data de Início: 20/12/2013 Previsão de término: 20/12/2014
Finalidade: SEM DEFINIÇÃO

4. Atividade Técnica

5. Observações
CONFORME O CONTRATO DE TOMADA DE PREÇO 036/2013, REFERE-SE A CONSTRUÇÃO DE 01(UMA) UNIDADES BASICA DE SAUDE (USB) LOCALIZADA NA AV. AEROPORTO, CENTRO DESTA MUNICIPIO DE PORTO FRANCO, CONFORME ESPECIFICACOES CONSTANTES DO PROJETO BASICO E NOS TERMOS PREVISTOS NUMERO 1.380, 09 DE JULHO DE 2013 DO MINISTERIO DE SAUDE.

6. Declarações

7. Entidade de Classe
SEM INDICACAO DE ENTIDADE DE CLASSE

8. Assinaturas
Declaro serem verdadeiras as informações acima ABIGAIL LOBAO FERREIRA - CPF: 332.520.333-72
Local de data de data PREFEITURA MUNICIPAL PORTO FRANCO - CNPJ: 06.208.946/0001-24

9. Informações
* A ART é válida somente quando quitada, mediante apresentação do comprovante do pagamento ou conferência no site do Crea.

10. Valor
Valor da ART: R\$ 167,68 Pago em: 03/02/2014 Nosso Número: 8200762459

Certidão nº 777432/2017
21/03/2017, 15:49

Chave de Impressão: BBW1W

O documento neste ato registrado foi emitido em 21/03/2017 e contém 14 folhas

Handwritten signatures and numbers: 102/134, M



CERTIDÃO DE ACERVO TÉCNICO COM ATESTADO
 Resolução Nº 1025 de 30 de Outubro de 2009
 Resolução Nº 218 de 29 de Junho de 1973

CREA-MA

Nº 777430/2017
 Emissão: 16/02/2017
 Validade: Indefinida
 Chave: 4cw66

Conselho Regional de Engenharia e Agronomia do Maranhão

CPL - TR. TELA DO VALLE
 PROC. 0911001/20.21
 FLS 1598 ✓

CERTIFICAMOS, para os devidos fins, que consta em nossos arquivos o registro de Acervo referente a(s) Anotação(ões) de Responsabilidade(s) Técnica(s) - ARTs, constante(s) da Presente CERTIDÃO, tendo sido comprovada a execução e conclusão da(s) obra(s) e/ou serviço(s) indicado(s) conforme descrição(ões) abaixo.

Descrição

CERTIDÃO DE ACERVO TÉCNICO COM ATESTADO

Interessado(a)

Profissional: ABIGAIL LOBAO FERREIRA

Registro: 110349546-1

CPF: 332.520.333-72

Tipo de Registro: DEFINITIVO (PROFISSIONAL DIPLOMADO NO PAÍS)

Data Inicial: 10/03/1994

Título(s)

GRADUAÇÃO

ENGENHEIRO CIVIL

Atribuição: ART. 7 DA RESOLUCAO 218, DE 29/06/73, DO CONFEA.

Instituição de Ensino: UNIVERSIDADE ESTADUAL DO MARANHÃO

Data de Formação: 07/05/1993

PÓS - ENGENHARIA

ENGENHEIRO DE SEGURANÇA DO TRABALHO

Atribuição: Artigo 4º da Resolução 359/91

Instituição de Ensino: FACULDADE ATENAS MARANHENSE

Data de Formação: 20/12/2008

Empresa Contratada

SAMBAIBA CONSTRUCOES LTDA

Informações / Notas

- A Certidão de Acervo Técnico (CAT) à qual o atestado está vinculado constituirá prova da capacidade técnico-profissional da pessoa jurídica somente se o responsável técnico indicado estiver ou venha a ser integrado ao seu quadro técnico por meio de declaração entregue no momento da habilitação ou da entrega das propostas.
- Certificamos que se encontra vinculado à presente CAT o atestado apresentado em cumprimento à Lei nº 8.666/93, expedido pela pessoa jurídica contratante, a quem cabe a responsabilidade pela veracidade e exatidão das informações nele constantes. É de responsabilidade deste Conselho a verificação da atividade profissional em conformidade com a Lei nº 5.194/66 e Resoluções do Conselho Federal de Engenharia e Agronomia - CONFEA.
- Esta certidão perderá a validade, caso ocorra qualquer alteração posterior dos elementos cadastrais nela contidos.
- Fica(m) Excluído(s), no entanto, o(s) serviço(s) cujas atribuições não competem ao(s) profissional(is) em questão.

ART(s)

00011034954615126210

Certidão nº 777430/2017
 21/03/2017, 15:40
 Chave de Impressão: 4cw66

Handwritten signatures and numbers: 103/134, A, and other illegible marks.



CPL - TRIZIDELA DO VALE
PROC. 0911201 21
FLS. 1599
RUB. ✓

ATESTADO DE CAPACIDADE TÉCNICA

Atestamos para os devidos fins e a quem interessar possa, que nos foram prestados com bom desempenho e nada tendo que desabone a conduta do prestador, os serviços descritos abaixo e com as seguintes características:

Tomada de preço nº 036/2014 – CP_

Local de realização, bairro são Francisco e vila lobao, do Municipio de Porto Franco.

Período de realização 18/11/2014 até 05/10/2016.

Contratante Prefeitura Municipal de Porto Franco, CNPJ 06.208.946/0001-24.

Contratada Sambaiba Construções Ltda., CNPJ 10.561.407/0001-41.

Abigail Lobão Ferreira, CREA 1103495461.

Acompanhou a execução a construção de 02 (duas) academia da saude , no valor de R\$ 226.466,90 (duzentos e vinte e seis mil quatrocentos sessenta e seis reais e noventa centavos) conforme planilha em anexo.

Por ser verdade firmo o presente.

Porto Franco – MA, 17 de outubro de 2016

Anderson Maranhão Filho
Prefeito Municipal



Rosileide Ferreira Silva
CREA 6964-D/MA

Este documento encontra-se registrado no Conselho Regional de Engenharia e Agronomia do Maranhão, vinculado à Certidão nº 777430/2017, emitida em 21/03/2017

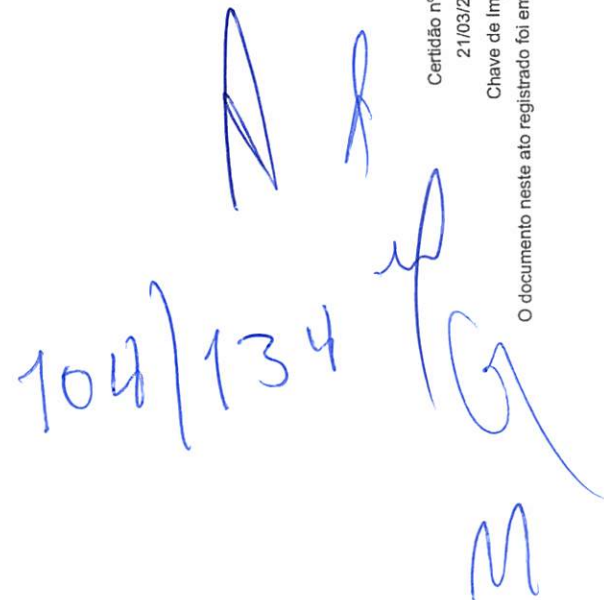

Certidão nº 777430/2017
21/03/2017, 15:40
Chave de Impressão: 4cw66

O documento neste ato registrado foi emitido em 21/03/2017 e contém 9 folhas

104/134



SAMBAÍBA CONSTRUÇÕES LTDA.

CNPJ: 10.561.407/0001-41
INSC. EST.: 12.310.617-6

gina 3/9

CPL: TRIZIDEIA
PROC.: 09-11001 21
FLS.: 1600
RUB.

[Handwritten Signature]
Sambaíba Construções Ltda
CNPJ: 10.561.407/0001-41

PREFEITURA MUNICIPAL DE PORTO FRANCO
COMISSÃO PERMANENTE DE LICITAÇÃO
TOMADA DE PREÇO 036/2014
DATA: 10 DE SETEMBRO DE 2014 AS 10:00 H
OBRA: CONSTRUÇÃO DE ACADEMIA DA SAÚDE
VILA LOBAO MUNICÍPIO DE PORTO FRANCO

Item	Descrição do item	und	qtd	Vr.unit	Valor
1	SERVIÇOS PRELIMINARES				2.235,19
1.1	Placa da obra - pintada/fixada estrutura de madeira	m ²	3	337,77	1.013,31
1.2	Locação da obra por m ² construído	m ²	156,3	7,82	1.221,88
2	INFRAESTRUTURA				7.006,73
2.1	Escavação manual de solo de 1ª até 1,50m	m ²	3,96	27,51	108,94
2.2	Escavação manual de solo para estacas até 3m	m ³	1,34	47,17	63,21
2.3	Sapata em concreto armado Fck 20MPa - Completa	m ³	1,13	1.692,00	1.911,96
2.4	Viga baldrame concreto armado Fck 20MPa - Completa	m ³	2,75	1.692,00	4.653,00
2.5	Reaterro, nivelamento e compactação manual de solo Impermeabilização tipo 2 (IGOLFLEX) - vigas	m ³	5,22	31,45	164,17
2.6	baldrame	m ²	15,35	6,87	105,45
3.0	SUPRAESTRUTURA				4.382,28
3.1	Pilar em concreto armado Fck 20MPa - Completa	m ³	0,67	1.692,00	1.133,64
3.2	Viga cinta concreto armado Fck 20MPa - Completa	m ³	1,92	1.692,00	3.248,64
4.0	PAREDES E PAINÉIS				3.540,60
4.1	Alvenaria tij. 6furos de 10cm - j10mm ci-ar-ar 1:2:8	m ²	105	33,72	3.540,60
5.0	COBERTURA				33.856,92
	Estrutura madeira aplainada/imunizada para telha				
5.1	barro	m ²	146,4	109,90	16.089,36
5.2	Cobertura com telha barro	m ²	146,4	46,00	6.734,40
	Forro pvc largura 10cm, e=8mm - incluso estrutura de suporte				
5.3	lateral de telhados	m ²	138,7	66,64	9.244,30
5.4	lateral de telhados	m	48,4	36,96	1.788,86
6.0	VIDROS, ABERTURAS				6.271,82
6.1	Porta externa de madeira maciça 90x210	unid.	4	612,10	2.448,40
6.2	Janela correr aluminio/vidro 8mm fumê 150x120cm	unid.	2	1.110,89	2.221,78
6.3	Janela Basculante em chapa de aço	unid.	2	87,80	175,60
6.4	Ferragens completa para portas de madeira	unid.	4	72,25	289,00
6.5	Pedra granito verde ubatuba para portas janelas externas 17cm	m	7,8	102,39	798,64

Este documento encontra-se registrado no Conselho Regional de Engenharia e Agronomia do Maranhão, vinculado à Certidão nº 777430/2017, emitida em 21/03/2017



Certidão nº 777430/2017
21/03/2017, 15:40
Chave de Impressão: 4cw66
O documento neste ato registrado foi emitido em 21/03/2017 e contém 9 folhas

[Handwritten Signature]
Rômulo Ferreira Silva
RUA DWLE DO BRASIL, 100, PORTO FRANCO, MA
CEP: 65970-000

AV. Valentin da Silva Aguiar, 352 - Centro - Fone: (99) 3571-3119 - CEP: 65970-000 - Porto Franco-MA

[Large Handwritten Signature]
105/134
M



CPL - TRIZIDEIA DO 1º 2º
PROC. 0911001 24
FLS. 1601
RUB. ✓

6.6	Vergas e contravergas em portas e janelas	m³	0,2	1.692,00	338,40
7.0	REVESTIMENTOS, DECORATIVOS E PINTURA				12.223,99
7.1	REVESTIMENTOS				
	Chapisco interno e externo para reboco - preparo e aplicação	m²	200	4,81	962,00
7.1.1	Reboco - Massa Única 15mm - Argamassa Regular ci-ca-ar 1:2:8	m²	200	15,57	3.114,00
7.1.2	Revestimento cerâmico p/ cozinha - PEI - 4 - c/ arg. colante + rej.	m²	112	28,61	3.204,32
7.1.3	Revestimento cerâmico p/ paredes externas - PEI - 4 - c/ arg. colante + rej.	m²	90	28,61	2.574,90
7.1.4	Revestimento cerâmico p/ pilares - PEI - 4 - c/ arg. colante + rej.	m²	18	28,61	514,98
7.1.5	7.2 Pintura				
7.2.1	Selador acrílico interno e externo - 1 demão	m²	105	2,57	269,85
7.2.2	Textura acrílica externo p/ viga cinta - 1 demão	m²	30,71	15,68	481,53
7.2.3	Massa corrida PVA - interior - 2 demãos	m²	42,13	8,44	355,58
7.2.4	Pintura acrílica sobre revest. acrílico interno - 2 demãos	m²	42,13	8,80	370,74
7.2.5	Pintura acrílica sobre revest. acrílico externo na viga cinta - 2 demãos	m²	30,71	8,80	270,25
7.2.6	Pintura esmalte sobre portas em madeira - 2 demãos	m²	7,56	14,00	105,84
8.0	PAVIMENTAÇÃO				10.346,73
8.1	Pavimentacao cozinha / deposito				
8.1.1	Lastro de pedra brita 5cm	m³	1,42	188,20	267,24
8.1.2	Lastro de concreto traço 1:3:5 (cimento - areia - pedra), espessura 5cm, preparo manual	m²	28,47	24,02	683,85
8.1.3	Regularização de piso base para argamassa traço 1:3 e=2,00cm	m²	28,47	15,21	433,03
8.1.4	Piso cerâmico 40x40 PI-4 com argamassa colante	m²	28,47	26,51	754,74
8.2	Pavimentação Área de Vivência				
8.2.1	Fornecimento de pó de pedra compactado e=2,50cm	m³	77,25	105,67	8.163,01
8.2.2	Fornecimento de rejunte de areia fina e=0,70cm	m³	0,45	99,68	44,86
9.0	INSTALAÇÃO ELÉTRICA				2.281,32
9.1	Interruptor simples embutir - inclusive caixa 2x4"	pto	6	59,10	354,60
9.2	Tomada simples de embutir - inclusive caixa 2x4"	pto	11	59,10	650,10
9.3	Luminária fluorescente 2x40W 220V	pto	10	95,16	951,60
9.4	Quadr de cargas para 06 disjuntores	unid.	1	167,42	167,42
9.5	Disjuntor Monopolar 20A/30A	unid.	4	39,40	157,60
10.0	INSTALAÇÕES HIDROSANITÁRIAS				3.495,44

Este documento encontra-se registrado no Conselho Regional de Engenharia e Agronomia do Maranhão, vinculado à Certidão nº 777430/2017, emitida em 21/03/2017



Certidão nº 777430/2017
21/03/2017, 15:40

Chave de Impressão: 4cw66
O documento neste ato registrado foi emitido em 21/03/2017 e contém 9 folhas

[Assinatura]
Sambaíba Construções Ltda.
CNPJ: 10.561.407/0001-41

[Assinatura]
Robilde Ferreira Sife
ENR. CONHECIMENTO DE SIG. RA. Q. 10 TR. 24-04
CREA - 61964 - D.11A
CPF: 755.258.283-91

106 | 134
M



SAMBAÍBA

CONSTRUÇÕES LTDA.

CNPJ: 10.561.407/0001-41
INSC. EST.: 12.310.617-6

gina 5/9

CPL: TRIZIDEIA DA SILVA
PROC: 0911001 21
FLS: 1602
RUB:

10.1	Torneira metálica giratória p/ lavatório - 1/4 de volta	unid.	2	113,28	226,56
10.2	Torneira metálica fixa p/ banheiro	unid.	2	54,18	108,36
10.3	Vaso sanitário com caixa suspensa	unid.	2	192,08	384,16
10.4	Registro de gaveta	unid.	2	65,01	130,02
10.5	Caixa de gordura 60x60	unid.	1	78,80	78,80
10.6	Caixa de passagem 60x60	unid.	1	78,80	78,80

10.7	Fossa septica em alvenaria de tijolo ceramico macico dimensoes externas 1,90x1,10x1,40m, 1.500 litros, revestida internamente com barra lisa, com tampa em concreto armado com espessura 8cm	unid.	1	1.071,01	1.071,01
------	--	-------	---	----------	----------

10.8	Sumidouro em alvenaria de tijolo ceramico macico diametro 1,20m e altura 5,00m, com tampa em concreto armado diametro 1,40m e espessura 10cm	unid.	1	1.417,73	1.417,73
------	--	-------	---	----------	----------

11.0 COMPLEMENTAÇÃO DA OBRA

11.1	Limpeza da obra	m²	110,3	1,31	144,43
------	-----------------	----	-------	------	--------

12.0 APARELHOS

12.1	Maquina de biceps ou triceps apadef aplicação	unid.	1	4.488,00	4.488,00
12.2	Aparelho para abdominal duplo	unid.	1	1.830,00	1.830,00
12.3	Aparelho de peitoral duplo	unid.	1	3.050,00	3.050,00
12.4	Aparelho simulador de cavalgada duplo standart	unid.	1	3.180,00	3.180,00
12.5	Maquina remada sentada apadef aplicado	unid.	1	5.050,00	5.050,00
12.6	Maquina abdominal apadef	unid.	1	5.050,00	5.050,00
12.7	Aparelho simulador de caminhada duplo atandard	unid.	1	2.850,00	2.850,00
12.8	Aparelho press duplo standart	unid.	1	1.950,00	1.950,00

TOTAL 113.233,45

Este documento encontra-se registrado no Conselho Regional de Engenharia e Agronomia do Maranhão, vinculado à Certidão nº 777430/2017, emitida em 21/03/2017



[Signature]
Sambaíba Construções Ltda
CNPJ: 10.561.407/0001-41

[Signature]
Rosilene Ferreira Silva
ENR CONSELHO DE SEGURANÇA DO TRABALHO
CREA - 6964 - DMA
CPF: 755.255.283-91

Certidão nº 777430/2017
21/03/2017, 15:40

Chave de Impressão: 4cw66

O documento neste ato registrado foi emitido em 21/03/2017 e contém 9 folhas

AV. Valentin da Silva Aguiar, 352 - Centro - Fone: (99) 3571-3119 - CEP: 65970-000 - Porto Franco-MA

107 / 134
[Signatures]



SAMBAÍBA

CONSTRUÇÕES LTDA.

CNPJ: 10.561.407/0001-41
INSC. EST.: 12.310.617-6

CPL - TRIZIDEIA DO EST. MA
PROC. 0911001/21
FLS. 1603
RUB.

PREFEITURA MUNICIPAL DE PORTO FRANCO
COMISSÃO PERMANENTE DE LICITAÇÃO
TOMADA DE PREÇO 036/2014
DATA: 10 DE SETEMBRO DE 2014 AS 10:00 H
OBRA: CONSTRUÇÃO DE ACADEMIA DA SAÚDE
VILA SÃO FRANCISCO MUNICÍPIO DE PORTO FRANCO

Item	Descrição do item	und	qtd	Vr.unit	Valor
1	SERVIÇOS PRELIMINARES				2.235,19
1.1	Placa da obra - pintada/fixada estrutura de madeira	m ²	3	337,77	1.013,31
1.2	Locação da obra por m ² construído	m ²	156,3	7,82	1.221,88
2	INFRAESTRUTURA				7.006,73
2.1	Escavação manual de solo de 1ª até 1,50m	m ²	3,96	27,51	108,94
2.2	Escavação manual de solo para estacas até 3m	m ³	1,34	47,17	63,21
2.3	Sapata em concreto armado Fck 20MPa - Completa	m ³	1,13	1.692,00	1.911,96
2.4	Viga baldrame concreto armado Fck 20MPa - Completa	m ³	2,75	1.692,00	4.653,00
2.5	Reaterro, nivelamento e compactação manual de solo	m ³	5,22	31,45	164,17
2.6	Impermeabilização tipo 2 (IGOLFLEX) - vigas baldrame	m ²	15,35	6,87	105,45
3.0	SUPRAESTRUTURA				4.382,28
3.1	Pilar em concreto armado Fck 20MPa - Completa	m ³	0,67	1.692,00	1.133,64
3.2	Viga cinta concreto armado Fck 20MPa - Completa	m ³	1,92	1.692,00	3.248,64
4.0	PAREDES E PAINÉIS				3.540,60
4.1	Alvenaria tij. 6furos de 10cm - j10mm ci-ar-ar 1:2:8	m ²	105	33,72	3.540,60
5.0	COBERTURA				33.856,92
	Estrutura madeira aplainada/imunizada para telha				
5.1	barro	m ²	146,4	109,90	16.089,36
5.2	Cobertura com telha barro	m ²	146,4	46,00	6.734,40
5.3	Forro pvc largura 10cm, e=8mm - incluso estrutura de suporte	m ²	138,7	66,64	9.244,30
5.4	Espelho em PVC L=15cm E=2cm para acabamento lateral de telhados	m	48,4	36,96	1.788,86
6.0	VIDROS, ABERTURAS				6.271,82
6.1	Porta externa de madeira maciça 90x210	unid.	4	612,10	2.448,40
6.2	Janela correr alumínio/vidro 8mm fumê 150x120cm	unid.	2	1.110,89	2.221,78
6.3	Janela Basculante em chapa de aço	unid.	2	87,80	175,60
6.4	Ferragens completa para portas de madeira	unid.	4	72,25	289,00
6.5	Pedra granito verde ubatuba para portas janelas externas 17cm	m	7,8	102,39	798,64

Este documento encontra-se registrado no Conselho Regional de Engenharia e Agronomia do Maranhão, vinculado à Certidão nº 777430/2017, emitida em 21/03/2017



Certidão nº 777430/2017
21/03/2017, 15:40

Chave de Impressão: 4cw66

O documento neste ato registrado foi emitido em 21/03/2017 e contém 9 folhas

Rosilide Ferreira Silva
Sambaíba Construções Ltda
CNPJ: 10.561.407/0001-41

Rosilide Ferreira Silva
ENGENHEIRO DESEMPENHADOR
CREA - MA/4 - 014
155.259.283-91

AV. Valentin da Silva Aguiar, 352 - Centro - Fone: (99) 3571-3119 - CEP: 65970-000 - Porto Franco-MA

108/134

M



SAMBAÍBA

CONSTRUÇÕES LTDA.

CNPJ: 10.561.407/0001-41
 INSC. EST.: 12.310.617-6

CPL - TRIZIDEIA DE SA...
 PROC. 0911001 21
 P.S. 1604
 RUB. ✓

6.6	Vergas e contravergas em portas e janelas	m³	0,2	1.692,00	338,40
7.0 REVESTIMENTOS, DECORATIVOS E PINTURA					12.223,99
7.1 REVESTIMENTOS					
Chapisco interno e externo para reboco - preparo e aplicação					
7.1.1	Reboco - Massa Única 15mm - Argamassa Regular	m²	200	4,81	962,00
7.1.2	ci-ca-ar 1:2:8	m²	200	15,57	3.114,00
Revestimento cerâmico p/ cozinha - PEI - 4 - c/ arg. colante + rej.					
7.1.3	Revestimento cerâmico p/ paredes externas - PEI - 4 - c/ arg. colante + rej.	m²	112	28,61	3.204,32
7.1.4	Revestimento cerâmico p/ pilares - PEI - 4 - c/ arg. colante + rej.	m²	90	28,61	2.574,90
7.1.5	Revestimento cerâmico p/ pilares - PEI - 4 - c/ arg. colante + rej.	m²	18	28,61	514,98
7.2 Pintura					
7.2.1	Selador acrílico interno e externo - 1 demão	m²	105	2,57	269,85
7.2.2	Textura acrílica externo p/ viga cinta - 1 demão	m²	30,71	15,68	481,53
7.2.3	Massa corrida PVA - interior - 2 demãos	m²	42,13	8,44	355,58
Pintura acrílica sobre revest. acrílico interno - 2 demãos					
7.2.4	Pintura acrílica sobre revest. acrílico externo na viga cinta - 2 demãos	m²	42,13	8,80	370,74
7.2.5	Pintura acrílica sobre revest. acrílico externo na viga cinta - 2 demãos	m²	30,71	8,80	270,25
7.2.6	Pintura esmalte sobre portas em madeira - 2 demãos	m²	7,56	14,00	105,84
8.0 PAVIMENTAÇÃO					10.346,73
8.1 Pavimentacao cozinha / deposito					
8.1.1	Lastro de pedra brita 5cm	m3	1,42	188,20	267,24
Lastro de concreto traço 1:3:5 (cimento - areia - pedra), espessura 5cm, preparo manual					
8.1.2	Regularização de piso base para argamassa traço 1:3 e=2,00cm	m²	28,47	24,02	683,85
8.1.3	Piso cerâmico 40x40 PI-4 com argamassa colante	m²	28,47	15,21	433,03
8.1.4	Pavimentação Área de Vivência	m²	28,47	26,51	754,74
8.2.1	Fornecimento de pó de pedra compactado e=2,50cm	m³	77,25	105,67	8.163,01
8.2.2	Fornecimento de rejunte de areia fina e=0,70cm	m³	0,45	99,68	44,86
9.0 INSTALAÇÃO ELÉTRICA					2.281,32
9.1	Interruptor simples embutir - inclusive caixa 2x4"	pto	6	59,10	354,60
9.2	Tomada simples de embutir - inclusive caixa 2x4"	pto	11	59,10	650,10
9.3	Luminária fluorescente 2x40W 220V	pto	10	95,16	951,60
9.4	Quadr de cargas para 06 disjuntores	unid.	1	167,42	167,42
9.5	Disjuntor Monopolar 20A/30A	unid.	4	39,40	157,60
10.0 INSTALAÇÕES HIDROSANITÁRIAS					3.495,44

Este documento encontra-se registrado no Conselho Regional de Engenharia e Agronomia do Maranhão, vinculado à Certidão nº 777430/2017, emitida em 21/03/2017



[Assinatura]
 Sambaíba Construções Ltda
 CNPJ: 10.561.407/0001-41

[Assinatura]
 Rosilene Pereira Sá
 21/03/2017 15:40
 CHAVE: 8864 0764
 CUP: 75525823301

Certidão nº 777430/2017
 21/03/2017, 15:40
 Chave de Impressão: 4cw66
 O documento neste ato registrado foi emitido em 21/03/2017 e contém 9 folhas

AV. Valentin da Silva Aguiar, 352 - Centro - Fone: (99) 3571-3119 - CEP: 65970-000 - Porto Franco-MA

109/134
 A
 G
 M



SAMBAÍBA CONSTRUÇÕES LTDA.

CNPJ: 10.561.407/0001-41
INSC. EST.: 12.310.617-6

CPL - TRUIZIDELA
PROC. 0911001 21
FLS. 1605
RUB. ✓

10.1	Torneira metálica giratória p/ lavatório - 1/4 de volta	unid.	2	113,28	226,56
10.2	Torneira metálica fixa p/ banheiro	unid.	2	54,18	108,36
10.3	Vaso sanitário com caixa suspensa	unid.	2	192,08	384,16
10.4	Registro de gaveta	unid.	2	65,01	130,02
10.5	Caixa de gordura 60x60	unid.	1	78,80	78,80
10.6	Caixa de passagem 60x60	unid.	1	78,80	78,80
Fossa septica em alvenaria de tijolo ceramico macico dimensoes externas 1,90x1,10x1,40m, 1.500 litros, revestida internamente com barra lisa, com tampa em concreto armado com espessura 8cm					
10.7		unid.	1	1.071,01	1.071,01
Sumidouro em alvenaria de tijolo ceramico macico diametro 1,20m e altura 5,00m, com tampa em concreto armado diametro 1,40m e espessura 10cm					
10.8		unid.	1	1.417,73	1.417,73
11.0	COMPLEMENTAÇÃO DA OBRA				144,43
11.1	Limpeza da obra	m ²	110,3	1,31	144,43
12.0	APARELHOS				27.448,00
12.1	Maquina de biceps ou triceps apadef aplicação	unid.	1	4.488,00	4.488,00
12.2	Aparelho para abdominal duplo	unid.	1	1.830,00	1.830,00
12.3	Aparelho de peitoral duplo	unid.	1	3.050,00	3.050,00
12.4	Aparelho simulador de cavalgada duplo standart	unid.	1	3.180,00	3.180,00
12.5	Maquina remada sentada apadef aplicado	unid.	1	5.050,00	5.050,00
12.6	Maquina abdominal apadef	unid.	1	5.050,00	5.050,00
12.7	Aparelho simulador de caminhada duplo atandart	unid.	1	2.850,00	2.850,00
12.8	Aparelho press duplo standart	unid.	1	1.950,00	1.950,00
TOTAL				113.233,45	

Este documento encontra-se registrado no Conselho Regional de Engenharia e Agronomia do Maranhão, vinculado à Certidão nº 777430/2017, emitida em 21/03/2017



[Handwritten Signature]
Sambaiba Construções Ltda
CNPJ: 10.561.407/0001-41

[Handwritten Signature]
Rosilene Ferreira Silva
ENGENHEIRA E ENGR. DE SEGURANÇA DO TRABALHO
CREA - 6064 - D/MA
CPF: 755.256.283-91

Certidão nº 777430/2017
21/03/2017, 15:40

Chave de Impressão: 4cv66
O documento neste ato registrado foi emitido em 21/03/2017 e contém 9 folhas

AV. Valentin da Silva Aguiar, 352 - Centro - Fone: (99) 3571-3119 - CEP: 65970-000 - Porto Franco-MA

110 / 134
M
G
M



Anotação de Responsabilidade Técnica - ART
Lei nº 6.496, de 7 de dezembro de 1977

CREA-MA

ART ART
Nº 00011034954615126210

CPL - TRIBUTADA DO VAREZ
PROC. 0914001 2
1606
INICIAL
INDIVIDUAL

Conselho Regional de Engenharia e Agronomia do Maranhão

1. Responsável Técnico

ABIGAIL LOBAO FERREIRA

Título profissional: ENGENHEIRO DE SEGURANÇA DO TRABALHO, ENGENHEIRO CIVIL
Empresa contratada: SAMBAIBA CONSTRUCOES LTDA

RNP: 110349546-1
Registro: 000001046-8

2. Contratante

Contratante: PREFEITURA MUNICIPAL PORTO FRANCO
PRACA DEMETRIO MILHOMEM, 10

CPF/CNPJ: 06.208.946/0001-24
Nº:

Complemento:
Cidade: IMPERATRIZ
País: Brasil

Bairro: CENTRO
UF: MA
CEP: 65970000

Telefone: 9935712645
Contrato: Não especificado
Valor: R\$ 226.466,00
Ação Institucional: Outros

Email: pref-pf@hotmail.com
Celebrado em:
Tipo de contratante: PESSOA JURÍDICA

Situação: BAIXA DE ART

Data da Situação: 09/02/2017

Atendido: SIM

Motivo: CONCLUSÃO DA OBRA/SERVIÇO

Descrição:

3. Dados da Obra/Serviço

Proprietário: PREFEITURA MUNICIPAL PORTO FRANCO
MUNICIPIO DE PORTO FRANCO

CPF/CNPJ: 06.208.946/0001-24
Nº:

Complemento:
Cidade: PORTO FRANCO
País: Brasil

Bairro: CENTRO
UF: MA
CEP: 65970000

Telefone:
Coordenadas Geográficas: Latitude: Longitude:
Data de Início: 18/11/2014
Finalidade: SEM DEFINIÇÃO

Email: pref-pf@hotmail.com
Previsão de término: 18/05/2015

4. Atividade Técnica

1 - ATUACAO

53 - EXECUCAO > ATIVIDADES DE A.R.T. -> #A0109 - EDIFICIOS DE ALVENARIA P/ FINS ESPECIAIS

Quantidade
Unidade
2,00 UNIDADES

5. Observações

O PRESENTE CONTRATO COM TOMADA DE PRECO DE NUMERO 036/2014, CPL , TEM POR OBJETO A CONSTRUCAO DE 02 (DUAS) ACADEMIAS DA SAUDE NO MUNICIPIO DE PORTO FRANCO- MA, CONFORME PORTARIA NUMERO 1.401, 15/06/2011 DO MINISTERIO DE SAUDE, MEDIANTE AS ESPECIFICACOES CONSTANTES DO PROJETOS BASICO E DEMAIS ANEXOS. PRAZO DE EXECUCAO DE 180 DIAS.

6. Declarações

7. Entidade de Classe

SEM INDICACAO DE ENTIDADE DE CLASSE

8. Assinaturas

Declaro serem verdadeiras as informações acima

ABIGAIL LOBAO FERREIRA - CPF: 332.520.333-72

Local

data

PREFEITURA MUNICIPAL PORTO FRANCO - CNPJ: 06.208.946/0001-24

9. Informações

* A ART é válida somente quando quitada, mediante apresentação do comprovante do pagamento ou conferência no site do Crea.

10. Valor

Valor da ART: R\$ 167,68

Pago em: 10/12/2014

Nosso Número: 8200845367

Certidão nº 777430/2017

21/03/2017, 15:40

Chave de Impressão: 4cw66

O documento neste ato registrado foi emitido em 21/03/2017 e contém 9 folhas

Handwritten signatures and numbers: 117/138, M, G



CPF: TRIZIDEIA DO VALE
PROC. 0911001/21
FLS. 1607
RUB. ✓

MINISTÉRIO DO MEIO AMBIENTE
INSTITUTO BRASILEIRO DO MEIO AMBIENTE E DOS RECURSOS NATURAIS RENOVÁVEIS

INSCRIÇÃO DE PESSOA JURÍDICA NO CTF/APP

A inscrição no Cadastro Técnico Federal de Atividades Potencialmente Poluidoras e Utilizadoras de Recursos Ambientais - CTF/APP foi realizada com sucesso.

Mantenha a guarda segura dos dados de segurança para acesso aos sistemas Ibama.

Os "email" cadastrados serão solicitados para modificações da inscrição cadastral e para eventual recuperação de senha.

Para instruções complementares, acesse e salve, em "Favoritos" do seu navegador, o Manual do Sistema.

Em caso de dúvidas, utilize a Central de Atendimento, pelo telefone (61) 3316-1677.

Dados básicos:

CNPJ: 18166662000100

Nome: CONSTRUMAIS - CONSTRUÇÕES E SERVIÇOS LTDA

Nome Fantasia: CONSTRUMAIS - CONSTRUÇÕES E SERVIÇOS LTDA

Data de abertura do CNPJ: 21/05/2013

Dados do responsável legal:

CPF: 88354385353

Nome: ANTONIO FRANCISCO BARROS DO NASCIMENTO

Dados do declarante:

CPF: 88354385353

Nome: ANTONIO FRANCISCO BARROS DO NASCIMENTO

Cargo ou vínculo com a pessoa jurídica: Outros

Endereços:

CEP: 65922000

Logradouro: RUA 21 DE ABRIL

Nº: 215 Complemento:

Bairro: CIDADE NOVA UF: MA

Município: JOAO LISBOA

(DDD) e n. de telefone: 98984604514

(DDD) e n. de fax:

6

A

W

112/134

M



CPL - TRIZIDEIA DO VALE
PROC. 0914001 / 20 21
FLS. 1608
RDC. Y

MINISTÉRIO DO MEIO AMBIENTE
INSTITUTO BRASILEIRO DO MEIO AMBIENTE E DOS RECURSOS NATURAIS RENOVÁVEIS

Endereço para correspondência:

CEP do endereço de correspondência: 65922000

Logradouro: RUA 21 DE ABRIL

Nº: 215 Complemento:

Bairro: CIDADE NOVA UF: MA

Município: JOAO LISBOA

Endereço eletrônico:

"E-mail" principal: construmaisconstrucoes@gmail.com

"E-mail" secundário: construmaisconstrucoes@gmail.com

"Site" da pessoa jurídica:

Coordenada geográfica:

Latitude: 05 26 47.0 S

Longitude: 047 24 11.0 W

Atividades desenvolvidas:

Categoria	Descrição	Data início da atividade	Data de término
Indústrias Diversas	Usinas de produção de	21/05/2013	
Obras civis - não relacionadas no Anexo VIII da Lei nº 6.938/1981	Outras obras de infraestrutura - Lei nº 6.938/1981: art. 10	21/05/2013	
Obras civis - não relacionadas no Anexo VIII da Lei nº 6.938/1981	Rodovias, ferrovias, hidrovias, metropolitanos - Lei nº 6.938/1981: art. 10	21/05/2013	

Declaração de porte:

Ano	Tipo de porte	Porte	Data de emissão	Data de vencimento	Nº CEBAS ou do protocolo
2013	PP	Porte Pequeno			
2014	PP	Porte Pequeno			
2015	PP	Porte Pequeno			
2016	PP	Porte Pequeno			
2017	PP	Porte Pequeno			
2018	PP	Porte Pequeno			
2019	PP	Porte Pequeno			
2020	PP	Porte Pequeno			
2021	PP	Porte Pequeno			

113/134

M



CONSTRUMAIS

CPL - TRIZIDELA DO VALE
PROC. 0911001/21
FIS. 1609
RUB. /

CNPJ: 18.166.662/0001-00 | Inscrição Estadual: 12.410137-2
Email: construmaiseconstrucoes@gmail.com

ESTADO DO MARANHÃO
PREFEITURA MUNICIPAL DE TRIZIDELA DO VALE
CONCORRÊNCIA Nº 002/2022
PROCESSO Nº 0911001/2021

ANEXO XII DECLARAÇÃO DE PESSOA JURÍDICA OPTANTE PELO SIMPLES

A Empresa, **Construmais – Construções e Serviços LTDA**, inscrita no CNPJ Nº **18.166.662/0001-00**, sediada na **Rua 21 de Abril, n.º 215, Cidade Nova, João Lisboa/MA, CEP: 65.922-000** DECLARA à (nome da entidade pagadora), para fins de não incidência na fonte do imposto sobre a Renda da Pessoa Jurídica (IRPJ), da Contribuição Social sobre o Lucro Líquido (CSLL), da Contribuição para o Financiamento da Seguridade Social (Cofins), e da Contribuição para o PIS/Pasep, a que se refere o art. 64 da Lei nº 9,430, de 27 de dezembro de 1996, que é regularmente inscrita no Regime Especial Unificado de Arrecadação de Tributos e Contribuições devidas pelas Microempresas e Empresas de Pequeno Porte - Simples Nacional, de que traía o art. 12 da Lei Complementar nº 123, de 14 de dezembro de 2006,

Para esse efeito, a declarante informa que:

I - preenche os seguintes requisitos:

- Conserva em boa ordem, pelo prazo de cinco anos, contado da data da emissão, os documentos que comprovam a origem de suas receitas e a efetivação de suas despesas, bem assim a realização de quaisquer outros atos ou operações que venham a modificar sua situação patrimonial;
- Cumprir as obrigações acessórias a que está sujeita, em conformidade com a legislação pertinente;

11-0 signatário é representante legal desta empresa, assumindo o compromisso de informar à Secretaria da Receita Federal do Brasil e à entidade pagadora, imediatamente, eventual desenquadramento da presente situação e está ciente de que a falsidade na prestação destas informações, sem prejuízo do disposto no art. 32 da Lei nº 9.430, de 1996, o sujeitará, juntamente com as demais pessoas que para ela concorrem, às penalidades previstas na legislação criminal e tributária, relativas à falsidade ideológica (art. 299 do Código Penal) e ao crime contra a ordem tributária (art. 1º da Lei nº 8.137, de 27 de dezembro de 1990).

JOÃO LISBOA-MA, 22 DE FEVEREIRO DE 2022.

PP Maycon Castelo Falcão
CONSTRUMAIS - CONSTRUÇOES E SERVICOS LTDA
CNPJ: 18.166.662/0001-00
Antonio Francisco Barros do Nascimento
CPF: 883.543.853-53
RG: 000106441799-7

119/134

RUA 21 DE ABRIL | 215 | CIDADE NOVA | JOAO LISBOA | MARANHÃO | CEP: 65.922-000
CONSTRUMAIS – CONSTRUÇOES E SERVICOS LTDA | Escritório: (99) 8515-2682

M



CONSTRUMAIS

CPL - TRIZIDELA DO VALE
PROC. 0911001/2021
FLS. 106
RUB. ✓

CNPJ: 18.166.662/0001-00 | Inscrição Estadual: 12.410137-2
Email: construmaiseconstrucoes@gmail.com

ESTADO DO MARANHÃO
PREFEITURA MUNICIPAL DE TRIZIDELA DO VALE
CONCORRÊNCIA Nº 002/2022
PROCESSO Nº 0911001/2021

ANEXO XI
TERMO DE COMPROMISSO DE COMBATE À CORRUPÇÃO E AO CONLUÍO ENTRE LICITANTES E DE RESPONSABILIDADE SÓCIO-AMBIENTAL

Senhor Presidente

A Empresa, **Construmais – Construções e Serviços LTDA**, inscrita no CNPJ Nº **18.166.662/0001-00**, sediada na **Rua 21 de Abril, n.º 215, Cidade Nova, João Lisboa/MA, CEP: 65.922-000**, por intermédio de seu representante legal o Sr. **Antonio Francisco Barros do Nascimento**, CPF: **883.543.853-53**, R.G. nº: **000106441799-7 SESP-MA**, declara para fins dos dispostos do edital da licitação acima identificada

- Consciente de que a sociedade civil brasileira espera dos agentes econômicos a declaração de adesão a princípios, atitudes e procedimentos que possam mudar a vida política do País, assim como anseia pela efetiva prática de tais princípios;

- Desejosa de oferecer à Nação uma resposta à altura das suas expectativas;
- Determinada a propagar boas práticas de ética empresarial, que possam erradicar a corrupção do rol das estratégias para obter resultados econômicos;
- Ciente de que a erradicação das práticas ilegais, imorais e antiéticas depende de um esforço dos agentes econômicos socialmente responsáveis para envolver em tais iniciativas um número cada vez maior de empresas e organizações civis;

Sob as penas da lei, em especial o art. 299 do Código Penal Brasileiro e art. 90 da Lei 8.666/93 e alterações posteriores, se compromete a:

1. Adotar, ou reforçar, todas as ações e procedimentos necessários para que as pessoas que integram as suas estruturas conheçam as leis a que estão vinculadas, ao atuarem em seu nome ou em seu benefício, para que possam cumpri-las integralmente, especialmente, na condição de fornecedor de bens e serviços para o município de TRIZIDELA DO VALE (MA) - (PODER EXECUTIVO);
2. Proibir, ou reforçar a proibição de que qualquer pessoa ou organização que atue em seu nome ou em seu benefício dê, comprometa-se a dar ou ofereça suborno, assim entendido qualquer tipo de vantagem patrimonial ou extrapatrimonial, direta ou indireta, a qualquer funcionário município de TRIZIDELA DO VALE (MA) - (PODER EXECUTIVO), nem mesmo para obter decisão favorável aos seus negócios;
3. Proibir ou reforçar a proibição de que qualquer pessoa ou organização que aja em seu nome, seja como representante, agente, mandatária ou sob qualquer outro vínculo, utilize qualquer meio imoral ou antiético nos relacionamentos com funcionários do município de TRIZIDELA DO VALE (MA) - (PODER EXECUTIVO);

115/134

RUA 21 DE ABRIL | 215 | CIDADE NOVA | JOAO LISBOA | MARANHÃO | CEP: 65.922-000
CONSTRUMAIS – CONSTRUÇOES E SERVICOS LTDA | Escritório: (99) 8515-2682



CONSTRUMAIS

CPL - TRIZIDELA DO VALE
PROC. 0911001/2021
FLS. 1611
RUB. ✓

CNPJ: 18.166.662/0001-00 | Inscrição Estadual: 12.410137-2
Email: construmaiseconstrucoes@gmail.com

4. Evitar que pessoa ou organização que atue em seu nome ou em seu benefício estabeleça qualquer relação de negócio com as pessoas físicas ou jurídicas, dentro de sua cadeia produtiva, que tenham sido declaradas inidôneas pela Administração Pública;

5. Não tentar, por qualquer meio, influir na decisão de outro participante quanto a participar ou não da referida licitação;

6. Apoiar e colaborar com o município de TRIZIDELA DO VALE (MA) - (PODER EXECUTIVO) em qualquer apuração de suspeita de irregularidade ou violação da lei ou dos princípios éticos refletidos nesta declaração, sempre em estrito respeito à legislação vigente.

E declara que:

7. A proposta apresentada nesta licitação foi elaborada de maneira independente e que o seu conteúdo, bem como a intenção de apresentá-la não foi, no todo ou em parte, direta ou indiretamente, informado e discutido com ou recebido de qualquer outro participante em potencial ou de fato do presente certame, por qualquer meio ou por qualquer pessoa antes da abertura oficial das propostas;

8. Esta empresa e seus sócios-diretores não constam em listas oficiais por infringir as regulamentações pertinentes a valores sócios-ambientais, bem como não contrata pessoas físicas ou jurídicas, dentro de sua cadeia produtiva, que constem de tais listas;

9. Está plenamente ciente do teor e da extensão deste documento e que detém plenos poderes e informações para firmá-lo.

Declaramos ainda, ter ciência que "a falsidade de declaração, resultará na inabilitação desta empresa e caracterizará o crime de que trata o Art. 299 do Código Penal, sem prejuízo do enquadramento em outras figuras penais e das sanções administrativas previstas na Lei nº 8.666/93 e alterações posteriores, bem como demais normas pertinentes à espécie".

JOÃO LISBOA-MA, 22 DE FEVEREIRO DE 2022.

PP MARCON CASTELO FALCÃO
CONSTRUMAIS - CONSTRUÇÕES E SERVIÇOS LTDA
CNPJ: 18.166.662/0001-00
Antonio Francisco Barros do Nascimento
CPF: 883.543.853-53
RG: 000106441799-7

116/134

RUA 21 DE ABRIL | 215 | CIDADE NOVA | JOAO LISBOA | MARANHÃO | CEP: 65.922-000
CONSTRUMAIS - CONSTRUÇÕES E SERVIÇOS LTDA | Escritório: (99) 8515-2682

M



CONSTRUMAIS

CPL - TRIZIDELA DO VALE
PROC. 0911001/2021
FLS. 1612
RUB. Y

CNPJ: 18.166.662/0001-00 | Inscrição Estadual: 12.410137-2
Email: construmaiseconstrucoes@gmail.com

ESTADO DO MARANHÃO
PREFEITURA MUNICIPAL DE TRIZIDELA DO VALE
CONCORRÊNCIA Nº 002/2022
PROCESSO Nº 0911001/2021

ANEXO IX

DECLARAÇÃO EXPRESSA DE TOTAL CONCORDÂNCIA COM OS TERMOS DO EDITAL

A Empresa, **Construmais – Construções e Serviços LTDA**, inscrita no CNPJ Nº **18.166.662/0001-00**, sediada na **Rua 21 de Abril, n.º 215, Cidade Nova, João Lisboa/MA, CEP: 65.922-000**, por intermédio de seu representante legal o Sr. **Antonio Francisco Barros do Nascimento**, CPF: **883.543.853-53**, R.G. nº: **000106441799-7 SESP-MA**, declara para os devidos fins, que concorda com todos os termos descritos no edital e seus anexos, em especial aos critérios de credenciamento, habilitação/inabilitação, julgamento das propostas de preços e que temos pleno e total conhecimento da realização dos trabalhos do certame.

Declaramos ainda, ter ciência que "a falsidade de declaração, resultará na inabilitação desta empresa e caracterizará o crime de que trata o Art. 299 do Código Penal, sem prejuízo do enquadramento em outras figuras penais e das sanções administrativas previstas na Lei nº 8.666/93 e alterações posteriores, bem como demais normas pertinentes à espécie".

JOÃO LISBOA-MA, 22 DE FEVEREIRO DE 2022.

PP Maycon Castelo Falcão

CONSTRUMAIS - CONSTRUÇOES E SERVICOS LTDA
CNPJ: 18.166.662/0001-00
Antonio Francisco Barros do Nascimento
CPF: 883.543.853-53
RG: 000106441799-7

117/134

RUA 21 DE ABRIL | 215 | CIDADE NOVA | JOAO LISBOA | MARANHÃO | CEP: 65.922-000
CONSTRUMAIS - CONSTRUÇOES E SERVICOS LTDA | Escritório: (99) 8515-2682



CONSTRUMAIS

CPI - TRIZIDELA DO VALE
PROC. 0911001/2021
FLS. 1613
RUB. ✓

CNPJ: 18.166.662/0001-00 | Inscrição Estadual: 12.410137-2
Email: construmaiseconstrucoes@gmail.com

ESTADO DO MARANHÃO
PREFEITURA MUNICIPAL DE TRIZIDELA DO VALE
CONCORRÊNCIA Nº 002/2022
PROCESSO Nº 0911001/2021

ANEXO VIII

DECLARAÇÃO DE ELABORAÇÃO INDEPENDENTE DE PROPOSTA

Eu Alacide sousa rocha portador do RG 87758897-0 e CPF 891.245.613-04 como representante devidamente constituído da Empresa, Construmais – Construções e Serviços LTDA, inscrita no CNPJ Nº 18.166.662/0001-00 doravante denominado (Licitante), para fins do disposto no Edital da presente Licitação, declara, sob as penas da lei, em especial o art. 299 do Código Penal Brasileiro, que:

- a proposta apresentada para participar da presente Licitação foi elaborada de maneira independente (pelo Licitante), e o conteúdo da proposta não foi, no todo ou em parte, direta ou indiretamente, informado, discutido ou recebido de qualquer outro participante potencial ou de fato da presente Licitação, por qualquer meio ou por qualquer pessoa;
- a intenção de apresentar a proposta elaborada para participar da presente Licitação não foi informada, discutida ou recebida de qualquer outro participante potencial ou de fato da presente Licitação, por qualquer meio ou por qualquer pessoa;
- que não tentou, por qualquer meio ou por qualquer pessoa, influir na decisão de qualquer outro participante potencial ou de fato da presente Licitação quanto a participar ou não da referida licitação;
- que o conteúdo da proposta apresentada para participar da presente Licitação não será, no todo ou em parte, direta ou indiretamente, comunicado ou discutido com qualquer outro participante potencial ou de fato da presente Licitação antes da adjudicação do objeto da referida licitação;
- que o conteúdo da proposta apresentada para participar da presente Licitação não foi, no todo ou em parte, direta ou indiretamente, informado, discutido ou recebido de qualquer integrante do órgão licitante antes da abertura oficial das propostas; e
- que está plenamente ciente do teor e da extensão desta declaração e que detém plenos poderes e informações para firmá-la

JOÃO LISBOA-MA, 22 DE FEVEREIRO DE 2022.

PP MARCON CASTELO FALCÃO
CONSTRUMAIS - CONSTRUÇOES E SERVICOS LTDA
CNPJ: 18.166.662/0001-00
Antonio Francisco Barros do Nascimento
CPF: 883.543.853-53
RG: 000106441799-7

(Handwritten signatures and initials)
118/134

RUA 21 DE ABRIL | 215 | CIDADE NOVA | JOAO LISBOA | MARANHÃO | CEP: 65.922-000
CONSTRUMAIS – CONSTRUÇOES E SERVICOS LTDA | Escritório: (99) 8515-2682

(Handwritten signature)



CONSTRUMAIS

CPL - TRIZIDELA DO VALE
PROC. 0911001 / 20 21
FLS. 1614
✓

CNPJ: 18.166.662/0001-00 | Inscrição Estadual: 12.410137-2
Email: construmaiseconstrucoes@gmail.com

ESTADO DO MARANHÃO
PREFEITURA MUNICIPAL DE TRIZIDELA DO VALE
CONCORRÊNCIA Nº 002/2022
PROCESSO Nº 0911001/2021

ANEXO VII

DECLARAÇÃO DE ENQUADRAMENTO ME/EPP

Em cumprimento ao Instrumento Convocatório acima identificado, declaramos:

Para os fins do tratamento diferenciado e favorecido de que cogita a Lei Complementar nº 123/06 e alterações, declaramos: (assinalar)

() Que não possuímos a condição de microempresa, nem a de empresa de pequeno porte.

OU

() Que estamos enquadrados, na data designada para o início da sessão pública, na condição de microempresa e que não estamos incurso nas vedações a que se reporta o §4** do art. 3º da Lei complementar n* 123/06.

OU

(X) Que estamos enquadrados, na data designada para o início da sessão pública, na condição de empresa de pequeno porte e que não estamos incurso nas vedações a que se reporta o §4º do art. 3*^ da Lei complementar n® 123/06.

Declaramos ainda, ter ciência que "a falsidade de declaração, resultará na inabilitação desta empresa e caracterizará o crime de que trata o Art. 299 do Código Penal, sem prejuízo do enquadramento em outras figuras penais e das sanções administrativas previstas na Lei n® 8.666/93 e alterações posteriores, bem como demais normas pertinentes à espécie".

JOÃO LISBOA-MA, 22 DE FEVEREIRO DE 2022.

PP Madson Castelo Falcão

CONSTRUMAIS - CONSTRUÇÕES E SERVIÇOS LTDA
CNPJ: 18.166.662/0001-00
Antonio Francisco Barros do Nascimento
CPF: 883.543.853-53
RG: 000106441799-7

Handwritten signatures and initials:
119/134
G
M



CONSTRUMAIS

CPL - TRIZIDELA DO VALE
PROC. 0911001/2021
FLS. 1615
RUB. ✓

CNPJ: 18.166.662/0001-00 | Inscrição Estadual: 12.410137-2
Email: construmaiseconstrucoes@gmail.com

ESTADO DO MARANHÃO
PREFEITURA MUNICIPAL DE TRIZIDELA DO VALE
CONCORRÊNCIA Nº 002/2022
PROCESSO Nº 0911001/2021

ANEXO VI

DECLARAÇÃO DE INEXISTÊNCIA DE FATOS IMPEDITIVOS

A Empresa, Construmais – Construções e Serviços LTDA, inscrita no CNPJ Nº 18.166.662/0001-00, sediada na Rua 21 de Abril, n.º 215, Cidade Nova, João Lisboa/MA, CEP: 65.922-000 Em cumprimento ao exigido na **CONCORRÊNCIA N 002/2022** declara, sob as penas da Lei, que até a presente data INEXISTEM FATOS IMPEDITIVOS para sua Habilitação no presente Processo Licitatório, ciente da obrigatoriedade de declarar ocorrências posteriores.

Declaramos ainda, ter ciência que "a falsidade de declaração, resultará na inabilitação desta empresa e caracterizará o crime de que trata o Art. 299 do Código Penal, sem prejuízo do enquadramento em outras figuras penais e das sanções administrativas previstas na Lei nº 8.666/93 e alterações posteriores, bem como demais normas pertinentes à espécie".

JOÃO LISBOA-MA, 22 DE FEVEREIRO DE 2022.

PP MAYCON CASTELO
CONSTRUMAIS - CONSTRUÇÕES E SERVIÇOS LTDA
CNPJ: 18.166.662/0001-00
Antonio Francisco Barros do Nascimento
CPF: 883.543.853-53
RG: 000106441799-7

120/134



CONSTRUMAIS

CPL - TRIZIDELA DO VALE
PROC. 0911001/2021
FLS. 1616
RUB. Y

CNPJ: 18.166.662/0001-00 | Inscrição Estadual: 12.410137-2
Email: construmaiseconstrucoes@gmail.com

ESTADO DO MARANHÃO
PREFEITURA MUNICIPAL DE TRIZIDELA DO VALE
CONCORRÊNCIA Nº 002/2022
PROCESSO Nº 0911001/2021

ANEXO V
DECLARAÇÃO DO CUMPRIMENTO AO DISPOSTO NO INCISO XXXIII DO ART. 7, DA CF

A Empresa, **Construmais – Construções e Serviços LTDA**, inscrita no CNPJ Nº **18.166.662/0001-00**, sediada na **Rua 21 de Abril, n.º 215, Cidade Nova, João Lisboa/MA, CEP: 65.922-000** por seu representante legal infra-assinado, em atenção ao inciso V do art. 27 da Lei nº 8.666/93, acrescido pela Lei 9.854/1999, declara, sob as penas da lei, que cumpre integralmente a norma contida no art. 7º, inciso XXXIII, da Constituição da República, ou seja, de que não possui em seu quadro de pessoal, empregado menor de 18 (dezoito) anos em trabalho noturno, perigoso ou insalubre e de 16 (dezesesseis) anos em qualquer trabalho (exceto aprendiz), a partir de 14 (catorze) anos.

JOÃO LISBOA-MA, 22 DE FEVEREIRO DE 2022.

PP Marcon castelo Alcido

CONSTRUMAIS - CONSTRUÇOES E SERVICOS LTDA
CNPJ: 18.166.662/0001-00
Antonio Francisco Barros do Nascimento
CPF: 883.543.853-53
RG: 000106441799-7

RUA 21 DE ABRIL | 215 | CIDADE NOVA | JOAO LISBOA | MARANHÃO | CEP: 65.922-000
CONSTRUMAIS – CONSTRUÇOES E SERVICOS LTDA | Escritório: (99) 8515-2682

121/134 G M



CONSTRUMAIS

CPL: TRIZIDELA DO VALE
PROC. 0911001/2021
FLS. 1677
RUB. ✓

CNPJ: 18.166.662/0001-00 | Inscrição Estadual: 12.410137-2
Email: construmaiseconstrucoes@gmail.com

ESTADO DO MARANHÃO
PREFEITURA MUNICIPAL DE TRIZIDELA DO VALE
CONCORRÊNCIA Nº 002/2022
PROCESSO Nº 0911001/2021

ANEXO IV

DECLARAÇÃO DE VISITA TÉCNICA

A Empresa **Construmais – Construções e Serviços LTDA**, inscrita no CNPJ Nº **18.166.662/0001-00** por seu representante legal declara perante a Prefeitura Municipal de Trizidela do Vale que:

() Declaro que o técnico desta empresa **ABIGAIL LOBÃO FERREIRA** visitou o local dos serviços constante da CONCORRÊNCIA Nº 002/2022 constatando as condições e peculiaridades inerentes à natureza dos trabalhos, avaliando os problemas futuros de modo que os custos propostos cubram quaisquer dificuldades decorrentes de sua execução. A não verificação dessas dificuldades não poderá ser invocada no desenrolar dos trabalhos como fonte de alteração dos termos contratuais estabelecidos

Ou

(X) Declaro que conheço as condições locais para execução do objeto; e que tem pleno conhecimento das condições e peculiaridades inerentes à natureza do trabalho, assumindo total responsabilidade por este fato e que não utilizará deste para quaisquer questionamentos futuros que ensejem desavenças técnicas ou financeiras com a contratante

Declaramos ainda, ter ciência que "a falsidade de declaração, resultará na inabilitação desta empresa e caracterizará o crime de que trata o Art. 299 do Código Penal, sem prejuízo do enquadramento em outras figuras penais e das sanções administrativas previstas na Lei nº 8.666/93 e alterações posteriores, bem como demais normas pertinentes à espécie".

JOÃO LISBOA-MA, 22 DE FEVEREIRO DE 2022.

PP Maycon Castelo Palção
CONSTRUMAIS - CONSTRUÇOES E SERVICOS LTDA
CNPJ: 18.166.662/0001-00
Antonio Francisco Barros do Nascimento
CPF: 883.543.853-53
RG: 000106441799-7

6
A
122/134
M

RUA 21 DE ABRIL | 215 | CIDADE NOVA | JOAO LISBOA | MARANHÃO | CEP: 65.922-000
CONSTRUMAIS – CONSTRUÇOES E SERVICOS LTDA | Escritório: (99) 8515-2682



CONSTRUMAIS

CPL - TRIZIDELA DO VALE
PROC. 0911001/2021
FLS. 1618
RUB. *J*

CNPJ: 18.166.662/0001-00 | Inscrição Estadual: 12.410137-2
Email: construmaiseconstrucoes@gmail.com

ESTADO DO MARANHÃO
PREFEITURA MUNICIPAL DE TRIZIDELA DO VALE
CONCORRÊNCIA Nº 002/2022
PROCESSO Nº 0911001/2021

ANEXO III

DECLARAÇÃO DAS INSTALAÇÕES, DO APARELHAMENTO E DO PESSOAL TÉCNICO

A Empresa **Construmais – Construções e Serviços LTDA**, inscrita no CNPJ Nº **18.166.662/0001-00**, por seu representante legal, declara perante a Prefeitura Municipal de Trizidela do Vale, que o Sr. **ABIGAIL LOBÃO FERREIRA**, CREA nº 5608/D-MA será indicado como responsável técnico pela execução do objeto desta licitação e será mantido nessa condição até o recebimento definitivo do objeto, caso seja vencedora do certame.

Declara, ainda, que, se inevitável, a substituição será feita por profissional com qualificação técnica igual ou superior à do substituído e com prévia anuência da Prefeitura Municipal de Trizidela do Vale/MA.

DECLARA AINDA:

(X) para os fins da parte final do inciso III do art. 30 da Lei federal nº 8.666/93, que termos conhecimento de todas as informações e das condições para o cumprimento das obrigações objeto da licitação.

(X) para os fins do inciso II do art. 30 da Lei federal nº 8.666/93, que temos instalações, aparelhamento e pessoal técnico adequados e disponíveis para realização do objeto da licitação.

Declaramos ainda, ter ciência que "a falsidade de declaração, resultará na inabilitação desta empresa e caracterizará o crime de que trata o Art. 299 do Código Penal, sem prejuízo do enquadramento em outras figuras penais e das sanções administrativas previstas na Lei nº 8.666/93 e alterações posteriores, bem como demais normas pertinentes à espécie".

JOÃO LISBOA-MA, 22 DE FEVEREIRO DE 2022.

PPM do Castelo da Cid

CONSTRUMAIS - CONSTRUÇÕES E SERVIÇOS LTDA
CNPJ: 18.166.662/0001-00
Antonio Francisco Barros do Nascimento
CPF: 883.543.853-53
RG: 000106441799-7

Handwritten signatures and initials:
A large blue signature, possibly 'A. K.', is written above the signature line.
Below the signature line, there are several blue initials and a large 'L' shape.
At the bottom right, there is a large blue signature that appears to be 'M'.

RUA 21 DE ABRIL | 215 | CIDADE NOVA | JOAO LISBOA | MARANHÃO | CEP: 65.922-000
CONSTRUMAIS – CONSTRUÇÕES E SERVIÇOS LTDA | Escritório: (99) 8515-2682



CONSTRUMAIS

CPL - TRIZIDELA DO VALE
PROC. 0911001/2021
FLS. 1619
RUB. /

CNPJ: 18.166.662/0001-00 | Inscrição Estadual: 12.410137-2
Email: construmaiseconstrucoes@gmail.com

ESTADO DO MARANHÃO
PREFEITURA MUNICIPAL DE TRIZIDELA DO VALE
CONCORRÊNCIA Nº 002/2022
PROCESSO Nº 0911001/2021

ANEXO
DECLARAÇÃO DE LOCALIZAÇÃO E FUNCIONAMENTO DA EMPRESA COM FOTO

Referente: **CONCORRÊNCIA PÚBLICA – SRP nº002/2022**

Declaro, sob as penalidades da lei, que a empresa **Construmais – Construções e Serviços LTDA**, CNPJ/MF nº. **18.166.662/0001-00**, está localizada e em pleno funcionamento no endereço abaixo, sendo o local adequado e compatível para o cumprimento do objeto.

Declaro ainda, que assumo inteira responsabilidade por todas as informações dispostas nesta declaração, eximindo a PREFEITURA MUNICIPAL DE SATUBINHA - MA de qualquer responsabilidade sobre as informações prestadas por esta empresa.

A falsidade deste documento – exige ação penal pública incondicionada, ou seja, é exercida pelo Ministério Público, nos termos do art. 129, I, da Constituição Federal. O processo criminal para apuração da falsidade de documento público (art. 297, CP) ou particular (art. 298, CP).

LOCALIZAÇÃO DA EMPRESA:

ENDEREÇO: **Rua 21 de Abril, n.º 215**

CIDADE/ESTADO: **João Lisboa/MA**

CEP: **65.922-000**

TELEFONE: **(99) 98515-2682**

PONTOS DE REFERÊNCIA: **COMPLEXO ESPORTIVO**

DA DIREITA: **Rua Durque de Caixias**

DA ESQUERDA: **Terreno**

FRENTE: **Rua 21 de Abril**

JOÃO LISBOA-MA, 22 DE JANEIRO DE 2022.

PP Maycon Castelo Falcão

CONSTRUMAIS - CONSTRUÇÕES E SERVIÇOS LTDA

CNPJ: 18.166.662/0001-00

HIAGO JOSÉ FERREIRA CASTRO

PROCURADOR

CPF: 071.296.383-97

RG: 029274652005-9

RUA 21 DE ABRIL | 215 | CIDADE NOVA | JOAO LISBOA | MARANHÃO | CEP: 65.922-000
CONSTRUMAIS – CONSTRUÇÕES E SERVIÇOS LTDA | Escritório: (99) 8515-2682

124/134

M

W
 134/134
 dy

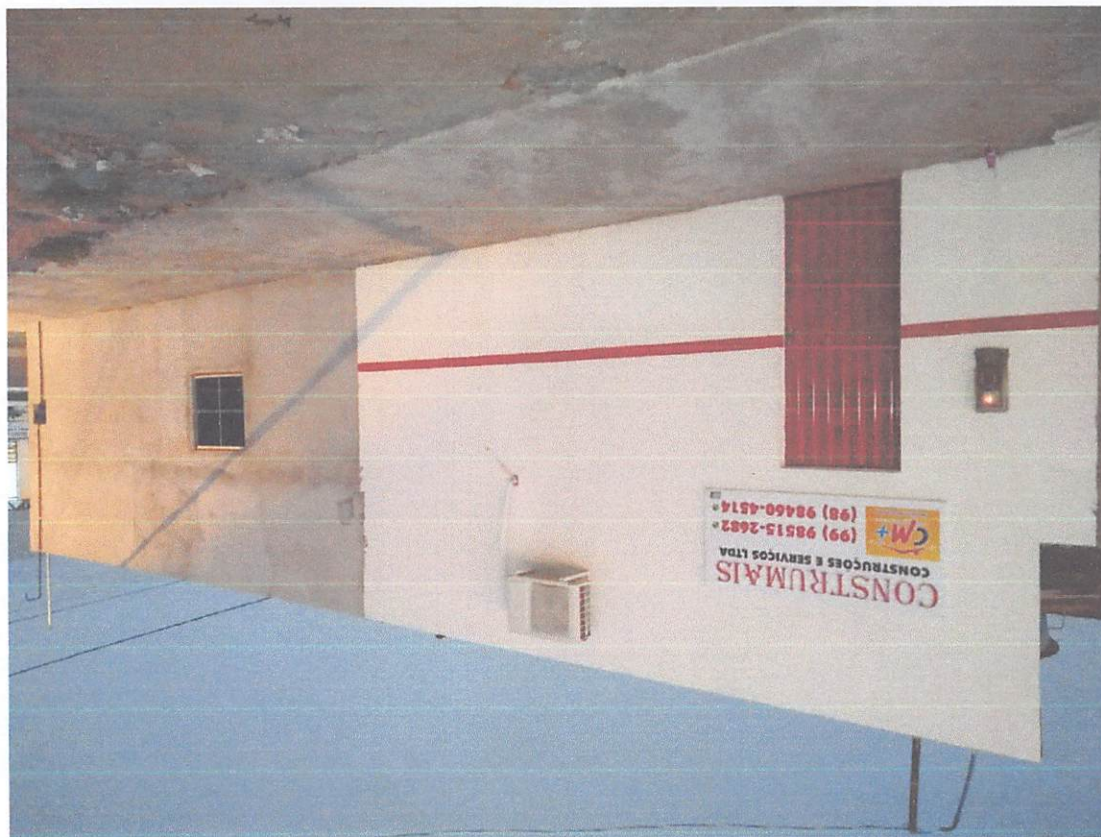

CPL - TRIZIDELA DO VALE
 PROC. 0911001 20 21
 1630
 RUB. _____
 FLS. _____

CPL. TRIZIDEIA DO VALE
PROC. 0011001/2021
FLS. 1621
RUB. ✓



Handwritten blue ink marks and text:

- A large blue checkmark or signature on the right side of the second photograph.
- The number "126/134" written in blue ink at the bottom right.
- The letter "M" written in blue ink at the bottom right.
- Other blue ink scribbles and marks.

CPL. TRIZIDEIA DO VALE
PROC. 0911001 / 20 21
FLS. 1622
RUB. ✓



Lo

127/134

Handwritten signature and initials in blue ink, including a large stylized mark and the letter 'M' at the bottom.



CPL - TRIZIDELA DO VALE
PROC. 0911001/2021
FLS. 1623
RUB. ✓

MINISTÉRIO DA FAZENDA
SUPERINTENDÊNCIA DE SEGUROS PRIVADOS

CERTIDÃO DE REGULARIDADE

Certificamos que JNS SEGURADORA S.A., CNPJ 30862594000100, está autorizada a operar, conforme PORTARIA 7162, publicado(a) no D.O.U. de 26/07/2018, nos termos da legislação vigente.

Certificamos ainda que a entidade não se encontra, nesta data, sob regime de Direção Fiscal, Intervenção, Liquidação Extrajudicial ou Fiscalização Especial, e não está cumprindo penalidade de suspensão imposta pela SUSEP.

Dados complementares e esta certidão atualizada podem ser obtidos em www.susep.gov.br ou por meio de petição à Autarquia.

Código da Certidão: **CR04111_20012022_181503_375**

Esta Certidão é válida por 30 dias, não prevalecendo sobre certidões geradas posteriormente.

Rio de Janeiro, 20 de Janeiro de 2022.

SUSEP - Superintendência de Seguros Privados

[Handwritten signatures and initials in blue ink]

128/139^a
M

Apólice nº: 1007507031127

Endosso nº: 0

Proposta nº: 6139

Ao (A) MUNICIPIO DE TRIZIDELA DO VALE

A JNS SEGURADORA S.A está muito satisfeita em tê-lo como nosso Segurado em nossa Apólice Digital, emitida de acordo com o disposto na MP n.º 2.200-2/2001.

A MP supra referenciada instituiu a Infraestrutura de Chaves Públicas Brasileira, ICP - Brasil, que garante a validade jurídica de documentos eletrônicos emitidos e certificados digitalmente.

Além da validade jurídica e da segurança do processo de certificação digital, a autenticidade deste documento poderá ser verificada através de nosso site <http://JNSseguradora.com.br>, e confirmada após 7 (sete) dias úteis da emissão da apólice/endosso, através do site www.susep.gov.br utilizando o n.º 04111.2022.0001.0775.7031127.000000/Controle Interno - 98018.

Atenciosamente

JNS SEGURADORA S/A - 04111

TÍTULO: APÓLICE SEGURO GARANTIA Nº 1007507031127 - ENDOSSO 0
Documento eletrônico digitalmente assinado por:

Documento eletrônico assinado digitalmente conforme MP nº 2.200-2/2001, que instituiu a infraestrutura de Chaves Públicas Brasileiras - ICP - Brasil por: Signatários(as):



JORGE NACLI NETO - N° de Série do Certificado: 2A500800CE5BC4B6A59D5592F764B29A - Data e Hora Feb 21 2022 8:32PM

RODRIGO OLIVEIRA DE ARAUJO PINHEIRO - N° de Série do Certificado: 366B37FF11D0C7052895E6821803D7EC - Data e Hora Feb 21 2022 8:32PM

O PRESIDENTE DA REPÚBLICA, no uso da atribuição que lhe oferece o art. 52 da Constituição, adota a seguinte Medida Provisória, com força de lei:

Art 1º - Fica instituída a Infra-Estrutura de Chaves Públicas Brasileiras - ICP Brasil, para garantir a autenticidade, a integridade e a validade jurídica de documentos em forma eletrônica, das aplicações de suporte e das aplicações habilitadas que utilizem certificados digitais, bem como a realização de transações eletrônicas seguras.

Nº Apólice: 1007507031127 - ENDOSSO 0
Controle Interno: 98018
Data da publicação: Feb 21 2022 8:32PM
Publicado por: Seguradora JNS SEGURADORA S.A - 04111

Apólice nº: 1007507031127

Endosso nº: 0

Proposta nº: 6139

Controle Interno/Código Controle: 98018
Este documento pode ter sua autenticidade verificada através do website <http://JNSseguradora.com.br>.
Após sete dias úteis da emissão, este documento poderá ser verificado no site da SUSEP: www.susep.gov.br. Atendimento: SUSEP: 0800 021 8484. SUSEP - Superintendência de Seguros Privados - Autarquia Federal responsável pela fiscalização, normatização e controle dos mercados de seguro, previdência complementar aberta, capitalização, resseguro e re-estagem de seguros.
Central de Atendimento JNS - 0800 008 1808 / Ouvidoria JNS - 0800 008 1811

DEMONSTRATIVO DE PRÊMIO

Frontispício da Apólice

Importância Segurada: R\$ 6.337,42
Período de Vigência: 21/02/2022 à 24/04/2022
Modalidade / Cobertura Adicional: LICITANTE
Prêmio Líquido: R\$ 189,95
(+) Adicional de Fracionamento: R\$ 0,00
(+) IOF: R\$ 0,00

Prêmio Total: R\$ 189,95

Condição de Pagamento: À Vista
Número de Parcelas: 1
Forma de Cobrança: FICHA DE COMPENSAÇÃO - ITAÚ

Parcela	Vencimento	Valor
1	01/03/2022	R\$189,95

CPM - TRIZIDELA DO VALE
PROC. 0911001/12021
FIS. 1624
RUB. 21

Apólice nº: 1007507031127

Endosso nº: 0

Proposta nº: 6139

Controle Interno/Código Controle: 98018

Este documento pode ter sua autenticidade verificada através do website <http://JNSseguradora.com.br>.
Após sete dias úteis da emissão, este documento poderá ser verificado no site da SUSEP: www.susep.gov.br. Atendimento SUSEP: 0800 021 8484. SUSEP - Superintendência de Seguros Privados - Autarquia Federal responsável pela fiscalização, normatização e controle dos mercados de seguro, previdência complementar aberta, capitalização, resseguro e correção de seguros.
Central de Atendimento JNS - 0800 008 1808 / Ouvidoria JNS - 0800 008 1811

APÓLICE DE SEGURO GARANTIA

Frontispício da Apólice

A **JNS SEGURADORA S.A.**, inscrita sob o CNPJ nº 30.862.594/0001-00 com sede na ALAMEDA DOM PEDRO II, 21 - BATEL - CURITIBA - PR, garante por meio desta Apólice de Seguro Garantia as obrigações do **TOMADOR CONSTRUMAI S - CONSTRUÇÕES E SERVIÇOS LTDA**, CNPJ nº 18.166.662/0001-00, com sede na R 21 DE ABRIL, 215, Bairro CIDADE NOVA, CEP: 65.922-000, na Cidade JOAO LISBOA, Estado Maranhão ao **SEGURADO MUNICIPIO DE TRIZIDELA DO VALE**, CNPJ nº 01.558.070/0001-22, com sede na Br Ma 119, 1670, Bairro AEROPORTO, CEP: 65.727-000, na Cidade TRIZIDELA DO VALE, Estado Maranhão, conforme as condições abaixo, previstas em Contrato:

Condições da Garantia

Modalidade	Limite Máximo de Garantia - L.M.G.	Ramo
LICITANTE	R\$ 6.337,42	75 - SEGURO GARANTIA - SEGURADO: SETOR PÚBLICO

(Modalidade, valor e prazo previstos no contrato)

Modalidade e Cobertura Adicional	Importância Segurada	Vigência	
		Início	Término
LICITANTE	R\$ 6.337,42	21/02/2022	24/04/2022

*Não se aplica franquia a nenhuma das coberturas contratadas por esta apólice.

(Objeto da Garantia previsto no contrato)

Objeto	Descrição da cobertura do Seguro Garantia
Esta apólice, de riscos declarados, garante indenização, até o valor da garantia fixado na apólice, caso o Tomador adjudicatário se recuse a assinar o Contrato Principal, nas condições propostas, dentro do prazo estabelecido no Edital nº CONCORRÊNCIA N° 002/2022 (Tomada de Preços/Concorrência).	
Encontram-se também garantidos por este seguro os valores devidos ao segurado, tais como multas e indenizações, oriundos do inadimplemento das obrigações assumidas pelo tomador, previstos em legislação específica, para cada caso.	

Continua na próxima página.

Corretor: AIRAM CORRETORA DE SEGUROS EIRELI/ SUSEP 201002935

Processo Susep nº 15414.900946/2018-11 - Plano Padronizado SEGURO GARANTIA - SEGURADO: SETOR PÚBLICO - RAMO 0775.
O registro deste plano na SUSEP não implica, por parte da Autarquia, incentivo ou recomendação a sua comercialização.
O Segurado/Tomador poderá consultar a situação cadastral de seu Corretor de Seguros, no site www.susep.gov.br, por meio do número de seu registro na SUSEP, nome completo, CNPJ ou CPF.
Paga a indenização ou iniciado o cumprimento das obrigações inadimplidas pelo Tomador, a Seguradora sub-rogar-se-á nos direitos e privilégios do Segurado contra o Tomador, ou contra terceiros cujos atos ou fatos tenham dado causa ao sinistro, através do Contrato de Contra Garantia, assinado entre TOMADOR e SEGURADORA, que rege os direitos e obrigações entre as partes, documento este que fará parte integrante e inseparável desta Apólice.

Apólice nº: 1007507031127

Endosso nº: 0

Proposta nº: 6139

Controle Interno/Código Controle: 98018

Este documento pode ter sua autenticidade verificada através do website <http://JNSseguradora.com.br>.
Após sete dias úteis da emissão, este documento poderá ser verificado no site da SUSEP: www.susep.gov.br. Atendimento SUSEP: 0800 021 8484. SUSEP - Superintendência de Seguros Privados - Autarquia Federal responsável pela fiscalização, normatização e controle dos mercados de seguro, previdência complementar aberta, capitalização, resseguro e correção de seguros.
Central de Atendimento JNS - 0800 008 1808 / Ouvidoria JNS - 0800 008 1811

APÓLICE DE SEGURO GARANTIA

Frontispício da Apólice

(Objeto da Garantia previsto no contrato)

Objeto	Descrição da cobertura do Seguro Garantia
Esta apólice não poderá ser utilizada como complemento ou endosso de apólice anteriormente fornecida por esta Seguradora, ou por Congêneres, referente ao mesmo Edital e/ou Contrato, objeto deste seguro.	
Esta apólice é emitida de acordo com as condições da Circular da Susep nº 477/13.	

[Handwritten signature]

130/134

Corretor: AIRAM CORRETORA DE SEGUROS EIRELI/ SUSEP 201002935

Processo Susep nº 15414.900946/2018-11 - Plano Padronizado SEGURO GARANTIA - SEGURADO: SETOR PÚBLICO - RAMO 0775.
O registro deste plano na SUSEP não implica, por parte da Autarquia, incentivo ou recomendação a sua comercialização.
O Segurado/Tomador poderá consultar a situação cadastral de seu Corretor de Seguros, no site www.susep.gov.br, por meio do número de seu registro na SUSEP, nome completo, CNPJ ou CPF.
Paga a indenização ou iniciado o cumprimento das obrigações inadimplidas pelo Tomador, a Seguradora sub-rogar-se-á nos direitos e privilégios do Segurado contra o Tomador, ou contra terceiros cujos atos ou fatos tenham dado causa ao sinistro, através do Contrato de Contra Garantia, assinado entre TOMADOR e SEGURADORA, que rege os direitos e obrigações entre as partes, documento este que fará parte integrante e inseparável desta Apólice.

PROC. 0910001/2021
FIS. 1625
RUB. 21

Apólice n°: 1007507031127

Endosso n°: 0

Proposta n°: 6139

Apólice n°: 1007507031127

Endosso n°: 0

Proposta n°: 6139

CONDIÇÕES GERAIS

CIRCULAR SUSEP 477/13 - PLANO PADRONIZADO

CAPÍTULO I - CONDIÇÕES GERAIS - RAMO 0775

SEGURO GARANTIA – SEGURADO: SETOR PÚBLICO

NOTA TÉCNICA - PROCESSO SUSEP n.º 15414.900946/2018-11

1. Objeto:

1.1. Este contrato de seguro garante o fiel cumprimento das obrigações assumidas pelo tomador perante o segurado, conforme os termos da apólice e até o valor da garantia fixado nesta, e de acordo com a(s) modalidade(s) e/ou cobertura(s) adicional(is) expressamente contratada(s), em razão de participação em licitação, em contrato principal pertinente a obras, serviços, inclusive de publicidade, compras, concessões e permissões no âmbito dos Poderes da União, Estados, do Distrito Federal e dos Municípios, ou, ainda as obrigações assumidas em função de:

I – Processos administrativos;

II – Processos judiciais, inclusive execuções fiscais;

III – parcelamentos administrativos de créditos fiscais, inscritos ou não, em dívida ativa;

IV – Regulamentos administrativos.

1.2. Encontram-se também garantidos por este seguro os valores devidos ao segurado, tais como multas e indenizações, oriundos do inadimplemento das obrigações assumidas pelo tomador, previstos em legislação específica, para cada caso.

2. Definições:

Aplicam-se a este seguro, as seguintes definições:

2.1. Apólice: documento, assinado pela seguradora, que representa formalmente o contrato de Seguro Garantia.

2.2. Condições Gerais: conjunto das cláusulas, comuns a todas as modalidades e/ou coberturas de um plano de seguro, que estabelecem as obrigações e os direitos das partes contratantes.

2.3. Condições Especiais: conjunto das disposições específicas relativas a cada modalidade e/ou cobertura de um plano de seguro, que alteram as disposições estabelecidas nas Condições Gerais.

2.4. Condições Particulares: conjunto de cláusulas que alteram, de alguma forma, as Condições Gerais e/ou Condições Especiais, de acordo com cada segurado.

2.5. Contrato Principal: todo e qualquer ajuste entre órgãos ou entidades da Administração Pública (segurado) e particulares (tomadores), em que haja um acordo de vontades para a formação de vínculo e a estipulação de obrigações recíprocas, seja qual for a denominação utilizada.

2.6. Endosso: instrumento formal, assinado pela seguradora, que introduz modificações na apólice de Seguro Garantia, mediante solicitação e anuência expressa das partes.

2.7. Indenização: pagamento dos prejuízos e/ou multas resultantes do inadimplemento das obrigações cobertas pelo seguro.

2.8. Limite Máximo de Garantia: valor máximo que a seguradora se responsabilizará perante o segurado em função do pagamento da indenização.

2.9. Prêmio: importância devida pelo tomador à seguradora, em função da cobertura do seguro, e que deverá constar da apólice ou endosso.

2.10. Processo de Regulação de Sinistro: procedimento pelo qual a seguradora constatará ou não a procedência da reclamação de sinistro, bem como a apuração dos prejuízos cobertos pela apólice.

2.11. Proposta de Seguro: instrumento formal de pedido de emissão de apólice de seguro, firmado nos termos da legislação em vigor.

2.12. Relatório Final de Regulação: documento emitido pela seguradora no qual se transmite o posicionamento acerca da caracterização ou não do sinistro reclamado, bem como os possíveis valores a serem indenizados.

2.13. Segurado: a Administração Pública ou o Poder Concedente.

2.14. Seguradora: a sociedade de seguros garantidora, nos termos da apólice, do cumprimento das obrigações assumidas pelo tomador.

2.15. Seguro Garantia: seguro que garante o fiel cumprimento das obrigações assumidas pelo tomador perante o segurado, conforme os termos da apólice.

2.16. Sinistro: o inadimplemento das obrigações do tomador cobertas pelo seguro.

2.17. Tomador: devedor das obrigações por ele assumidas perante o segurado.

3. Aceitação:

3.1. A contratação/alteração do contrato de seguro somente poderá ser feita mediante proposta assinada pelo proponente, seu representante ou por corretor de seguros habilitado. A proposta escrita deverá conter os elementos essenciais ao exame e aceitação do risco.

3.2. A seguradora fornecerá, obrigatoriamente, ao proponente, protocolo que identifique a proposta por ela recebida, com a indicação da data e da hora de seu recebimento.

3.3. A seguradora terá o prazo de 15 (quinze) dias para se manifestar sobre a aceitação ou não da proposta, contados da data de seu recebimento, seja para seguros novos ou renovações, bem como para alterações que impliquem modificação do risco.

3.3.1. Caso o proponente do seguro seja pessoa física, a solicitação de documentos complementares, para análise e aceitação do risco, ou da alteração proposta, poderá ser feita apenas uma vez, durante o prazo previsto no item 3.3..

3.3.2. Se o proponente for pessoa jurídica, a solicitação de documentos complementares poderá ocorrer mais de uma vez, durante o prazo previsto no item 3.3., desde que a seguradora indique os fundamentos do pedido de novos elementos, para avaliação da proposta ou taxaação do risco.

3.3.3. No caso de solicitação de documentos complementares, para análise e aceitação do risco, ou da alteração proposta, o prazo de 15 (quinze) dias previsto no item 3.3. ficará suspenso, voltando a correr a partir da data em que se der a entrega da documentação.

3.4. No caso de não aceitação da proposta, a seguradora comunicará o fato, por escrito, ao proponente, especificando os motivos da recusa.

3.5. A ausência de manifestação, por escrito, da seguradora, no prazo acima aludido, caracterizará a aceitação tácita do seguro.

3.6. Caso a aceitação da proposta dependa de contratação ou alteração de resseguro facultativo, o prazo aludido no item 3.3. será suspenso até que o ressegurador se manifeste formalmente, comunicando a seguradora, por escrito, ao proponente, tal eventualidade, ressaltando a consequente inexistência de cobertura enquanto perdurar a suspensão.

3.7. A emissão da apólice ou do endosso será feita em até 15 (quinze) dias, a partir da data de aceitação da proposta.

4. Valor da Garantia:

4.1. O valor da garantia desta apólice é o valor máximo nominal por ela garantido.

4.2. Quando efetuadas alterações previamente estabelecidas no contrato principal ou no documento que serviu de base para a aceitação do risco pela seguradora, o valor da garantia deverá acompanhar tais modificações, devendo a seguradora emitir o respectivo endosso.

4.3. Para alterações posteriores efetuadas no contrato principal ou no documento que serviu de base para a aceitação do risco pela seguradora, em virtude das quais se faça necessária a modificação do valor contratual, o valor da garantia poderá acompanhar tais modificações, desde que solicitado e haja o respectivo aceite pela seguradora, por meio da emissão de endosso.

5. Prêmio do Seguro:

5.1. O tomador é responsável pelo pagamento do prêmio à seguradora por todo o prazo de vigência da apólice.

5.2. Fica entendido e acordado que o seguro continuará em vigor mesmo quando o tomador não houver pago o prêmio nas datas conveniadas.

5.2.1. Não paga pelo tomador, na data fixada, qualquer parcela do prêmio devido, poderá a seguradora recorrer à execução do contrato de contra garantia.

5.3. Em caso de parcelamento do prêmio, não será permitida a cobrança de nenhum valor adicional, a título de custo administrativo de fracionamento, devendo ser garantido ao tomador, quando houver parcelamento com juros, a possibilidade de antecipar o pagamento de qualquer uma das parcelas, com a consequente redução proporcional dos juros pactuados.

5.4. Se a data limite para o pagamento do prêmio à vista ou de qualquer uma de suas parcelas coincidir com dia em que não haja expediente bancário, o pagamento poderá ser efetuado no primeiro dia útil em que houver expediente bancário.

5.5. A sociedade seguradora encaminhará o documento de cobrança diretamente ao tomador ou seu representante, observada a antecedência mínima de 5 (cinco) dias úteis, em relação à data do respectivo vencimento.

6. Vigência:

6.1. Para as modalidades do Seguro Garantia nas quais haja a vinculação da apólice a um contrato principal, a vigência da apólice será igual ao prazo estabelecido no contrato principal, respeitadas as particularidades previstas nas Condições Especiais de cada modalidade contratada.

6.2. Para as demais modalidades, a vigência da apólice será igual ao prazo informado na mesma, estabelecido de acordo com as disposições previstas nas Condições Especiais da respectiva modalidade.

6.3. Quando efetuadas alterações de prazo previamente estabelecidas no contrato principal ou no documento que serviu de base para a aceitação do risco pela seguradora, a vigência da apólice acompanhará tais modificações, devendo a seguradora emitir o respectivo endosso.

6.4. Para alterações posteriores efetuadas no contrato principal ou no documento que serviu de base para a aceitação do risco pela seguradora, em virtude das quais se faça necessária a modificação da vigência da apólice, esta poderá acompanhar tais modificações, desde que solicitado e haja o respectivo aceite pela Seguradora, por meio da emissão de endosso.

7. Expectativa, Reclamação e Caracterização do Sinistro:

7.1. A Expectativa, Reclamação e Caracterização do Sinistro serão especificadas para cada modalidade nas Condições Especiais, quando couberem.

7.2. A seguradora descreverá nas Condições Especiais os documentos que deverão ser apresentados para a efetivação da Reclamação de Sinistro.

7.2.1. Com base em dúvida fundada e justificável, a seguradora poderá solicitar documentação e/ou informação complementar.

7.3. A Reclamação de Sinistros amparados pela presente apólice poderá ser realizada durante o prazo prescricional, nos termos da Cláusula 17 destas Condições Gerais;

7.4. Caso a seguradora conclua pela não caracterização do sinistro, comunicará formalmente ao segurado, por escrito, sua negativa de indenização, apresentando, conjuntamente, as razões que embasaram sua conclusão, de forma detalhada.

8. Indenização:

8.1. Caracterizado o sinistro, a seguradora cumprirá a obrigação descrita na apólice, até o limite máximo de garantia da mesma, segundo uma das formas abaixo, conforme for acordado entre as partes:

I – Realizando, por meio de terceiros, o objeto do contrato principal, de forma a lhe dar continuidade, sob a sua integral responsabilidade; e/ou

II – Indenizando, mediante pagamento em dinheiro, os prejuízos e/ou multas causados pela inadimplência do tomador cobertos pela apólice.

Apólice nº: 1007507031127

Endosso nº: 0

Proposta nº: 6139

Apólice nº: 1007507031127

Endosso nº: 0

Proposta nº: 6139

8.2. Do prazo para o cumprimento da obrigação:

- 8.2.1. O pagamento da indenização ou o início da realização do objeto do contrato principal deverá ocorrer dentro do prazo máximo de 30 (trinta) dias, contados da data de recebimento do último documento solicitado durante o processo de regulação do sinistro.
- 8.2.2. Na hipótese de solicitação de documentos de que trata o item 7.2.1., o prazo de 30 (trinta) dias será suspenso, reiniciando sua contagem a partir do dia útil subsequente àquele em que forem completamente atendidas as exigências.
- 8.2.3. No caso de decisão judicial ou decisão arbitral, que suspenda os efeitos de reclamação da apólice, o prazo de 30 (trinta) dias será suspenso, reiniciando sua contagem a partir do primeiro dia útil subsequente a revogação da decisão.
- 8.3. Nos casos em que haja vinculação a um contrato principal, todos os saldos de créditos do tomador no contrato principal serão utilizados na amortização do prejuízo e/ou da multa objeto da reclamação do sinistro, sem prejuízo do pagamento da indenização no prazo devido.
- 8.3.1. Caso o pagamento da indenização já tiver ocorrido quando da conclusão da apuração dos saldos de créditos do tomador no contrato principal, o segurado obriga-se a devolver à seguradora qualquer excesso que lhe tenha sido pago.

9. Atualização de Valores:

- 9.1. O não pagamento das obrigações pecuniárias da seguradora, inclusive da indenização nos termos da Cláusula 8 destas Condições Gerais, dentro do prazo para pagamento da respectiva obrigação, acarretará em:
- a) atualização monetária, a partir da data de exigibilidade da obrigação, sendo, no caso de indenização, a data de caracterização do sinistro; e
- b) incidência de juros moratórios calculados "pro rata temporis", contados a partir do primeiro dia posterior ao término do prazo fixado.
- 9.2. O índice utilizado para atualização monetária será o IPCA/IBGE - Índice de Preços ao Consumidor Amplo da Fundação Instituto Brasileiro de Geografia e Estatística - ou índice que vier a substituí-lo, sendo calculado com base na variação positiva apurada entre o último índice publicado antes da data de obrigação de pagamento e aquele publicado imediatamente anterior à data de sua efetiva liquidação.
- 9.3. Os juros moratórios, contados a partir do primeiro dia posterior ao término do prazo fixado para pagamento da obrigação, serão equivalentes à taxa que estiver em vigor para a mora do pagamento de impostos devidos à Fazenda Nacional.
- 9.4. O pagamento de valores relativos à atualização monetária e juros de mora será feito independente de qualquer interpelação judicial ou extrajudicial, de uma só vez, juntamente com os demais valores devidos no contrato.

10. Sub-Rogação:

- 10.1. Paga a indenização ou iniciado o cumprimento das obrigações inadimplidas pelo tomador, a seguradora sub-rogar-se-á nos direitos e privilégios do segurado contra o tomador, ou contra terceiros cujos atos ou fatos tenham dado causa ao sinistro.
- 10.2. É ineficaz qualquer ato do segurado que diminua ou extinga, em prejuízo do segurador, os direitos a que se refere este item.

11. Perda de Direitos:

- O segurado perderá o direito à indenização na ocorrência de uma ou mais das seguintes hipóteses:
- I - Casos fortuitos ou de força maior, nos termos do Código Civil Brasileiro;
- II - Descumprimento das obrigações do tomador decorrente de atos ou fatos de responsabilidade do segurado;
- III - Alteração das obrigações contratuais garantidas por esta apólice, que tenham sido acordadas entre segurado e tomador, sem prévia anuência da seguradora;
- IV - Atos ilícitos dolosos ou por culpa grave equiparável ao dolo praticados pelo segurado, pelo beneficiário ou pelo representante, de um ou de outro;
- V - O segurado não cumprir integralmente quaisquer obrigações previstas no contrato de seguro;
- VI - Se o segurado ou seu representante legal fizer declarações inexatas ou omitir de má-fé circunstâncias de seu conhecimento que configurem agravamento de risco de inadimplência do tomador ou que possam influenciar na aceitação da proposta;
- VII - Se o Segurado agravar intencionalmente o risco;

12. Concorrência de Garantias:

No caso de existirem duas ou mais formas de garantia distintas, cobrindo cada uma delas o objeto deste seguro, em benefício do mesmo segurado ou beneficiário, a seguradora responderá, de forma proporcional ao risco assumido, com os demais participantes, relativamente ao prejuízo comum.

13. Concorrência de Apólices:

É vedada a utilização de mais de um Seguro Garantia na mesma modalidade para cobrir o objeto deste contrato, salvo no caso de apólices complementares.

14. Extinção da Garantia:

- 14.1. A garantia expressa por este seguro extinguir-se-á na ocorrência de um dos seguintes eventos, o que ocorrer primeiro, sem prejuízo do prazo para reclamação do sinistro conforme item 7.3. destas Condições Gerais:
- I - Quando o objeto do contrato principal garantido pela apólice for definitivamente realizado mediante termo ou declaração assinada pelo segurado ou devolução da apólice;
- II - Quando o segurado e a seguradora assim o acordarem;
- III - quando o pagamento da indenização ao segurado atingir o limite máximo de garantia da apólice;
- IV - Quando o contrato principal for extinto, para as modalidades nas quais haja vinculação da apólice a um contrato principal, ou quando a obrigação garantida for extinta, para os demais casos; ou
- V - Quando do término de vigência previsto na apólice, salvo se estabelecido em contrário nas Condições Especiais.
- 14.2. Quando a garantia da apólice recair sobre um objeto previsto em contrato, esta garantia somente será liberada ou restituída após

a execução do contrato, em consonância com o disposto no parágrafo 4º do artigo 56 da Lei Nº 8.666/1993, e sua extinção se comprovará, além das hipóteses previstas no item 14.1., pelo recebimento do objeto do contrato nos termos do art. 73 da Lei nº 8.666/93.

15. Rescisão Contratual:

- 15.1. No caso de rescisão total ou parcial do contrato, a qualquer tempo, por iniciativa do segurado ou da seguradora e com a concordância recíproca, deverão ser observadas as seguintes disposições:
- 15.1.1. Na hipótese de rescisão a pedido da sociedade seguradora, esta reterá do prêmio recebido, além dos emolumentos, a parte proporcional ao tempo decorrido;
- 15.1.2. Na hipótese de rescisão a pedido do segurado, a sociedade seguradora reterá, no máximo, além dos emolumentos, o prêmio calculado de acordo com a seguinte tabela de prazo curto:

TABELA DE PRAZO CURTO

Relação a ser aplicada sobre a vigência Original para obtenção de prazo em dias	% Do Prêmio	Relação a ser aplicada sobre a vigência Original para obtenção de prazo em dias	% Do Prêmio
015/365	13	030/365	20
045/365	27	060/365	30
075/365	37	090/365	40
105/365	46	120/365	50
135/365	56	150/365	60
165/365	66	180/365	70
195/365	73	210/365	75
225/365	78	240/365	80
255/365	83	270/365	85
285/365	88	300/365	90
315/365	93	330/365	95
345/365	98	365/365	100

15.1.2.1. Para prazos não previstos na tabela constante do subitem 15.1.2., deverá ser utilizado percentual correspondente ao prazo imediatamente inferior.

16. Controvérsias:

16.1. As controvérsias surgidas na aplicação destas Condições Contratuais poderão ser resolvidas:

- I - Por arbitragem; ou
- II - Por medida de caráter judicial.
- 16.2. No caso de arbitragem, deverá constar, na apólice, a cláusula compromissória de arbitragem, que deverá ser facultativamente aderida pelo segurado por meio de anuência expressa.
- 16.2.1. Ao concordar com a aplicação desta cláusula, o segurado estará se comprometendo a resolver todos os seus litígios com a sociedade seguradora por meio de Juízo Arbitral, cujas sentenças têm o mesmo efeito que as sentenças proferidas pelo Poder Judiciário.
- 16.2.2. A cláusula de arbitragem é regida pela Lei nº 9307, de 23 de setembro de 1996.

17. Prescrição:

Os prazos prescricionais são aqueles determinados pela lei.

18. Foro:

As questões judiciais entre seguradora e segurado serão processadas no foro do domicílio deste.

19. Disposições Finais:

- 19.1. A aceitação do seguro estará sujeita à análise do risco.
- 19.2. As apólices e endossos terão seu início e término de vigência às 24hs das datas para tal fim neles indicadas.
- 19.3. O registro deste plano na Susep não implica, por parte da Autarquia, incentivo ou recomendação à sua comercialização.
- 19.4. Após sete dias úteis da emissão deste documento, poderá ser verificado se a apólice ou endosso foi corretamente registrado no site da Susep - www.susep.gov.br.
- 19.5. A situação cadastral do corretor de seguros pode ser consultada no site www.susep.gov.br, por meio do número de seu registro na Susep, nome completo, CNPJ ou CPF.
- 19.6. Este seguro é contratado a primeiro risco absoluto.
- 19.7. Considera-se como âmbito geográfico das modalidades contratadas todo o território nacional, salvo disposição em contrário nas Condições Especiais e/ou Particulares da Apólice.

Apólice nº: 1007507031127

Endosso nº: 0

Proposta nº: 6139

19.8. Os eventuais encargos de tradução referentes ao reembolso de despesas efetuadas no exterior ficarão totalmente a cargo da Sociedade Seguradora.

CONDIÇÕES ESPECIAIS

CAPÍTULO II - CONDIÇÕES ESPECIAIS DAS MODALIDADES - RAMO 0775

NOTA TÉCNICA - PROCESSO SUSEP n.º 15414.900946/2018-11

LICITANTE

1. Objeto:

1.1 Este contrato de seguro garante a indenização, até o valor da garantia fixado na apólice, pelos prejuízos diretos decorrentes da recusa do tomador adjudicatário em assinar o contrato principal nas condições propostas no edital de licitação, dentro do prazo estabelecido.

1.2. Encontram-se também garantidos por este seguro os valores devidos ao segurado, tais como multas e indenizações, oriundos do inadimplemento das obrigações assumidas pelo tomador, previstos em legislação específica, para cada caso.

2. Definições:

Para efeito desta modalidade, aplicam-se, também, as definições constantes do art. 6º da Lei nº 8.666/93.

I – Riscos Declarados: Itens expressamente descritos na apólice, aos quais se restringe a cobertura securitária. Ou seja, a responsabilidade da Seguradora está restrita aos riscos expressamente descritos neste documento;

II – Prejuízos: Perda pecuniária comprovada decorrente da recusa do tomador adjudicatário em assinar o contrato principal nas condições propostas e dentro do prazo estabelecido no Edital de Licitação.

3. Vigência:

A vigência da apólice coincidirá com o prazo previsto no edital para a assinatura do contrato principal.

4. Reclamação e Caracterização do Sinistro:

4.1. Reclamação: o segurado comunicará a seguradora da recusa do tomador adjudicatário em assinar o contrato principal nas condições propostas, dentro do prazo estabelecido no edital de licitação, data em que restará oficializada a Reclamação do Sinistro.

4.1.1. Para a Reclamação do Sinistro será necessária a apresentação dos seguintes documentos, sem prejuízo do disposto no item 7.2.1. das Condições Gerais:

a) Cópia do edital de licitação;

b) Cópia do termo de adjudicação;

c) Planilha, relatório e/ou correspondências informando os valores dos prejuízos sofridos e/ou decisão que aplicou as multas contratuais na forma do edital de licitação, acompanhada dos documentos comprobatórios;

d) comprovante de intimação do Tomador para assinatura do contrato, acompanhado do demonstrativo de sua recusa/inércia e das devidas justificativas, se houver.

4.2. Caracterização: quando a seguradora tiver recebido todos os documentos listados no item 4.1.1. e, após análise, ficar comprovada a inadimplência do tomador em relação às obrigações cobertas pela apólice, o sinistro ficará caracterizado, devendo a seguradora emitir o relatório final de regulação.

5. Rescisão do Contrato de Seguro:

Quando a presente apólice for caucionada junto ao Segurado, não caberá devolução de prêmio proporcional.

6. Riscos Excluídos:

6.1. A presente apólice, de riscos declarados, assegura o cumprimento das obrigações diretas do tomador perante o segurado, especificamente descritas no objeto desta apólice, de acordo com a modalidade de seguro garantia indicada na mesma, não assegurando riscos referentes a indenizações a terceiros, danos ambientais e lucros cessantes, despesas de contenção de sinistro ou despesas de salvamento, riscos referentes às obrigações que competem ao fabricante de equipamentos e/ou materiais, bem como, não assegura riscos referentes a outros ramos ou modalidades de seguro, riscos trabalhistas e previdenciários, obrigações fiscais e encargos tributários, em conformidade com a legislação nacional referente ao seguro garantia.

6.2. Fica entendido e concordado que, para efeito indenitário, não estarão cobertos danos e perdas causados direta ou indiretamente por ato terrorista, comprovado com documentação hábil acompanhada de laudo circunstanciado que caracterize a natureza do atentado, independentemente de seu propósito, que tenha sido devidamente reconhecido como atentatório à ordem pública pela autoridade pública competente.

7. Isenção de Responsabilidade da Seguradora:

Sem prejuízo do disposto no item 11 das Condições Gerais, a seguradora ficará isenta de responsabilidade na ocorrência de uma ou mais das seguintes hipóteses:

7.1. A inadimplência do tomador deverá ocorrer dentro do prazo de vigência da apólice. Em caso de não observação deste requisito a seguradora ficará isenta de qualquer responsabilidade.

7.2. Uma vez cumpridas todas as obrigações assumidas pelo tomador para a obtenção das licenças necessárias à execução e

Apólice nº: 1007507031127

Endosso nº: 0

Proposta nº: 6139

conclusão do objeto desta garantia e se, por quaisquer motivos, alheios à vontade do tomador, o(s) órgão(s) competente(s) para conceder a(s) licença(s) requerida(s), não o fizer(em) e/ou negá-la(s), tais atos não serão motivo(s) para execução desta apólice, ficando a seguradora isenta de qualquer responsabilidade de indenização securitária.

7.3. A validade/cobertura deste documento está condicionada à aceitação/não oposição do segurado em relação a todos os seus termos. Ao aceitar este documento o segurado concorda que a seguradora não terá responsabilidade de indenizar reclamação quanto à cobertura desta garantia se for constatado que o sinistro ou inadimplemento contratual se enquadra nos termos do inciso VI, do item 11 – Perda de Direito, das Condições Gerais.

8. Disposições Complementares:

8.1. Fica estabelecido que, especificamente para fins indenizatórios, estarão cobertos pela presente apólice os prejuízos e/ou demais penalidades decorrentes de atos e/ou fatos violadores de normas anticorrupção, perpetrados pelo tomador no âmbito do contrato garantido e que tragam prejuízos ao segurado, e desde que não conte com a comprovada participação do segurado, seus respectivos sócios/acionistas, representantes, titulares ou funcionários.

9. Ratificação:

Ratificam-se integralmente as disposições das Condições Gerais que não tenham sido alteradas pela presente Condição Especial.

CONDIÇÕES PARTICULARES

CAPÍTULO III - CONDIÇÕES PARTICULARES DO SEGURO

LICITANTE

Para ausência de dúvidas esta apólice garante a cobertura de prejuízos diretos causados ao segurado decorrentes de culpa ou dolo do tomador durante a execução do contrato e desde que não conte com a comprovada participação do segurado, seus respectivos sócios/acionistas, representantes, titulares ou funcionários.

Fica estabelecido que, especificamente para fins indenitários, não estarão cobertos pela presente apólice de seguro quaisquer prejuízos e/ou penalidades decorrentes de atos e/ou fatos violadores de normas anticorrupção, perpetrados pelo Tomador ou seu representante legal no âmbito do contrato ora garantido com o envolvimento doloso do Segurado ou seu representante legal, bem como prejuízos e/ou demais penalidades decorrentes de relações contratuais estranhas ao objeto da presente apólice, em conformidade com a legislação nacional, normas e orientações da SUSEP referentes ao seguro garantia.

Essa apólice contempla a condição de Imprescritibilidade, Inalienabilidade e Irrevogabilidade, isto é: esta apólice não pode se destinar a outro fim que não o especificado no seu objeto; a nomeação de terceiro beneficiário da garantia depende da autorização do segurado ou seu representante e de aprovação da Seguradora mediante verificação do vínculo jurídico-contratual apto a justificar tal medida.

1. Em virtude da aplicação da Lei 13.303/16 ao Contrato Principal aqui garantido, o item 14.2, das Condições Gerais, passa a ter a seguinte redação:

14.2. Quando a garantia da apólice recair sobre um objeto previsto em contrato, esta garantia somente será liberada ou restituída após a execução do contrato, em consonância com o disposto no § 4º do artigo 70 da Lei nº 13.303/2016, e sua extinção se comprovará, além das hipóteses previstas no item 14.1., pelo recebimento do objeto do contrato.

2. Para efeito desta modalidade, aplicam-se, também, as definições constantes do artigo 42º da Lei nº 13.303/2016, não aplicando-se as definições constantes do artigo 6º da Lei nº 8.666/93, ao contrário do que dispõem o item 2 das Condições Especiais.

Final das condições contratuais.

OP. 1331734
PROC. 091001
RIS. 1628
RUB. 1

1331734
M

Banco Itaú S.A.	341-7
Cartela	001 / 001
Vencimento	01/03/2022
Agência/Código Beneficiário	1538/22671-1
Espécie	RC Quantidade
Valor do Documento	R\$189,95
Desconto	
Outras Deduções	
Mora/Multa	0,00
Outros Acréscimo	
Valor Cobrado	
Carteira	109
Assunto Número	109/01595263-2
Número do Documento	1007507031127/00000000/001
Pagador	CONSTRUMAIS - CONSTRUÇOES E S
Beneficiário	JNS SEGURADORA S.A
	30.862.594/0001-00
	ALAMEDA DOM PEDRO II, 21- COND JNC
	BATEL- CURITIBA/PR- CEP 80420-060

Banco Itaú S.A.		341-7	34191.09016 59526.321530 82267.110003 2 8911000001899:		
Local de Pagamento		Até o vencimento, preferencialmente no Itaú. Após o vencimento, somente no Itaú.		Vencimento	01/03/2022
Beneficiário		JNS SEGURADORA S.A - Cnpj: 30.862.594/0001-00		Agência/Código Beneficiário	1538/22671-1
		ALAMEDA DOM PEDRO II, 21- COND JNC ED- BATEL- CURITIBA/PR- CEP 80420-060			
Data do Documento	Nº do Documento	Espécie Doc.	Aceite	Data do Processamento	Cart. / Nosso Número
21/02/2022	1007507031127/00000000/001	RC	N	21/02/2022	109/01595263-2
Uso do Banco	Carteira	Espécie	Quantidade	Valor	(=) Valor do Documento
	109	R\$	001 x 001		R\$189,95
Após o vencimento cobrar 0,033% de juros ao dia + 2% de multa.					(-) Desconto
					(-) Outras Deduções
					(+) Mora/Multa
					0,00
					(+) Outros Acréscimos
					(=) Valor Cobrado
					189,95
Pagador	CONSTRUMAIS - CONSTRUÇOES E SERVICOS LTDA - CNPJ/CPF: 18.166.662/0001-00				
	R 21 DE ABRIL 215 ***** CIDADE NOVA				
	CEP - 65922-000 - JOAO LISBOA - MA				
Pagador/Avalista					

Autenticar no verso Recibo do Sacado

Autenticação Mecânica / FICHA DE COMPENSAÇÃO



CPL - TRIZIDEIA DO VALE
 PROC. 09/1001/2021
 FLS. 1629
 RUB. /

6

Handwritten signature and scribbles in blue ink.

134/134
 M



CNPJ: 18.166.662/0001-00 | Inscrição Estadual: 12.410137-2
Email: construmaiseconstrucoes@gmail.com

ENVELOPE "1" - DOCUMENTAÇÃO DE HABILITAÇÃO

PREFEITURA MUNICIPAL DE TRIZIDELA DO VALE
SECRETARIA MUNICIPAL DE INFRAESTRUTURA E URBANISMO
na sala da sessão de Licitação, sito Av. Deputado Carlos Melo, nº
1670, Bairro Aeroporto - Trizidela do Vale (MA)

CONCORRÊNCIA Nº .002/2022

PROCESSO Nº 0911001/2021

Data: 22 de Fevereiro de 2022.

HORÁRIO: 08h20min

0911001 21
1630

CONSTRUMAIS – CONSTRUCOES E SERVICOS LTDA
18.166.662/0001-00

RUA 21 DE ABRIL, 215, CENTRO, JOAO LISBOA,

CEP: 65.922-000, MARANHÃO.

OBJETO: Contratação de empresa especializada na prestação de serviços de revitalização da praça Frei Raimundo Vaie, localizada na Rua da Salvação, Bairro Jerusalém, zona urbana do município de Trizidela do Vale/MA