



CPL – TRIZIDELA DO VALE
PROC. 2510001/2021
FLS. 393
RUB _____

**ESTADO DO MARANHÃO
PREFEITURA MUNICIPAL DE TRIZIDELA DO VALE
CNPJ Nº 01.558.070/0001-22
COMISSÃO PERMANENTE DE LICITAÇÃO**

JUNTADA DOS DOCUMENTOS DE CREDENCIAMENTO

PROCESSO ADMINISTRATIVO Nº 2510001/2021
CONCORRÊNCIA Nº 008/2021

OBJETO: contratação de empresa especializada prestação de serviços de manutenção, implantação, adequação, reforma e execução de serviços de pavimentação, drenagem e sinalização no município de Trizidela do Vale-MA.

Junto aos autos do Processo Administrativo nº 2510001/2021, na modalidade CONCORRÊNCIA nº 008/2021, os documentos de Credenciamento da empresa abaixo mencionada, referente ao presente certame.

**EMPRESA: IOS EMPREENDIMENTOS EIRELI-
EPP, INSCRITA NO CNPJ SOB Nº
19.541.608/0001-51**

Concorrência: nº 008/2021 SRP

Processo Administrativo: nº: 2510001/2021

Objeto: Contratação de empresa especializada prestação de serviços de manutenção, implantação, adequação, reforma e execução de serviços de pavimentação, drenagem e sinalização do Município de Trizidela do Vale-Ma.

DOCUMENTOS CREDENCIAMENTO

EMPREENDIMENTOS

ENGENHARIA CIVIL • ELÉTRICA • CONSULTORIA • PROJETOS



Concorrência: nº 008/2021 SRP

Processo Administrativo: nº: 2510001/2021

Objeto: Contratação de empresa especializada prestação de serviços de manutenção, implantação, adequação, reforma e execução de serviços de pavimentação, drenagem e sinalização do Município de Trizidela do Vale-Ma.

CARTA CRENDENCIAL

A empresa **IOS EMPREENDIMENTOS ERELI EPP, CNPJ nº 19.541.608/0001-51**, com sede na Rua 05, 12 – Conjunto Nacional I, Centro – CEP: 65.468-000 na Cidade de Matões do Norte - MA, neste ato representado pelo seu representante legal o Sr. **Ananias Ferreira Paiva Neto, RG: 065568196-5, CPF: 642.429.193-87**, Brasileiro, divorciado, professor, residente à Avenida Beta, Condomínio Athenas Park II – BL 10 – AP 04 – Bairro: Atenas Parque, na Cidade de São Luis – MA.

Pelo presente instrumento de mandato, nomeia e constitui, seu Procurador o Senhor **Patrício Mendes dos Santos, RG: 0128580119996 SESP - MA, CPF: 019.795.913 - 00, CNH 05616124595**, estado civil, Divorciado, residente e domiciliado à Travessa da Urca - Sn - Centro, Matões do Norte - MA – CEP: 65468-000, a quem confere(m) amplos poderes para, a quem confere(m) amplos poderes para junto ao **Município de Trizidela do Vale/MA** (ou de forma genérica: para junto aos órgãos públicos federais, estaduais e municipais) praticar os atos necessários para representar a outorgante na licitação na modalidade de **Concorrência nº008/2021** (ou de forma genérica para licitações em geral), usando dos recursos legais e acompanhando-os, conferindo-lhes, ainda, poderes especiais para desistir de recursos, interpô-los, confessar, transigir, desistir, firmar compromissos ou acordos, receber e dar quitação, podendo ainda, substabelecer esta para outrem, com ou sem reservas de iguais poderes, dando tudo por bom firme e valioso.

Matões do Norte - MA, 19 de Dezembro de 2021.

ANANIAS FERREIRA PAIVA NETO:64242919387 Assinado de forma digital por ANANIAS FERREIRA PAIVA NETO:64242919387
Dados: 2021.12.19 18:28:28 -03'00"

Ananias Ferreira Paiva Neto
Representante Legal
CPF: 642.429.193.87
RG: 065568196-5-SSPMA

REPÚBLICA FEDERATIVA DO BRASIL
MINISTÉRIO DA INFRAESTRUTURA
DEPARTAMENTO NACIONAL DE TRÂNSITO
CARTEIRA NACIONAL DE HABILITAÇÃO

MA

NOME: PATRÍCIO MENDES DOS SANTOS

DOC. IDENTIDADE/ÓRG EMISSOR/UF: 0128580119996 SESP MA

CPF: 019.795.913-00 DATA NASCIMENTO: 03/04/1984

FILIAÇÃO: RAIMUNDO NONATO PEREIRA DOS SANTOS
MARIA JOSE MENDES DOS SANTOS

PERMISSÃO: ACC: CAT. HAB: B

Nº REGISTRO: 05616124595 VALIDADE: 30/06/2022 1ª HABILITAÇÃO: 11/10/2012

OBSERVAÇÕES:

Patrício Mendes dos Santos
ASSINATURA DO PORTADOR

LOCAL: SAO LUIS, MA DATA EMISSÃO: 30/06/2017

ASSINADO DIGITALMENTE DEPARTAMENTO ESTADUAL DE TRÂNSITO 56990553010 MAD35532238

MARANHÃO

DENATRAN CONTRAN

VÁLIDA EM TODO O TERRITÓRIO NACIONAL 1463622280

QR-CODE

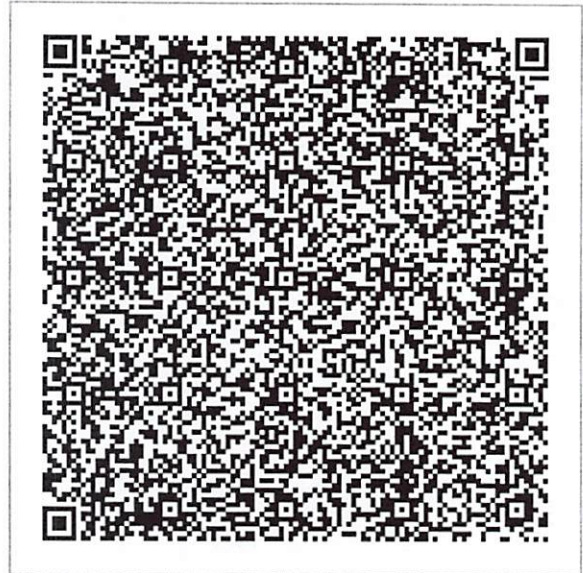

Documento assinado com certificado digital em conformidade com a Medida Provisória nº 2200-2/2001. Sua validade poderá ser confirmada por meio do programa Assinador Serpro.

As orientações para instalar o Assinador Serpro e realizar a validação do documento digital estão disponíveis em: < <http://www.serpro.gov.br/assinador-digital> >, opção Validar Assinatura.

SERPRO / DENATRAN

Handwritten blue ink marks and signatures at the bottom of the page.



CPL - TRIZIDELA DO VALE
PROC. 2510001 / 20 21
FLS. 397
FIB. _____

Ministério da Economia
Secretaria Especial de Desburocratização, Gestão e Governo Digital
Secretaria de Gestão

Sistema de Cadastramento Unificado de Fornecedores - SICAF

Certificado de Registro Cadastral - CRC

(Emissão conforme art. 17 da Instrução Normativa nº 03, de 26 abril de 2018)

CNPJ: 19.541.608/0001-51
Razão Social: i.o.s empreendimentos eireli

Atividade Econômica Principal:

7112-0/00 - SERVIÇOS DE ENGENHARIA

Endereço:

RUA 05, 12 - CONJ RES PQ NACIONAL 1 - CENTRO - null

Observações:

A veracidade das informações poderá ser verificada no endereço www.comprasgovernamentais.gov.br.
Este certificado não substitui os documentos enumerados nos artigos 28 a 31 da Lei nº 8.666, de 1993.

Emitido em: 22/09/2021 20:16

1 de 1



CPL - TRIZIDELA DO VALE
PROC. 2510001/20 21
FLS. 398
RUB. _____

Ministério da Economia
Secretaria Especial de Desburocratização, Gestão e Governo Digital
Secretaria de Gestão

Sistema de Cadastramento Unificado de Fornecedores - SICAF

Declaração

Declaramos para os fins previstos na Lei nº 8.666, de 1993, conforme documentação registrada no SICAF, que a situação do fornecedor no momento é a seguinte:

Dados do Fornecedor

CNPJ: 19.541.608/0001-51 DUNS®: 90*****03
Razão Social: i.o.s empreendimentos eireli
Nome Fantasia: IOS EMPREENDIMENTOS
Situação do Fornecedor: Credenciado Data de Vencimento do Cadastro: 08/04/2022
Natureza Jurídica: EMPRESA INDIVIDUAL DE RESPONSABILIDADE LIMITADA (DE NATUREZA EMPRESÁRIA)
MEI: Não
Porte da Empresa: Empresa de Pequeno

Ocorrências e Impedimentos

Ocorrência: Nada Consta
Impedimento de Licitar: Nada Consta

Níveis cadastrados:

Fornecedor possui alguma pendência no Nível de Cadastramento indicado. Verifique mais informações sobre pendências nas funcionalidades de consulta.

I - Credenciamento

II - Habilitação Jurídica

III - Regularidade Fiscal e Trabalhista Federal

Receita Federal e PGFN Validade: 18/03/2022
FGTS Validade: 24/09/2021
Trabalhista (<http://www.tst.jus.br/certidao>) Validade: 21/03/2022

IV - Regularidade Fiscal Estadual/Distrital e Municipal (Possui Pendência)

Receita Estadual/Distrital Sem Informação
Receita Municipal Sem Informação

VI - Qualificação Econômico-Financeira

Validade: 31/03/2022

Esta declaração é uma simples consulta e não tem efeito legal

Emitido em: 23/09/2021 01:58

1 de 1

CPF: 642.429.193-87 Nome: ANANIAS FERREIRA PAIVA NETO

Ass: _____

**INSTRUMENTO PARTICULAR DE ALTERAÇÃO E CONSOLIDAÇÃO DO
CONTRATO SOCIAL**

**I.O.S EMPREENDIMENTOS EIRELI
CNPJ: 19.541.608/0001-51**

CPL - TRIZIDELA DO VALE
PROC. 2510001/2021
FLS. 399
RUB. _____

Pelo presente instrumento particular de alteração e consolidação do contrato social, abaixo-assinado:

ANANIAS FERREIRA PAIVA NETO, brasileiro, natural de São Luís/MA, divorciado, nascido em 10 de maio de 1981, Empresário, CPF Nº 642.429.193-87, portador da identidade Nº 023367692582 DETRAN/MA, domicilio e Residência Rua 05, 12, Residencial Parque Nacional I, Bairro Centro no município de Matões do Norte/MA, CEP: 65.468-000, na qualidade de titular da empresa INDIVIDUAL DE RESPONSABILIDADE LIMITADA - EIRELI, que gira sob a denominação social de I.O.S EMPREENDIMENTOS EIRELI, com sede na Rua 05, 12, Residencial Parque Nacional I, Bairro Centro no Município de Matões do Norte/MA, CEP: 65.468-000, com ato constitutivo registrado na JUCEMA (Junta Comercial do Estado do Maranhão), sob nire nº. 20160474230 em sessão de 11/10/2016, e última alteração contratual registrada sob o nº 202101118970 em 29/01/2021, registrada sob o NIRE **21600043859**, CNPJ 19.541.608/0001-51, resolve, neste ato, alterar e consolidar o ato constitutivo, nas condições que seguem:

CLÁUSULA PRIMEIRA

Resolve o titular alterar os objetos sociais:

Atividade Principal:

7112-0/00 - Serviços de Engenharia

Atividades Secundárias:

- 0230-6/00 - Atividades de apoio à produção florestal:
- 1921-7/00 - Fabricação de produtos do refino de petróleo
- 3702-9/00 - Atividades relacionadas a esgoto, exceto a gestão de redes
- 3811-4/00 - Coleta de resíduos não-perigosos
- 3812-2/00 - Coleta de resíduos perigosos
- 3822-0/00 - Tratamento e disposição de resíduos perigosos
- 3832-7/00 - Recuperação de materiais plásticos
- 4120-4/00 - Construção de edifícios
- 4211-1/01 - Construção de rodovias e ferrovias
- 4211-1/02 - Pintura para sinalização em pistas rodoviárias e aeroportos
- 4212-0/00 - Construção de obras-de-arte especiais
- 4213-8/00 - Obras de urbanização - ruas, praças e calçadas
- 4221-9/01 - Construção de barragens e represas para geração de energia elétrica
- 4221-9/02 - Construção de estações e redes de distribuição de energia elétrica

INSTRUMENTO PARTICULAR DE ALTERAÇÃO E CONSOLIDAÇÃO DO
CONTRATO SOCIAL

I.O.S EMPREENDIMENTOS EIRELI

CNPJ: 19.541.608/0001-51

CPL - TRIZIDELA DO VALE

PROC. 2510001 / 2021FLS. 400

RUB. _____

- 4221-9/03 - Manutenção de redes de distribuição de energia elétrica
- 4222-7/01 - Construção de redes de abastecimento de água, coleta de esgoto e construções correlatas, exceto obras de irrigação
- 4292-8/01 - Montagem de estruturas metálicas
- 4292-8/02 - Obras de montagem industrial
- 4299-5/01 - Construção de instalações esportivas e recreativas
- 4299-5/99 - Outras obras de engenharia civil não especificadas anteriormente; a construção de estruturas com tirantes, as obras de contenção e a construção de cortinas de proteção de encostas e muros de arrimo
- 4311-8/01 - Demolição de edifícios e outras estruturas
- 4311-8/02 - Preparação de canteiro e limpeza de terreno
- 4312-6/00 - Perfurações e sondagens
- 4313-4/00 - Obras de terraplenagem
- 4321-5/00 - Instalação e manutenção elétrica
- 4322-3/01 - Instalações hidráulicas, sanitárias e de gás
- 4322-3/02 - Instalação e manutenção de sistemas centrais de ar condicionado, de ventilação e refrigeração
- 4322-3/03 - Instalações de sistema de prevenção contra incêndio
- 4329-1/04 - Montagem e instalação de sistemas e equipamentos de iluminação e sinalização em vias públicas, portos e aeroportos
- 4330-4/04 - Serviços de pintura de edifícios em geral
- 4330-4/05 - Aplicação de revestimentos e de resinas em interiores e exteriores
- 4391-6/00 - Obras de fundações
- 4399-1/01 - Administração de obras
- 4511-1/01 - Comércio a varejo de automóveis, camionetas e utilitários novos
- 4511-1/02 - Comércio a varejo de automóveis, camionetas e utilitários usados
- 4511-1/03 - Comércio por atacado de automóveis, camionetas e utilitários novos e usados
- 4520-0/01 - Serviços de manutenção e reparação mecânica de veículos automotores
- 4530-7/05 - Comércio a varejo de pneumáticos e câmaras-de-ar
- 4623-1/01 - Comércio atacadista de animais vivos
- 4623-1/09 - Comércio atacadista de alimentos para animais
- 4687-7/01 - Comércio atacadista de resíduos de papel e papelão
- 4687-7/02 - Comércio atacadista de resíduos e sucatas não-metálicos, exceto de papel e papelão
- 4687-7/03 - Comércio atacadista de resíduos e sucatas metálicos
- 4692-3/00 - Comércio atacadista de mercadorias em geral, com predominância de insumos agropecuários
- 4732-6/00 - Comércio varejista de lubrificantes
- 4742-3/00 - Comércio varejista de material elétrico
- 4744-0/04 - Comércio varejista de cal, areia, pedra britada, tijolos e telhas
- 4744-0/99 - Comércio varejista de materiais de construção em geral

INSTRUMENTO PARTICULAR DE ALTERAÇÃO E CONSOLIDAÇÃO DO
CONTRATO SOCIAL
I.O.S EMPREENDIMENTOS EIRELI
CNPJ: 19.541.608/0001-51

CPL - TRIZIDEIA DO VALE
PROC. 2510001 / 20.21
FLS. 401
RUB. _____

- 4754-7/01 - Comércio varejista de móveis
- 4761-0/03 - Comércio varejista de artigos de papelaria
- 4930-2/01 - Transporte rodoviário de carga, exceto produtos perigosos e mudanças, municipal
- 4930-2/02 - Transporte rodoviário de carga, exceto produtos perigosos e mudanças, intermunicipal, interestadual e internacional
- 7711-0/00 - Locação de automóveis sem condutor
- 7732-2/01 - Aluguel de máquinas e equipamentos para construção sem operador, exceto andaimes
- 7739-0/03 - Aluguel de palcos, coberturas e outras estruturas de uso temporário, exceto andaimes
- 8122-2/00 - Imunização e controle de pragas urbanas
- 8129-0/00 - Atividades de limpeza não especificadas anteriormente
- 8230-0/01 - Serviços de organização de feiras, congressos, exposições e festas
- 9001-9/06 - Atividades de sonorização e de iluminação

O TITULAR RESOLVE CONSOLIDAR AS CLÁUSULAS PRESENTES NO ATO CONSTITUTIVO E DEMAIS ALTERAÇÕES, QUE PASSAM A TER OS SEGUINTE TERMOS E CONDIÇÕES

CLAUSULA PRIMEIRA

A empresa individual de responsabilidade individual gira sob o nome empresarial, I.O.S EMPREENDIMENTOS EIRELI, com sede na Rua 05, 12, Residencial Parque Nacional I, Bairro Centro no município de Matões do Norte/MA, CEP: 65.468-000.

CLAUSULA SEGUNDA

A empresa tem como objeto social:

Atividade Principal:

7112-0/00 - Serviços de Engenharia AB

Atividades Secundárias:

- 0230-6/00 - Atividades de apoio à produção florestal:
- 1921-7/00 - Fabricação de produtos do refino de petróleo
- 3702-9/00 - Atividades relacionadas a esgoto, exceto a gestão de redes
- 3811-4/00 - Coleta de resíduos não-perigosos
- 3812-2/00 - Coleta de resíduos perigosos

INSTRUMENTO PARTICULAR DE ALTERAÇÃO E CONSOLIDAÇÃO DO
CONTRATO SOCIAL
I.O.S EMPREENDIMENTOS EIRELI
CNPJ: 19.541.608/0001-51

CPL - TRIZIDELA DO VALE
PROC. 2510001/2021
FLS. 402
R'IB. _____ f

- 3822-0/00 - Tratamento e disposição de resíduos perigosos
- 3832-7/00 - Recuperação de materiais plásticos
- 4120-4/00 - Construção de edifícios
- 4211-1/01 - Construção de rodovias e ferrovias
- 4211-1/02 - Pintura para sinalização em pistas rodoviárias e aeroportos
- 4212-0/00 - Construção de obras-de-arte especiais
- 4213-8/00 - Obras de urbanização - ruas, praças e calçadas
- 4221-9/01 - Construção de barragens e represas para geração de energia elétrica
- 4221-9/02 - Construção de estações e redes de distribuição de energia elétrica
- 4221-9/03 - Manutenção de redes de distribuição de energia elétrica
- 4222-7/01 - Construção de redes de abastecimento de água, coleta de esgoto e construções correlatas, exceto obras de irrigação
- 4292-8/01 - Montagem de estruturas metálicas
- 4292-8/02 - Obras de montagem industrial
- 4299-5/01 - Construção de instalações esportivas e recreativas
- 4299-5/99 - Outras obras de engenharia civil não especificadas anteriormente; a construção de estruturas com tirantes, as obras de contenção e a construção de cortinas de proteção de encostas e muros de arrimo
- 4311-8/01 - Demolição de edifícios e outras estruturas
- 4311-8/02 - Preparação de canteiro e limpeza de terreno
- 4312-6/00 - Perfurações e sondagens
- 4313-4/00 - Obras de terraplenagem
- 4321-5/00 - Instalação e manutenção elétrica
- 4322-3/01 - Instalações hidráulicas, sanitárias e de gás
- 4322-3/02 - Instalação e manutenção de sistemas centrais de ar condicionado, de ventilação e refrigeração
- 4322-3/03 - Instalações de sistema de prevenção contra incêndio
- 4329-1/04 - Montagem e instalação de sistemas e equipamentos de iluminação e sinalização em vias públicas, portos e aeroportos
- 4330-4/04 - Serviços de pintura de edifícios em geral
- 4330-4/05 - Aplicação de revestimentos e de resinas em interiores e exteriores
- 4391-6/00 - Obras de fundações
- 4399-1/01 - Administração de obras
- 4511-1/01 - Comércio a varejo de automóveis, camionetas e utilitários novos
- 4511-1/02 - Comércio a varejo de automóveis, camionetas e utilitários usados
- 4511-1/03 - Comércio por atacado de automóveis, camionetas e utilitários novos e usados
- 4520-0/01 - Serviços de manutenção e reparação mecânica de veículos automotores
- 4530-7/05 - Comércio a varejo de pneumáticos e câmaras-de-ar
- 4623-1/01 - Comércio atacadista de animais vivos
- 4623-1/09 - Comércio atacadista de alimentos para animais
- 4687-7/01 - Comércio atacadista de resíduos de papel e papelão







INSTRUMENTO PARTICULAR DE ALTERAÇÃO E CONSOLIDAÇÃO DO
CONTRATO SOCIAL
I.O.S EMPREENDIMENTOS EIRELI
CNPJ: 19.541.608/0001-51

CPL: TRIZIDELA DO VALE
PROC. 2510001/2021
FLS. 403
16. _____ F

- 4687-7/02 - Comércio atacadista de resíduos e sucatas não-metálicos, exceto de papel e papelão
- 4687-7/03 - Comércio atacadista de resíduos e sucatas metálicos
- 4692-3/00 - Comércio atacadista de mercadorias em geral, com predominância de insumos agropecuários
- 4732-6/00 - Comércio varejista de lubrificantes
- 4742-3/00 - Comércio varejista de material elétrico
- 4744-0/04 - Comércio varejista de cal, areia, pedra britada, tijolos e telhas
- 4744-0/99 - Comércio varejista de materiais de construção em geral
- 4754-7/01 - Comércio varejista de móveis
- 4761-0/03 - Comércio varejista de artigos de papelaria
- 4930-2/01 - Transporte rodoviário de carga, exceto produtos perigosos e mudanças, municipal
- 4930-2/02 - Transporte rodoviário de carga, exceto produtos perigosos e mudanças, intermunicipal, interestadual e internacional
- 7711-0/00 - Locação de automóveis sem condutor
- 7732-2/01 - Aluguel de máquinas e equipamentos para construção sem operador, exceto andaimes
- 7739-0/03 - Aluguel de palcos, coberturas e outras estruturas de uso temporário, exceto andaimes
- 8122-2/00 - Imunização e controle de pragas urbanas
- 8129-0/00 - Atividades de limpeza não especificadas anteriormente
- 8230-0/01 - Serviços de organização de feiras, congressos, exposições e festas
- 9001-9/06 - Atividades de sonorização e de iluminação

CLAUSULA TERCEIRA

O Capital Social é de R\$ 3.500.000,00 (três milhões e quinhentos mil reais), totalmente integralizado, em moeda corrente nacional pelo titular.

PARAGRAFO ÚNICO: A responsabilidade do titular é restrita ao valor do capital social.

CLAUSULA QUARTA

O titular ANANIAS FERREIRA PAIVA NETO declara não possuir nenhuma outra empresa na modalidade EIRELI

CLAUSULA QUINTA

O início das atividades se deu a partir de 16 de dezembro de 2013, considerando seu prazo de duração por tempo indeterminado.

INSTRUMENTO PARTICULAR DE ALTERAÇÃO E CONSOLIDAÇÃO DO
CONTRATO SOCIALI.O.S EMPREENDIMENTOS EIRELI
CNPJ: 19.541.608/0001-51CPL - TRIZIDELO DO VALE
PROC. 2510001/2021
FLS. 404
R'IB. _____**CLAUSULA SEXTA**

Ao término de cada exercício, em 31 de dezembro, o administrador prestará contas justificadas de sua administração, procedendo à elaboração do inventário, do balanço patrimonial e do balanço de resultado econômico, cabendo ao empresário, os lucros ou perdas apuradas.

CLAUSULA SÉTIMA

A administração da empresa caberá a ANANIAS FERREIRA PAIVA NETO, com poderes e atribuições de representar a empresa isoladamente, ativa e passivamente, judicial e extrajudicialmente, perante todas as repartições e entidades públicas, municipais, estaduais e federais, inclusive autarquias, bancos, instituições financeiras e terceiros em geral, efetuando todos os negócios de interesse da empresa, autorizando o uso do nome empresarial.

CLAUSULA OITAVA

A responsabilidade do titular é restrita ao valor de suas quotas, respondendo ainda pela integralização do capital social.

CLAUSULA NONA

O administrador declara, sob as penas da lei, que não está impedido de exercer a administração da empresa, por lei especial, ou em virtude de condenação criminal, ou por se encontrar sob os efeitos dela, a pena que vede, ainda que temporariamente, o acesso a cargos públicos, ou por crime falimentar, de prevaricação, peita ou suborno, concussão, peculato, ou contra a economia popular, contra o sistema financeiro nacional, contra normas de defesa de concorrência, contra as relações de consumo, fé pública, ou a propriedade (art. 1.011, lei 10.406 de 10/01/2002).

E, por estar assim constituído, assino o presente instrumento.

Matões do Norte, 27 de agosto de 2021

ANANIAS FERREIRA PAIVA NETO
EMPRESÁRIO

(Handwritten signature)

(Handwritten signature)

(Handwritten signature)

(Handwritten signature)

(Handwritten signature)



CPL - TRIZIDELA DO VALE
PROC. 2510001/20.21
FLS. 405
R'IB. _____

ASSINATURA ELETRÔNICA

Certificamos que o ato da empresa I.O.S EMPREENDIMENTOS EIRELI consta assinado digitalmente por:

IDENTIFICAÇÃO DO(S) ASSINANTE(S)	
CPF/CNPJ	Nome
64242919387	ANANIAS FERREIRA PAIVA NETO

JUCEMA

CERTIFICO O REGISTRO EM 02/09/2021 08:09 SOB Nº 20211067008.
PROTOCOLO: 211067008 DE 01/09/2021.
CÓDIGO DE VERIFICAÇÃO: 12106532144. CNPJ DA SEDE: 19541608000151.
NIRE: 21600043859. COM EFEITOS DO REGISTRO EM: 23/08/2021.
I.O.S EMPREENDIMENTOS EIRELI

LÍLIAN THERESA RODRIGUES MENDONÇA
SECRETÁRIA-GERAL
www.empresafacil.ma.gov.br

A validade deste documento, se impresso, fica sujeito à comprovação de sua autenticidade nos respectivos portais, informando seus respectivos códigos de verificação.

REPÚBLICA FEDERATIVA DO BRASIL
 MINISTÉRIO DA INFRAESTRUTURA
 DEPARTAMENTO NACIONAL DE TRÂNSITO
 CARTEIRA NACIONAL DE HABILITAÇÃO

MA

NOME
 ANANIAS FERREIRA PAIVA NETO

DOC. IDENTIDADE/ORG EMISSOR/UF
 0655681965 GEJUSPC MA

CPF
 642.429.193-87

DATA NASCIMENTO
 10/05/1981

FILIAÇÃO
 ADEMAR DE SOUSA PAIVA
 LUZANIRA SERRA PAIVA

PERMISSÃO
 ACC
 CAT. HAB.
 B

Nº REGISTRO
 02336762582

VALIDADE
 29/08/2022

1ª HABILITAÇÃO
 17/05/2002

OBSERVAÇÕES

ASSINATURA DO PORTADOR
Ananias Neto

LOCAL
 SAO LUIS, MA

DATA EMISSÃO
 24/07/2019

ASSINADO DIGITALMENTE
 DEPARTAMENTO ESTADUAL DE TRÂNSITO

48420815816
 MA040894134

MARANHÃO

DENATRAN CONTRAN

VÁLIDA EM TODO O TERRITÓRIO NACIONAL
 1887449329

QR-CODE



Documento assinado com certificado digital em conformidade com a Medida Provisória nº 2200-2/2001. Sua validade poderá ser confirmada por meio da comparação deste arquivo digital com o arquivo de assinatura (.p7s) no endereço:
 < <http://www.serpro.gov.br/assinador-digital> >.

SERPRO / DENATRAN

M

12

A

[Signature]

[Signature]



CPL - TRIZIDELA DO VALE
PROC. 251000J / 2021
FLS. 407
FIB. _____

Ministério da Fazenda
Secretaria da Receita Federal do Brasil
Comprovante de Situação Cadastral no CPF

Nº do CPF: **642.429.193-87**

Nome: **ANANIAS FERREIRA PAIVA NETO**

Data de Nascimento: **10/05/1981**

Situação Cadastral: **REGULAR**

Data da Inscrição: **02/02/1999**

Digito Verificador: **00**

Comprovante emitido às: **17:33:55** do dia **12/10/2021** (hora e data de Brasília).
Código de controle do comprovante: **F420.590B.4B5C.396D**



Este documento não substitui o "Comprovante de Inscrição no CPF".

(Modelo aprovado pela IN/RFB nº 1.548, de 13/02/2015.)

CERTIDÃO SIMPLIFICADA

Sistema Nacional de Registro de Empresas Mercantis - SINREM

Certificamos que as informações abaixo constam dos documentos arquivados nesta Junta Comercial e são vigentes na data da sua expedição.

Nome Empresarial: I.O.S EMPREENDIMENTOS EIRELI		Protocolo: MAC2101601988	
Natureza Jurídica: Empresa Individual de Responsabilidade Limitada (de Natureza Empresária)			
NIRE (Sede) 21600043859	CNPJ 19.541.608/0001-51	Arquivamento do Ato Constitutivo 06/01/2014	Início de Atividade 16/12/2013
Endereço Completo Rua 05, Nº 12, CONJ RES PQ NACIONAL 1 CENTRO - Matões do Norte/MA - CEP 65468-000			
Objeto 71.12-0-00 - SERVICOS DE ENGENHARIA (DISPENSADA *) 0230-6/00 - ATIVIDADES DE APOIO A PRODUCAO FLORESTAL 1921-7/00 FABRICACAO DE PRODUTOS DO REFINO DE PETROLEO 3702-9/00 ATIVIDADES RELACIONADAS A ESGOTO, EXCETO A GESTAO DE REDES 38.11-4-00 - COLETA DE RESIDUOS NAO-PERIGOSOS 38.12-2-00 - COLETA DE RESIDUOS PERIGOSOS 3822-0/00 TRATAMENTO E DISPOSICAO DE RESIDUOS PERIGOSOS 3832-7/00 - RECUPERACAO DE MATERIAIS PLASTICOS 41.20-4-00 - CONSTRUCAO DE EDIFICIOS 42.11-1-01 - CONSTRUCAO DE RODOVIAS E FERROVIAS 42.11-1-02 - PINTURA PARA SINALIZACAO EM PISTAS RODOVIARIAS E AEROPORTOS 42.12-0-00 - CONSTRUCAO DE OBRAS DE ARTE ESPECIAIS 42.13-8-00 - OBRAS DE URBANIZACAO - RUAS, PRACAS E CALCADAS 42.21-9-02 - CONSTRUCAO DE ESTACOES E REDES DE DISTRIBUICAO DE ENERGIA ELETRICA 42.21-9-03 - MANUTENCAO DE REDES DE DISTRIBUICAO DE ENERGIA ELETRICA 42.22-7-01 - CONSTRUCAO DE REDES DE ABASTECIMENTO DE AGUA, COLETA DE ESGOTO E CONSTRUCOES CORRELATAS, EXCETO OBRAS DE IRRIGACAO 42.92-8-01 - MONTAGEM DE ESTRUTURAS METALICAS 42.99-5-99 - OUTRAS OBRAS DE ENGENHARIA CIVIL NAO ESPECIFICADAS ANTERIORMENTE, AS OBRAS DE CONTENCAO A CONSTRUCAO DE CORTINAS DE PROTECAO DE ENCOSTAS E MUROS DE ARRIMO 4221-9/01 - CONSTRUCAO DE BARRAGENS E REPRESAS PARA GERACAO DE ENERGIA ELETRICA 4292-8/02 - OBRAS DE MONTAGEM INDUSTRIAL 4299-5/01 - CONSTRUCAO DE INSTALACOES ESPORTIVAS E RECREATIVAS 43.11-8-01 - DEMOLICAO DE EDIFICIOS E OUTRAS ESTRUTURAS 43.11-8-02 - PREPARACAO DE CANTEIRO E LIMPEZA DE TERRENO 43.12-6-00 - PERFURACOES E SONDAgens 43.13-4-00 - OBRAS DE TERRAPLENAGEM 43.21-5-00 - INSTALACAO E MANUTENCAO ELETRICA 43.22-3-01 - INSTALACOES HIDRAULICAS, SANITARIAS E DE GAS 43.22-3-02 - INSTALACAO E MANUTENCAO DE SISTEMAS CENTRAIS DE AR CONDICIONADO, DE VENTILACAO E REFRIGERACAO 43.22-3-03 - INSTALACOES DE SISTEMA DE PREVENCAO CONTRA INCENDIO 43.29-1-04 - MONTAGEM E INSTALACAO DE SISTEMAS E EQUIPAMENTOS DE ILUMINACAO E SINALIZACAO EM VIAS PUBLICAS, PORTOS E AEROPORTOS 43.30-4-04 - SERVICOS DE PINTURA DE EDIFICIOS EM GERAL 43.30-4-05 - APLICACAO DE REVESTIMENTOS E DE RESINAS EM INTERIORES E EXTERIORES 43.91-6-00 - OBRAS DE FUNDACOES 43.99-1-01 - ADMINISTRACAO DE OBRAS 4321-5/00 - INSTALACAO E MANUTENCAO ELETRICA 4511-1/01 - COMERCIO A VAREJO DE AUTOMOVEIS, CAMIONETAS E UTILITARIOS NOVOS 4511-1/02 - COMERCIO A VAREJO DE AUTOMOVEIS, CAMIONETAS E UTILITARIOS USADOS 4511-1/03 - COMERCIO POR ATACADO DE AUTOMOVEIS, CAMIONETAS E UTILITARIOS NOVOS E USADOS 4520-0/01 - SERVICOS DE MANUTENCAO E REPARACAO MECANICA DE VEICULOS AUTOMOTORES 4530-7/05 - COMERCIO A VAREJO DE PNEUMATICOS E CAMARAS DE AR 4623-1/01 - COMERCIO ATACADISTA DE ANIMAIS VIVOS 4623-1/09 - COMERCIO ATACADISTA DE ALIMENTOS PARA ANIMAIS 4687-7/01 - COMERCIO ATACADISTA DE RESIDUOS DE PAPEL E PAPELÃO 4687-7/02 - COMERCIO ATACADISTA DE RESIDUOS E SUCATAS NAO METALICOS, EXCETO DE PAPEL E PAPELÃO 4687-7/03 - COMERCIO ATACADISTA DE RESIDUOS E SUCATAS METALICOS 4692-3/00 - COMERCIO ATACADISTA DE MERCADORIAS EM GERAL, COM PREDOMINANCIA DE INSUMOS AGROPECUARIOS 47.44-0-04 - COMERCIO VAREJISTA DE CAL, AREIA, PEDRA BRITADA, TIJOLOS E TELHAS 47.44-0-99 - COMERCIO VAREJISTA DE MATERIAIS DE CONSTRUCAO EM GERAL (DISPENSADA *) 4732-6/00 - COMERCIO VAREJISTA DE LUBRIFICANTES 4742-3/00 - COMERCIO VAREJISTA DE MATERIAL ELETRICO 4754-7/01 - COMERCIO VAREJISTA DE MOVEIS 4761-0/03 - COMERCIO VAREJISTA DE ARTIGOS DE PAPELARIA 49.30-2-01 - TRANSPORTE RODOVIARIO DE CARGA, EXCETO PRODUTOS PERIGOSOS E MUDANCAS, MUNICIPAL. 49.30-2-02 - TRANSPORTE RODOVIARIO DE CARGA, EXCETO PRODUTOS PERIGOSOS E MUDANCAS, INTERMUNICIPAL, INTERESTADUAL E INTERNACIONAL 7711-0/00 - LOCACAO DE AUTOMOVEIS SEM CONDUTOR 7732-2/01 - ALUGUEL DE MAQUINAS E EQUIPAMENTOS PARA CONSTRUCAO SEM OPERADOR, EXCETO ANDAIMES 7739-0/03 ALUGUEL DE PALCOS, COBERTURAS E OUTRAS ESTRUTURAS DE USO TEMPORARIO, EXCETO ANDAIMES 8122-2/00 IMUNIZACAO E CONTROLE DE PRAGAS URBANAS 8129-0/00 - ATIVIDADES DE LIMPEZA NAO ESPECIFICADAS ANTERIORMENTE, A ATIVIDADE DE LIMPEZA DE RUAS. 8230-0/01 SERVICOS DE ORGANIZACAO DE FEIRAS, CONGRESSOS, EXPOSICOES E FESTAS 9001-9/06 - ATIVIDADES DE SONORIZACAO E DE ILUMINACAO			
Capital R\$ 3.500.000,00 (três milhões e quinhentos mil reais) Capital Integralizado R\$ 3.500.000,00 (três milhões e quinhentos mil reais)		Porte EPP (Empresa de Pequeno Porte)	Prazo de Duração Indeterminado
Titular Nome ANANIAS FERREIRA PAIVA NETO	CPF 642.429.193-87	Administrador S	Início do Mandato 27/01/2021
Término do Mandato Indeterminado			
Dados do Administrador Nome ANANIAS FERREIRA PAIVA NETO		CPF 642.429.193-87	Início do Mandato 27/01/2021
Término do Mandato Indeterminado			
Último Arquivamento Data 02/09/2021	Número 20211067008	Ato/eventos 002 / 939 - OUTROS	Situação ATIVA Status SEM STATUS

Esta certidão foi emitida automaticamente em 30/11/2021, às 11:32:09 (horário de Brasília).
 Se impressa, verificar sua autenticidade no <https://www.empresafacil.ma.gov.br>, com o código XF12ALT.

CPL - TRIZIDELA DO VALE
PROC. 2510001 / 20.21
FLS. 409
RIB. _____



Governo do Estado do Maranhão
Secretaria de Estado de Indústria e comércio - SEINC
Junta Comercial do Estado do Maranhão



CERTIDÃO SIMPLIFICADA

Continuação

Sistema Nacional de Registro de Empresas Mercantis - SINREM

Certificamos que as informações abaixo constam dos documentos arquivados
nesta Junta Comercial e são vigentes na data da sua expedição.

Nome Empresarial: I.O.S EMPREENDIMENTOS EIRELI	Protocolo: MAC2101601988
Natureza Jurídica: Empresa Individual de Responsabilidade Limitada (de Natureza Empresária)	



MAC2101601988

Ricardo Diniz Dias
Secretário Geral

[Handwritten signatures and initials in blue ink]

CERTIDÃO ESPECÍFICA

Sistema Nacional de Registro de Empresas Mercantis - SINREM

Certificamos que as informações abaixo constam dos documentos arquivados
 nesta Junta Comercial e são vigentes na data da sua expedição.

Certificamos que a empresa I.O.S EMPREENDIMENTOS EIRELI Portadora do CNPJ 19.541.608/0001-51 É registrada nesta Junta Comercial, como segue:			Protocolo: MAC2101601990
NIRE (Sede) 21600043859	CNPJ 19.541.608/0001-51	Data de Arquivamento do Ato Constitutivo 06/01/2014	Início de Atividade 16/12/2013
Endereço Completo RUA 05, Nº12, CONJ RES PQ NACIONAL 1, CENTRO - Matões do Norte/MA - CEP65468000			
			Situação ATIVA Status SEM STATUS
Arquivamentos Posteriores			
Ato	Número	Data	Descrição
002	20211067008	02/09/2021	CONSOLIDAÇÃO DE CONTRATO/ESTATUTO
002	20211067008	02/09/2021	ALTERAÇÃO DE DADOS (EXCETO NOME EMPRESARIAL)
002	20211067008	02/09/2021	OUTROS
223	20210625775	06/05/2021	BALANÇO
002	20210118970	29/01/2021	CONSOLIDAÇÃO DE CONTRATO/ESTATUTO
002	20210118970	29/01/2021	ALTERAÇÃO DE DADOS (EXCETO NOME EMPRESARIAL)
223	20190847310	12/07/2019	BALANÇO
223	20180644203	29/08/2018	BALANÇO
901	20170575756	04/09/2017	PROCURAÇÃO
223	20170585760	21/06/2017	BALANÇO
901	20170484610	12/05/2017	PROCURAÇÃO
206	20170029352	24/01/2017	PROCURAÇÃO
002	20160658381	28/11/2016	ALTERAÇÃO DE DADOS (EXCETO NOME EMPRESARIAL)
002	20160658381	28/11/2016	CONSOLIDAÇÃO DE CONTRATO/ESTATUTO
316	20160642531	11/10/2016	ENQUADRAMENTO DE EMPRESA DE PEQUENO PORTE
002	21600043859	11/10/2016	TRANSFORMAÇÃO
223	20160406986	22/04/2016	BALANÇO
223	20150285477	15/04/2015	BALANÇO
002	20150020040	06/04/2015	ALTERAÇÃO DE DADOS E DE NOME EMPRESARIAL
223	20140099557	04/02/2014	BALANÇO
315	20140002375	06/01/2014	ENQUADRAMENTO DE MICROEMPRESA
090	21200850404	06/01/2014	CONTRATO

Esta certidão foi emitida automaticamente em 30/11/2021, às 11:32:51 (horário de Brasília).
 Se impressa, verificar sua autenticidade no <https://www.empresafacil.ma.gov.br>, com o código **NKUIAKVP**.



Ricardo Diniz Dias
 Secretário(a) Geral

LOCALIZAÇÃO DA EMPRESA:

ENDEREÇO: Rua 05,12 – Conjunto Nacional I – Centro.
CIDADE/ESTADO: Matões do Norte/Ma. CEP: 65.468-000.

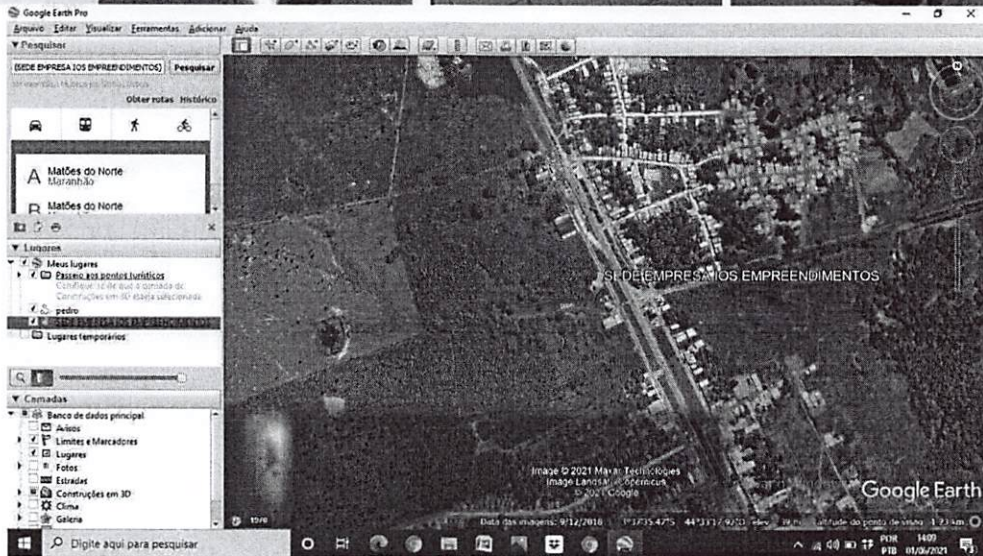

Handwritten signature and initials in blue ink.

Handwritten signature in blue ink.

Handwritten initials 'd' in blue ink.

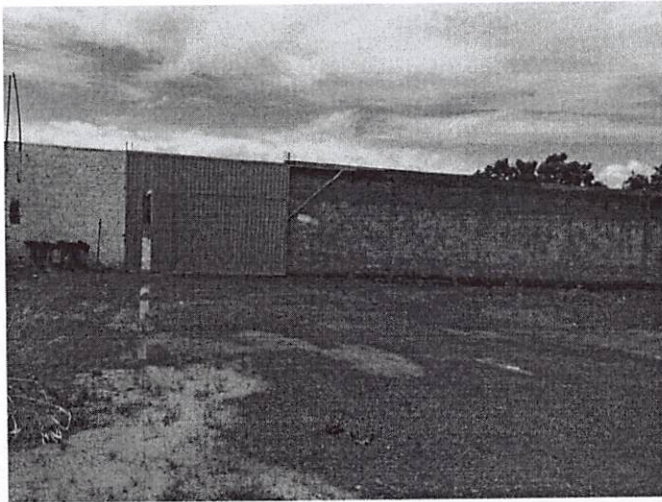
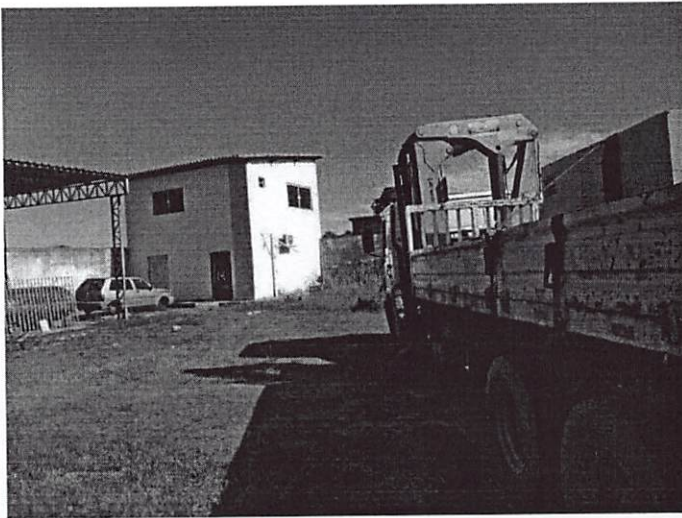

[Handwritten signatures and initials in blue ink]

[Handwritten signature and initials in blue ink]



CONTROLADORIA-GERAL DA UNIÃO

Certidão negativa correcional (CGU-PJ, CEIS, CNEP e CEPIM)

Consultado: **i.o.s empreendimentos eireli**

CPF/CNPJ: **19.541.608/0001-51**

Certifica-se que, em consulta aos cadastros CGU-PJ, CEIS, CNEP e CEPIM mantidos pela Corregedoria-Geral da União, **NÃO CONSTAM** registros de penalidades vigentes relativas ao CNPJ/CPF consultado.

Destaca-se que, nos termos da legislação vigente, os referidos cadastros consolidam informações prestadas pelos entes públicos, de todos os Poderes e esferas de governo.

O Sistema CGU-PJ consolida os dados sobre o andamento dos processos administrativos de responsabilização de entes privados no Poder Executivo Federal.

O Cadastro Nacional de Empresas Inidôneas e Suspensas (CEIS) apresenta a relação de empresas e pessoas físicas que sofreram sanções que implicaram a restrição de participar de licitações ou de celebrar contratos com a Administração Pública.

O Cadastro Nacional de Empresas Punidas (CNEP) apresenta a relação de empresas que sofreram qualquer das punições previstas na Lei nº 12.846/2013 (Lei Anticorrupção).

O Cadastro de Entidades Privadas sem Fins Lucrativos Impedidas (CEPIM) apresenta a relação de entidades privadas sem fins lucrativos que estão impedidas de celebrar novos convênios, contratos de repasse ou termos de parceria com a Administração Pública Federal, em função de irregularidades não resolvidas em convênios, contratos de repasse ou termos de parceria firmados anteriormente.

Certidão emitida às 22:48:22 do dia 29/11/2021 , com validade até o dia 29/12/2021.

Link para consulta da verificação da certidão <https://certidoes.cgu.gov.br/>

Código de controle da certidão: GcNaxjDhGO0MIvOx7GH5

Qualquer rasura ou emenda invalidará este documento.



CONTROLADORIA-GERAL DA UNIÃO

CPL - TRIZIDELA DO VALE
PROC. 2510001 / 20.21
FLS. 414
RUB. _____ F

Certidão negativa correccional (CGU-PJ, CEIS, CNEP e CEPIM)

Consultado: ANANIAS FERREIRA PAIVA NETO

CPF/CNPJ: 642.429.193-87

Certifica-se que, em consulta aos cadastros CGU-PJ, CEIS, CNEP e CEPIM mantidos pela Corregedoria-Geral da União, **NÃO CONSTAM** registros de penalidades vigentes relativas ao CNPJ/CPF consultado.

Destaca-se que, nos termos da legislação vigente, os referidos cadastros consolidam informações prestadas pelos entes públicos, de todos os Poderes e esferas de governo.

O Sistema CGU-PJ consolida os dados sobre o andamento dos processos administrativos de responsabilização de entes privados no Poder Executivo Federal.

O Cadastro Nacional de Empresas Inidôneas e Suspensas (CEIS) apresenta a relação de empresas e pessoas físicas que sofreram sanções que implicaram a restrição de participar de licitações ou de celebrar contratos com a Administração Pública.

O Cadastro Nacional de Empresas Punidas (CNEP) apresenta a relação de empresas que sofreram qualquer das punições previstas na Lei nº 12.846/2013 (Lei Anticorrupção).

O Cadastro de Entidades Privadas sem Fins Lucrativos Impedidas (CEPIM) apresenta a relação de entidades privadas sem fins lucrativos que estão impedidas de celebrar novos convênios, contratos de repasse ou termos de parceria com a Administração Pública Federal, em função de irregularidades não resolvidas em convênios, contratos de repasse ou termos de parceria firmados anteriormente.

Certidão emitida às 23:08:49 do dia 29/11/2021, com validade até o dia 29/12/2021.

Link para consulta da verificação da certidão <https://certidoes.cgu.gov.br/>

Código de controle da certidão: YiTkE7qBYIeFL1bDy3nG

Qualquer rasura ou emenda invalidará este documento.



Consulta Consolidada de Pessoa Jurídica

Este relatório tem por objetivo apresentar os resultados consolidados de consultas eletrônicas realizadas diretamente nos bancos de dados dos respectivos cadastros. A responsabilidade pela veracidade do resultado da consulta é do Órgão gestor de cada cadastro consultado. A informação relativa à razão social da Pessoa Jurídica é extraída do Cadastro Nacional da Pessoa Jurídica, mantido pela Receita Federal do Brasil.

Consulta realizada em: 07/12/2021 17:30:56

Informações da Pessoa Jurídica:

Razão Social: **i.o.s empreendimentos eireli**
CNPJ: **19.541.608/0001-51**

Resultados da Consulta Eletrônica:

Órgão Gestor: TCU
Cadastro: **Licitantes Inidôneos**
Resultado da consulta: **Nada Consta**

Para acessar a certidão original no portal do órgão gestor, clique [AQUI](#).

Órgão Gestor: CNJ
Cadastro: **CNIA - Cadastro Nacional de Condenações Cíveis por Ato de Improbidade Administrativa e Inelegibilidade**
Resultado da consulta: **Nada Consta**

Para acessar a certidão original no portal do órgão gestor, clique [AQUI](#).

Órgão Gestor: **Portal da Transparência**
Cadastro: **Cadastro Nacional de Empresas Inidôneas e Suspensas**
Resultado da consulta: **Nada Consta**

Para acessar a certidão original no portal do órgão gestor, clique [AQUI](#).

Órgão Gestor: **Portal da Transparência**
Cadastro: **CNEP - Cadastro Nacional de Empresas Punidas**
Resultado da consulta: **Nada Consta**

Para acessar a certidão original no portal do órgão gestor, clique [AQUI](#).

Obs: A consulta consolidada de pessoa jurídica visa atender aos princípios de simplificação e

racionalização de serviços públicos digitais. Fundamento legal: Lei nº 12.965, de 23 de abril de 2014, Lei nº 13.460, de 26 de junho de 2017, Lei nº 13.726, de 8 de outubro de 2018, Decreto nº 8.638 de 15, de janeiro de 2016.

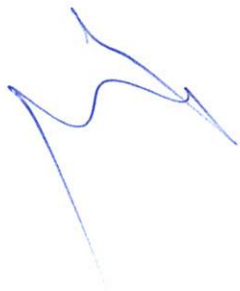

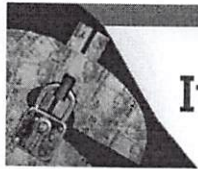

Improbidade Administrativa e Inelegibilidade

Certidão Negativa

Certifico que nesta data (07/12/2021 às 11:48) NÃO CONSTA no Cadastro Nacional de Condenações Cíveis por Ato de Improbidade Administrativa e Inelegibilidade registros de condenação com trânsito em julgado ou sanção ativa quanto ao CPF nº 642.429.193-87.

A condenação por atos de improbidade administrativa não implica automático e necessário reconhecimento da inelegibilidade do condenado.

Para consultas sobre inelegibilidade acesse portal do TSE em <http://divulgacandcontas.tse.jus.br/>

Esta certidão é expedida gratuitamente. Sua autenticidade pode ser por meio do número de controle 61AF.745A.2DBF.C538 no seguinte endereço: https://www.cnj.jus.br/improbidade_adm/autenticar_certidao.php

Improbidade Administrativa e Inelegibilidade

Certidão Negativa

Certifico que nesta data (07/12/2021 às 11:46) NÃO CONSTA no Cadastro Nacional de Condenações Cíveis por Ato de Improbidade Administrativa e Inelegibilidade registros de condenação com trânsito em julgado ou sanção ativa quanto ao CNPJ nº 19.541.608/0001-51.

A condenação por atos de improbidade administrativa não implica automático e necessário reconhecimento da inelegibilidade do condenado.

Para consultas sobre inelegibilidade acesse portal do TSE em <http://divulgacandcontas.tse.jus.br/>

Esta certidão é expedida gratuitamente. Sua autenticidade pode ser por meio do número de controle 61AF.73D9.8670.8409 no seguinte endereço: https://www.cnj.jus.br/improbidade_adm/autenticar_certidao.php



Concorrência: nº 008/2021 SRP

Processo Administrativo: nº: 2510001/2021

Objeto: Contratação de empresa especializada prestação de serviços de manutenção, implantação, adequação, reforma e execução de serviços de pavimentação, drenagem e sinalização do Município de Trizidela do Vale-Ma.

DECLARAÇÃO DE LOCALIZAÇÃO E FUNCIONAMENTO

Ref: Concorrência: nº 008/2021

A empresa **IOS EMPREENDIMIENTOS ERELI EPP, CNPJ nº 19.541.608/0001-51**, com sede na Rua 05, 12 – Conjunto Nacional I, Centro – CEP: 65.468-000 na Cidade de Matões do Norte - MA, neste ato representado pelo seu representante legal o Sr. **Ananias Ferreira Paiva Neto, RG: 065568196-5, CPF: 642.429.193-87**, Brasileiro, divorciado, professor, residente à Avenida Beta, Condomínio Athenas Park II – BL 10 – AP 04 – Bairro: Atenas Parque, na Cidade de São Luis – MA. **DECLARA** sobre as penalidades da lei que a empresa **I.O.S EMPREENDIMIENTOS** ; inscrita no CNPJ: 19.541.608/0001-51 está localizada e em pleno funcionamento na RUA 05, Nº12, RESIDENCIAL PARQUE NACIONAL I, Bairro: CENTRO, MATOES DO NORTE – MA.

Declaro ainda que a empresa dispõe de escritório dotado de instalações, recursos humanos e mobiliários pertinentes as suas atividades.

ENDEREÇO: Rua 05, Q 12 - Conj. Nacional I, Bairro: Centro

CIDADE: Matões do Norte - MA

CEP: 65.468-000

PONTO DE REFERÊNCIA: ATRÁS DA IGREJA ASSEMBLÉIA DE DEUS E AO LADO DO ESPAÇO NACIONAL

TELEFONE: (98) 98415-5514

Matões do Norte - MA, 21 de Dezembro de 2021.

Ananias Ferreira Paiva Neto
Representante Legal
CPF: 642.429.193.87
RG: 065568196-5-SSPMA

Concorrência: nº 008/2021 SRP

Processo Administrativo: nº: 2510001/2021

Objeto: Contratação de empresa especializada prestação de serviços de manutenção, implantação, adequação, reforma e execução de serviços de pavimentação, drenagem e sinalização do Município de Trizidela do Vale-Ma.

DECLARAÇÃO DE INEXISTÊNCIA DE FATO SUPERVENIENTE IMPEDITIVO DA HABILITAÇÃO

Ref: Concorrência: nº 008/2021

A EMPRESA **IOS EMPREENHIMENTOS EIRELI EPP**, CNPJ nº **19.541.608/0001-51**, com sede na Rua 05, 12 – Conjunto Nacional I, Centro – CEP: 65.468-000 na Cidade de Matões do Norte - MA, neste ato representado pelo seu representante legal o Sr. **Ananias Ferreira Paiva Neto**, RG: **065568196-5**, CPF: **642.429.193-87**, Brasileiro, divorciado, professor, residente à Avenida Beta, Condomínio Athenas Park II – BL 10 – AP 04 – Bairro: Atenas Parque, na Cidade de São Luis – MA **DECLARA**, sob as penas da Lei, nos termos do parágrafo 2º do art. 32 da Lei n.º 8.666/93 que até a presente data nenhum fato ocorreu que inabilite esta empresa, a participar da **Concorrência** nº 008/2021 – , garantindo-se pela autenticidade dos documentos apresentados.

ENGENHARIA CIVIL • ELÉTRICA • CONSULTORIA • PROJETOS

Matões do Norte - MA, 21 de Dezembro de 2021.



Ananias Ferreira Paiva Neto

Representante Legal
CPF: 642.429.193.87
RG: 065568196-5-SSPMA

Concorrência: nº 008/2021 SRP

Processo Administrativo: nº: 2510001/2021

Objeto: Contratação de empresa especializada prestação de serviços de manutenção, implantação, adequação, reforma e execução de serviços de pavimentação, drenagem e sinalização do Município de Trizidela do Vale-Ma.

DECLARAÇÃO DE ENQUADRAMENTO COMO MICROEMPRESA (ME) OU EMPRESA DE PEQUENO PORTE (EPP)

Ref: Concorrência nº 008/2021

A empresa **IOS EMPREENDIMIENTOS ERELI EPP, CNPJ nº 19.541.608/0001-51**, com sede na Rua 05, 12 – Conjunto Nacional I, Centro – CEP: 65.468-000 na Cidade de Matões do Norte - MA, neste ato representado pelo seu representante legal o Sr. **Ananias Ferreira Paiva Neto, RG: 065568196-5, CPF: 642.429.193-87**, Brasileiro, divorciado, professor, residente à Avenida Beta, Condomínio Athenas Park II – BL 10 – AP 04 – Bairro: Atenas Parque, na Cidade de São Luis – MA., **DECLARA**, para os fins do disposto na Lei Complementar nº 123/2006, sob as sanções administrativas cabíveis e sob as penas da lei, que se enquadra como:

() MICROEMPRESA, conforme inc. I do art. 3º da Lei Complementar nº 123/2006.

(X) EMPRESA DE PEQUENO PORTE, conforme inc. II do art. 3º da Lei Complementar nº 123/2006.

A licitante **DECLARA**, ainda, que não se enquadra em qualquer das hipóteses de exclusão no § 4 do art. 3º da mencionada lei, estando apta, portanto, a exercer o direito de preferência como critério de desempate no procedimento licitatório **Concorrência nº 008/2021** em epígrafe, realizado pela **Prefeitura Municipal de Trizidela do Vale - MA**.

Matões do Norte - MA, 21 de Dezembro de 2021.

Ananias Ferreira Paiva Neto
Representante Legal
CPF: 642.429.193.87
RG: 065568196-5-SSPMA



MINISTÉRIO DA FAZENDA
SUPERINTENDÊNCIA DE SEGUROS PRIVADOS

CPL - TRIZIDELA DO VALE
PROC. 2510001 / 20.21
FLS. 422
FMR

CERTIDÃO DE REGULARIDADE

Certificamos que JUNTO SEGUROS S.A., CNPJ 84948157000133, está autorizada a operar, conforme PORTARIA 1139, publicado(a) no D.O.U. de 03/12/1991, nos termos da legislação vigente.

Certificamos ainda que a entidade não se encontra, nesta data, sob regime de Direção Fiscal, Intervenção, Liquidação Extrajudicial ou Fiscalização Especial, e não está cumprindo penalidade de suspensão imposta pela SUSEP.

Dados complementares e esta certidão atualizada podem ser obtidos em www.susep.gov.br ou por meio de petição à Autarquia.

Código da Certidão: CR05436_13122021_095356_801

Esta Certidão é válida por 30 dias, não prevalecendo sobre certidões geradas posteriormente.

Rio de Janeiro, 13 de Dezembro de 2021.

SUSEP - Superintendência de Seguros Privados

CPL - TRIZIDELA DO VALE
 PROC. 2510001 / 20 21
 FLS. 423
 RUB

Instruções de Impressão
 Imprimir em impressora jato de tinta (ink jet) ou laser em qualidade normal. (Não use modo econômico).
 Utilize folha A4 (210 x 297 mm) ou Carta (216 x 279 mm) - Corte na linha indicada

Santander | **033-7** | Beneficiário
Junto Seguros S.A. 84.948.157/0001-33

Recibo do Pagador	Vencimento	27/12/2021
	Nosso Número	06166016
	Número do Documento	11962669
	Agência / Código Beneficiário	4849-6 / 8954380
	(=) Valor do Documento	189,99

Pagador
IOS EMPREENDIMENTOS EIRELI CNPJ: 19.541.608/0001-51
RUA 05 12 65468000 MATOES DO NORTE, MA
 Ref. emissão apólice 10-0775-0297098

Autenticação Mecânica

Sacador / Avalista:

Corte na linha pontilhada

Santander | **033-7** | **03399.89543 38000.000067 16601.601012 1 88470000018999**

Local de Pagamento PAGAR PREFERENCIALMENTE NO BANCO SANTANDER					Vencimento	27/12/2021
Beneficiário Junto Seguros S.A. 84.948.157/0001-33					Agência / Código Beneficiário	4849-6 / 8954380
Data do Documento 20/12/2021	Número do Documento 11962669	Espécie Doc. NS	Aceite N	Data do Processamento 20/12/2021	Nosso Número	06166016
Carteira COBRANÇA SIMPLES - RCR	Espécie REAL	Quantidade	Valor Documento		(=) Valor do Documento	189,99
Instruções: Junto Seguros S.A.. Após o vencimento cobrar 0,03% por dia de atraso. Não receber depois de 30 dias do vencimento previsto. Após esta data o Segurado da Apólice (Beneficiário) será notificado da pendência do pagamento. Para maiores informações entrar em contato com o Departamento Financeiro através do e-mail: contasareceber@juntoseguros.com.					(-) Desconto	
					(-) Abatimento	
					(+) Mora	
					(+) Outros acréscimos	
					(=) Valor Cobrado	

Pagador
IOS EMPREENDIMENTOS EIRELI CNPJ: 19.541.608/0001-51
RUA 05 12 65468000 MATOES DO NORTE, MA
 Ref. emissão apólice 10-0775-0297098

Sacador / Avalista

Cod. Baixa

Autenticação Mecânica - FICHA DE COMPENSAÇÃO



Corte na linha pontilhada

(Handwritten signatures and marks in blue ink)

APÓLICE DIGITAL

juntos
SEGUROS

Nossas apólices podem ser acessadas diretamente por um QR Code. A leitura do QR Code não dispensa a consulta da apólice na página da internet da Superintendência de Seguros Privados (www.susep.gov.br) ou da Junto Seguros (juntosseguros.com).

FRONTISPÍCIO DE APÓLICE SEGURO GARANTIA

DADOS DA SEGURADORA: JUNTO SEGUROS S.A.

CNPJ: 84.948.157/0001-33, registro SUSEP 05436, com sede na Rua Visconde de Nácar, 1440 – Centro - Curitiba - PR

Data de Emissão: 20/12/2021 18:26:25

Nº Apólice Seguro Garantia: 10-0775-0297098

Proposta: 3231266

Controle Interno (Código Controle): 608075413

Nº de Registro SUSEP: 05436.2021.0010.0775.0297098.000000

DADOS DO SEGURADO: PREFEITURA MUNICIPAL DE TRIZIDELA DO VALE

CNPJ: 01.558.070/0001-22 AV DEPUTADO CARLOS MELO, Nº 1670 - AEROPORTO - CEP: 65.727-000 - TRIZIDELA DO VALE - MA

DADOS DO TOMADOR: IOS EMPREENDIMENTOS EIRELI

CNPJ: 19.541.608/0001-51 - RUA 05 12 - MATOES DO NORTE - MA - CONJUNTO RESIDENCIAL PARQUE NACIONAL 1

DADOS DA CORRETORA:

000002.0.203293-3 AIRAM CORRETORA DE SEGUROS EPP

Documento eletrônico digitalmente assinado por:

ICP
Brasil
Assinado digitalmente por:
Gustavo Henrich

ICP
Brasil
Assinado digitalmente por:
Roque Jr. de H. Melo

Documento eletrônico assinado digitalmente conforme MP nº 2.200-2/2001 de 24/08/2001, que instituiu a Infra-estrutura de Chaves Públicas Brasileira - ICP - Brasil por: Signatários(as): Gustavo Henrich Nº de Série do Certificado: 373F9099C4287073 Roque de Holanda Melo Nº de Série do Certificado: 5C9B8C02A51A09A4

Art. 1º - Fica instituída a Infra-estrutura de Chaves Públicas Brasileira - ICP - Brasil, para garantir a autenticidade, a integridade e a validade jurídica de documentos em forma eletrônica, das aplicações de suporte e das aplicações habilitadas que utilizem certificados digitais, bem como a realização de transações eletrônicas seguras.

Após sete dias úteis da emissão deste documento, poderá ser verificado se a apólice ou endosso foi corretamente registrado no site www.susep.gov.br da SUSEP - Superintendência de Seguros Privados, Autarquia Federal responsável pela fiscalização, normatização e controle dos mercados de seguro, previdência complementar aberta, capitalização, resseguro e corretagem de seguro. As condições contratuais / regulamento deste produto protocolizadas pela sociedade / entidade junto à Susep poderão ser consultadas no site www.susep.gov.br, de acordo com o número de processo constante da apólice / proposta. A certidão de regularidade da sociedade seguradora perante a SUSEP pode ser consultada no site www.susep.gov.br. Este produto está protocolado através do N.º de Processo SUSEP 15414.900195/2014-17 e nº 15414.900196/2014-53. Atendimento SUSEP: 0800 021 8484. Central de Atendimento Junto: 0800 704 0301. Ouvidoria Junto: 0800 643 0301.



Nº Apólice Seguro Garantia: 10-0775-0297098
 Proposta: 3231266
 Controle Interno (Código Controle): 608075413
 Nº de Registro SUSEP: 05436.2021.0010.0775.0297098.000000



CPL - TRIZIDELO DO VALE
 PROC. 2510001/20 21
 FLS. 425
 RUB. _____

FRONTISPÍCIO DE APÓLICE SEGURO GARANTIA

Garantia contratada

Modalidade	Limite Máximo de Garantia (L.M.G)	Ramo
Licitante	R\$ 38.385,06	0775 - GARANTIA SEGURADO - SETOR PÚBLICO

Descrição da Garantia: Coberturas, valores e prazos previstos na Apólice:

Modalidade e Cobertura Adicional	Importância Segurada	Vigência	
		Início	Término
Licitante	R\$ 38.385,06	20/12/2021	20/02/2022

Demonstrativo de Prêmio:

Prêmio Líquido Licitante.....	R\$	189,99
Adicional de Fracionamento.....	R\$	0,00
I.O.F.....	R\$	0,00
Prêmio Total.....	R\$	189,99

Condições de Pagamento:

Parcela	Vencimento	Nº Carnê	Valor(R\$)
1	27/12/2021	11962669	189,99

Em atendimento à Lei 12.741/12 informamos que incidem as alíquotas de 0,65% de PIS/Pasep e de 4% de COFINS sobre os prêmios de seguros, deduzidos do estabelecido em legislação específica. O(s) valor(es) acima descrito(s), é(são) devido(s) no cenário desta contratação de cobertura(s). Pode(m) sofrer alteração(ões) quando contratada(s) isoladamente ou em outra composição.



Nº Apólice Seguro Garantia: 10-0775-0297098
Proposta: 3231266
Controle Interno (Código Controle): 608075413
Nº de Registro SUSEP: 05436.2021.0010.0775.0297098.000000

junto
SEGUROS

CPL - TRIZIDELA DO VALE
PROC. 2510001/20 21
FLS. 427
RUB. _____

CONDIÇÕES GERAIS

CIRCULAR SUSEP 477/13 - PLANO PADRONIZADO
CAPÍTULO I - CONDIÇÕES GERAIS - RAMO 0775
SEGURO GARANTIA – SEGURADO: SETOR PÚBLICO

1. Objeto:

1.1. Este contrato de seguro garante o fiel cumprimento das obrigações assumidas pelo tomador perante o segurador, conforme os termos da apólice e até o valor da garantia fixado nesta, e de acordo com a(s) modalidade(s) e/ou cobertura(s) adicional(is) expressamente contratada(s), em razão de participação em licitação, em contrato principal pertinente a obras, serviços, inclusive de publicidade, compras, concessões e permissões no âmbito dos Poderes da União, Estados, do Distrito Federal e dos Municípios, ou, ainda as obrigações assumidas em função de:

- I – processos administrativos;
- II – processos judiciais, inclusive execuções fiscais;
- III – parcelamentos administrativos de créditos fiscais, inscritos ou não, em dívida ativa;
- IV – regulamentos administrativos.

1.2. Encontram-se também garantidos por este seguro os valores devidos ao segurador, tais como multas e indenizações, oriundos do inadimplemento das obrigações assumidas pelo tomador, previstos em legislação específica, para cada caso.

2. Definições:

Aplicam-se a este seguro, as seguintes definições:

2.1. Apólice: documento, assinado pela seguradora, que representa formalmente o contrato de Seguro Garantia.

2.2. Condições Gerais: conjunto das cláusulas, comuns a todas as modalidades e/ou coberturas de um plano de seguro, que estabelecem as obrigações e os direitos das partes contratantes.

2.3. Condições Especiais: conjunto das disposições específicas relativas a cada modalidade e/ou cobertura de um plano de seguro, que alteram as disposições estabelecidas nas Condições Gerais.

2.4. Condições Particulares: conjunto de cláusulas que alteram, de alguma forma, as Condições Gerais e/ou Condições Especiais, de acordo com cada segurado.

2.5. Contrato Principal: todo e qualquer ajuste entre órgãos ou entidades da Administração Pública (segurado) e particulares (tomadores), em que haja um acordo de vontades para a formação de vínculo e a estipulação de obrigações recíprocas, seja qual for a denominação utilizada.



Nº Apólice Seguro Garantia: 10-0775-0297098
Proposta: 3231266
Controle Interno (Código Controle): 608075413
Nº de Registro SUSEP: 05436.2021.0010.0775.0297098.000000

junto
SEGUROS

CPL - TRIZIDELA DO VALE
PROC. 2510001/2021
FLS. 428
RUB. _____

2.6. Endosso: instrumento formal, assinado pela seguradora, que introduz modificações na apólice de Seguro Garantia, mediante solicitação e anuência expressa das partes.

2.7. Indenização: pagamento dos prejuízos e/ou multas resultantes do inadimplemento das obrigações cobertas pelo seguro.

2.8. Limite Máximo de Garantia: valor máximo que a seguradora se responsabilizará perante o segurado em função do pagamento de indenização.

2.9. Prêmio: importância devida pelo tomador à seguradora, em função da cobertura do seguro, e que deverá constar da apólice ou endosso.

2.10. Processo de Regulação de Sinistro: procedimento pelo qual a seguradora constatará ou não a procedência da reclamação de sinistro, bem como a apuração dos prejuízos cobertos pela apólice.

2.11. Proposta de Seguro: instrumento formal de pedido de emissão de apólice de seguro, firmado nos termos da legislação em vigor.

2.12. Relatório Final de Regulação: documento emitido pela seguradora no qual se transmite o posicionamento acerca da caracterização ou não do sinistro reclamado, bem como os possíveis valores a serem indenizados.

2.13. Segurado: a Administração Pública ou o Poder Concedente.

2.14. Seguradora: a sociedade de seguros garantidora, nos termos da apólice, do cumprimento das obrigações assumidas pelo tomador.

2.15. Seguro Garantia: seguro que garante o fiel cumprimento das obrigações assumidas pelo tomador perante o segurado, conforme os termos da apólice.

2.16. Sinistro: o inadimplemento das obrigações do tomador cobertas pelo seguro.

2.17. Tomador: devedor das obrigações por ele assumidas perante o segurado.

3. Aceitação:

3.1. A contratação/alteração do contrato de seguro somente poderá ser feita mediante proposta assinada pelo proponente, seu representante ou por corretor de seguros habilitado. A proposta escrita deverá conter os elementos essenciais ao exame e aceitação do risco.

3.2. A seguradora fornecerá, obrigatoriamente, ao proponente, protocolo que identifique a proposta por ela recepcionada, com a indicação da data e da hora de seu recebimento.

3.3. A seguradora terá o prazo de 15 (quinze) dias para se manifestar sobre a aceitação ou não da proposta, contados da data de seu recebimento, seja para seguros novos ou renovações, bem como para alterações que impliquem modificação do risco.

3.3.1. Caso o proponente do seguro seja pessoa física, a solicitação de documentos complementares, para análise e aceitação do risco, ou da alteração proposta, poderá ser feita apenas uma vez, durante o prazo previsto no item 3.3..

3.3.2. Se o proponente for pessoa jurídica, a solicitação de documentos complementares



Nº Apólice Seguro Garantia: 10-0775-0297098
Proposta: 3231266
Controle Interno (Código Controle): 608075413
Nº de Registro SUSEP: 05436.2021.0010.0775.0297098.000000

junto
SEGUROS

CPL - TRIZIDELA DO VALE
PROC. 25100001/2021
FLS. 429
RUB. _____

poderá ocorrer mais de uma vez, durante o prazo previsto no item 3.3., desde que a seguradora indique os fundamentos do pedido de novos elementos, para avaliação da proposta ou taxaço do risco.

3.3.3. No caso de solicitação de documentos complementares, para análise e aceitação do risco, ou da alteração proposta, o prazo de 15 (quinze) dias previsto no item 3.3. ficará suspenso, voltando a correr a partir da data em que se der a entrega da documentação.

3.4. No caso de não aceitação da proposta, a seguradora comunicará o fato, por escrito, ao proponente, especificando os motivos da recusa.

3.5. A ausência de manifestação, por escrito, da seguradora, no prazo acima aludido, caracterizará a aceitação tácita do seguro.

3.6. Caso a aceitação da proposta dependa de contratação ou alteração de resseguro facultativo, o prazo aludido no item 3.3. será suspenso até que o ressegurador se manifeste formalmente, comunicando a seguradora, por escrito, ao proponente, tal eventualidade, ressaltando a consequente inexistência de cobertura enquanto perdurar a suspensão.

3.7. A emissão da apólice ou do endosso será feita em até 15 (quinze) dias, a partir da data de aceitação da proposta.

4. Valor da Garantia:

4.1. O valor da garantia desta apólice é o valor máximo nominal por ela garantido.

4.2. Quando efetuadas alterações previamente estabelecidas no contrato principal ou no documento que serviu de base para a aceitação do risco pela seguradora, o valor da garantia deverá acompanhar tais modificações, devendo a seguradora emitir o respectivo endosso.

4.3. Para alterações posteriores efetuadas no contrato principal ou no documento que serviu de base para a aceitação do risco pela seguradora, em virtude das quais se faça necessária a modificação do valor contratual, o valor da garantia poderá acompanhar tais modificações, desde que solicitado e haja o respectivo aceite pela seguradora, por meio da emissão de endosso.

5. Prêmio do Seguro:

5.1. O tomador é responsável pelo pagamento do prêmio à seguradora por todo o prazo de vigência da apólice.

5.2. Fica entendido e acordado que o seguro continuará em vigor mesmo quando o tomador não houver pago o prêmio nas datas convencionadas.

5.2.1. Não paga pelo tomador, na data fixada, qualquer parcela do prêmio devido, poderá a seguradora recorrer à execução do contrato de contragarantia.

5.3. Em caso de parcelamento do prêmio, não será permitida a cobrança de nenhum valor adicional, a título de custo administrativo de fracionamento, devendo ser garantido ao tomador, quando houver parcelamento com juros, a possibilidade de antecipar o pagamento de qualquer uma das parcelas, com a consequente redução proporcional dos juros pactuados.

5.4. Se a data limite para o pagamento do prêmio a vista ou de qualquer uma de suas



Nº Apólice Seguro Garantia: 10-0775-0297098
Proposta: 3231266
Controle Interno (Código Controle): 608075413
Nº de Registro SUSEP: 05436.2021.0010.0775.0297098.000000

junto
SEGUROS

CPL - TRIZIDELA DO VALE
PROC. 25100001/2021
FLS. 430
RUB. _____

parcelas coincidir com dia em que não haja expediente bancário, o pagamento poderá ser efetuado no primeiro dia útil em que houver expediente bancário.

5.5. A sociedade seguradora encaminhará o documento de cobrança diretamente ao tomador ou seu representante, observada a antecedência mínima de 5 (cinco) dias úteis, em relação à data do respectivo vencimento.

6. Vigência:

6.1. Para as modalidades do Seguro Garantia nas quais haja a vinculação da apólice a um contrato principal, a vigência da apólice será igual ao prazo estabelecido no contrato principal, respeitadas as particularidades previstas nas Condições Especiais de cada modalidade contratada.

6.2. Para as demais modalidades, a vigência da apólice será igual ao prazo informado na mesma, estabelecido de acordo com as disposições previstas nas Condições Especiais da respectiva modalidade.

6.3. Quando efetuadas alterações de prazo previamente estabelecidas no contrato principal ou no documento que serviu de base para a aceitação do risco pela seguradora, a vigência da apólice acompanhará tais modificações, devendo a seguradora emitir o respectivo endosso.

6.4. Para alterações posteriores efetuadas no contrato principal ou no documento que serviu de base para a aceitação do risco pela seguradora, em virtude das quais se faça necessária a modificação da vigência da apólice, esta poderá acompanhar tais modificações, desde que solicitado e haja o respectivo aceite pela Seguradora, por meio da emissão de endosso.

7. Expectativa, Reclamação e Caracterização do Sinistro:

7.1. A Expectativa, Reclamação e Caracterização do Sinistro serão especificadas para cada modalidade nas Condições Especiais, quando couberem.

7.2. A seguradora descreverá nas Condições Especiais os documentos que deverão ser apresentados para a efetivação da Reclamação de Sinistro.

7.2.1. Com base em dúvida fundada e justificável, a seguradora poderá solicitar documentação e/ou informação complementar.

7.3. A Reclamação de Sinistros amparados pela presente apólice poderá ser realizada durante o prazo prescricional, nos termos da Cláusula 17 destas Condições Gerais;

7.4. Caso a seguradora conclua pela não caracterização do sinistro, comunicará formalmente ao segurado, por escrito, sua negativa de indenização, apresentando, conjuntamente, as razões que embasaram sua conclusão, de forma detalhada.

8. Indenização:

8.1. Caracterizado o sinistro, a seguradora cumprirá a obrigação descrita na apólice, até o limite máximo de garantia da mesma, segundo uma das formas abaixo, conforme for acordado entre as partes:

I – realizando, por meio de terceiros, o objeto do contrato principal, de forma a lhe dar continuidade, sob a sua integral responsabilidade; e/ou

dl



Nº Apólice Seguro Garantia: 10-0775-0297098
Proposta: 3231266
Controle Interno (Código Controle): 608075413
Nº de Registro SUSEP: 05436.2021.0010.0775.0297098.000000

junto
SEGUROS

CPL - TRIZIDELA DO VALE
PROC. 2510001/2021
FLS. 431
RUB. _____

II – indenizando, mediante pagamento em dinheiro, os prejuízos e/ou multas causados pela inadimplência do tomador, cobertos pela apólice.

8.2. Do prazo para o cumprimento da obrigação:

8.2.1. O pagamento da indenização ou o início da realização do objeto do contrato principal deverá ocorrer dentro do prazo máximo de 30 (trinta) dias, contados da data de recebimento do último documento solicitado durante o processo de regulação do sinistro.

8.2.2. Na hipótese de solicitação de documentos de que trata o item 7.2.1., o prazo de 30 (trinta) dias será suspenso, reiniciando sua contagem a partir do dia útil subsequente àquele em que forem completamente atendidas as exigências.

8.2.3. No caso de decisão judicial ou decisão arbitral, que suspenda os efeitos de reclamação da apólice, o prazo de 30 (trinta) dias será suspenso, reiniciando sua contagem a partir do primeiro dia útil subsequente a revogação da decisão.

8.3. Nos casos em que haja vinculação da apólice a um contrato principal, todos os saldos de créditos do tomador no contrato principal serão utilizados na amortização do prejuízo e/ou da multa objeto da reclamação do sinistro, sem prejuízo do pagamento da indenização no prazo devido.

8.3.1. Caso o pagamento da indenização já tiver ocorrido quando da conclusão da apuração dos saldos de créditos do tomador no contrato principal, o segurado obriga-se a devolver à seguradora qualquer excesso que lhe tenha sido pago.

9. Atualização de Valores:

9.1. O não pagamento das obrigações pecuniárias da seguradora, inclusive da indenização nos termos da Cláusula 8 destas Condições Gerais, dentro do prazo para pagamento da respectiva obrigação, acarretará em:

a) atualização monetária, a partir da data de exigibilidade da obrigação, sendo, no caso de indenização, a data de caracterização do sinistro; e

b) incidência de juros moratórios calculados "pro rata temporis", contados a partir do primeiro dia posterior ao término do prazo fixado.

9.2. O índice utilizado para atualização monetária será o IPCA/IBGE - Índice de Preços ao Consumidor Amplo da Fundação Instituto Brasileiro de Geografia e Estatística - ou índice que vier a substituí-lo, sendo calculado com base na variação positiva apurada entre o último índice publicado antes da data de obrigação de pagamento e aquele publicado imediatamente anterior à data de sua efetiva liquidação.

9.3. Os juros moratórios, contados a partir do primeiro dia posterior ao término do prazo fixado para pagamento da obrigação, serão equivalentes à taxa que estiver em vigor para a mora do pagamento de impostos devidos à Fazenda Nacional.

9.4. O pagamento de valores relativos à atualização monetária e juros de mora será feito independente de qualquer interpelação judicial ou extrajudicial, de uma só vez, juntamente com os demais valores devidos no contrato.

10. Sub-Rogação:



Nº Apólice Seguro Garantia: 10-0775-0297098
Proposta: 3231266
Controle Interno (Código Controle): 608075413
Nº de Registro SUSEP: 05436.2021.0010.0775.0297098.000000

junto
SEGUROS

CPL - TRIZIDELA DO VALE
PROC. 2510001/20 23
FLS. 432
RUB. _____

10.1. Paga a indenização ou iniciado o cumprimento das obrigações inadimplidas pelo tomador, a seguradora sub-rogar-se-á nos direitos e privilégios do segurado contra o tomador, ou contra terceiros cujos atos ou fatos tenham dado causa ao sinistro.

10.2. É ineficaz qualquer ato do segurado que diminua ou extinga, em prejuízo do segurador, os direitos a que se refere este item.

11. Perda de Direitos:

O segurado perderá o direito à indenização na ocorrência de uma ou mais das seguintes hipóteses:

- I – Casos fortuitos ou de força maior, nos termos do Código Civil Brasileiro;
- II – Descumprimento das obrigações do tomador decorrente de atos ou fatos de responsabilidade do segurado;
- III – Alteração das obrigações contratuais garantidas por esta apólice, que tenham sido acordadas entre segurado e tomador, sem prévia anuência da seguradora;
- IV – Atos ilícitos dolosos ou por culpa grave equiparável ao dolo praticados pelo segurado, pelo beneficiário ou pelo representante, de um ou de outro;
- V – O segurado não cumprir integralmente quaisquer obrigações previstas no contrato de seguro;
- VI – Se o segurado ou seu representante legal fizer declarações inexatas ou omitir de má-fé circunstâncias de seu conhecimento que configurem agravamento de risco de inadimplência do tomador ou que possam influenciar na aceitação da proposta;
- VII – Se o Segurado agravar intencionalmente o risco;

12. Concorrência de Garantias:

No caso de existirem duas ou mais formas de garantia distintas, cobrindo cada uma delas o objeto deste seguro, em benefício do mesmo segurado ou beneficiário, a seguradora responderá, de forma proporcional ao risco assumido, com os demais participantes, relativamente ao prejuízo comum.

13. Concorrência de Apólices:

É vedada a utilização de mais de um Seguro Garantia na mesma modalidade para cobrir o objeto deste contrato, salvo no caso de apólices complementares.

14. Extinção da Garantia:

14.1. A garantia expressa por este seguro extinguir-se-á na ocorrência de um dos seguintes eventos, o que ocorrer primeiro, sem prejuízo do prazo para reclamação do sinistro conforme item 7.3. destas Condições Gerais:



Nº Apólice Seguro Garantia: 10-0775-0297098
 Proposta: 3231266
 Controle Interno (Código Controle): 608075413
 Nº de Registro SUSEP: 05436.2021.0010.0775.0297098.000000



CPL - TRIZIDELA DO VALE
 PROC. 2510001 / 20 21
 FLS. 433
 RUB.

- I – quando o objeto do contrato principal garantido pela apólice for definitivamente realizado mediante termo ou declaração assinada pelo segurado ou devolução da apólice;
- II – quando o segurado e a seguradora assim o acordarem;
- III – quando o pagamento da indenização ao segurado atingir o limite máximo de garantia da apólice;
- IV – quando o contrato principal for extinto, para as modalidades nas quais haja vinculação da apólice a um contrato principal, ou quando a obrigação garantida for extinta, para os demais casos; ou
- V – quando do término de vigência previsto na apólice, salvo se estabelecido em contrário nas Condições Especiais.

14.2. Quando a garantia da apólice recair sobre um objeto previsto em contrato, esta garantia somente será liberada ou restituída após a execução do contrato, em consonância com o disposto no parágrafo 4º do artigo 56 da Lei Nº 8.666/1993, e sua extinção se comprovará, além das hipóteses previstas no item 14.1., pelo recebimento do objeto do contrato nos termos do art. 73 da Lei nº 8.666/93.

15. Rescisão Contratual:

15.1. No caso de rescisão total ou parcial do contrato, a qualquer tempo, por iniciativa do segurado ou da seguradora e com a concordância recíproca, deverão ser observadas as seguintes disposições:

15.1.1. Na hipótese de rescisão a pedido da sociedade seguradora, esta reterá do prêmio recebido, além dos emolumentos, a parte proporcional ao tempo decorrido;

15.1.2. Na hipótese de rescisão a pedido do segurado, a sociedade seguradora reterá, no máximo, além dos emolumentos, o prêmio calculado de acordo com a seguinte tabela de prazo curto:

Relação a ser aplicada sobre a vigência original para obtenção de prazo em dias	Prêmio	Relação a ser aplicada sobre a vigência original para obtenção de prazo em dias	Prêmio
15/365	13%	195/365	73%
30/365	20%	210/365	75%
45/365	27%	225/365	78%
60/365	30%	240/365	80%
75/365	37%	255/365	83%
90/365	40%	270/365	85%
105/365	46%	285/365	88%
120/365	50%	300/365	90%
135/365	56%	315/365	93%
150/365	60%	330/365	95%
165/365	66%	345/365	98%
180/365	70%	365/365	100%

15.1.2.1. Para prazos não previstos na tabela constante do subitem 15.1.2., deverá ser utilizado percentual correspondente ao prazo imediatamente inferior.



Nº Apólice Seguro Garantia: 10-0775-0297098
Proposta: 3231266
Controle Interno (Código Controle): 608075413
Nº de Registro SUSEP: 05436.2021.0010.0775.0297098.000000

junto
SEGUROS

CPL - TRIZIDELA DO VALE
PROC. 2510001/20 21
FLS. 434
RUB. 1

16. Controvérsias:

16.1. As controvérsias surgidas na aplicação destas Condições Contratuais poderão ser resolvidas:

I – por arbitragem; ou

II – por medida de caráter judicial.

16.2. No caso de arbitragem, deverá constar, na apólice, a cláusula compromissória de arbitragem, que deverá ser facultativamente aderida pelo segurado por meio de anuência expressa.

16.2.1. Ao concordar com a aplicação desta cláusula, o segurado estará se comprometendo a resolver todos os seus litígios com a sociedade seguradora por meio de Juízo Arbitral, cujas sentenças têm o mesmo efeito que as sentenças proferidas pelo Poder Judiciário.

16.2.2. A cláusula de arbitragem é regida pela Lei nº 9307, de 23 de setembro de 1996.

17. Prescrição:

Os prazos prescricionais são aqueles determinados pela lei.

18. Foro:

As questões judiciais entre seguradora e segurado serão processadas no foro do domicílio deste.

19. Disposições Finais

19.1. A aceitação do seguro estará sujeita à análise do risco.

19.2. As apólices e endossos terão seu início e término de vigência às 24hs das datas para tal fim neles indicadas.

19.3. O registro deste plano na Susep não implica, por parte da Autarquia, incentivo ou recomendação à sua comercialização.

19.4. Após sete dias úteis da emissão deste documento, poderá ser verificado se a apólice ou endosso foi corretamente registrado no site da Susep - www.susep.gov.br.

19.5. A situação cadastral do corretor de seguros pode ser consultada no site www.susep.gov.br, por meio do número de seu registro na Susep, nome completo, CNPJ ou CPF.

19.6. Este seguro é contratado a primeiro risco absoluto.

19.7. Considera-se como âmbito geográfico das modalidades contratadas todo o território nacional, salvo disposição em contrário nas Condições Especiais e/ou Particulares da Apólice.

19.8. Os eventuais encargos de tradução referentes ao reembolso de despesas efetuadas no



Nº Apólice Seguro Garantia: 10-0775-0297098
 Proposta: 3231266
 Controle Interno (Código Controle): 608075413
 Nº de Registro SUSEP: 05436.2021.0010.0775.0297098.000000



CPL - TRIZIDELA DO VALE
 PROC. 2510001/2021
 FLS. 435
 RUB. _____

exterior ficarão totalmente a cargo da Sociedade Seguradora.

* * * * *



Nº Apólice Seguro Garantia: 10-0775-0297098
Proposta: 3231266
Controle Interno (Código Controle): 608075413
Nº de Registro SUSEP: 05436.2021.0010.0775.0297098.000000

junto
SEGUROS

CPL - TRIZIDELA DO VALE
PROC. 2510001/2021
FLS. 436
RUB. f

CONDIÇÕES ESPECIAIS

CAPÍTULO II - CONDIÇÕES ESPECIAIS DAS MODALIDADES - RAMO 0775

SEGURO GARANTIA DO LICITANTE

PROCESSO SUSEP n.º 15414.900195/2014-17.

1. Objeto:

1.1 Este contrato de seguro garante a indenização, até o valor da garantia fixado na apólice, pelos prejuízos decorrentes da recusa do tomador adjudicatário em assinar o contrato principal nas condições propostas no edital de licitação, dentro do prazo estabelecido.

1.2 Encontram-se também garantidos por este contrato de seguro os valores das multas e indenizações devidos à Administração Pública em decorrência do sinistro.

2. Definições:

Para efeito desta modalidade, aplicam-se, também, as definições constantes do art. 6º da Lei nº 8.666/93.

I – Riscos Declarados: Itens expressamente descritos na apólice, aos quais se restringe a cobertura securitária. Ou seja, a responsabilidade da Seguradora está restrita aos riscos expressamente descritos neste documento.;

II – Prejuízos: Perda pecuniária comprovada decorrentes da recusa do tomador adjudicatário em assinar o contrato principal nas condições propostas e dentro do prazo estabelecido no Edital de Licitação.

3. Vigência:

A vigência da apólice coincidirá com o prazo previsto no edital para a assinatura do contrato principal.

4. Reclamação e Caracterização do Sinistro:

4.1. Reclamação: o segurado comunicará a seguradora da recusa do tomador adjudicatário em assinar o contrato principal nas condições propostas, dentro do prazo estabelecido no edital de licitação, data em que restará oficializada a Reclamação do Sinistro.

4.1.1. Para a Reclamação do Sinistro será necessária a apresentação dos seguintes documentos, sem prejuízo do disposto no item 7.2.1. das Condições Gerais:



Nº Apólice Seguro Garantia: 10-0775-0297098
Proposta: 3231266
Controle Interno (Código Controle): 608075413
Nº de Registro SUSEP: 05436.2021.0010.0775.0297098.000000

junto
SEGUROS

CPL - TRIZIDELA DO VALE
PROC. 25100001/2021
FLS. 437
RUB. _____

a) Cópia do edital de licitação;

b) Cópia do termo de adjudicação;

c) Planilha, relatório e/ou correspondências informando os valores dos prejuízos sofridos e/ou decisão que aplicou as multas contratuais na forma do edital de licitação, acompanhada dos documentos comprobatórios;

d) comprovante de intimação do Tomador para assinatura do contrato, acompanhado do demonstrativo de sua recusa/inércia e das devidas justificativas, se houver.

4.2. Caracterização: quando a seguradora tiver recebido todos os documentos listados no item 4.1.1. e, após análise, ficar comprovada a inadimplência do tomador em relação às obrigações cobertas pela apólice, o sinistro ficará caracterizado, devendo a seguradora emitir o relatório final de regulação.

5. Rescisão do Contrato de Seguro:

5.1. Quando a presente apólice for caucionada junto ao Segurado, não caberá devolução de prêmio proporcional.

6. Disposições Gerais:

6.1. A presente apólice, de riscos declarados, assegura o cumprimento das obrigações diretas do tomador perante o segurado, especificamente descritas no objeto desta apólice, de acordo com a modalidade de seguro-garantia indicada na mesma, não assegurando riscos referentes a obrigações trabalhistas e previdenciárias, de seguridade social, indenizações a terceiros, danos ambientais e lucros cessantes, bem como riscos referentes a outros ramos ou modalidades de seguro, em conformidade com a legislação nacional referente ao seguro-garantia.

6.2. A inadimplência do tomador deverá ocorrer dentro do prazo de vigência da apólice. Em caso de não observação deste requisito a seguradora ficará isenta de qualquer responsabilidade.

6.3. Fica entendido e concordado que, para efeito indenitário, não estarão cobertos danos e perdas causados direta ou indiretamente por ato terrorista, comprovado com documentação hábil acompanhada de laudo circunstanciado que caracterize a natureza do atentado, independentemente de seu propósito, que tenha sido devidamente reconhecido como atentatório à ordem pública pela autoridade pública competente.

6.4. A validade/cobertura deste documento está condicionada à aceitação/não oposição do segurado em relação a todos os seus termos. Ao aceitar este documento o segurado concorda que a seguradora não terá responsabilidade de indenizar reclamação quanto à cobertura desta garantia se for constatado que o sinistro ou inadimplemento contratual se enquadra nos termos do inciso VI, do item 11 - Perda de Direito, das Condições Gerais.



Nº Apólice Seguro Garantia: 10-0775-0297098
 Proposta: 3231266
 Controle Interno (Código Controle): 608075413
 Nº de Registro SUSEP: 05436.2021.0010.0775.0297098.000000



CPL - TRIZIDELA DO VALE
 PROC. 2510001 / 20-21
 FLS. 439
 RUB. _____

CONDIÇÕES PARTICULARES

Fica entendido e acordado que a presente apólice é inalienável e irrevogável até a data prevista como termo final das obrigações contidas no contrato original garantido pelo seguro.

Fica estabelecido que, especificamente para fins indenitários, esta apólice não cobrirá quaisquer prejuízos e/ou demais penalidades decorrentes da violação de normas anticorrupção perpetradas com participação dolosa do Segurado e/ou seus representantes.

"No tocante à alocação dos riscos previstos nesta garantia, havendo contrariedade e/ou divergência entre as disposições previstas na presente apólice/endorso e no contrato e/ou aditivos garantidos, prevalecerão sempre as disposições da presente apólice/endorso."

"Cabe ao tomador a conferência das condições e termos desta apólice e/ou endosso, estando de pleno acordo que a Seguradora a preste e cumpra, tal como disposto no presente documento."

* * * * *

(Handwritten signature and initials)



Nº Apólice Seguro Garantia: 10-0775-0297098
 Proposta: 3231266
 Controle Interno (Código Controle): 608075413
 Nº de Registro SUSEP: 05436.2021.0010.0775.0297098.000000



CPL - TRIZIDELA DO VALE
 PROC. 2510001 / 20 21
 FLS. 440
 RUB. _____

Devolução de Documento

No caso de devolução deste documento antes do final de vigência nele expresso, preencher os campos abaixo e enviar para a Seguradora.

Em conformidade com a cláusula 14 - inciso I, das Condições Gerais, estamos procedendo a devolução do documento nº 10-0775-0297098

Local e Data

PREFEITURA MUNICIPAL DE TRIZIDELA DO VALE

Nome:
 RG:
 Cargo:

Handwritten mark

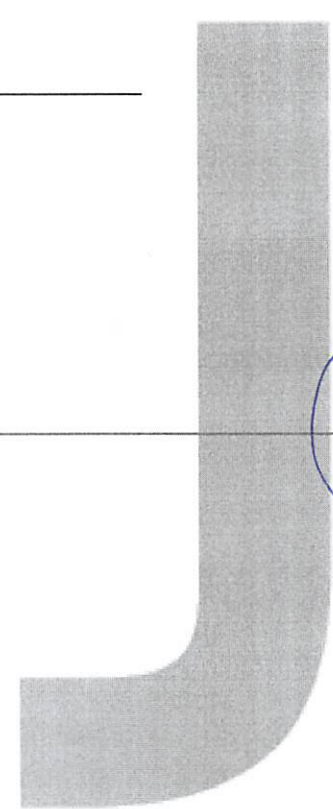

Handwritten signature and number 46-46