



CPL – TRIZIDELA DO VALE
PROC. 2510001/2021
FLS. 292
RUB f

ESTADO DO MARANHÃO
PREFEITURA MUNICIPAL DE TRIZIDELA DO VALE
CNPJ Nº 01.558.070/0001-22
COMISSÃO PERMANENTE DE LICITAÇÃO

JUNTADA DOS DOCUMENTOS DE CREDENCIAMENTO

PROCESSO ADMINISTRATIVO Nº 2510001/2021
CONCORRÊNCIA Nº 008/2021

OBJETO: contratação de empresa especializada prestação de serviços de manutenção, implantação, adequação, reforma e execução de serviços de pavimentação, drenagem e sinalização no município de Trizidela do Vale-MA.

Junto aos autos do Processo Administrativo nº 2510001/2021, na modalidade CONCORRÊNCIA nº 008/2021, os documentos de Credenciamento da empresa abaixo mencionada, referente ao presente certame.

**EMPRESA: J S COMERCIO EIRELI, INSCRITA
NO CNPJ SOB Nº 12.508.451/0001-13**



J S COMÉRCIO EIREL

CNPJ: 12.508.451/0001-13



CPL - TRIZIDELA DO VALE

PROC. 2510003 / 20 21

FLS. 293

RUB. _____

PROCURAÇÃO PARA REPRESENTANTE

OUTORGANTE: J S COMERCIO EIRELI, com sede na avenida Av:13, Nº: 28, Quadra 126 – Maiobão - Paço Do Lumiar, Maranhão, CEP 65130000, com contrato social arquivado na junta comercial do estado do maranhão sob NIRE nº 21200987663, inscrita no cnpj 12.508.451/0001-13, vem, pelo seu representante legal Sr. Josimiel Jorge da Silva, brasileiro, casado, (comunhão parcial de bens), empresário, natural de Coroatá Maranhão, nascido em 06/03/1985, portador da CNH Nº REGISTRO 03982736953 Emissão em 03/12/2020 e sob Nº RG 167085520019 SESP-MA, expedida em 24/11/2017, do CPF 009.874.383-01, residente e domiciliado Rua 12, nº 12A, Vila Operaria, CEP 65110000 - São José de Ribamar, Maranhão;

OUTORGADO: IAN COSTA COUTINHO brasileiro, solteiro estudante, portador da Identidade sob, Nº 055011742015-9, CPF nº 620743353-00, órgão expedidor SSP/MA, Residente na rua 12, Nº 17, Vila Operaria, CEP 65110000 - São José de Ribamar, Maranhão;

OBJETIVOS E PODERES: por este instrumento particular e na melhor forma de direito, a outorgante nomeia e constitui seu bastante procurador, o outorgado, para o fim especial de promover a participação da outorgante em quaisquer modalidades de licitações públicas, concordar com todos os seus termos, assistir a abertura de propostas, assinar documentos bem; como declarações proposta de preço, assinar contrato fazer impugnações, reclamações, protestos e recursos, fazer novas propostas, rebaixar preços, conceder descontos, prestar caução, levantá-las, receber as importâncias caucionadas ou depositadas, transigir, desistir e praticar todos os atos necessários ao cumprimento do presente mandato com ou sem reserva de poderes em nome da OUTORGANTE. Paço do Lumiar/MA, 23 de Abril de 2021

Josimiel Jorge da Silva

J S COMERCIO EIRELI CNPJ N.º 12.508.451/0001-13

Josimiel Jorge da Silva

CI: 16708552001-9 SSP MA CPF: 009.874.383-01

Administrador



6º TABELIONATO DE NOTAS DE SÃO LUÍS
 PEDRO HENRIQUE DE CAVALLANTE LIMA - Tabelião | Av. São Luis Rei de França, 8 - Rio Ani Shopping
 Piso Subsolo - Bairro Tuiuti - São Luís/MA - CEP 65 065-470 - Telefone: (98) 3015-6006 - www.tabelionato.net.br

Reconheço por autenticidade a firma de: JOSIMIEL JORGE DA SILVA
 Nathalia Cristina Castro Serra - Escrevente Autorizada
 Poder Judiciário - TJMA.
 Selo: RECFIR1567455DHO34BLLK4HME37
 Data/Hora: 23/04/2021 17:07:21. Ato: 13.17.4
 Parte(s): JOSIMIEL JORGE DA SILVA, Total R\$ 16,11 Emol R\$ 16,31 FERC R\$ 0,50 FADEP R\$ 0,65 FEMP R\$ 0,65 Consulte em <https://selo.tjma.jus.br>

VÁLIDO SOMENTE COM SELO DE AUTENTICIDADE



CARTÓRIO DO 2º OFÍCIO DE PAÇO DO LUMIAR
Ana Carolina Brasil Campos Maciel - Tabela e Registradora



AUTENTICACAO
Certifico e dou fe que a presente fotocópia e reprodução fiel do original que me foi apresentado - Emolumentos R\$ 4,63 - Ferc R\$ 0,13 - Femp Fاده R\$ 0,36 - Total R\$ 5,12
Selo Digital: AUTENT031563RLLGXXZTWU0992177
Consulte a validade deste selo em <https://selo.tjma.jus.br>
Paço do Lumiar - MA, 04 de novembro de 2021.

Inglês Maria Melo Pinheiro
Escrevente Autorizada
Av. Domést. de Paço do Lumiar

Angela Maria Melo Pinheiro - Escrevente

Av. 13, Qd. 126, nº 28 - Maiobão - Paço do Lumiar/MA - CEP: 65130-000

Fone: (98)3237-3385/98137-0215

E-mail: josimieladm123@gmail.com

CPL - TRIZIDELA DO VALE
 PROC. 2510001/2021
 FLS. 294
 RUB. _____

REPUBLICA FEDERATIVA DO BRASIL
 MINISTERIO DA INFRAESTRUTURA
 DEPARTAMENTO NACIONAL DE TRANSITO
 CARTILHA NACIONAL DE HABILITACAO

VALIDA EM TODO O TERRITORIO NACIONAL
 2140533964

NOME: JOSIMIEL JORGE DA SILVA

DOC. IDENTIDADE / ORG. EMISSOR / UF: 167085520019 GEJUSPC MA

CPF: 009.874.383-01 DATA NASCIMENTO: 06/03/1985

FILIAÇÃO: ANTONIO RODRIGUES DA SILVA
 ALZENIRA JORGE DA SILVA

PERMISSÃO: ACC CAT. HAB: AD

Nº REGISTRO: 03982736953 VALIDADE: 16/04/2024 1ª HABILITACAO: 29/11/2006

OBSERVAÇÕES: A
 EAR:

Assinatura do Portador: *Josimiel Jorge da Silva*

LOCAL: SAO LUIS, MA DATA EMISSAO: 03/12/2020

Assinatura do Emissor: *Letícia Alencastro Brito*
 Letícia Alencastro Brito
 Diretora Geral - Estrada / MA
 04645689285
 MA044012136

PROIBIDO PLASTIFICAR
 2140533964

MARANHÃO

CARTORIO DO 2º OFICIO DE PAÇO DO LUMIAR
 Ana Carolina Brasil Campos Maciel - Tabelã e Registradora
 AUTENTICAÇÃO

Certifico e dou fe que a presente fotocópia é reprodução fiel do original que me foi apresentado. Emolumentos R\$ 4,63, Ferc R\$ 0,13, Femp/Fadep R\$ 0,36
 Total R\$ 5,12.

Selo Digital: AUTENT0316938K4DMIKOF0006W60
 Consulte a validade deste selo em <https://selo.tjma.jus.br>
 Paço do Lumiar - MA, 17 de dezembro de 2021.

Tathianne Sousa da Silva
 Tathianne Sousa da Silva - Escrevente



M

Ad

P

de

CPL - TRIZIDEIA DO VALE
PROC. 2510001/2021
FLS. 295
RUB. _____

REPÚBLICA FEDERATIVA DO BRASIL

ESTADO DO MARANHÃO
SECRETARIA DE ESTADO DA SEGURANÇA PÚBLICA
DELEGACIA GERAL DE POLÍCIA CIVIL
INSTITUTO DE IDENTIFICAÇÃO

NOME: **IAN COSTA COUTINHO**



FRANCISCO DAS CHAGAS COUTINHO E
MARIA DO SOCORRO COSTA

DATA NASCIMENTO: 22/01/2001
LOCAL NASCIMENTO: SÃO LUIS - MA

SSP/MA

IAN Costa Coutinho

0086788604

VALIDA EM TODO O TERRITÓRIO NACIONAL

11 DE 25 DE AGOSTO DE 1983

CPF: 62074305900
RG: 055011742015-9
P-002 VIA-02
DATA DE EMISSÃO: 28/04/2021

NASC. N.8458 FLS. 32 LIV. 15 SÃO LUIS MA 2 ZONA

0807112211710470480

POLEGAR ESQUERDO



0086788604

VALIDA EM TODO O TERRITÓRIO NACIONAL

0086788604



0086788604

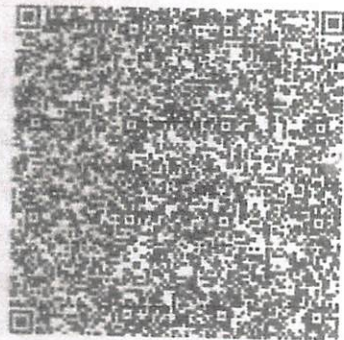

[Handwritten mark]

[Handwritten signature]

[Handwritten signature]

[Handwritten mark]

[Handwritten signature]

INSTRUMENTO PARTICULAR DE ALTERAÇÃO E CONSOLIDAÇÃO DO CONTRATO SOCIAL
"J S COMERCIO EIRELI"
12.508.451/0001-13

Pelo presente instrumento particular de alteração e consolidação do contrato social, os abaixo-assinados:

JOSIMIEL JORGE DA SILVA, brasileiro, casado (comunhão parcial de bens), empresário, natural de São Luis MA, nascido em 06/03/1985, portador da CNH 167085520019 SESP-MA, expedida em 23/05/2019, do CPF 009.874.383-01, residente e domiciliado RUA 12, 12, A, Bairro: VILA OPERARIA, São José de Ribamar, Maranhao CEP 65110000; Unico sócio da empresa sob a denominação de J S COMERCIO EIRELI, com sede na AVENIDA AV 13, 28, QUADRA 126 Bairro MAIOBAO, Paço do Lumiar, Maranhão, CEP 65130000, com contrato social arquivado na Junta Comercial do Estado do Maranhão sob nire nº **21600189438**, inscrita no CNPJ 12.508.451/0001-13, resolve alterar o seu contrato social conforme as cláusulas e condições seguintes:

CLÁUSULA PRIMEIRA

Objeto da empresa serão:

4530-7/03 - COMERCIO A VAREJO DE PECAS E ACESSORIOS NOVOS PARA VEICULOS AUTOMOTORES 4742300 - COMERCIO VAREJISTA DE MATERIAL ELETRICO 46.16-8-00 - REPRESENTANTES COMERCIAIS E AGENTES DO COMERCIO DE TEXTEIS, VESTUARIO CALCADOS E ARTIGOS DE VIAGEM 18.13-0-01 - IMPRESSAO DE MATERIAL PARA USO PUBLICITARIO 18.13-0-99 - IMPRESSAO DE MATERIAL PARA OUTROS USOS 33.12-1-02 - MANUTENCAO E REPARACAO DE APARELHOS E INSTRUMENTOS DE MEDIDA, TESTE E CONTROLE 33.12-1-03 - MANUTENCAO E REPARACAO DE APARELHOS ELETROMEDICOS E ELETROTERAPEUTICOS E EQUIPAMENTOS DE IRRADIACAO 36.00-6-01 - CAPTACAO, TRATAMENTO E DISTRIBUICAO DE AGUA 37.02-9-00 - ATIVIDADES RELACIONADAS A ESGOTO, EXCETO A GESTAO DE REDES 38.11-4-00 - COLETA DE RESIDUOS NAO-PERIGOSOS 38.12-2-00 - COLETA DE RESIDUOS PERIGOSOS 38.21-1-00 - TRATAMENTO E DISPOSICAO DE RESIDUOS NAO-PERIGOSOS 38.22-0-00 - TRATAMENTO E DISPOSICAO DE RESIDUOS PERIGOSOS 41.20-4-00 - CONSTRUCAO DE EDIFICIOS 42.21-9-02 - CONSTRUCAO DE ESTACOES E REDES DE DISTRIBUICAO DE ENERGIA ELETRICA 42.92-8-01 - MONTAGEM DE ESTRUTURAS METALICAS 43.21-5-00 - INSTALACAO E MANUTENCAO ELETRICA 43.22-3-02 - INSTALACAO E MANUTENCAO DE SISTEMAS CENTRAIS DE AR CONDICIONADO, DE VENTILACAO E REFRIGERACAO 43.29-1-04 - MONTAGEM E INSTALACAO DE SISTEMAS E EQUIPAMENTOS DE ILUMINACAO E SINALIZACAO EM VIAS PUBLICAS, PORTOS E AEROPORTOS 43.30-4-02 - INSTALACAO DE PORTAS, JANELAS, TETOS, DIVISORIAS E ARMARIOS EMBUTIDOS DE QUALQUER MATERIAL 43.99-1-05 - PERFURACAO E CONSTRUCAO DE POCOS DE AGUA 45.20-0-05 - SERVICOS DE LAVAGEM, LUBRIFICACAO E POLIMENTO DE VEICULOS AUTOMOTORES 45.20-0-06 - SERVICOS DE BORRACHARIA PARA VEICULOS AUTOMOTORES 4530-7/06 - REPRESENTANTES COMERCIAIS E AGENTES DO COMERCIO DE PECAS E ACESSORIOS NOVOS E USADOS PARA VEICULOS AUTOMOTORES 47.53-9-00 - COMERCIO VAREJISTA ESPECIALIZADO DE ELETRODOMESTICOS E EQUIPAMENTOS DE AUDIO E VIDEO 47.57-1-00 - COMERCIO VAREJISTA ESPECIALIZADO DE PECAS E ACESSORIOS PARA APARELHOS ELETROELETRONICOS PARA USO DOMESTICO, EXCETO INFORMATICA E COMUNICACAO 47.61-0-03 - COMERCIO VAREJISTA DE ARTIGOS DE PAPELARIA 49.23-0-02 - SERVICO DE TRANSPORTE DE PASSAGEIROS - LOCACAO DE AUTOMOVEIS COM MOTORISTA 56.20-1-04 - FORNECIMENTO DE ALIMENTOS PREPARADOS PREPONDERANTEMENTE PARA CONSUMO DOMICILIAR 71.19-7-03 - SERVICOS DE DESENHO TECNICO RELACIONADOS A ARQUITETURA E ENGENHARIA 77.11-0-00 - LOCACAO DE AUTOMOVEIS SEM CONDUTOR 77.32-2-01 - ALUGUEL DE MAQUINAS E EQUIPAMENTOS PARA CONSTRUCAO SEM OPERADOR, EXCETO ANDAIMES 77.39-0-03 - ALUGUEL DE PALCOS, COBERTURAS E OUTRAS ESTRUTURAS DE USO TEMPORARIO, EXCETO ANDAIMES 77.39-0-99 - ALUGUEL DE OUTRAS MAQUINAS E EQUIPAMENTOS COMERCIAIS E INDUSTRIAIS NAO ESPECIFICADOS ANTERIORMENTE, SEM OPERADOR (RETROESCAVADEIRA PARA DEMOLICAO DE PAREDES E COLUNAS, ESCAVAR BURACOS) 80.11-1-01 - ATIVIDADES DE VIGILANCIA E SEGURANCA PRIVADA 80.20-0-01 - ATIVIDADES DE MONITORAMENTO DE SISTEMAS DE SEGURANCA ELETRONICO (DISPENSADA *) 81.11-7-00 - SERVICOS COMBINADOS PARA APOIO A EDIFICIOS, EXCETO CONDOMINIOS PREDIAIS 81.21-4-00 - LIMPEZA EM PREDIOS E EM DOMICILIOS 81.22-2-00 - IMUNIZACAO E CONTROLE DE PRAGAS URBANAS 90.01-9-01 - PRODUCAO TEATRAL 90.01-9-06 - ATIVIDADES DE SONORIZACAO E DE ILUMINACAO 95.11-8-00 - REPARACAO E MANUTENCAO DE COMPUTADORES E DE EQUIPAMENTOS PERIFERICOS 5022-0/01 - TRANSPORTE POR NAVEGACAO INTERIOR DE PASSAGEIROS EM LINHAS REGULARES, MUNICIPAL, EXCETO TRAVESSIA 28.22-4-01 - FABRICACAO DE MAQUINAS, EQUIPAMENTOS E APARELHOS PARA TRANSPORTE E ELEVACAO DE PESSOAS, PECAS E ACESSORIOS 42.11-1-01 - CONSTRUCAO DE RODOVIAS E FERROVIAS 42.13-8-00 - OBRAS DE URBANIZACAO - RUAS, PRACAS E CALCADAS 42.99-5-01 - CONSTRUCAO DE INSTALACOES ESPORTIVAS E RECREATIVAS 43.13-4-00 - OBRAS DE TERRAPLENAGEM 43.99-1-03 - OBRAS DE ALVENARIA 49.24-8-00 - TRANSPORTE ESCOLAR.

A

M

4

8130-3/00 - ATIVIDADES PAISAGISTICAS 2824-1/02 - FABRICACAO DE APARELHOS E EQUIPAMENTOS DE AR CONDICIONADO PARA USO NAO INDUSTRIAL 4744-0/05 - COMERCIO VAREJISTA DE MATERIAIS DE CONSTRUCAO NAO ESPECIFICADOS ANTERIORMENTE 4642-7/02 - COMERCIO ATACADISTA DE ROUPAS E ACESSORIOS PARA USO PROFISSIONAL E DE SEGURANCA DO TRABALHO 95.29-1-05 - REPARACAO DE ARTIGOS DO MOBILIARIO 45.20-0-01 - SERVICOS DE MANUTENCAO E REPARACAO MECANICA DE VEICULOS AUTOMOTORES 45.20-0-02 - SERVICOS DE LANTERNAGEM OU FUNILARIA E PINTURA DE VEICULOS AUTOMOTORES. 45.20-0-07 - SERVICOS DE INSTALACAO, MANUTENCAO E REPARACAO DE ACESSORIOS PARA VEICULOS AUTOMOTORES 45.30-7-05 - COMERCIO A VAREJO DE PNEUMATICOS E CAMARAS-DE-AR 45.41-2-06 - COMERCIO A VAREJO DE PECAS E ACESSORIOS NOVOS PARA MOTOCICLETAS E MOTONETAS 47.32-6-00 - COMERCIO VAREJISTA DE LUBRIFICANTES 43.30-4-04 - SERVICOS DE PINTURA DE EDIFICIOS EM GERAL 52.29-0-02 - SERVICOS DE REBOQUE DE VEICULOS 82.30-0-01 - SERVICOS DE ORGANIZACAO DE FEIRAS, CONGRESSOS, EXPOSICOES E FESTAS 14.22-3-00 - FABRICACAO DE ARTIGOS DO VESTUARIO, PRODUZIDOS EM MALHARIAS E TRICOTAGENS, EXCETO MEIAS 1822-9/99 - SERVICOS DE ACABAMENTOS GRAFICOS.

CLÁUSULA SEXTA:

Em virtude das alterações havidas, fica o presente contrato social vigorando com as cláusulas e condições seguintes, totalmente consolidadas neste presente instrumento de alteração contratual.

**CONTRATO SOCIAL CONSOLIDAÇÃO
J S COMERCIO EIRELI 12.508.451/0001-13**

CPL - TRIZIDEIA DO VALE
PROC. 2510001/2021
FLS. 297
RUB. _____

Pelo presente instrumento particular de consolidação de contrato social:

JOSIMIEL JORGE DA SILVA, brasileiro, casado (comunhão parcial de bens), empresário, natural de São Luis MA, nascido em 06/03/1985, portador da CNH 167085520019 SESP-MA, expedida em 23/05/2019, do CPF 009.874.383-01, residente e domiciliado RUA 12, 12, A, Bairro: VILA OPERARIA, São José de Ribamar, Maranhao CEP 65110000; Unico sócio da empresa sob a denominação de J S COMERCIO EIRELI, com sede na AVENIDA AV 13, 28, QUADRA 126 Bairro MAIOBAO, Paço do Lumiar, Maranhão, CEP 65130000, com contrato social arquivado na Junta Comercial do Estado do Maranhão sob nire nº **21600189438**, inscrita no CNPJ 12.508.451/0001-13, regida pelas cláusulas e condições seguintes e nas omissões, pela legislação específica que disciplina esta empresa.

CLÁUSULA PRIMEIRA

A Empresa gira sob o nome empresarial J S COMERCIO EIRELI, nome fantasia J S Mais, sediada na AVENIDA AV 13, 28, QUADRA 126 Bairro MAIOBAO, Paço do Lumiar, Maranhão, CEP 65130000.

CLAUSULA SEGUNDA – O capital social é de R\$ 310.000,00 (trezentos e dez mil reais), dividido em 310.000 (trezentos e dez mil) quotas de valor nominal de R\$ 1,00 (um real) cada uma, totalmente integralizado em moeda corrente do País.

CLÁUSULA TERCEIRA

O objeto da empresa são:

4530-7/03 - COMERCIO A VAREJO DE PECAS E ACESSORIOS NOVOS PARA VEICULOS AUTOMOTORES 4742300 - COMERCIO VAREJISTA DE MATERIAL ELETRICO 46.16-8-00 - REPRESENTANTES COMERCIAIS E AGENTES DO COMERCIO DE TEXTEIS, VESTUARIO CALCADOS E ARTIGOS DE VIAGEM 18.13-0-01 - IMPRESSAO DE MATERIAL PARA USO PUBLICITARIO 18.13-0-99 - IMPRESSAO DE MATERIAL PARA OUTROS USOS 33.12-1-02 - MANUTENCAO E REPARACAO DE APARELHOS E INSTRUMENTOS DE MEDIDA, TESTE E CONTROLE 33.12-1-03 - MANUTENCAO E REPARACAO DE APARELHOS ELETROMEDICOS E ELETROTERAPEUTICOS E EQUIPAMENTOS DE IRRADIACAO 36.00-6-01 - CAPTACAO, TRATAMENTO E DISTRIBUICAO DE AGUA 37.02-9-00 - ATIVIDADES RELACIONADAS A ESGOTO, EXCETO A GESTAO DE REDES 38.11-4-00 - COLETA DE RESIDUOS NAO-PERIGOSOS 38.12-2-00 - COLETA DE RESIDUOS PERIGOSOS 38.21-1-00 - TRATAMENTO E DISPOSICAO DE RESIDUOS NAO-PERIGOSOS 38.22-0-00 - TRATAMENTO E DISPOSICAO DE RESIDUOS PERIGOSOS. 41.20-4-00 - CONSTRUCAO DE EDIFICIOS 42.21-9-02 - CONSTRUCAO DE ESTACOES E REDES DE DISTRIBUICAO DE ENERGIA ELETRICA 42.92-8-01 - MONTAGEM DE ESTRUTURAS METALICAS 43.21-5-00 - INSTALACAO E MANUTENCAO ELETRICA 43.22-3-02 - INSTALACAO E MANUTENCAO DE SISTEMAS CENTRAIS DE AR CONDICIONADO, DE VENTILACAO E REFRIGERACAO 43.29-1-04 - MONTAGEM E INSTALACAO DE SISTEMAS E EQUIPAMENTOS DE ILUMINACAO E SINALIZACAO EM VIAS PUBLICAS, PORTOS E AEROPORTOS 43.30-4-02 - INSTALACAO DE PORTAS, JANELAS, TETOS, DIVISORIAS E ARMARIOS EMBUTIDOS DE QUALQUER MATERIAL 43.99-1-05 - PERFURACAO E CONSTRUCAO DE POCOS DE AGUA 45.20-0-05 - SERVICOS DE LAVAGEM, LUBRIFICACAO E POLIMENTO DE VEICULOS AUTOMOTORES 45.20-0-06 - SERVICOS DE BORRACHARIA PARA VEICULOS AUTOMOTORES 4530-7/06 - REPRESENTANTES COMERCIAIS E AGENTES DO COMERCIO DE PECAS E ACESSORIOS NOVOS E USADOS PARA VEICULOS AUTOMOTORES 47.53-9-00 - COMERCIO VAREJISTA ESPECIALIZADO DE ELETRODOMESTICOS E EQUIPAMENTOS DE AUDIO E VIDEO.

AS

[Handwritten signature]

[Handwritten signature]

47.57-1-00 - COMERCIO VAREJISTA ESPECIALIZADO DE PECAS E ACESSORIOS PARA APARELHOS ELETROELETRONICOS PARA USO DOMESTICO, EXCETO INFORMATICA E COMUNICACAO 47.61-0-03 - COMERCIO VAREJISTA DE ARTIGOS DE PAPELARIA 49.23-0-02 - SERVICO DE TRANSPORTE DE PASSAGEIROS - LOCACAO DE AUTOMOVEIS COM MOTORISTA 56.20-1-04 - FORNECIMENTO DE ALIMENTOS PREPARADOS PREPONDERANTEMENTE PARA CONSUMO DOMICILIAR 71.19-7-03 - SERVICOS DE DESENHO TECNICO RELACIONADOS A ARQUITETURA E ENGENHARIA 77.11-0-00 - LOCACAO DE AUTOMOVEIS SEM CONDUTOR 77.32-2-01 - ALUGUEL DE MAQUINAS E EQUIPAMENTOS PARA CONSTRUCAO SEM OPERADOR, EXCETO ANDAIMES 77.39-0-03 - ALUGUEL DE PALCOS, COBERTURAS E OUTRAS ESTRUTURAS DE USO TEMPORARIO, EXCETO ANDAIMES 77.39-0-99 - ALUGUEL DE OUTRAS MAQUINAS E EQUIPAMENTOS COMERCIAIS E INDUSTRIAIS NAO ESPECIFICADOS ANTERIORMENTE, SEM OPERADOR (RETROESCAVADEIRA PARA DEMOLICAODE PAREDES E COLUNAS, ESCAVAR BURACOS) 80.11-1-01 - ATIVIDADES DE VIGILANCIA E SEGURANCA PRIVADA 80.20-0-01 - ATIVIDADES DE MONITORAMENTO DE SISTEMAS DE SEGURANCA ELETRONICO (DISPENSADA *) 81.11-7-00 - SERVICOS COMBINADOS PARA APOIO A EDIFICIOS, EXCETO CONDOMINIOS PREDIAIS 81.21-4-00 - LIMPEZA EM PREDIOS E EM DOMICILIOS 81.22-2-00 - IMUNIZACAO E CONTROLE DE PRAGAS URBANAS 90.01-9-01 - PRODUCAO TEATRAL 90.01-9-06 - ATIVIDADES DE SONORIZACAO E DE ILUMINACAO 95.11-8-00 - REPARACAO E MANUTENCAO DE COMPUTADORES E DE EQUIPAMENTOS PERIFERICOS 5022-0/01 - TRANSPORTE POR NAVEGACAO INTERIOR DE PASSAGEIROS EM LINHAS REGULARES, MUNICIPAL, EXCETO TRAVESSIA 28.22-4-01 - FABRICACAO DE MAQUINAS, EQUIPAMENTOS E APARELHOS PARA TRANSPORTE E ELEVACAO DE PESSOAS, PECAS ECESSORIOS 42.11-1-01 - CONSTRUCAO DE RODOVIAS E FERROVIAS 42.13-8-00 - OBRAS DE URBANIZACAO - RUAS, PRACAS E CALCADAS 42.99-5-01 - CONSTRUCAO DE INSTALACOES ESPORTIVAS E RECREATIVAS 43.13-4-00 - OBRAS DE TERRAPLENAGEM 43.99-1-03 - OBRAS DE ALVENARIA 49.24-8-00 - TRANSPORTE ESCOLAR.

8130-3/00 - ATIVIDADES PAISAGISTICAS 2824-1/02 - FABRICACAO DE APARELHOS E EQUIPAMENTOS DE AR CONDICIONADO PARA USO NAO INDUSTRIAL 4744-0/05 - COMERCIO VAREJISTA DE MATERIAIS DE CONSTRUCAO NAO ESPECIFICADOS ANTERIORMENTE 4642-7/02 - COMERCIO ATACADISTA DE ROUPAS E ACESSORIOS PARA USO PROFISSIONAL E DE SEGURANCA DO TRABALHO 95.29-1-05 - REPARACAO DE ARTIGOS DO MOBILIARIO 45.20-0-01 - SERVICOS DE MANUTENCAO E REPARACAO MECANICA DE VEICULOS AUTOMOTORES 45.20-0-02 - SERVICOS DE LANTERNAGEM OU FUNILARIA E PINTURA DE VEICULOS AUTOMOTORES. 45.20-0-07 - SERVICOS DE INSTALACAO, MANUTENCAO E REPARACAO DE ACESSORIOS PARA VEICULOS AUTOMOTORES 45.30-7-05 - COMERCIO A VAREJO DE PNEUMATICOS E CAMARAS-DE-AR 45.41-2-06 - COMERCIO A VAREJO DE PECAS E ACESSORIOS NOVOS PARA MOTOCICLETAS E MOTONETAS 47.32-6-00 - COMERCIO VAREJISTA DE LUBRIFICANTES 43.30-4-04 - SERVICOS DE PINTURA DE EDIFICIOS EM GERAL 52.29-0-02 - SERVICOS DE REBOQUE DE VEICULOS 82.30-0-01 - SERVICOS DE ORGANIZACAO DE FEIRAS, CONGRESSOS, EXPOSICOES E FESTAS 14.22-3-00 - FABRICACAO DE ARTIGOS DO VESTUARIO, PRODUZIDOS EM MALHARIAS E TRICOTAGENS, EXCETO MEIAS 1822-9/99 - SERVICOS DE ACABAMENTOS GRAFICOS.

CLÁUSULA QUARTA- A sociedade iniciou suas atividades em 10/09/2010, e seu prazo de duração é por tempo indeterminado.

CLAUSULA QUINTA: A administração da empresa será exercida por JOSIMIEL JORGE DA SILVA com os poderes e atribuições de administrar ativa e passivamente, e m juízo ou fora dele, autorizado o uso do nome empresarial, vedado, no entanto, e m atividades estranhas ao interesse social ou assumir obrigações seja em favor de qualquer dos quotistas ou de terceiros, bem como onerar ou alienar bens imóveis da empresa.

CLÁUSULA SEXTA: O exercício social coincidirá com o ano civil, sendo em 31 de dezembro de cada ano será elaborado inventário, balanço patrimonial e balanço de resultado econômico, cabendo ao titular os lucros ou perdas apurados.

CLÁUSULA SETIMA: Declara o titular da EIRELI, para os devidos fins e efeitos de direito, que o mesmo não participa de nenhuma outra pessoa jurídica dessa modalidade registrada.

CLÁUSULA OITAVA: O Administrador declara, sob as penas da lei, de que não está impedido de exercer a administração da EIRELI, por lei especial, ou em virtude de condenação criminal, ou por se encontrar sobos efeitos dela, a pena que vede, ainda que temporariamente, o acesso a cargos públicos; ou por crime falimentar, de prevaricação, peita ou suborno, concussão, peculato, ou contra a economia popular, contra o sistema financeiro nacional, contra normas de defesa da concorrência, contra as relações de consumo, fé pública, ou a propriedade. (art. 1.011, § 1º, CC/2002).

CLÁUSULA NONA: Fica eleito o foro da comarca de Paço do Lumiar-MA, para resolver quaisquer litígios oriundos do presente Ato. O presente instrumento será assinado em 1 (uma) via de igual teor e consistência.

São Luis MA, 13 de Outubro de 2021.

JOSIMIEL JORGE DA SILVA
CPF nº009.874.383-01



CPL - TRIZIDELA DO VALE
PROC. 2510001 / 20 21
FLS. 299
RUB. _____ F

ASSINATURA ELETRÔNICA

Certificamos que o ato da empresa J S COMERCIO EIRELI consta assinado digitalmente por:

IDENTIFICAÇÃO DO(S) ASSINANTE(S)	
CPF/CNPJ	Nome
00987438301	JOSIMIEL JORGE DA SILVA

A

JUCEMA

CERTIFICO O REGISTRO EM 14/10/2021 15:26 SOB N° 20211277525.
PROTOCOLO: 211277525 DE 14/10/2021.
CÓDIGO DE VERIFICAÇÃO: 12107598890. CNPJ DA SEDE: 12508451000113.
NIRE: 21600189438. COM EFEITOS DO REGISTRO EM: 13/10/2021.
J S COMERCIO EIRELI

LÍLIAN THERESA RODRIGUES MENDONÇA
SECRETÁRIA-GERAL
www.empresafacil.ma.gov.br

A validade deste documento, se impresso, fica sujeito à comprovação de sua autenticidade nos respectivos portais, informando seus respectivos códigos de verificação.

CERTIDÃO ESPECÍFICA

Sistema Nacional de Registro de Empresas Mercantis - SINREM

Certificamos que as informações abaixo constam dos documentos arquivados nesta Junta Comercial e são vigentes na data da sua expedição.

Certificamos que J S COMERCIO EIRELI encontra-se registrada nesta Junta Comercial, como segue:			Protocolo: MAC2101531111
NIRE 21600189438 CNPJ 12.508.451/0001-13		Situação ATIVA Status SEM STATUS	
Endereço Completo AV 13, Nº 28, QUADRA 126,, MAIOBAO - Paço do Lumiar/MA - CEP 65130-000			
Arquivamentos Posteriores			
Ato	Número	Data	Descrição
002	20211277525	14/10/2021	ALTERACAO DE DADOS (EXCETO NOME EMPRESARIAL)
310	20210567139	26/04/2021	OUTROS DOCUMENTOS DE INTERESSE DA EMPRESA / EMPRESARIO
002	21600189438	23/04/2021	TRANSFORMACAO
002	21600189438	23/04/2021	ALTERACAO DE DADOS E DE NOME EMPRESARIAL
002	20210541903	23/04/2021	OUTROS
223	20210517697	13/04/2021	BALANCO
002	20201115760	03/12/2020	OUTROS
002	20201115760	03/12/2020	ALTERACAO DE DADOS (EXCETO NOME EMPRESARIAL)
223	20200190865	16/03/2020	BALANCO
002	20200100327	10/02/2020	CONSOLIDAÇÃO DE CONTRATO/ESTATUTO
002	20200067508	29/01/2020	ALTERACAO DE DADOS (EXCETO NOME EMPRESARIAL)
223	20190297220	22/04/2019	BALANCO
223	20190034530	24/01/2019	BALANCO
002	20180978578	17/01/2019	ALTERACAO DE DADOS (EXCETO NOME EMPRESARIAL)
090	20180005715	23/01/2018	ALTERACAO DE DADOS E DE NOME EMPRESARIAL
090	21200987663	23/01/2018	TRANSFORMACAO
002	20180005758	23/01/2018	TRANSFORMACAO
223	20171340302	05/12/2017	BALANCO
002	20151211140	12/08/2015	ALTERACAO DE DADOS (EXCETO NOME EMPRESARIAL)
351	M1621002376	30/01/2015	DESENQUADRAMENTO DE MEI
350	M1321007241	10/09/2010	DESENQUADRAMENTO DE MICROEMPRESA
080	21800075380	10/09/2010	ENQUADRAMENTO DE MICROEMPRESA
080	21800075380	10/09/2010	INSCRIÇÃO DE MICROEMPREENDEDOR INDIVIDUAL

Esta certidão foi emitida automaticamente em 20/10/2021, às 10:03:45 (horário de Brasília).
Se impressa, verificar sua autenticidade no <https://www.empresafacil.ma.gov.br>, com o código **NBDCQPAN**.



MAC2101531111

Lilian Theresa Rodrigues Mendonça
Secretário(a) Geral



REPÚBLICA FEDERATIVA DO BRASIL

CADASTRO NACIONAL DA PESSOA JURÍDICA

NÚMERO DE INSCRIÇÃO 12.508.451/0001-13 MATRIZ	COMPROVANTE DE INSCRIÇÃO E DE SITUAÇÃO CADASTRAL	DATA DE ABERTURA 10/09/2010
NOME EMPRESARIAL J S COMERCIO EIRELI		
TÍTULO DO ESTABELECIMENTO (NOME DE FANTASIA) J S MAIS	PORTE ME	
CÓDIGO E DESCRIÇÃO DA ATIVIDADE ECONÔMICA PRINCIPAL 45.30-7-03 - Comércio a varejo de peças e acessórios novos para veículos automotores		
CÓDIGO E DESCRIÇÃO DAS ATIVIDADES ECONÔMICAS SECUNDÁRIAS 14.22-3-00 - Fabricação de artigos do vestuário, produzidos em malharias e tricotagens, exceto meias 18.13-0-01 - Impressão de material para uso publicitário 18.13-0-99 - Impressão de material para outros usos 18.22-9-99 - Serviços de acabamentos gráficos, exceto encadernação e plastificação 28.22-4-01 - Fabricação de máquinas, equipamentos e aparelhos para transporte e elevação de pessoas, peças e acessórios 28.24-1-02 - Fabricação de aparelhos e equipamentos de ar condicionado para uso não-industrial 33.12-1-02 - Manutenção e reparação de aparelhos e instrumentos de medida, teste e controle 33.12-1-03 - Manutenção e reparação de aparelhos eletromédicos e eletroterapêuticos e equipamentos de irradiação 36.00-6-01 - Captação, tratamento e distribuição de água 37.02-9-00 - Atividades relacionadas a esgoto, exceto a gestão de redes 38.11-4-00 - Coleta de resíduos não-perigosos 38.12-2-00 - Coleta de resíduos perigosos 38.21-1-00 - Tratamento e disposição de resíduos não-perigosos 38.22-0-00 - Tratamento e disposição de resíduos perigosos 41.20-4-00 - Construção de edifícios 42.11-1-01 - Construção de rodovias e ferrovias 42.13-8-00 - Obras de urbanização - ruas, praças e calçadas 42.21-9-02 - Construção de estações e redes de distribuição de energia elétrica 42.92-8-01 - Montagem de estruturas metálicas 42.99-5-01 - Construção de instalações esportivas e recreativas		
CÓDIGO E DESCRIÇÃO DA NATUREZA JURÍDICA 230-5 - Empresa Individual de Responsabilidade Limitada (de Natureza Empresári		
LOGRADOURO AV AV 13	NÚMERO 28	COMPLEMENTO QUADRA126
CEP 65.130-000	BAIRRO/DISTRITO MAIOBAO	MUNICÍPIO PACO DO LUMIAR
UF MA	TELEFONE (98) 3237-3385/ (98) 8315-1451	
ENDEREÇO ELETRÔNICO JOSIMIELADM123@GMAIL.COM		
ENTE FEDERATIVO RESPONSÁVEL (EFR) *****		
SITUAÇÃO CADASTRAL ATIVA	DATA DA SITUAÇÃO CADASTRAL 10/09/2010	
MOTIVO DE SITUAÇÃO CADASTRAL		
SITUAÇÃO ESPECIAL *****	DATA DA SITUAÇÃO ESPECIAL *****	

Aprovado pela Instrução Normativa RFB nº 1.863, de 27 de dezembro de 2018.

Emitido no dia 02/12/2021 às 07:32:58 (data e hora de Brasília).

Página: 1/4



REPÚBLICA FEDERATIVA DO BRASIL

CADASTRO NACIONAL DA PESSOA JURÍDICA

NÚMERO DE INSCRIÇÃO 12.508.451/0001-13 MATRIZ	COMPROVANTE DE INSCRIÇÃO E DE SITUAÇÃO CADASTRAL	DATA DE ABERTURA 10/09/2010
NOME EMPRESARIAL J S COMERCIO EIRELI		
CÓDIGO E DESCRIÇÃO DAS ATIVIDADES ECONÔMICAS SECUNDÁRIAS 43.13-4-00 - Obras de terraplenagem 43.21-5-00 - Instalação e manutenção elétrica 43.22-3-02 - Instalação e manutenção de sistemas centrais de ar condicionado, de ventilação e refrigeração 43.29-1-04 - Montagem e instalação de sistemas e equipamentos de iluminação e sinalização em vias públicas, portos e aeroportos 43.30-4-02 - Instalação de portas, janelas, tetos, divisórias e armários embutidos de qualquer material 43.30-4-04 - Serviços de pintura de edifícios em geral 43.99-1-03 - Obras de alvenaria 43.99-1-05 - Perfuração e construção de poços de água 45.20-0-01 - Serviços de manutenção e reparação mecânica de veículos automotores 45.20-0-02 - Serviços de lanternagem ou funilaria e pintura de veículos automotores 45.20-0-05 - Serviços de lavagem, lubrificação e polimento de veículos automotores 45.20-0-06 - Serviços de borracharia para veículos automotores 45.20-0-07 - Serviços de instalação, manutenção e reparação de acessórios para veículos automotores 45.30-7-05 - Comércio a varejo de pneumáticos e câmaras-de-ar 45.30-7-06 - Representantes comerciais e agentes do comércio de peças e acessórios novos e usados para veículos automotores 45.41-2-06 - Comércio a varejo de peças e acessórios novos para motocicletas e motonetas 46.18-8-00 - Representantes comerciais e agentes do comércio de têxteis, vestuário, calçados e artigos de viagem 46.42-7-02 - Comércio atacadista de roupas e acessórios para uso profissional e de segurança do trabalho 47.32-6-00 - Comércio varejista de lubrificantes 47.42-3-00 - Comércio varejista de material elétrico		
CÓDIGO E DESCRIÇÃO DA NATUREZA JURÍDICA 230-5 - Empresa Individual de Responsabilidade Limitada (de Natureza Empresári		
LOGRADOURO AV AV 13	NÚMERO 28	COMPLEMENTO QUADRA126
CEP 65.130-000	BAIRRO/DISTRITO MAIOBAO	MUNICÍPIO PACO DO LUMIAR
UF MA	ENDEREÇO ELETRÔNICO JOSIMIELADM123@GMAIL.COM	
TELEFONE (98) 3237-3385/ (98) 8315-1451		
ENTE FEDERATIVO RESPONSÁVEL (EFR) *****		
SITUAÇÃO CADASTRAL ATIVA	DATA DA SITUAÇÃO CADASTRAL 10/09/2010	
MOTIVO DE SITUAÇÃO CADASTRAL		
SITUAÇÃO ESPECIAL *****	DATA DA SITUAÇÃO ESPECIAL *****	

Aprovado pela Instrução Normativa RFB nº 1.863, de 27 de dezembro de 2018.

Emitido no dia 02/12/2021 às 07:32:58 (data e hora de Brasília).

Página: 2/4



REPÚBLICA FEDERATIVA DO BRASIL

CADASTRO NACIONAL DA PESSOA JURÍDICA

NÚMERO DE INSCRIÇÃO 12.508.451/0001-13 MATRIZ	COMPROVANTE DE INSCRIÇÃO E DE SITUAÇÃO CADASTRAL	DATA DE ABERTURA 10/09/2010
NOME EMPRESARIAL J S COMERCIO EIRELI		
CÓDIGO E DESCRIÇÃO DAS ATIVIDADES ECONÔMICAS SECUNDÁRIAS 47.44-0-05 - Comércio varejista de materiais de construção não especificados anteriormente 47.53-9-00 - Comércio varejista especializado de eletrodomésticos e equipamentos de áudio e vídeo 47.57-1-00 - Comércio varejista especializado de peças e acessórios para aparelhos eletroeletrônicos para uso doméstico, exceto informática e comunicação 47.61-0-03 - Comércio varejista de artigos de papelaria 49.23-0-02 - Serviço de transporte de passageiros - locação de automóveis com motorista 49.24-8-00 - Transporte escolar 50.22-0-01 - Transporte por navegação interior de passageiros em linhas regulares, municipal, exceto travessia 52.29-0-02 - Serviços de reboque de veículos 56.20-1-04 - Fornecimento de alimentos preparados preponderantemente para consumo domiciliar 71.19-7-03 - Serviços de desenho técnico relacionados à arquitetura e engenharia 77.11-0-00 - Locação de automóveis sem condutor 77.32-2-01 - Aluguel de máquinas e equipamentos para construção sem operador, exceto andaimes 77.39-0-03 - Aluguel de palcos, coberturas e outras estruturas de uso temporário, exceto andaimes 77.39-0-99 - Aluguel de outras máquinas e equipamentos comerciais e industriais não especificados anteriormente, sem operador 80.11-1-01 - Atividades de vigilância e segurança privada 80.20-0-01 - Atividades de monitoramento de sistemas de segurança eletrônico 81.11-7-00 - Serviços combinados para apoio a edifícios, exceto condomínios prediais 81.21-4-00 - Limpeza em prédios e em domicílios 81.22-2-00 - Imunização e controle de pragas urbanas 81.30-3-00 - Atividades paisagísticas		
CÓDIGO E DESCRIÇÃO DA NATUREZA JURÍDICA 230-5 - Empresa Individual de Responsabilidade Limitada (de Natureza Empresári		
LOGRADOURO AV AV 13	NÚMERO 28	COMPLEMENTO QUADRA126
CEP 65.130-000	BAIRRO/DISTRITO MAIOBAO	MUNICÍPIO PACO DO LUMIAR
UF MA	ENDEREÇO ELETRÔNICO JOSIMIELADM123@GMAIL.COM	
TELEFONE (98) 3237-3385/ (98) 8315-1451		
ENTE FEDERATIVO RESPONSÁVEL (EFR) *****		
SITUAÇÃO CADASTRAL ATIVA	DATA DA SITUAÇÃO CADASTRAL 10/09/2010	
MOTIVO DE SITUAÇÃO CADASTRAL		
SITUAÇÃO ESPECIAL *****	DATA DA SITUAÇÃO ESPECIAL *****	

Aprovado pela Instrução Normativa RFB nº 1.863, de 27 de dezembro de 2018.

Emitido no dia 02/12/2021 às 07:32:58 (data e hora de Brasília).

Página: 3/4

PROC. 2510001/2021

FLS. 304

RUB. f



REPÚBLICA FEDERATIVA DO BRASIL

CADASTRO NACIONAL DA PESSOA JURÍDICA

NÚMERO DE INSCRIÇÃO 12.508.451/0001-13 MATRIZ	COMPROVANTE DE INSCRIÇÃO E DE SITUAÇÃO CADASTRAL	DATA DE ABERTURA 10/09/2010
NOME EMPRESARIAL J S COMERCIO EIRELI		
CÓDIGO E DESCRIÇÃO DAS ATIVIDADES ECONÔMICAS SECUNDÁRIAS 82.30-0-01 - Serviços de organização de feiras, congressos, exposições e festas 90.01-9-01 - Produção teatral 90.01-9-06 - Atividades de sonorização e de iluminação 95.11-8-00 - Reparação e manutenção de computadores e de equipamentos periféricos 95.29-1-05 - Reparação de artigos do mobiliário		
CÓDIGO E DESCRIÇÃO DA NATUREZA JURÍDICA 230-5 - Empresa Individual de Responsabilidade Limitada (de Natureza Empresári		
LOGRADOURO AV AV 13	NÚMERO 28	COMPLEMENTO QUADRA126
CEP 65.130-000	BAIRRO/DISTRITO MAIOBAO	MUNICÍPIO PACO DO LUMIAR
UF MA	TELEFONE (98) 3237-3385/ (98) 8315-1451	
ENDEREÇO ELETRÔNICO JOSIMIELADM123@GMAIL.COM		
ENTE FEDERATIVO RESPONSÁVEL (EFR) *****		
SITUAÇÃO CADASTRAL ATIVA	DATA DA SITUAÇÃO CADASTRAL 10/09/2010	
MOTIVO DE SITUAÇÃO CADASTRAL		
SITUAÇÃO ESPECIAL *****	DATA DA SITUAÇÃO ESPECIAL *****	

Aprovado pela Instrução Normativa RFB nº 1.863, de 27 de dezembro de 2018.

Emitido no dia 02/12/2021 às 07:32:58 (data e hora de Brasília).

Página: 4/4

P

CPL - TRIZIDELA DO VALE
PROC. 2510001/2021
FLS. 305
RUB. _____

Consulta Quadro de Sócios e Administradores - QSA

CNPJ: 12.508.451/0001-13
NOME EMPRESARIAL: J S COMERCIO EIRELI
CAPITAL SOCIAL: R\$310.000,00 (Trezentos e dez mil reais)

O Quadro de Sócios e Administradores(QSA) constante da base de dados do Cadastro Nacional da Pessoa Jurídica (CNPJ) é o seguinte:

Nome/Nome Empresarial: JOSIMIEL JORGE DA SILVA
Qualificação: 65-Titular Pessoa Física Residente ou Domiciliado no Brasil

Para informações relativas à participação no QSA, acessar o e-CAC com certificado digital ou comparecer a uma unidade da RFB.

Emitido no dia 02/12/2021 às 07:33 (data e hora de Brasília).



CPL - TRIZIDELA DO VALE
PROC. 2510001 / 20 21
FLS. 306
RUB. _____ f

Ministério da Fazenda
Secretaria da Receita Federal do Brasil

Comprovante de Situação Cadastral no CPF

Nº do CPF: **009.874.383-01**

Nome: **JOSIMIEL JORGE DA SILVA**

Data de Nascimento: **06/03/1985**

Situação Cadastral: **REGULAR**

Data da Inscrição: **08/01/2003**

Digito Verificador: **00**

Comprovante emitido às: **07:07:09** do dia **02/12/2021** (hora e data de Brasília).
Código de controle do comprovante: **8440.6C0E.541B.4CA2**



Este documento não substitui o ["Comprovante de Inscrição no CPF"](#).

(Modelo aprovado pela IN/RFB nº 1.548, de 13/02/2015.)

Improbidade Administrativa e Inelegibilidade

Certidão Negativa

Certifico que nesta data (02/12/2021 às 07:29) NÃO CONSTA no Cadastro Nacional de Condenações Cíveis por Ato de Improbidade Administrativa e Inelegibilidade registros de condenação com trânsito em julgado ou sanção ativa quanto ao CNPJ nº 12.508.451/0001-13.

A condenação por atos de improbidade administrativa não implica automático e necessário reconhecimento da inelegibilidade do condenado.

Para consultas sobre inelegibilidade acesse portal do TSE em <http://divulgacandcontas.tse.jus.br/>

Esta certidão é expedida gratuitamente. Sua autenticidade pode ser por meio do número de controle 61A8.9FF6.6A23.5950 no seguinte endereço: https://www.cnj.jus.br/improbidade_adm/autenticar_certidao.php

Improbidade Administrativa e Inelegibilidade

Certidão Negativa

Certifico que nesta data (02/12/2021 às 07:09) NÃO CONSTA no Cadastro Nacional de Condenações Cíveis por Ato de Improbidade Administrativa e Inelegibilidade registros de condenação com trânsito em julgado ou sanção ativa quanto ao CPF nº 009.874.383-01.

A condenação por atos de improbidade administrativa não implica automático e necessário reconhecimento da inelegibilidade do condenado.

Para consultas sobre inelegibilidade acesse portal do TSE em <http://divulgacandcontas.tse.jus.br/>

Esta certidão é expedida gratuitamente. Sua autenticidade pode ser por meio do número de controle 61A8.9B76.A703.3798 no seguinte endereço: https://www.cnj.jus.br/improbidade_adm/autenticar_certidao.php



TRIBUNAL DE CONTAS DA UNIÃO
CERTIDÃO NEGATIVA
DE
LICITANTES INIDÔNEOS

Nome completo: **J S COMERCIO EIRELI**

CPF/CNPJ: **12.508.451/0001-13**

O Tribunal de Contas da União CERTIFICA que, na presente data, o (a) requerente acima identificado(a) NÃO CONSTA da relação de responsáveis inidôneos para participar de licitação na administração pública federal, por decisão deste Tribunal, nos termos do art. 46 da Lei nº 8.443/92 (Lei Orgânica do TCU).

Não constam da relação consultada para emissão desta certidão os responsáveis ainda não notificados do teor dos acórdãos condenatórios, aqueles cujas condenações tenham tido seu prazo de vigência expirado, bem como aqueles cujas apreciações estejam suspensas em razão de interposição de recurso com efeito suspensivo ou de decisão judicial.

Certidão emitida às 07:27:51 do dia 02/12/2021, com validade de trinta dias a contar da emissão.

A veracidade das informações aqui prestadas podem ser confirmadas no sítio <https://contas.tcu.gov.br/ords/f?p=INABILITADO:5>

Código de controle da certidão: 6DGT021221072751

Atenção: qualquer rasura ou emenda invalidará este documento.

10

Assinatura manuscrita em azul, com uma assinatura principal e uma assinatura secundária abaixo dela.



CPL - TRIZIDEIA DO VALE
PROC. 2510001 / 20.21
FLS. 310
RUB. _____

CONTROLADORIA-GERAL DA UNIÃO

Certidão negativa correccional (ePAD e CGU-PAD)

Consultado: **JOSIMIEL JORGE DA SILVA**

CPF/CNPJ: **009.874.383-01**

Certifica-se que, em consulta aos sistemas ePAD e CGU-PAD, **NÃO CONSTAM** registros de penalidades vigentes relativas ao CPF consultado.

Destaca-se que, nos termos da legislação vigente, os sistemas ePAD e CGU-PAD consolidam informações prestadas pelas unidades do Poder Executivo federal supervisionadas pela Controladoria-Geral da União, e não substituem as informações constantes dos assentamentos funcionais.

O [Sistema de Gestão de Processos Disciplinares \(CGU-PAD\)](#) e o [Sistema ePAD](#) consolidam informações sobre os procedimentos disciplinares no âmbito dos órgãos, entidades, empresas públicas e sociedades de economia mista do Poder Executivo Federal.

Certidão emitida às 07:19:22 do dia 02/12/2021 , com validade até o dia 01/01/2022.

Link para consulta da verificação da certidão <https://certidoes.cgu.gov.br/>

Código de controle da certidão: XUw2VQSGGVaCoS6zFYSy

Qualquer rasura ou emenda invalidará este documento.

f



TRIBUNAL DE CONTAS DA UNIÃO

CPL - TRIZIDELA DO VALE
PROC. 2510001/2021
FLS. 311
RUB. _____

Consulta Consolidada de Pessoa Jurídica

Este relatório tem por objetivo apresentar os resultados consolidados de consultas eletrônicas realizadas diretamente nos bancos de dados dos respectivos cadastros. A responsabilidade pela veracidade do resultado da consulta é do Órgão gestor de cada cadastro consultado. A informação relativa à razão social da Pessoa Jurídica é extraída do Cadastro Nacional da Pessoa Jurídica, mantido pela Receita Federal do Brasil.

Consulta realizada em: 02/12/2021 08:03:49

Informações da Pessoa Jurídica:

Razão Social: **J S COMERCIO EIRELI**
CNPJ: **12.508.451/0001-13**

Resultados da Consulta Eletrônica:

Órgão Gestor: **TCU**
Cadastro: **Licitantes Inidôneos**
Resultado da consulta: **Nada Consta**

Para acessar a certidão original no portal do órgão gestor, clique [AQUI](#).

Órgão Gestor: **CNJ**
Cadastro: **CNIA - Cadastro Nacional de Condenações Cíveis por Ato de Improbidade Administrativa e Inelegibilidade**
Resultado da consulta: **Nada Consta**

Para acessar a certidão original no portal do órgão gestor, clique [AQUI](#).

Órgão Gestor: **Portal da Transparência**
Cadastro: **Cadastro Nacional de Empresas Inidôneas e Suspensas**
Resultado da consulta: **Nada Consta**

Para acessar a certidão original no portal do órgão gestor, clique [AQUI](#).

Órgão Gestor: **Portal da Transparência**
Cadastro: **CNEP - Cadastro Nacional de Empresas Punidas**
Resultado da consulta: **Nada Consta**

Para acessar a certidão original no portal do órgão gestor, clique [AQUI](#).

Obs: A consulta consolidada de pessoa jurídica visa atender aos princípios de simplificação e

CPL - TRIZIDELA DO VALE
PROC. 2510001 / 20 21
FLS. 312
RUB. _____

racionalização de serviços públicos digitais. Fundamento legal: Lei nº 12.965, de 23 de abril de 2014, Lei nº 13.460, de 26 de junho de 2017, Lei nº 13.726, de 8 de outubro de 2018, Decreto nº 8.638 de 15, de janeiro de 2016.

B



JS COMÉRCIO EIRELI

CNPJ 12.508.451/0001-13

CPL - TRIZIOELA DO VALE
PROC. 2510001/2021
FLS. 313
RUB. _____ f



Av. 13, Qd. 126, nº 28 - Maiobão - Paço do Lumiar/MA - CEP: 65130-000
Fone: (98)3237-3385/98137-0215
E-mail: josimieladm123@gmail.com

f

[Handwritten signature]



JS COMÉRCIO EIRELI



CNPJ 12.508.451/0001-13

CPL - TRIZIDELA DO VALE

PROC. 2510001 / 2021

FLS. 314

RUB. _____ F

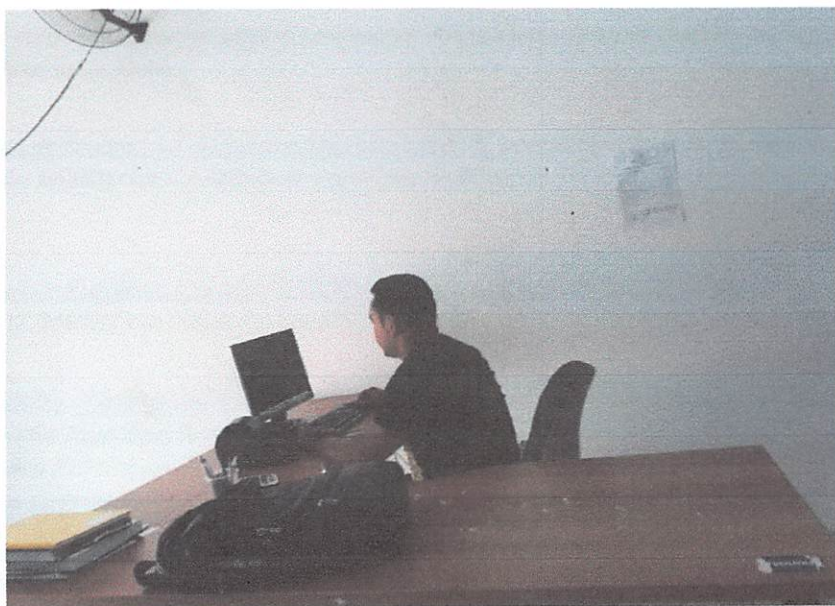
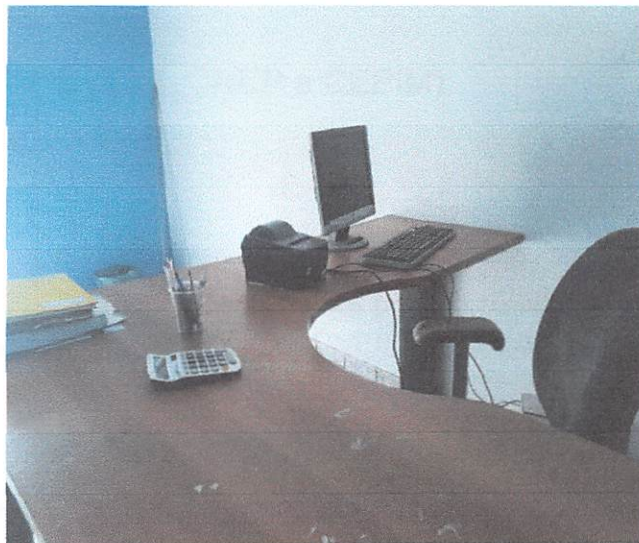
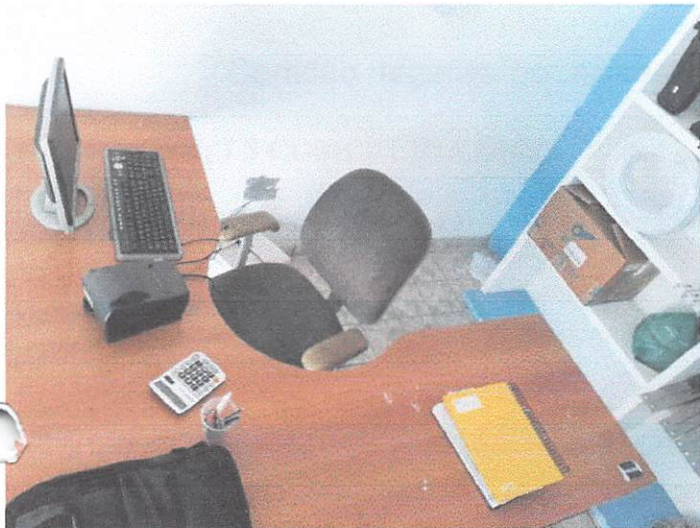

Av. 13, Qd. 126, nº 28 - Maiobão - Paço do Lumiar/MA - CEP: 65130-000

Fone: (98)3237-3385/98137-0215

E-mail: josiemiadm123@gmail.com

[Handwritten signatures]



CONTROLADORIA-GERAL DA UNIÃO

Certidão negativa correccional (CGU-PJ, CEIS, CNEP e CEPIM)

Consultado: J S COMERCIO EIRELI

CPF/CNPJ: 12.508.451/0001-13

Certifica-se que, em consulta aos cadastros CGU-PJ, CEIS, CNEP e CEPIM mantidos pela Corregedoria-Geral da União, **NÃO CONSTAM** registros de penalidades vigentes relativas ao CNPJ/CPF consultado.

Destaca-se que, nos termos da legislação vigente, os referidos cadastros consolidam informações prestadas pelos entes públicos, de todos os Poderes e esferas de governo.

O Sistema CGU-PJ consolida os dados sobre o andamento dos processos administrativos de responsabilização de entes privados no Poder Executivo Federal.

O Cadastro Nacional de Empresas Inidôneas e Suspensas (CEIS) apresenta a relação de empresas e pessoas físicas que sofreram sanções que implicaram a restrição de participar de licitações ou de celebrar contratos com a Administração Pública.

O Cadastro Nacional de Empresas Punidas (CNEP) apresenta a relação de empresas que sofreram qualquer das punições previstas na Lei nº 12.846/2013 (Lei Anticorrupção).

O Cadastro de Entidades Privadas sem Fins Lucrativos Impedidas (CEPIM) apresenta a relação de entidades privadas sem fins lucrativos que estão impedidas de celebrar novos convênios, contratos de repasse ou termos de parceria com a Administração Pública Federal, em função de irregularidades não resolvidas em convênios, contratos de repasse ou termos de parceria firmados anteriormente.

Certidão emitida às 07:21:19 do dia 02/12/2021 , com validade até o dia 01/01/2022.

Link para consulta da verificação da certidão <https://certidoes.cgu.gov.br/>

Código de controle da certidão: 7f90NYXrl4T7lQT1txGj

Qualquer rasura ou emenda invalidará este documento.



CONTROLADORIA-GERAL DA UNIÃO

CPL - TRIZIDELA DO VALE
PROC. 2510001 / 20 21
FLS. 316
RJB. _____

Certidão negativa correcional (CGU-PJ, CEIS, CNEP e CEPIM)

Consultado: **JOSIMIEL JORGE DA SILVA**

CPF/CNPJ: **009.874.383-01**

Certifica-se que, em consulta aos cadastros CGU-PJ, CEIS, CNEP e CEPIM mantidos pela Corregedoria-Geral da União, **NÃO CONSTAM** registros de penalidades vigentes relativas ao CNPJ/CPF consultado.

Destaca-se que, nos termos da legislação vigente, os referidos cadastros consolidam informações prestadas pelos entes públicos, de todos os Poderes e esferas de governo.

O Sistema CGU-PJ consolida os dados sobre o andamento dos processos administrativos de responsabilização de entes privados no Poder Executivo Federal.

O Cadastro Nacional de Empresas Inidôneas e Suspensas (CEIS) apresenta a relação de empresas e pessoas físicas que sofreram sanções que implicaram a restrição de participar de licitações ou de celebrar contratos com a Administração Pública.

O Cadastro Nacional de Empresas Punidas (CNEP) apresenta a relação de empresas que sofreram qualquer das punições previstas na Lei nº 12.846/2013 (Lei Anticorrupção).

O Cadastro de Entidades Privadas sem Fins Lucrativos Impedidas (CEPIM) apresenta a relação de entidades privadas sem fins lucrativos que estão impedidas de celebrar novos convênios, contratos de repasse ou termos de parceria com a Administração Pública Federal, em função de irregularidades não resolvidas em convênios, contratos de repasse ou termos de parceria firmados anteriormente.

Certidão emitida às 07:19:22 do dia 02/12/2021 , com validade até o dia 01/01/2022.

Link para consulta da verificação da certidão <https://certidoes.cgu.gov.br/>

Código de controle da certidão: xeoIbZtFRrMa10tKhFkd

Qualquer rasura ou emenda invalidará este documento.



CPL - TRIZIDELA DO VALE
PROC. 2510001/2021
FLS. 317
RUB. _____

Ministério da Economia
Secretaria Especial de Desburocratização, Gestão e Governo Digital
Secretaria de Gestão

Sistema de Cadastramento Unificado de Fornecedores - SICAF

Certificado de Registro Cadastral - CRC

(Emissão conforme art. 17 da Instrução Normativa nº 03, de 26 abril de 2018)

CNPJ: 12.508.451/0001-13
Razão Social: J S COMERCIO EIRELI

Atividade Econômica Principal:

4530-7/03 - COMÉRCIO A VAREJO DE PEÇAS E ACESSÓRIOS NOVOS PARA VEÍCULOS AUTOMOTORES

Endereço:

AVENIDA AV 13, 28 - QUADRA126 - MAIOBAO - Paço do Luimar / Maranhão

Observações:

A veracidade das informações poderá ser verificada no endereço www.comprasgovernamentais.gov.br.
Este certificado não substitui os documentos enumerados nos artigos 28 a 31 da Lei nº 8.666, de 1993.

Emitido em: 02/12/2021 07:36

1 de 1

CERTIDÃO SIMPLIFICADA

Sistema Nacional de Registro de Empresas Mercantis - SINREM

Certificamos que as informações abaixo constam dos documentos arquivados nesta Junta Comercial e são vigentes na data da sua expedição.

Nome Empresarial: J S COMERCIO EIRELI		Protocolo: MAC2101531051	
Natureza Jurídica: Empresa Individual de Responsabilidade Limitada (de Natureza Empresária)			
NIRE (Sede) 21600189438	CNPJ 12.508.451/0001-13	Arquivamento do Ato Constitutivo 10/09/2010	Início de Atividade 10/09/2010
Endereço Completo Avenida AV 13, Nº 28, QUADRA 126; MAIOBAO - Paço do Lumiar/MA - CEP 65130-000			
Objeto 4530-7/03 - COMERCIO A VAREJO DE PECAS E ACESSORIOS NOVOS PARA VEICULOS AUTOMOTORES4742300 - COMERCIO VAREJISTA DE MATERIAL ELETRICO 46.16-8-00 - REPRESENTANTES COMERCIAIS E AGENTES DO COMERCIO DE TEXTEIS, VESTUARIO CALCADOS E ARTIGOS DE VIAGEM 18.13-0-01 - IMPRESSAO DE MATERIAL PARA USO PUBLICITARIO 18.13-0-99 - IMPRESSAO DE MATERIAL PARA OUTROS USOS 33.12-1-02 - MANUTENCAO E REPARACAO DE APARELHOS E INSTRUMENTOS DE MEDIDA, TESTE E CONTROLE 33.12-1-03 - MANUTENCAO E REPARACAO DE APARELHOS ELETROMEDICOS E ELETROTERAPEUTICOS E EQUIPAMENTOS DE IRRADIAÇÃO 36.00-6-01 - CAPTACAO, TRATAMENTO E DISTRIBUICAO DE AGUA 37.02-9-00 - ATIVIDADES RELACIONADAS A ESGOTO, EXCETO A GESTAO DE REDES 38.11-4-00 - COLETA DE RESIDUOS NAO-PERIGOSOS 38.12-2-00 - COLETA DE RESIDUOS PERIGOSOS 38.21-1-00 - TRATAMENTO E DISPOSICAO DE RESIDUOS NAO-PERIGOSOS 38.22-0-00 - TRATAMENTO E DISPOSICAO DE RESIDUOS PERIGOSOS 41.20-4-00 - CONSTRUCAO DE EDIFICIOS 42.21-9-02 - CONSTRUCAO DE ESTACOES E REDES DE DISTRIBUICAO DE ENERGIA ELETRICA 42.92-8-01 - MONTAGEM DE ESTRUTURAS METALICAS 43.21-5-00 - INSTALACAO E MANUTENCAO ELETRICA 43.22-3-02 - INSTALACAO E MANUTENCAO DE SISTEMAS CENTRAIS DE AR CONDICIONADO, DE VENTILACAO E REFRIGERACAO 43.29-1-04 - MONTAGEM E INSTALACAO DE SISTEMAS E EQUIPAMENTOS DE ILUMINACAO E SINALIZACAO EM VIAS PUBLICAS, PORTOS E AEROPORTOS 43.30-4-02 - INSTALACAO DE PORTAS, JANELAS, TETOS, DIVISORIAS E ARMARIOS EMBUTIDOS DE QUALQUER MATERIAL 43.99-1-05 - PERFURACAO E CONSTRUCAO DE POCOS DE AGUA 45.20-0-05 - SERVICOS DE LAVAGEM, LUBRIFICACAO E POLIMENTO DE VEICULOS AUTOMOTORES 45.20-0-06 - SERVICOS DE BORRACHARIA PARA VEICULOS AUTOMOTORES 45.30-7/06 - REPRESENTANTES COMERCIAIS E AGENTES DO COMERCIO DE PECAS E ACESSORIOS NOVOS E USADOS PARA VEICULOS AUTOMOTORES 47.53-9-00 - COMERCIO VAREJISTA ESPECIALIZADO DE ELETRODOMESTICOS E EQUIPAMENTOS DE AUDIO E VIDEO 47.57-1-00 - COMERCIO VAREJISTA ESPECIALIZADO DE PECAS E ACESSORIOS PARA APARELHOS ELETROELETRONICOS PARA USO DOMESTICO, EXCETO INFORMATICA E COMUNICACAO 47.61-0-03 - COMERCIO VAREJISTA DE ARTIGOS DE PAPELARIA 49.23-0-02 - SERVICO DE TRANSPORTE DE PASSAGEIROS - LOCACAO DE AUTOMOVEIS COM MOTORISTA 56.20-1-04 - FORNECIMENTO DE ALIMENTOS PREPARADOS PREPONDERANTEMENTE PARA CONSUMO DOMICILIAR 71.19-7-03 - SERVICOS DE DESENHO TECNICO RELACIONADOS A ARQUITETURA E ENGENHARIA 77.11-0-00 - LOCACAO DE AUTOMOVEIS SEM CONDUTOR 77.32-2-01 - ALUGUEL DE MAQUINAS E EQUIPAMENTOS PARA CONSTRUCAO SEM OPERADOR, EXCETO ANDAIMES 77.39-0-03 - ALUGUEL DE PALCOS, COBERTURAS E OUTRAS ESTRUTURAS DE USO TEMPORARIO, EXCETO ANDAIMES 77.39-0-99 - ALUGUEL DE OUTRAS MAQUINAS E EQUIPAMENTOS COMERCIAIS E INDUSTRIAIS NAO ESPECIFICADOS ANTERIORMENTE, SEM OPERADOR (RETROESCAVADEIRA PARA DEMOLICAO DE PAREDES E COLUNAS, ESCAVAR BURACOS) 80.11-1-01 - ATIVIDADES DE VIGILANCIA E SEGURANCA PRIVADA 80.20-0-01 - ATIVIDADES DE MONITORAMENTO DE SISTEMAS DE SEGURANCA ELETRONICO (DISPENSADA *) 81.11-7-00 - SERVICOS COMBINADOS PARA APOIO A EDIFICIOS, EXCETO CONDOMINIOS PREDIAIS 81.21-4-00 - LIMPEZA EM PREDIOS E EM DOMICILIOS 81.22-2-00 - IMUNIZACAO E CONTROLE DE PRAGAS URBANAS 90.01-9-01 - PRODUCAO TEATRAL 90.01-9-06 - ATIVIDADES DE SONORIZACAO E DE ILUMINACAO 95.11-8-00 - REPARACAO E MANUTENCAO DE COMPUTADORES E DE EQUIPAMENTOS PERIFERICOS 5022-0/01 - TRANSPORTE POR NAVEGACAO INTERIOR DE PASSAGEIROS EM LINHAS REGULARES, MUNICIPAL, EXCETO TRAVESSIA 28.22-4-01 - FABRICACAO DE MAQUINAS, EQUIPAMENTOS E APARELHOS PARA TRANSPORTE E ELEVACAO DE PESSOAS, PECAS E ACESSORIOS 42.11-1-01 - CONSTRUCAO DE RODOVIAS E FERROVIAS 42.13-8-00 - OBRAS DE URBANIZACAO - RUAS, PRACAS E CALCADAS 42.99-5-01 - CONSTRUCAO DE INSTALACOES ESPORTIVAS E RECREATIVAS 43.13-4-00 - OBRAS DE TERRAPLENAGEM 43.99-1-03 - OBRAS DE ALVENARIA 49.24-8-00 - TRANSPORTE ESCOLAR 8130-3/00 - ATIVIDADES PAISAGISTICAS 2824-1/02 - FABRICACAO DE APARELHOS E EQUIPAMENTOS DE AR CONDICIONADO PARA USO NAO INDUSTRIAL 4744-0/05 - COMERCIO VAREJISTA DE MATERIAIS DE CONSTRUCAO NAO ESPECIFICADOS ANTERIORMENTE 4642-7/02 - COMERCIO ATACADISTA DE ROUPAS E ACESSORIOS PARA USO PROFISSIONAL E DE SEGURANCA DO TRABALHO 95.29-1-05 - REPARACAO DE ARTIGOS DO MOBILIARIO 45.20-0-01 - SERVICOS DE MANUTENCAO E REPARACAO MECANICA DE VEICULOS AUTOMOTORES45.20-0-02 - SERVICOS DE LANTERNAGEM OU FUNILARIA E PINTURA DE VEICULOS AUTOMOTORES. 45.20-0-07 - SERVICOS DE INSTALACAO, MANUTENCAO E REPARACAO DE ACESSORIOS PARA VEICULOS AUTOMOTORES 45.30-7-05 - COMERCIO A VAREJO DE PNEUMATICOS E CAMARAS-DE-AR 45.41-2-06 - COMERCIO A VAREJO DE PECAS E ACESSORIOS NOVOS PARA MOTOCICLETAS E MOTONETAS 47.32-6-00 - COMERCIO VAREJISTA DE LUBRIFICANTES 43.30-4-04 - SERVICOS DE PINTURA DE EDIFICIOS EM GERAL 52.29-0-02 - SERVICOS DE REBOQUE DE VEICULOS 82.30-0-01 - SERVICOS DE ORGANIZACAO DE FEIRAS, CONGRESSOS, EXPOSICOES E FESTAS 14.22-3-00 - FABRICACAO DE ARTIGOS DO VESTUARIO, PRODUZIDOS EM MALHARIAS E TRICOTAGENS, EXCETO MEIAS 1822-9/99 - SERVICOS DE ACABAMENTOS GRAFICOS			
Capital R\$ 310.000,00 (trezentos e dez mil reais) Capital Integralizado R\$ 310.000,00 (trezentos e dez mil reais)		Porte ME (Microempresa)	Prazo de Duração Indeterminado
Titular Nome JOSIMIEL JORGE DA SILVA	CPF 009.874.383-01	Administrador S	Início do Mandato 28/11/2017
			Término do Mandato Indeterminado
Dados do Administrador Nome JOSIMIEL JORGE DA SILVA	CPF 009.874.383-01	Início do Mandato 19/04/2021	Término do Mandato Indeterminado

CERTIDÃO SIMPLIFICADA

Continuação

Sistema Nacional de Registro de Empresas Mercantis - SINREM

Certificamos que as informações abaixo constam dos documentos arquivados nesta Junta Comercial e são vigentes na data da sua expedição.

Nome Empresarial: J S COMERCIO EIRELI			Protocolo: MAC2101531051
Natureza Jurídica: Empresa Individual de Responsabilidade Limitada (de Naturoza Empresária)			
Ultimo Arquivamento			Situação
Data	Número	Ato/eventos	ATIVA
14/10/2021	20211277525	002 / 021 - ALTERACAO DE DADOS (EXCETO NOME EMPRESARIAL)	Status SEM STATUS

Esta certidão foi emitida automaticamente em 20/10/2021, às 10:02:47 (horário de Brasília).
Se impressa, verificar sua autenticidade no <https://www.empresafacil.ma.gov.br>, com o código OS1JQGE3.



MAC2101531051

Lilian Theresa Rodrigues Mendonça
Secretário Geral

CONCORRÊNCIA Nº. 008/2021 (SRP)
PROCESSO ADMINISTRATIVO Nº 2510001/2021

Comissão Permanente de Licitação – CPL
Prefeitura Municipal de Trizidela do Vale/MA
Av. Deputado Carlos Melo, nº 1670-Bairro Aeroporto
Trizidela do Vale-Maranhão

CPL - TRIZIDELA DO VALE
PROC. 2510001/2021
FLS. 320
RUB. _____



JS COMÉRCIO EIRELI

CNPJ: 12.508.451/0001-13

DECLARAÇÃO CONJUNTA DE PARTICIPAÇÃO



Prezados Senhores,

A empresa **JS COMÉRCIO EIRELI**, CNPJ 12.508.451/0001-13 sediada em Av. 13, Qd.126, nº 28 Cep: 65130-000 - Maiobão – Paço do Lumiar – MA por intermédio de seu representante legal Sr. Josimiel Jorge da Silva portador da Carteira de Identidade nº 16708552001-9 SSP MA e do CPF n.º 009.874.383-01, DECLARA sob as penas da Lei, assumindo as consequências civis, penais e administrativas sobre eventual falsidade do que for relatado, especialmente para a Concorrência n.º 008/2021.

1. Que não possui em seu quadro funcional servidor público da ativa ou dirigente de órgão ou entidade contratante ou responsável pela licitação;
2. Que os sócios da empresa acima identificada, não são pessoas ligadas a integrantes do Poder Municipal (Prefeito, Vice-Prefeito, Vereadores ou Servidores Municipais) por laço de matrimônio ou parentesco afim ou consanguíneo até o 3º grau civil, que configure NEPOTISMO contrariando a Súmula Vinculante nº 13 do STF - Supremo Tribunal Federal.
3. que a empresa não foi declarada INIDÔNEA para licitar ou contratar com a Administração Pública, nos termos do inciso IV, do artigo 87 da Lei Federal n.º 8.666/1993 e alterações posteriores, bem como que comunicará quaisquer fato ou evento superveniente à entrega dos documentos de habilitação que venha alterar a atual situação quanto a capacidade jurídica, técnica, regularidade fiscal e idoneidade econômico-financeiro.
4. que esta empresa [incluindo empresário(s), sócio(s), dirigente(s), responsável(eis) técnico(s), e/ou qualquer outro(s) responsável(eis), independente da denominação] não estão respondendo processo judicialmente com sentença definitiva, em quaisquer esferas governamentais, relativamente a fraudes em licitações públicas, danos ao erário público e/ou formação de quadrilha.

JS COMÉRCIO EIRELI
CNPJ: 12.508.451/0001-13
Josimiel Jorge da Silva
RG: 16708552001-9

Av. 13, Qd.126, nº 28 - Maiobão – Paço do Lumiar/MA - CEP: 65130-000
Fone: (98)3237-3385/98137-0215
E-mail: josimieladm123@gmail.com

CONCORRÊNCIA Nº. 008/2021 (SRP)
PROCESSO ADMINISTRATIVO Nº 2510001/2021

Comissão Permanente de Licitação – CPL
Prefeitura Municipal de Trizidela do Vale/MA
Av. Deputado Carlos Melo, nº 1670-Bairro Aeroporto
Trizidela do Vale-Maranhão

CPL - TRIZIDELA DO VALE
PROC. 2510001/2021
FLS. 320
RUB. _____



JS COMÉRCIO EIRELI

CNPJ: 12.508.451/0001-13

DECLARAÇÃO CONJUNTA DE PARTICIPAÇÃO



Prezados Senhores,

A empresa **JS COMÉRCIO EIRELI**, CNPJ 12.508.451/0001-13 sediada em Av. 13, Qd.126, nº 28 Cep: 65130-000 - Maiobão – Paço do Lumiar – MA por intermédio de seu representante legal Sr. Josimiel Jorge da Silva portador da Carteira de Identidade nº 16708552001-9 SSP MA e do CPF n.º 009.874.383-01, DECLARA sob as penas da Lei, assumindo as consequências civis, penais e administrativas sobre eventual falsidade do que for relatado, especialmente para a Concorrência n.º 008/2021.

1. Que não possui em seu quadro funcional servidor público da ativa ou dirigente de órgão ou entidade contratante ou responsável pela licitação;
2. Que os sócios da empresa acima identificada, não são pessoas ligadas a integrantes do Poder Municipal (Prefeito, Vice-Prefeito, Vereadores ou Servidores Municipais) por laço de matrimônio ou parentesco afim ou consanguíneo até o 3º grau civil, que configure NEPOTISMO contrariando a Súmula Vinculante nº 13 do STF - Supremo Tribunal Federal.
3. que a empresa não foi declarada INIDÔNEA para licitar ou contratar com a Administração Pública, nos termos do inciso IV, do artigo 87 da Lei Federal nº 8.666/1993 e alterações posteriores, bem como que comunicará quaisquer fato ou evento superveniente à entrega dos documentos de habilitação que venha alterar a atual situação quanto a capacidade jurídica, técnica, regularidade fiscal e idoneidade econômico-financeiro.
4. que esta empresa [incluindo empresário(s), sócio(s), dirigente(s), responsável(eis) técnico(s), e/ou qualquer outro(s) responsável(eis), independente da denominação] não estão respondendo processo judicialmente com sentença definitiva, em quaisquer esferas governamentais, relativamente a fraudes em licitações públicas, danos ao erário público e/ou formação de quadrilha.

JS COMÉRCIO EIRELI
CNPJ: 12.508.451/0001-13
Josimiel Jorge da Silva
RG: 16708552001-9

Av. 13, Qd.126, nº 28 - Maiobão – Paço do Lumiar/MA - CEP: 65130-000
Fone: (98)3237-3385/98137-0215
E-mail: josimieladm123@gmail.com

CONCORRÊNCIA Nº. 008/2021 (SRP)
PROCESSO ADMINISTRATIVO Nº 2510001/2021

Comissão Permanente de Licitação – CPL
Prefeitura Municipal de Trizidela do Vale/MA
Av. Deputado Carlos Melo, nº 1670-Bairro Aeroporto
Trizidela do Vale-Maranhão

CPL - TRIZIDELA DO VALE
PROC. 2510001/2021
FLS. 322
RUB. f



JS COMÉRCIO EIRELI

CNPJ: 12.508.451/0001-13



DECLARAÇÃO DE ELABORAÇÃO INDEPENDENTE DE PROPOSTA

Prezados Senhores,

A empresa **JS COMÉRCIO EIRELI**, CNPJ 12.508.451/0001-13 sediada em Av. 13, Qd.126, nº 28 Cep: 65130-000 - Maiobão – Paço do Lumiar – MA por intermédio de seu representante legal Sr. Josimiel Jorge da Silva portador da Carteira de Identidade nº 16708552001-9 SSP MA e do CPF n.º 009.874.383-01, doravante denominado (Licitante), para fins do disposto no Edital da presente Licitação, declara, sob as penas da lei, em especial o art. 299 do Código Penal Brasileiro, que;

- (a) a proposta apresentada para participar da presente Licitação foi elaborada de maneira independente (pelo Licitante), e o conteúdo da proposta não foi, no todo ou em parte, direta ou indiretamente, informado, discutido ou recebido de qualquer outro participante potencial ou de fato da presente Licitação, por qualquer meio ou por qualquer pessoa;
- (b) a intenção de apresentar a proposta elaborada para participar da presente Licitação não foi informada, discutida ou recebida de qualquer outro participante potencial ou de fato da presente Licitação, por qualquer meio ou por qualquer pessoa;
- (c) que não tentou, por qualquer meio ou por qualquer pessoa, influir na decisão de qualquer outro participante potencial ou de fato da presente Licitação quanto a participar ou não da referida licitação;
- (d) que o conteúdo da proposta apresentada para participar da presente Licitação não será, no todo ou em parte, direta ou indiretamente, comunicado ou discutido com qualquer outro participante potencial ou de fato da presente Licitação antes da adjudicação do objeto da referida licitação;
- (e) que o conteúdo da proposta apresentada para participar da presente Licitação não foi, no todo ou em parte, direta ou indiretamente, informado, discutido ou recebido de qualquer integrante do órgão licitante antes da abertura oficial das propostas; e
- f) que está plenamente ciente do teor e da extensão desta declaração e que detém plenos poderes e informações para firmá-la.

Paço do Lumiar/MA, 21 de dezembro de 2021.

Av. 13, Qd.126, nº 28 - Maiobão – Paço do Lumiar/MA - CEP: 65130-000
Fone: (98)3237-3385/98137-0215
E-mail: josimieladm123@gmail.com

JS COMÉRCIO EIRELI
CNPJ: 12.508.451/0001-13
Josimiel Jorge da Silva
RG: 16708552001-9

CONCORRÊNCIA Nº. 008/2021 (SRP)
PROCESSO ADMINISTRATIVO Nº 2510001/2021

Comissão Permanente de Licitação – CPL
Prefeitura Municipal de Trizidela do Vale/MA
Av. Deputado Carlos Melo, nº 1670-Bairro Aeroporto
Trizidela do Vale-Maranhão

CPL - TRIZIDELA DO VALE
PROC. 2510001/2021
FLS. 323
RUB. _____



JS COMÉRCIO EIRELI

CNPJ: 12.508.451/0001-13



**TERMO DE COMPROMISSO DE CUMPRIMENTO DA LEGISLAÇÃO TRABALHISTA,
PREVIDENCIÁRIA E DE SEGURANÇA E SAÚDE DO TRABALHO**

Prezados Senhores,



A empresa **JS COMÉRCIO EIRELI**, CNPJ 12.508.451/0001-13 sediada em Av. 13, Qd.126, nº 28 Cep: 65130-000 - Maiobão – Paço do Lumiar – MA por intermédio de seu representante legal Sr. Josimiel Jorge da Silva portador da Carteira de Identidade nº 16708552001-9 SSP MA e do CPF n.º 009.874.383-01, DECLARA para os fins de direito, caso seja declarada vencedora do certame e celebrado o respectivo Contrato Administrativo, que se compromete a observar a legislação trabalhista, previdenciária e de segurança e saúde do trabalho, responsabilizando-se pela formalização e registro contratuais e pela previsão de gastos com meio ambiente do trabalho, incluindo equipamentos de proteção.

Declaramos ainda, ter ciência que "a falsidade de declaração, resultará na inabilitação desta empresa e caracterizará o crime de que trata o Art. 299 do Código Penal, sem prejuízo do enquadramento em outras figuras penais e das sanções administrativas previstas na Lei nº 8.666/93 e alterações posteriores, bem como demais normas pertinentes à espécie”.

Paço do Lumiar/MA, 21 de dezembro de 2021.



JS COMERCIO EIRELI
CNPJ: 12.508.451/0001-13
Josimiel Jorge da Silva
RG: 16708552001-9

CONCORRÊNCIA Nº. 008/2021 (SRP)
PROCESSO ADMINISTRATIVO Nº 2510001/2021

Comissão Permanente de Licitação – CPL
Prefeitura Municipal de Trizidela do Vale/MA
Av. Deputado Carlos Melo, nº 1670-Bairro Aeroporto
Trizidela do Vale-Maranhão

CPL - TRIZIDELA DO VALE
PROC. 2510001/2021
FLS. 324
RUB. _____



JS COMÉRCIO EIRELI

CNPJ: 12.508.451/0001-13



DECLARAÇÃO DE CUMPRIMENTO AOS REQUISITOS DE HABILITAÇÃO

Prezados Senhores,

A empresa **JS COMÉRCIO EIRELI**, CNPJ 12.508.451/0001-13 sediada em Av. 13, Qd.126, nº 28 Cep: 65130-000 - Maiobão – Paço do Lumiar – MA por intermédio de seu representante legal Sr. Josimiel Jorge da Silva portador da Carteira de Identidade nº 16708552001-9 SSP MA e do CPF n.º 009.874.383-01, por seu representante legal abaixo assinado, **DECLARA**, que **cumpr** plenamente os requisitos exigidos para sua habilitação, referente a Concorrência n.º 008/2021 promovida pela **Prefeitura Municipal de Trizidela do Vale – MA**, estando ciente das penalidades aplicáveis nos casos de descumprimento.

Paço do Lumiar/MA, 21 de dezembro de 2021.

JS COMÉRCIO EIRELI
CNPJ: 12.508.451/0001-13
Josimiel Jorge da Silva
RG: 16708552001-9

Av. 13, Qd.126, nº 28 - Maiobão – Paço do Lumiar/MA - CEP: 65130-000
Fone: (98)3237-3385/98137-0215
E-mail: josimieladm123@gmail.com





CONCORRÊNCIA Nº. 008/2021 (SRP)
PROCESSO ADMINISTRATIVO Nº 2510001/2021

Comissão Permanente de Licitação – CPL
Prefeitura Municipal de Trizidela do Vale/MA
Av. Deputado Carlos Melo, nº 1670-Bairro Aeroporto
Trizidela do Vale-Maranhão

CPL - TRIZIDELA DO VALE
PROC. 2510001/2021
FLS. 325
RUB. _____



JS COMÉRCIO EIRELI



CNPJ: 12.508.451/0001-13

DECLARAÇÃO DE INEXISTÊNCIA DE FATO IMPEDITIVO DE HABILITAÇÃO



Prezados Senhores,

A empresa **JS COMÉRCIO EIRELI**, CNPJ 12.508.451/0001-13 sediada em Av. 13, Qd.126, nº 28 Cep: 65130-000 - Maiobão – Paço do Lumiar – MA por intermédio de seu representante legal Sr. Josimiel Jorge da Silva portador da Carteira de Identidade nº 16708552001-9 SSP MA e do CPF n.º 009.874.383-01, declara, sob as penas da lei, nos termos do artigo 32, § 2.º, da Lei Federal n.º 8.666/93, que até a presente data **não ocorreu nenhum fato impeditivo para sua HABILITAÇÃO** para participar da Concorrência n.º 008/2021, e ainda, que contra ela não existe nenhum pedido de falência ou concordata ou recuperação judicial, e que não fomos declarados inidôneos para licitar ou contratar com o Poder Público, em qualquer esfera, e que estamos cientes de informar ocorrências posteriores.

Declaramos ainda, ter ciência que "a falsidade de declaração, resultará na inabilitação desta empresa e caracterizará o crime de que trata o Art. 299 do Código Penal, sem prejuízo do enquadramento em outras figuras penais e das sanções administrativas previstas na Lei n.º 8.666/93 e alterações posteriores, bem como demais normas pertinentes à espécie".

Paço do Lumiar/MA, 21 de dezembro de 2021.

JS COMÉRCIO EIRELI
CNPJ: 12.508.451/0001-13
Josimiel Jorge da Silva
RG: 16708552001-9

CONCORRÊNCIA Nº. 008/2021 (SRP)
PROCESSO ADMINISTRATIVO Nº 2510001/2021

Comissão Permanente de Licitação – CPL
Prefeitura Municipal de Trizidela do Vale/MA
Av. Deputado Carlos Melo, nº 1670-Bairro Aeroporto
Trizidela do Vale-Maranhão

CPL - TRIZIDELA DO VALE
PROC. 2510001/2021
FLS. 326
RUB. _____



JS COMÉRCIO EIRELI



CNPJ: 12.508.451/0001-13
DECLARAÇÃO DE ENQUADRAMENTO

Prezados Senhores,

JS COMÉRCIO EIRELI, CNPJ 12.508.451/0001-13 sediada em Av. 13, Qd.126, nº 28 Cep: 65130-000 - Maiobão – Paço do Lumiar – MA por intermédio de seu representante legal Sr. Josimiel Jorge da Silva portador da Carteira de Identidade nº 16708552001-9 SSP MA e do CPF n.º 009.874.383-01 declara sob as penas da Lei, nos termos do art. 3º, da Lei Complementar nº 123/06 e alterações posteriores, que se enquadra na situação abaixo (assinalada com "x") e que não se enquadra em qualquer das hipóteses de exclusão relacionadas no art. 3º da referida lei, estando apta, portanto, a exercer o direito de preferência como critério de desempate no procedimento licitatório do Pregão em epígrafe, realizado pela **Prefeitura Municipal de Trizidela do Vale/MA**.

Microempresa - ME, conforme inciso I do art.3.º da Lei Complementar nº 123, de 14/12/2006;

Empresa de pequeno porte - EPP, conforme inciso II do art.3.º da Lei Complementar nº 123, de 14/12/2006.

Declaramos ainda:

1. Atende os requisitos previstos na Lei Complementar nº 123/2006, em particular no artigo 3º;
2. Possui registro na Junta Comercial ou Cartório de Registro ou CCMEI indicando que se enquadra como MEI, ou ME ou EPP;
3. Que no ano fiscal anterior ao exercício atual não excedeu o limite de faturamento referente ao enquadramento como MEI ou ME ou EPP.

Estando assim apta a usufruir dos direitos de que tratam os artigos 42 a 49 da mencionada Lei, não havendo fato superveniente impeditivo da participação no presente certame.

Paço do Lumiar/MA, 21 de dezembro de 2021.

JS COMÉRCIO EIRELI
CNPJ: 12.508.451/0001-13
Josimiel Jorge da Silva
RG: 16708552001-9

CONCORRÊNCIA Nº. 008/2021 (SRP)
PROCESSO ADMINISTRATIVO Nº 2510001/2021

Comissão Permanente de Licitação – CPL
Prefeitura Municipal de Trizidela do Vale/MA
Av. Deputado Carlos Melo, nº 1670-Bairro Aeroporto
Trizidela do Vale-Maranhão

CPL - TRIZIDELA DO VALE
PROC. 2510001/2021
FLS. 327
R/B. _____



JS COMÉRCIO EIRELI



CNPJ: 12.508.451/0001-13
DECLARAÇÃO DE HABILITAÇÃO

Prezados Senhores,

A empresa **JS COMÉRCIO EIRELI**, CNPJ 12.508.451/0001-13 sediada em Av. 13, Qd.126, nº 28 Cep: 65130-000 - Maiobão – Paço do Lumiar – MA por intermédio de seu representante legal Sr. Josimiel Jorge da Silva portador da Carteira de Identidade nº 16708552001-9 SSP MA e do CPF n.º 009.874.383-01, **DECLARA**, para os devidos fins licitatórios da Concorrência n.º 008/2021 **que possui todos os requisitos exigidos para habilitação**, quanto às condições de qualificação jurídica, técnica, econômico-financeira e regularidade fiscal, DECLARANDO, ainda, estar ciente que a falta de atendimento a qualquer exigência para habilitação constante do Edital ensejará aplicação de penalidade à declarante.

Declaramos ainda, ter ciência que "a falsidade de declaração, resultará na inabilitação desta empresa e caracterizará o crime de que trata o Art. 299 do Código Penal, sem prejuízo do enquadramento em outras figuras penais e das sanções administrativas previstas na Lei nº 8.666/93 e alterações posteriores, bem como demais normas pertinentes à espécie".

Paço do Lumiar/MA, 21 de dezembro de 2021.

JS COMÉRCIO EIRELI
CNPJ: 12.508.451/0001-13
Josimiel Jorge da Silva
RG: 16708552001-9



CONCORRÊNCIA Nº. 008/2021 (SRP)
PROCESSO ADMINISTRATIVO Nº 2510001/2021

Comissão Permanente de Licitação – CPL
Prefeitura Municipal de Trizidela do Vale/MA
Av. Deputado Carlos Melo, nº 1670-Bairro Aeroporto
Trizidela do Vale-Maranhão

CPL - TRIZIDELA DO VALE
PROC. 2510001/2021
FLS. 328
R'IB. _____



JS COMÉRCIO EIRELI

CNPJ: 12.508.451/0001-13



DECLARAÇÃO DE PESSOA JURÍDICA OPTANTE PELO SIMPLES

Prezados Senhores,

JS COMÉRCIO EIRELI, CNPJ 12.508.451/0001-13 sediada em Av. 13, Qd.126, nº 28 Cep: 65130-000 - Maiobão – Paço do Lumiar – MA por intermédio de seu representante legal infra-assinado, **DECLARA à Prefeitura Municipal de Trizidela do Vale - MA**, para fins de não incidência na fonte do Imposto sobre a Renda da Pessoa Jurídica (IRPJ), da Contribuição Social sobre o Lucro Líquido (CSLL), da Contribuição para o Financiamento da Seguridade Social (Cofins), e da Contribuição para o PIS/Pasep, a que se refere o art. 64 da Lei nº 9.430, de 27 de dezembro de 1996, que é regularmente inscrita no Regime Especial Unificado de Arrecadação de Tributos e Contribuições devidas pelas Microempresas e Empresas de Pequeno Porte – Simples Nacional, de que trata o art. 12 da Lei Complementar nº 123, de 14 de dezembro de 2006.

Para esse efeito, a declarante informa que:

I – preenche os seguintes requisitos:

- Conserva em boa ordem, pelo prazo de cinco anos, contado da data da emissão, os documentos que comprovam a origem de suas receitas e a efetivação de suas despesas, bem assim a realização de quaisquer outros atos ou operações que venham a modificar sua situação patrimonial;
- Cumprir as obrigações acessórias a que está sujeita, em conformidade com a legislação pertinente;

II – o signatário é representante legal desta empresa, assumindo o compromisso de informar à Secretaria da Receita Federal do Brasil e à entidade pagadora, imediatamente, eventual desenquadramento da presente situação e está ciente de que a falsidade na prestação destas informações, sem prejuízo do disposto no art. 32 da Lei nº 9.430, de 1996, o sujeitará, juntamente com as demais pessoas que para ela concorrem, às penalidades previstas na legislação criminal e tributária, relativas à falsidade ideológica (art. 299 do Código Penal) e ao crime contra a ordem tributária (art. 1º da Lei nº 8.137, de 27 de dezembro de 1990).

Paço do Lumiar/MA, 21 de dezembro de 2021.

JS COMÉRCIO EIRELI
CNPJ: 12.508.451/0001-13
Josimiel Jorge da Silva
RG: 16708552001-9

CONCORRÊNCIA Nº. 008/2021 (SRP)
PROCESSO ADMINISTRATIVO Nº 2510001/2021

Comissão Permanente de Licitação – CPL
Prefeitura Municipal de Trizidela do Vale/MA
Av. Deputado Carlos Melo, nº 1670-Bairro Aeroporto
Trizidela do Vale-Maranhão

CPL - TRIZIDELA DO VALE
PROC. 2510001 / 20.21
FLS. 329
RUB. _____



JS COMÉRCIO EIRELI

CNPJ: 12.508.451/0001-13



DECLARAÇÃO DE LOCALIZAÇÃO E FUNCIONAMENTO

Prezados Senhores,

Eu Josimiel Jorge da Silva portador da Carteira de Identidade nº 16708552001-9 SSP MA e do CPF n.º 009.874.383-01, declaro sob as penalidades da lei, que a empresa **JS COMÉRCIO EIRELI**, CNPJ 12.508.451/0001-13 sediada em Av. 13, Qd.126, nº 28 Cep: 65130-000 - Maiobão – Paço do Lumiar – MA, **Fone:** (98)3237-3385/98123-1941; **E-mail:** josimieladm123@gmail.com, se encontra em pleno funcionamento no endereço informado, dotado de instalações, recursos humanos, equipamentos, máquinas e mobiliários pertinentes as suas atividades sendo o local adequado e compatível para o cumprimento do objeto.

Declaramos que assumo inteira responsabilidade por todas as informações dispostas nesta declaração, eximindo a **Prefeitura Municipal de Trizidela do Vale** de qualquer responsabilidade sobre as informações prestadas por esta empresa.

Declaramos ainda, ter ciência que "a falsidade de declaração, resultará na inabilitação desta empresa e caracterizará o crime de que trata o Art. 299 do Código Penal, sem prejuízo do enquadramento em outras figuras penais e das sanções administrativas previstas na Lei nº 8.666/93 e alterações posteriores, bem como demais normas pertinentes à espécie".

Paço do Lumiar/MA, 21 de dezembro de 2021.

JS COMÉRCIO EIRELI
CNPJ: 12.508.451/0001-13
Josimiel Jorge da Silva
RG: 16708552001-9

Av. 13, Qd.126, nº 28 - Maiobão – Paço do Lumiar/MA - CEP: 65130-000
Fone: (98)3237-3385/98137-0215
E-mail: josimieladm123@gmail.com

CONCORRÊNCIA Nº. 008/2021 (SRP)
PROCESSO ADMINISTRATIVO Nº 2510001/2021

CPL - TRIZIDELA DO VALE
PROC. 2510001/20 21
FLS. 330
FIB. _____ F

Comissão Permanente de Licitação – CPL
Prefeitura Municipal de Trizidela do Vale/MA
Av. Deputado Carlos Melo, nº 1670-Bairro Aeroporto
Trizidela do Vale-Maranhão



JS COMÉRCIO EIRELI

CNPJ: 12.508.451/0001-13



DECLARAÇÃO DE QUE NÃO EMPREGA MENOR

Prezados Senhores,

A empresa **JS COMÉRCIO EIRELI**, CNPJ 12.508.451/0001-13 sediada em Av. 13, Qd.126, nº 28 Cep: 65130-000 - Maiobão – Paço do Lumiar – MA por intermédio de seu representante legal Sr. Josimiel Jorge da Silva portador da Carteira de Identidade nº 16708552001-9 SSP MA e do CPF n.º 009.874.383-01 sob as penas da lei, para todos os fins, **DECLARA à Prefeitura Municipal de Trizidela do Vale**, para fins do disposto no inciso V do art. 27 da Lei Federal nº 8.666/93, acrescido pela Lei nº 9.854/1999, que não emprega menor de 18 (Dezoito) anos em trabalho noturno, perigoso ou insalubre e não emprega menor de 16 (Dezesseis) anos, salvo na condição de aprendiz.

Declaramos ainda, ter ciência que "a falsidade de declaração, resultará na inabilitação desta empresa e caracterizará o crime de que trata o Art. 299 do Código Penal, sem prejuízo do enquadramento em outras figuras penais e das sanções administrativas previstas na Lei nº 8.666/93 e alterações posteriores, bem como demais normas pertinentes à espécie".

Paço do Lumiar/MA, 21 de dezembro de 2021.

JS COMÉRCIO EIRELI
CNPJ 12.508.451/0001-13
Josimiel Jorge da Silva
RG: 16708552001-9



CONCORRÊNCIA Nº. 008/2021 (SRP)
PROCESSO ADMINISTRATIVO Nº 2510001/2021

CPL - TRIZIDELA DO VALE
PROC. 2510001/2021
FLS. 331
RUB. _____

Comissão Permanente de Licitação – CPL
Prefeitura Municipal de Trizidela do Vale/MA
Av. Deputado Carlos Melo, nº 1670-Bairro Aeroporto
Trizidela do Vale-Maranhão



JS COMÉRCIO EIRELI

CNPJ: 12.508.451/0001-13



**DECLARAÇÃO DE CUMPRIMENTO DOS REQUISITOS DE HABILITAÇÃO
PARA MICROEMPRESAS E EMPRESAS DE PEQUENO PORTE**

Prezados Senhores,

A empresa **JS COMÉRCIO EIRELI**, CNPJ 12.508.451/0001-13 sediada em Av. 13, Qd.126, nº 28 Cep: 65130-000 - Maiobão – Paço do Lumiar – MA por intermédio de seu representante legal Sr. Josimiel Jorge da Silva portador da Carteira de Identidade nº 16708552001-9 SSP MA e do CPF n.º 009.874.383-01, DECLARA, sob as penas da Lei, que cumpre plenamente as exigências e os requisitos de habilitação previstos no instrumento convocatório da Concorrência em epígrafe, realizado pela **Prefeitura Municipal de Trizidela do Vale**, excetuando-se a eventual aplicação do permissivo estabelecido no art. 43 da Lei Complementar nº 123/2006 e Lei Complementar nº 147/2014, para a regularidade fiscal, inexistindo qualquer fato impeditivo de sua participação neste certame.

Paço do Lumiar/MA, 21 de dezembro de 2021.

JS COMÉRCIO EIRELI
CNPJ: 12.508.451/0001-13
Josimiel Jorge da Silva
RG: 16708552001-9

Av. 13, Qd.126, nº 28 - Maiobão – Paço do Lumiar/MA - CEP: 65130-000
Fone: (98)3237-3385/98137-0215
E-mail: josimieladm123@gmail.com

CONCORRÊNCIA Nº. 008/2021 (SRP)
PROCESSO ADMINISTRATIVO Nº 2510001/2021

CPL - TRIZIDELA DO VALE
PROC. 2510001/2021
FLS. 332
RUB. _____

Comissão Permanente de Licitação – CPL
Prefeitura Municipal de Trizidela do Vale/MA
Av. Deputado Carlos Melo, nº 1670-Bairro Aeroporto
Trizidela do Vale-Maranhão



JS COMÉRCIO EIRELI



CNPJ: 12.508.451/0001-13
TERMO DE CONCORDÂNCIA COM EDITAL

Prezados Senhores,

A empresa **JS COMÉRCIO EIRELI**, CNPJ 12.508.451/0001-13 sediada em Av. 13, Qd.126, nº 28 Cep: 65130-000 - Maiobão – Paço do Lumiar – MA por intermédio de seu representante legal Sr. Josimiel Jorge da Silva portador da Carteira de Identidade nº 16708552001-9 SSP MA e do CPF n.º 009.874.383-01, declara para os devidos fins, que concordamos com todos os termos descritos no edital e seus anexos e que temos pleno e total conhecimento da realização dos trabalhos do certame.

Declaramos ainda, ter ciência que “a falsidade de declaração, resultará na inabilitação desta empresa e caracterizará o crime de que trata o Art. 299 do Código Penal, sem prejuízo do enquadramento em outras figuras penais e das sanções administrativas previstas na Lei nº 8.666/93 e alterações posteriores, bem como demais normas pertinentes à espécie”.

Paço do Lumiar/MA, 21 de dezembro de 2021.

JS COMÉRCIO EIRELI
CNPJ: 12.508.451/0001-13
Josimiel Jorge da Silva
RG: 16708552001-9



CONCORRÊNCIA Nº. 008/2021 (SRP)
PROCESSO ADMINISTRATIVO Nº 2510001/2021

Comissão Permanente de Licitação – CPL
Prefeitura Municipal de Trizidela do Vale/MA
Av. Deputado Carlos Melo, nº 1670-Bairro Aeroporto
Trizidela do Vale-Maranhão

CPL - TRIZIDELA DO VALE
PROC. 2510001 / 20.21
FLS. 333
RUB. _____



JS COMÉRCIO EIRELI

CNPJ: 12.508.451/0001-13



**DECLARAÇÃO QUE O(S) EMPRESÁRIO / SÓCIO(S) / DIRIGENTE(S) /
RESPONSÁVEL(ÉIS) TÉCNICO(S) NÃO É(SÃO) SERVIDOR(ES) PÚBLICO(S) DO
MUNICÍPIO DE TRIZIDELA DO VALE – MA**

À

Comissão Permanente de Licitação – CPL
Prefeitura Municipal de Trizidela do Vale/MA
Av. Deputado Carlos Melo, n.º 1670-Bairro Aeroporto
Trizidela do Vale-Maranhão

Prezados Senhores,

A empresa **JS COMÉRCIO EIRELI**, CNPJ 12.508.451/0001-13 sediada em Av. 13, Qd.126, nº 28 Cep: 65130-000 - Maiobão – Paço do Lumiar – MA por intermédio de seu representante legal Sr. Josimiel Jorge da Silva portador da Carteira de Identidade nº 16708552001-9 SSP MA e do CPF n.º 009.874.383-01, declara sob as penas da Lei, em observância a vedação prevista no art. 20, inciso XII, da Lei nº 12.465/2011, que o(s) empresário, sócio(s), dirigente(s) e/ou responsável(eis) técnico(s) não é(são) servidor(es) público(s) da administração pública municipal de Trizidela do Vale/MA, não estando, portanto, enquadrados no art. 9º, inciso III, da Lei nº 8.666/93, na havendo, também, qualquer outro impeditivo para participar de licitações e firmar contrato com a administração pública.

Declaramos ainda, ter ciência que “a falsidade de declaração, resultará na inabilitação desta empresa e caracterizará o crime de que trata o Art. 299 do Código Penal, sem prejuízo do enquadramento em outras figuras penais e das sanções administrativas previstas na Lei nº 8.666/93 e alterações posteriores, bem como demais normas pertinentes à espécie”.

Paço do Lumiar/MA, 21 de dezembro de 2021.

JS COMÉRCIO EIRELI
CNPJ: 12.508.451/0001-13
Josimiel Jorge da Silva
RG: 16708552001

Av. 13, Qd.126, nº 28 - Maiobão – Paço do Lumiar/MA - CEP: 65130-000

Fone: (98)3237-3385/98137-0215

E-mail: josimieladm123@gmail.com

CONCORRÊNCIA Nº. 008/2021 (SRP)
PROCESSO ADMINISTRATIVO Nº 2510001/2021

Comissão Permanente de Licitação – CPL
Prefeitura Municipal de Trizidela do Vale/MA
Av. Deputado Carlos Melo, nº 1670-Bairro Aeroporto
Trizidela do Vale-Maranhão

CPL - TRIZIDELA DO VALE
PROC. 2510001/2021
FLS. 334
RUB. _____



JS COMÉRCIO EIRELI

CNPJ: 12.508.451/0001-13



**DECLARAÇÃO DE AUSÊNCIA DE PROCESSO JUDICIAL
COM SENTENÇA DEFINITIVA**

À
Comissão Permanente de Licitação – CPL
Prefeitura Municipal de Trizidela do Vale/MA
Av. Deputado Carlos Melo, nº 1670-Bairro Aeroporto
Trizidela do Vale-Maranhão

Prezados Senhores,

A empresa **JS COMÉRCIO EIRELI**, CNPJ 12.508.451/0001-13 sediada em Av. 13, Qd.126, nº 28 Cep: 65130-000 - Maiobão – Paço do Lumiar – MA por intermédio de seu representante legal Sr. Josimiel Jorge da Silva portador da Carteira de Identidade nº 16708552001-9 SSP MA e do CPF n.º 009.874.383-01, declara sob as penas da Lei, em observância a vedação prevista no art. 20, inciso XII, da Lei nº 12.465/2011, que o(s) empresário, sócio(s), dirigente(s) e/ou responsável(eis) técnico(s) não é(são) servidor(es) público(s) da administração pública municipal de Trizidela do Vale, não estando, portanto, enquadrados no art. 9º, inciso III, da Lei nº 8.666/93, na havendo, também, qualquer outro impeditivo para participar de licitações e firmar contrato com a administração pública.

Declaramos ainda, ter ciência que “a falsidade de declaração, resultará na inabilitação desta empresa e caracterizará o crime de que trata o Art. 299 do Código Penal, sem prejuízo do enquadramento em outras figuras penais e das sanções administrativas previstas na Lei nº 8.666/93 e alterações posteriores, bem como demais normas pertinentes à espécie”.

Paço do Lumiar/MA, 21 de dezembro de 2021.

JS COMÉRCIO EIRELI
CNPJ: 12.508.451/0001-13
Josimiel Jorge da Silva
RG: 16708552001-9

Av. 13, Qd.126, nº 28 - Maiobão – Paço do Lumiar/MA - CEP: 65130-000
Fone: (98)3237-3385/98137-0215
E-mail: josimieladm123@gmail.com

CONCORRÊNCIA Nº. 008/2021 (SRP)
PROCESSO ADMINISTRATIVO Nº 2510001/2021

CPL - TRIZIDELA DO VALE
PROC. 2510001 / 2021
FLS. 335
RIB. _____

Comissão Permanente de Licitação – CPL
Prefeitura Municipal de Trizidela do Vale/MA
Av. Deputado Carlos Melo, nº 1670-Bairro Aeroporto
Trizidela do Vale-Maranhão



JS COMÉRCIO EIRELI

CNPJ: 12.508.451/0001-13



**DECLARAÇÃO DE AUSÊNCIA DE IMPEDIMENTOS PREVISTOS NOS ARTIGOS
29, INCISO IX COM 54, INCISO I, ALÍNEA “A” E INCISO II, ALÍNEA “A”, DA
CONSTITUIÇÃO FEDERAL**

Prezados Senhores,

A empresa **JS COMÉRCIO EIRELI**, CNPJ 12.508.451/0001-13 sediada em Av. 13, Qd.126, nº 28 Cep: 65130-000 - Maiobão – Paço do Lumiar – MA por intermédio de seu representante legal Sr. Josimiel Jorge da Silva portador da Carteira de Identidade nº 16708552001-9 SSP MA e do CPF n.º 009.874.383-01, declara sob as penas da lei, que o(s) proprietário(s) e/ou sócio(s) exerçam mandato eletivo capaz de ensejar os impedimentos previstos nos artigos 29, inciso IX com 54, inciso I, alínea “a” e inciso II, alínea “a”, da Constituição Federal.

Declaramos ainda, ter ciência que “a falsidade de declaração, resultará na inabilitação desta empresa e caracterizará o crime de que trata o Art. 299 do Código Penal, sem prejuízo do enquadramento em outras figuras penais e das sanções administrativas previstas na Lei nº 8.666/93 e alterações posteriores, bem como demais normas pertinentes à espécie”.

Paço do Lumiar/MA, 21 de dezembro de 2021.

JS COMÉRCIO EIRELI
CNPJ: 12.508.451/0001-13
Josimiel Jorge da Silva
RG: 16708552001-9

Av. 13, Qd.126, nº 28 - Maiobão – Paço do Lumiar/MA - CEP: 65130-000

Fone: (98)3237-3385/98137-0215

E-mail: josimieladm123@gmail.com





CONCORRÊNCIA Nº. 008/2021 (SRP)
PROCESSO ADMINISTRATIVO Nº 2510001/2021

CPL - TRIZIDELA DO VALE
PROC. 2510001 / 2021
FLS. 336
RUB. _____

Comissão Permanente de Licitação – CPL
Prefeitura Municipal de Trizidela do Vale/MA
Av. Deputado Carlos Melo, nº 1670-Bairro Aeroporto
Trizidela do Vale-Maranhão



J S COMÉRCIO EIRELI



CNPJ: 12.508.451/0001-13

funcionário Prefeitura Municipal de Trizidela do Vale - MA, nem mesmo para obter decisão favorável aos seus negócios;

3. Proibir ou reforçar a proibição de que qualquer pessoa ou organização que aja em seu nome, seja como representante, agente, mandatária ou sob qualquer outro vínculo, utilize qualquer meio imoral ou antiético nos relacionamentos com funcionários Prefeitura Municipal de Trizidela do Vale-MA;
4. Evitar que pessoa ou organização que atue em seu nome ou em seu benefício estabeleça qualquer relação de negócio com as pessoas físicas ou jurídicas, dentro de sua cadeia produtiva, que tenham sido declaradas inidôneas pela Administração Pública;
5. Não tentar, por qualquer meio, influir na decisão de outro participante quanto a participar ou não da referida licitação;
6. Apoiar e colaborar com a Prefeitura Municipal de Trizidela do Vale - MA em qualquer apuração de suspeita de irregularidade ou violação da lei ou dos princípios éticos refletidos nesta declaração, sempre em estrito respeito à legislação vigente. E, declara que:
7. A proposta apresentada nesta licitação foi elaborada de maneira independente e que o seu conteúdo, bem como a intenção de apresentá-la não foi, no todo ou em parte, direta ou indiretamente, informado a, discutido com ou recebido de qualquer outro participante em potencial ou de fato do presente certame, por qualquer meio ou por qualquer pessoa antes da abertura oficial das propostas;
8. Esta empresa e seus sócios-diretores não constam em listas oficiais por infringir as regulamentações pertinentes a valores sócios-ambientais, bem como não contrata pessoas físicas ou jurídicas, dentro de sua cadeia produtiva, que constem de tais listas.

Paço do Lumiar/MA, 21 de dezembro de 2021.

J S COMÉRCIO EIRELI
CNPJ: 12.508.451/0001-13
Josimiel Jorge da Silva
RG: 16708552001-9

Av. 13, Qd. 126, nº 28 - Maiobão – Paço do Lumiar/MA - CEP: 65130-000

Fone: (98)3237-3385/98137-0215

E-mail: josimieladm123@gmail.com

CONCORRÊNCIA Nº. 008/2021 (SRP)
PROCESSO ADMINISTRATIVO Nº 2510001/2021

Comissão Permanente de Licitação – CPL
Prefeitura Municipal de Trizidela do Vale/MA
Av. Deputado Carlos Melo, nº 1670-Bairro Aeroporto
Trizidela do Vale-Maranhão

CPL - TRIZIDELA DO VALE
PROC. 2510001/2021
FLS. 337
RUB. _____



JS COMÉRCIO EIRELI

CNPJ: 12.508.451/0001-13



DECLARAÇÃO DE NÃO VISITA

Prezados Senhores,

A empresa **JS COMÉRCIO EIRELI**, CNPJ 12.508.451/0001-13 sediada em Av. 13, Qd.126, nº 28 Cep: 65130-000 - Maiobão – Paço do Lumiar – MA por intermédio de seu representante legal Sr. Josimiel Jorge da Silva portador da Carteira de Identidade nº 16708552001-9 SSP MA e do CPF n.º 009.874.383-01, que por deliberação única e exclusiva da declarante, a mesma não participou da visita técnica disponível no referido processo licitatório, sendo de sua total responsabilidade e conhecimento as condições de realização dos serviços, não recaindo em nenhuma hipótese qualquer responsabilidade sobre o Município ou argumento futuro quanto à não visitação antecipada.

Declaramos ainda, ter ciência que “a falsidade de declaração, resultará na inabilitação desta empresa e caracterizará o crime de que trata o Art. 299 do Código Penal, sem prejuízo do enquadramento em outras figuras penais e das sanções administrativas previstas na Lei nº 8.666/93 e alterações posteriores, bem como demais normas pertinentes à espécie”.

Paço do Lumiar/MA, 21 de dezembro de 2021.

Alcebiades Adalto de Souza
Registro CONFEA nº: 110.131.052-9
Registro CREA Regional nº: 5591-D
CPF: 062.059.503-59

JS COMÉRCIO EIRELI
CNPJ: 12.508.451/0001-13
Josimiel Jorge da Silva
RG: 16708552001-9

Av. 13, Qd.126, nº 28 - Maiobão – Paço do Lumiar/MA - CEP: 65130-000

Fone: (98)3237-3385/98137-0215

E-mail: josimieladm123@gmail.com

CONCORRÊNCIA Nº. 008/2021 (SRP)
PROCESSO ADMINISTRATIVO Nº 2510001/2021

CPL - TRIZIDELA DO VALE
PROC. 2510001/2021
FLS. 338
RUB. _____

Comissão Permanente de Licitação – CPL
Prefeitura Municipal de Trizidela do Vale/MA
Av. Deputado Carlos Melo, nº 1670-Bairro Aeroporto
Trizidela do Vale-Maranhão



JS COMÉRCIO EIRELI

CNPJ: 12.508.451/0001-13



DECLARAÇÃO DE INDICAÇÃO DO RESPONSÁVEL TÉCNICO

Prezados Senhores,

A empresa **JS COMÉRCIO EIRELI**, CNPJ 12.508.451/0001-13 sediada em Av. 13, Qd.126, nº 28 Cep: 65130-000 - Maiobão – Paço do Lumiar – MA vem, pelo seu representante legal infra-assinado, indicar o Engenheiro Civil, Alcebiades Adalto de Souza, portador do CPF nº 062.059.503-59 e registro no CREA Nº 1101310529 como responsável técnico e coordenador geral dos serviços objeto da Concorrência n.º 008/2021-CPL, promovido pela Prefeitura Municipal de Trizidela do Vale/MA, e que o mesmo declara estar em pleno acordo com a contratação relacionada e que executará todos os serviços estritamente conforme o estipulado Projeto Básico do Edital da Concorrência n.º 008/2021-CPL, e seus anexos, promovido pela Prefeitura Municipal de Trizidela do Vale/MA.

Paço do Lumiar/MA, 21 de dezembro de 2021.

Alcebiades Adalto de Souza
Registro CONFEA nº: 110.131.052-9
Registro CREA Regional nº: 5591-D
CPF: 062.059.503-59

Josimiel Jorge da Silva
JS COMÉRCIO EIRELI
CNPJ: 12.508.451/0001-13
RG: 16708852001-9

CONCORRÊNCIA Nº. 008/2021 (SRP)
PROCESSO ADMINISTRATIVO Nº 2510001/2021

CPL - TRIZIDELA DO VALE
PROC. 2510001 / 2021
FLS. 339
RUB. _____

Comissão Permanente de Licitação – CPL
Prefeitura Municipal de Trizidela do Vale/MA
Av. Deputado Carlos Melo, nº 1670-Bairro Aeroporto
Trizidela do Vale-Maranhão



JS COMÉRCIO EIRELI



CNPJ: 12.508.451/0001-13

DECLARAÇÃO DE SUJEIÇÃO ÀS CONDIÇÕES ESTABELECIDAS NO EDITAL

Prezados Senhores,

JS COMÉRCIO EIRELI, CNPJ 12.508.451/0001-13 sediada em Av. 13, Qd.126, nº 28 Cep: 65130-000 - Maiobão – Paço do Lumiar – MA por intermédio de seu representante legal Sr. Josimiel Jorge da Silva portador da Carteira de Identidade nº 16708552001-9 SSP MA e do CPF n.º 009.874.383-01, DECLARA expressamente que se sujeita às condições estabelecidas no Edital acima citado e que acatará integralmente qualquer decisão que venha a ser tomada pelo licitador quanto às proponentes que tenham atendido às condições estabelecidas no Edital e que demonstrem integral capacidade de executar o objeto previsto. DECLARA, ainda, para todos os fins de direito, a inexistência de fatos supervenientes impeditivos da habilitação ou que comprometa a idoneidade da proponente nos termos do Artigo 32, parágrafo 2º, e artigo 97 da Lei no 8.666, de 21 de junho de 1993, e alterações subsequentes.

DE CIÊNCIA: Estamos de pleno acordo e concordamos expressamente com todas as condições especificadas no EDITAL E ANEXOS DA CONCORRÊNCIA N.º 008/2021, relativo a **Prefeitura Municipal de Trizidela do Vale - MA**, tomamos conhecimento de todas as informações e das condições locais para o cumprimento das obrigações, objeto desta licitação, bem como aceitamos na íntegra todas as condições deste edital, ressalvado o nosso direito recursal e que garantimos a execução do (s) serviço (s) (s) no (s) prazo (s) e quantidades estabelecidos na licitação.

Paço do Lumiar/MA, 21 de dezembro de 2021.

Ian Costa Coutinho
Procurador
CPF: 620.743.353-00
ID: 05504742015-9

Av. 13, Qd.126, nº 28 - Maiobão – Paço do Lumiar/MA - CEP: 65130-000

Fone: (98)3237-3385/98137-0215

E-mail: josimielladm123@gmail.com

Comissão Permanente de Licitação – CPL
Prefeitura Municipal de Trizidela do Vale/MA
Av. Deputado Carlos Melo, nº 1670-Bairro Aeroporto
Trizidela do Vale-Maranhão



JS COMÉRCIO EIRELI



CNPJ: 12.508.451/0001-13

**TERMO DE COMPROMISSO DE COMBATE À CORRUPÇÃO E AO CONLUÍO ENTRE
LICITANTES E DE RESPONSABILIDADE SOCIOAMBIENTAL**

Prezados Senhores,

A empresa **JS COMÉRCIO EIRELI**, CNPJ 12.508.451/0001-13 sediada em Av. 13, Qd.126, nº 28 Cep: 65130-000 - Maiobão – Paço do Lumiar – MA por intermédio de seu representante legal Sr. Josimiel Jorge da Silva portador da Carteira de Identidade nº 16708552001-9 SSP MA e do CPF n.º 009.874.383-01, declara para fins dos dispostos do edital da licitação acima identificada:

- Consciente de que a sociedade civil brasileira espera dos agentes econômicos a declaração de adesão a princípios, atitudes e procedimentos que possam mudar a vida política do País, assim como anseia pela efetiva prática de tais princípios;
 - Desejosa de oferecer à nação uma resposta à altura das suas expectativas;
 - Determinada a propagar boas práticas de ética empresarial, que possam erradicar a corrupção do rol das estratégias para obter resultados econômicos;
 - Ciente de que a erradicação das práticas ilegais, imorais e antiéticas depende de um esforço dos agentes econômicos socialmente responsáveis para envolver em tais iniciativas um número cada vez maior de empresas e organizações civis; Sob as penas da lei, em especial o art. 299 do Código Penal Brasileiro e art. 90 da Lei 8.666/93 e alterações posteriores, se compromete a: Adotar, ou reforçar, todas as ações e procedimentos necessários para que as pessoas que integram as suas estruturas conheçam as leis a que estão vinculadas, ao atuarem em seu nome ou em seu benefício, para que possam cumpri-las integralmente, especialmente, na condição de fornecedor de bens e serviços para a Prefeitura Municipal de Trizidela do Vale - MA;
2. Proibir, ou reforçar a proibição de que qualquer pessoa ou organização que atue em seu nome ou em seu benefício dê, comprometa-se a dar ou ofereça suborno, assim entendido qualquer tipo de vantagem patrimonial ou extra-patrimonial, direta ou indireta, a qualquer

Josimiel Jorge da Silva
Procurador
CPF: 620.743.353-00
ID: 055011742015-9

Av. 13, Qd.126, nº 28 - Maiobão – Paço do Lumiar/MA - CEP: 65130-000

Fone: (98)3237-3385/98137-0215

E-mail: josimieladm123@gmail.com