



**CONTRATO SOCIAL POR TRANSFORMAÇÃO DE FIRMA  
EMPRESÁRIA EM LIMITADA E C A SILVA NEGOCIOS  
IMOBILIARIOS - ME**

TRIZIDELA DO VALE  
PROC. 1810001 / 20. 2  
FLS. 4311

**IVALDO CARLOS ABREU SILVA**, Brasileiro, solteiro, nascido em São Luis - Ma em 13/03/1972, Empresário, portador da CNH sob o nº 03483863720 DETRAN/MA, CPF nº 489.189.973-53, residente e domiciliado na Rua C, nº 57, Cohatrac I, São Luis - Ma, Cep: 65053-600, Empresário da Empresa **E C A SILVA NEGOCIOS IMOBILIARIOS - ME**, com sede na Rua 39, nº 10, Quadra 35, Residencial Safira, Paço do Lumiar - Ma, Cep: 65130-000, inscrito na Junta Comercial do Estado do Maranhão sob NIRE 21102033401 e no CNPJ sob nº 21.544.541/0001-50, fazendo uso do que permite o § 3º do art. 968 da Lei nº 10.406/2002, com a redação alterada pelo art. 10 da Lei Complementar nº 128/08, ora transforma seu registro de EMPRESÁRIO(A) em SOCIEDADE EMPRESÁRIA, uma vez que admitiu a sócia **IZEMAYNARA LIMA DE SOUSA**, brasileira, solteira, nascida em Pindaré Mirim - MA em 12/10/1989, Empresária, portadora do RG sob o nº 0298634920050 SSP/MA, CPF nº 045.095.543-54, residente e domiciliada na Rua C, nº 57, Cohatrac I, São Luis - Ma, Cep: 65053-600, passando a constituir o tipo jurídico SOCIEDADE LIMITADA, a qual se regerá, doravante, pelo presente CONTRATO SOCIAL ao qual se obrigam mutuamente todos os sócios:

**CLAUSULA PRIMEIRA** - Fica transformada esta empresa em SOCIEDADE EMPRESARIAL LIMITADA, sob a denominação de **HABTOS EMPREENDIMENTOS LTDA** com sede e domicílio na Rua C, nº 57, Cohatrac I, São Luis - Ma, Cep: 65053-600, podendo, a qualquer tempo, a critério de seu titular, abrir ou fechar filiais em qualquer parte do território Nacional.

**CLAUSULA SEGUNDA** - Fica alterado o capital da empresa, que é de R\$ 10.000,00 (Dez Mil reais), integralizadas em moeda corrente do País. O qual passará a ser de R\$ 300.000,00 (Trezentos mil reais), integralizado neste ato R\$ 290.000,00 (Duzentos e Noventa mil reais), em moeda corrente do País e passa a ser dividido entre os sócios na seguinte proporção:

<b>IZEMAYNARA LIMA DE SOUSA</b>	285.000 quotas no valor de R\$ 285.000,00
<b>IVALDO CARLOS ABREU SILVA</b>	15.000 quotas no valor de R\$ 15.000,00
<b>TOTAL</b>	----- 300.000 R\$ 300.000,00

**CLAUSULA TERCEIRA - O Objeto Social que é:**

68.21-8-01 - Corretagem na compra e venda e avaliação de imóveis;

68.22-6-00 - Gestão e administração da propriedade imobiliária;

68.10-2-01 - Compra e venda de imóveis próprios;

**Passará a ser:**

71.12-0-00 - Serviços de engenharia;

45.30-7-03 - Comércio a varejo de peças e acessórios novos para veículos automotores;

46.39-7-01 - Comércio atacadista de produtos alimentícios em geral;

**CONTRATO SOCIAL POR TRANSFORMAÇÃO DE FIRMA  
EMPRESÁRIA EM LIMITADA E C A SILVA NEGOCIOS  
IMOBILIARIOS - ME**

GPL - TRIZIDELA DO VALE  
PROC. 1810001/2021  
FLS. 4312  
R'IB. \_\_\_\_\_

- 42.13-8-00 - Obras de urbanização - ruas, praças e calçadas;
- 43.30-4-04 - Serviços de pintura de edifícios em geral;
- 47.44-0-99 - Comércio varejista de materiais de construção em geral;
- 45.20-0-05 - Serviços de lavagem, lubrificação e polimento de veículos automotores;
- 41.20-4-00 - Construção de edifícios;
- 42.99-5-01 - Construção de instalações esportivas e recreativas;
- 43.22-3-01 - Instalações hidráulicas, sanitárias e de gás;
- 43.21-5-00 - Instalação e manutenção elétrica;
- 43.13-4-00 - Obras de terraplenagem;
- 43.99-1-03 - Obras de alvenaria;
- 81.30-3-00 - Atividades paisagísticas;
- 42.21-9-02 - Construção de estações e redes de distribuição de energia elétrica
- 25.11-0-00 - Fabricação de estruturas metálicas;
- 77.11-0-00 - Locação de automóveis sem condutor;
- 49.29-9-02 - Transporte rodoviário coletivo de passageiros, sob regime de fretamento, intermunicipal, interestadual e internacional;
- 49.24-8-00 - Transporte escolar;
- 49.23-0-02 - Serviço de transporte de passageiros - locação de automóveis com motorista;
- 45.20-0-01 - Serviços de manutenção e reparação mecânica de veículos automotores;
- 45.20-0-07 - Serviços de instalação, manutenção e reparação de acessórios para veículos automotores;
- 45.12-9-02 - Comércio sob consignação de veículos automotores;
- 49.21-3-02 - Transporte rodoviário coletivo de passageiros, com itinerário fixo, intermunicipal em região metropolitana;
- 56.11-2-01 - Restaurantes e similares;

**CONTRATO SOCIAL POR TRANSFORMAÇÃO DE FIRMA  
EMPRESÁRIA EM LIMITADA E C A SILVA NEGOCIOS  
IMOBILIARIOS - ME**

CPL - TRIZIBELA DO VALE

PROC. 1810001 / 20 22

FLS. 4313

77.31-4-00 - Aluguel de máquinas e equipamentos agrícolas sem operador;

81.29-0-00 - Atividades de limpeza não especificadas anteriormente (a atividade de limpeza de ruas);

38.11-4-00 - Coleta de resíduos não perigosos;

43.99-1-05 - Perfuração e construção de poços de água;

43.99-1-04 - Serviços de operação e fornecimento de equipamentos para transporte e elevação de cargas e pessoas para uso em obras;

46.18-4-02 - Representantes comerciais e agentes do comércio de instrumentos e materiais odonto médico hospitalares;

82.30-0-01 - Serviços de organização de feiras, congressos, exposições e festas;

68.22-6-00 - Gestão e administração da propriedade imobiliária;

68.21-8-01 - Corretagem na compra e venda e avaliação de imóveis;

68.10-2-01 - Compra e venda de imóveis próprios;

**CLAUSULA QUARTA** - Para tanto, passa a transcrever, na íntegra, o ato constitutivo da referida LTDA, com o teor seguinte:

**ATO CONSTITUTIVO DA SOCIEDADE EMPRESARIAL LIMITADA**

**CLÁUSULA PRIMEIRA** – A sociedade gira sob o nome empresarial **HABTOS EMPREENDIMENTOS LTDA** com sede e domicílio na Rua C, nº 57, Cohatrac I, São Luis – Ma, Cep: 65053-600.

**CLÁUSULA SEGUNDA** – Objeto social:

71.12-0-00 - Serviços de engenharia;

45.30-7-03 - Comércio a varejo de peças e acessórios novos para veículos automotores;

46.39-7-01 - Comércio atacadista de produtos alimentícios em geral;

42.13-8-00 - Obras de urbanização - ruas, praças e calçadas;

43.30-4-04 - Serviços de pintura de edifícios em geral;

47.44-0-99 - Comércio varejista de materiais de construção em geral;

45.20-0-05 - Serviços de lavagem, lubrificação e polimento de veículos automotores;

**CONTRATO SOCIAL POR TRANSFORMAÇÃO DE FIRMA  
EMPRESÁRIA EM LIMITADA E C A SILVA NEGOCIOS  
IMOBILIARIOS - ME**

- 41.20-4-00 - Construção de edifícios;
- 42.99-5-01 - Construção de instalações esportivas e recreativas;
- 43.22-3-01 - Instalações hidráulicas, sanitárias e de gás;
- 43.21-5-00 - Instalação e manutenção elétrica;
- 43.13-4-00 - Obras de terraplenagem;
- 43.99-1-03 - Obras de alvenaria;
- 81.30-3-00 - Atividades paisagísticas;
- 42.21-9-02 - Construção de estações e redes de distribuição de energia elétrica
- 25.11-0-00 - Fabricação de estruturas metálicas;
- 77.11-0-00 - Locação de automóveis sem condutor;
- 49.29-9-02 - Transporte rodoviário coletivo de passageiros, sob regime de fretamento, intermunicipal, interestadual e internacional;
- 49.24-8-00 - Transporte escolar;
- 49.23-0-02 - Serviço de transporte de passageiros - locação de automóveis com motorista;
- 45.20-0-01 - Serviços de manutenção e reparação mecânica de veículos automotores;
- 45.20-0-07 - Serviços de instalação, manutenção e reparação de acessórios para veículos automotores;
- 45.12-9-02 - Comércio sob consignação de veículos automotores;
- 49.21-3-02 - Transporte rodoviário coletivo de passageiros, com itinerário fixo, intermunicipal em região metropolitana;
- 56.11-2-01 - Restaurantes e similares;
- 77.31-4-00 - Aluguel de máquinas e equipamentos agrícolas sem operador;
- 81.29-0-00 - Atividades de limpeza não especificadas anteriormente (a atividade de limpeza de ruas);
- 38.11-4-00 - Coleta de resíduos não perigosos; 43.99-1-05 - Perfuração e construção de poços de água;

OPM - TRIZIDELA DO VALE  
 PROC. 1810001 / 20. 21  
 FLS. 4314  
 R'IB. P

**CONTRATO SOCIAL POR TRANSFORMAÇÃO DE FIRMA  
EMPRESÁRIA EM LIMITADA E C A SILVA NEGOCIOS  
IMOBILIARIOS - ME**

TRIZIBELA DO VALE  
PROC. 1810001/20 21  
FLS. 4315

43.99-1-04 - Serviços de operação e fornecimento de equipamentos para transporte e elevação de cargas e pessoas para uso em obras; F

46.18-4-02 - Representantes comerciais e agentes do comércio de instrumentos e materiais odonto médico hospitalares;

82.30-0-01- Serviços de organização de feiras, congressos, exposições e festas;

68.22-6-00 - Gestão e administração da propriedade imobiliária;

68.21-8-01 - Corretagem na compra e venda e avaliação de imóveis;

68.10-2-01 - Compra e venda de imóveis próprios;

**CLÁUSULA TERCEIRA** - O Capital da sociedade é de R\$ 300.000,00 (trezentos mil reais) dividido em 300.000 (trezentos mil) quotas de valor unitário R\$ 1,00 (hum real) cada totalmente integralizadas neste ato em moeda corrente do País, dividido entre os sócios na seguinte proporção:

<b>IZEMAYNARA LIMA DE SOUSA</b>	285.000 quotas no valor de R\$ 285.000,00	
<b>EVALDO CARLOS ABREU SILVA</b>	15.000 quotas no valor de R\$ 15.000,00	
<b>TOTAL</b>	300.000	R\$ 300.000,00:

**CLÁUSULA QUARTA** - Que a responsabilidade de cada sócio é restrita ao valor de suas quotas, mas todos respondem solidariamente pela integralização do capital social, conforme art. 1.052 CC/2002.

**CLÁUSULA QUINTA** - A Administração da sociedade caberá a ambos os sócios, anteriormente qualificados neste instrumento, com poderes e atribuições de assinar isoladamente, contratos de abertura de contas bancárias, contratos de créditos e outros contratos em geral, assinatura de cheques, movimentação das contas correntes, para outorgar procurações e tudo o que se fizer necessário para a fiel representação da sociedade, autorizada o uso do nome empresarial, vedado, no entanto, em atividades estranhas ao interesse social ou assumir obrigações seja em favor de qualquer dos quotistas ou de terceiros, bem como onerar ou alienar bens imóveis da sociedade, sem autorização do outro sócio (Art. 997 VI; 1.013, 1015, 10.64 CC/2002).

**CLÁUSULA SEXTA** - Iniciou as atividades em 01/12/2014.

**CLÁUSULA SÉTIMA** - O prazo de duração da sociedade será por tempo indeterminado.

**CLÁUSULA OITAVA** - As quotas são indivisíveis e não poderão ser cedidas ou transferidas no todo ou em parte a terceiros, sem expresse consentimento do outro sócio, a quem fica assegurado, em igualdade de condições e preço, direito de preferência para a sua aquisição, formalizando, se realizada a cessão delas, a alteração contratual pertinente.

**CONTRATO SOCIAL POR TRANSFORMAÇÃO DE FIRMA  
EMPRESÁRIA EM LIMITADA E C A SILVA NEGOCIOS  
IMOBILIARIOS - ME**

CPL - TRIZIDELA DO VALE  
PROC. 1810001/20 21  
FLS. 4316  
K

**CLÁUSULA NONA** - Que a empresa poderá a qualquer tempo, abrir ou fechar filiais, em qualquer parte do país, se assim, em conjunto, decidirem os sócios em conjunto, mediante alteração contratual assinada por todos os sócios.

**CLÁUSULA DÉCIMA** - Que o exercício social coincidirá com o ano civil. Ao término de cada exercício, o administrador prestará contas justificadas de sua administração, procedendo à elaboração das demonstrações financeiras, cabendo aos sócios, na proporção de suas quotas, os lucros ou perdas apuradas.

**CLÁUSULA DÉCIMA PRIMEIRA** - Em caso de morte de um dos sócios, a sociedade não será dissolvida e continuará sendo gerida pelo sócio remanescente ou pelos herdeiros. Não sendo possível ou inexistindo interesse destes ou do sócio remanescente, os valores de seus haveres serão apurados e liquidados com base na situação patrimonial da empresa. O mesmo procedimento será adotado em qualquer dos casos em que a sociedade se resolva em relação a um dos sócios.

**CLÁUSULA DÉCIMA SEGUNDA** - Pode o sócio ser excluído, quando a maioria dos sócios, representativa de mais da metade do capital social, entender que um ou mais sócios estão pondo em risco a continuidade da empresa, em virtude de atos graves e que configurem justa causa segundo artigo 1.085 do CC/2002.

**CLÁUSULA DÉCIMA TERCEIRA** - Os Administradores declaram, sob as penas da lei, de que não estão impedidos de exercer a administração da sociedade, por lei especial, ou em virtude de condenação criminal, ou por se encontrar sob os efeitos dela, a pena que vede, ainda que temporariamente, o acesso a cargos públicos; ou por crime falimentar, de prevaricação, peita ou suborno, concussão, peculato, ou contra a economia popular, contra o sistema financeiro nacional, contra normas de defesa da concorrência, contra as relações de consumo, fé pública, ou a propriedade.

**CLÁUSULA DÉCIMA QUARTA** - As partes elegem o foro de São Luis - Ma para dirimir quaisquer dúvidas decorrentes do presente instrumento contratual, bem como para o exercício e cumprimento dos direitos e obrigações resultantes deste contrato, sendo que os administradores renunciam a qualquer outro, por mais privilegiado que possa ser. E, por estarem justos e contratados, assinam o presente instrumento particular em três vias de igual teor e forma.

São Luis – Ma, 21 de Dezembro de 2020

\_\_\_\_\_  
EVALDO CARLOS ABREU SILVA

\_\_\_\_\_  
IZEMAYNARA LIMA DE SOUSA

A  
el



CPL - TRIZIDELA DO VALE  
PROC. 1810001/20 21  
FLS. 4317  
R \_\_\_\_\_ f

## ASSINATURA ELETRÔNICA

Certificamos que o ato da empresa HABTOS EMPREENDIMENTOS LTDA consta assinado digitalmente por:

IDENTIFICAÇÃO DO(S) ASSINANTE(S)	
CPF	Nome
04509554354	IZEMAYNARA LIMA DE SOUSA
48918997353	EVALDO CARLOS ABREU SILVA

**JUCEMA**

CERTIFICO O REGISTRO EM 23/12/2020 17:43 SOB Nº 21201103459.  
PROTOCOLO: 201163802 DE 23/12/2020.  
CÓDIGO DE VERIFICAÇÃO: 12006441866. CNPJ DA SEDE: 21544541000150.  
NIRE: 21201103459. COM EFEITOS DO REGISTRO EM: 21/12/2020.  
HABTOS EMPREENDIMENTOS LTDA

LÍLIAN THERESA RODRIGUES MENDONÇA  
SECRETÁRIA-GERAL  
[www.empresafacil.ma.gov.br](http://www.empresafacil.ma.gov.br)

A validade deste documento, se impresso, fica sujeito à comprovação de sua autenticidade nos respectivos portais, informando seus respectivos códigos de verificação.

07X99

6

7

ed



**ALTERAÇÃO E TRANSFORMAÇÃO DE SOCIEDADE LIMITADA PARA  
EMPRESA INDIVIDUAL DE RESPONSABILIDADE LIMITADA - EIRELI**

**IVALDO CARLOS ABREU SILVA**, Brasileiro, solteiro, nascido em São Luis – Ma em 13/03/1972, Empresário, portador da CNH sob o nº 03483863720 DETRAN/MA, CPF nº 489.189.973-53, residente e domiciliado na Rua C, nº 57, Cohatrac I, São Luis – Ma, Cep: 65053-600 e;

**IZEMAYNARA LIMA DE SOUSA**, brasileira, solteira, nascida em Pindaré Mirim – MA em 12/10/1989, Empresária, portadora do RG sob o nº 0298634920050 SSP/MA, CPF nº 045.095.543-54, residente e domiciliada na Rua C, nº 57, Cohatrac I, São Luis – Ma, Cep: 65053-600.

Únicos sócios componentes da sociedade empresária HABTOS EMPREENDIMENTOS LTDA – CNPJ nº 21.544.541/0001-50 com sede na Rua C, nº 57, Cohatrac I, São Luis – Ma, Cep: 65053-600, com seu ato constitutivo arquivado na Junta Comercial do Estado do Maranhão – JUCEMA, NIRE 21201103459, resolvem, assim, alterar e transformar a Empresa HABTOS EMPREENDIMENTOS LTDA para EMPRESA INDIVIDUAL DE RESPONSABILIDADE LIMITADA, a qual regerá, doravante pela presente transformação e ATO CONSTITUTIVO, com fulcro nos artigos 1.035 e 980-A a lei 10.406/02 e em conformidade com a lei 12.441/2011 e IN 35/2017-DREI.

**CLAUSULA PRIMEIRA - RETIRADA DE SOCIO:** Retira-se da sociedade a Sócia IZEMAYNARA LIMA DE SOUSA que cede e transfere todas as suas 285.000 (Duzentos e oitenta e cinco mil) quotas do capital na sociedade, no valor nominal de R\$ 1,00 (Hum Real) cada uma, para o Sócio, EVALDO CARLOS ABREU SILVA declarando, ainda ter recebido da mesma, neste ato, em moeda corrente do País, a quantia de R\$ 285.000 (Duzentos e oitenta e cinco mil reais), não tendo mais nada a reclamar, seja a que título for, nem do cessionário nem da sociedade, dando-lhes plena, geral, rasa e irrevogável quitação.

**CLÁUSULA SEGUNDA - TRANSFORMAÇÃO:** Fica transformada esta sociedade em EMPRESA INDIVIDUAL DE RESPONSABILIDADE LIMITADA - EIRELI, sob o nome empresarial de HABTOS EMPREENDIMENTOS EIRELI com sub-rogação de todos os direitos e obrigações pertinentes.

**CLÁUSULA TERCEIRA - INTEGRALIZAÇÃO DE CAPITAL:** O acervo desta Empresa no valor de R\$ 300.000,00(Trezentos Mil Reais), passa a constituir o capital da EIRELI, integralizado neste ato em moeda corrente do país pelo titular:

**CLÁUSULA QUARTA ENDEREÇO:** A presente EMPRESA INDIVIDUAL DE RESPONSABILIDADE LIMITADA - EIRELI, girará sob o nome empresarial HABTOS EMPREENDIMENTOS EIRELI com sede na Rua C, nº 57, Cohatrac I, São Luis – Ma, Cep: 65053-600, com inscrição no CNPJ nº 21.544.541/0001-50, podendo a qualquer tempo, a critério de seu titular, abrir ou fechar filiais, em qualquer parte do território nacional.

**ALTERAÇÃO E TRANSFORMAÇÃO DE SOCIEDADE LIMITADA PARA  
EMPRESA INDIVIDUAL DE RESPONSABILIDADE LIMITADA - EIRELI**

**CLÁUSULA QUINTA OBJETO SOCIAL:**

- 71.12-0-00 - Serviços de engenharia;
- 45.30-7-03 - Comércio a varejo de peças e acessórios novos para veículos automotores;
- 46.39-7-01 - Comércio atacadista de produtos alimentícios em geral;
- 42.13-8-00 - Obras de urbanização - ruas, praças e calçadas;
- 43.30-4-04 - Serviços de pintura de edifícios em geral;
- 47.44-0-99 - Comércio varejista de materiais de construção em geral;
- 45.20-0-05 - Serviços de lavagem, lubrificação e polimento de veículos automotores;
- 41.20-4-00 - Construção de edifícios;
- 42.99-5-01 - Construção de instalações esportivas e recreativas;
- 43.22-3-01 - Instalações hidráulicas, sanitárias e de gás;
- 43.21-5-00 - Instalação e manutenção elétrica;
- 43.13-4-00 - Obras de terraplenagem;
- 43.99-1-03 - Obras de alvenaria;
- 81.30-3-00 - Atividades paisagísticas;
- 42.21-9-02 - Construção de estações e redes de distribuição de energia elétrica
- 25.11-0-00 - Fabricação de estruturas metálicas;
- 77.11-0-00 - Locação de automóveis sem condutor;
- 49.29-9-02 - Transporte rodoviário coletivo de passageiros, sob regime de fretamento, intermunicipal, interestadual e internacional;
- 49.24-8-00 - Transporte escolar;
- 49.23-0-02 - Serviço de transporte de passageiros - locação de automóveis com motorista;
- 45.20-0-01 - Serviços de manutenção e reparação mecânica de veículos automotores;
- 45.20-0-07 - Serviços de instalação, manutenção e reparação de acessórios para veículos automotores;
- 45.12-9-02 - Comércio sob consignação de veículos automotores;
- 49.21-3-02 - Transporte rodoviário coletivo de passageiros, com itinerário fixo, intermunicipal em região metropolitana;
- 56.11-2-01 - Restaurantes e similares;
- 77.31-4-00 - Aluguel de máquinas e equipamentos agrícolas sem operador;
- 81.29-0-00 - Atividades de limpeza não especificadas anteriormente (a atividade de limpeza de ruas);

CPL - TRIZIDELA DO VALE  
 PROC. 1810002/20 21  
 FLS. 4319  
 IB. F

**ALTERAÇÃO E TRANSFORMAÇÃO DE SOCIEDADE LIMITADA PARA EMPRESA INDIVIDUAL DE RESPONSABILIDADE LIMITADA - EIRELI**

- 38.11-4-00 - Coleta de resíduos não perigosos; 43.99-1-05 - Perfuração e construção de poços de água;
- 43.99-1-04 - Serviços de operação e fornecimento de equipamentos para transporte e elevação de cargas e pessoas para uso em obras;
- 46.18-4-02 - Representantes comerciais e agentes do comércio de instrumentos e materiais odontológico hospitalares;
- 82.30-0-01 - Serviços de organização de feiras, congressos, exposições e festas;
- 68.22-6-00 - Gestão e administração da propriedade imobiliária;
- 68.21-8-01 - Corretagem na compra e venda e avaliação de imóveis;
- 68.10-2-01 - Compra e venda de imóveis próprios;

**CLÁUSULA SEXTA – PRAZO DE DURAÇÃO**

O prazo de duração é por tempo indeterminado. É garantida a continuidade da pessoa jurídica diante do impedimento por força maior ou impedimento temporário ou permanente do titular, podendo a empresa ser alterada para atender uma nova situação.

**CLÁUSULA SETIMA – DA ADMINISTRAÇÃO**

A empresa será administrada por seu titular, EVALDO CARLOS ABREU SILVA, a quem caberá dentre outras atribuições, a representação ativa e passiva, judicial e extrajudicial, desta EIRELI, sendo a responsabilidade do titular limitada ao capital integralizado.

**CLÁUSULA OITAVA – DO EXERCÍCIO SOCIAL**

O término de cada exercício social será encerrado em 31 de dezembro do ano civil, com a apresentação do balanço patrimonial e resultado econômico do ano fiscal.

**CLÁUSULA NONA – DA DECLARAÇÃO**

Declara o titular da EIRELI, para os devidos fins e efeitos de direito, que o mesmo não participa de nenhuma outra empresa, pessoa jurídica dessa modalidade.

**CLÁUSULA DECIMA – DA RESPONSABILIDADE**

A responsabilidade do titular é limitada ao capital integralizado da empresa que será regida pelo regime jurídico da empresa Limitada e supletivamente pela lei da Sociedade Anônima.

**CLÁUSULA DECIMA PRIMEIRA – DO DESEMPEDIMENTO**

O titular declara sob as penas da lei, que não está impedido, por lei especial, e nem condenado ou que se encontra sob os efeitos de condenação, que o proíba de exercer a administração desta EIRELI, bem como não está impedido, ou em virtude de condenação criminal, ou por se encontrar sob os efeitos dela, a pena que vede, ainda que temporariamente, o acesso a cargos públicos ou crime falimentar, de prevaricação, peita ou suborno, concussão, peculato, ou contra a economia popular, contra o sistema financeiro nacional, contra normas de defesa de concorrência, contra as relações de consumo, fé pública ou a propriedade. (Art. 1.011, § 1º, CC/2002).

**ALTERAÇÃO E TRANSFORMAÇÃO DE SOCIEDADE LIMITADA PARA  
EMPRESA INDIVIDUAL DE RESPONSABILIDADE LIMITADA - EIRELI**

**CLÁUSULA DECIMA SEGUNDA -DO FORO**

Fica eleito o foro tal da Cidade de São Luís/MA, para resolver quaisquer litígios oriundos do presente Ato Constitutivo de EIRELI.

São Luis(Ma), 01 de Fevereiro de 2021

CPL - TRIZIDELA DO VALE  
PROC. 1810001/20 24  
FLS. 4324  
F'IB. f

\_\_\_\_\_  
EVALDO CARLOS ABREU SILVA

\_\_\_\_\_  
IZEMAYNARA LIMA DE SOUSA

b

f  
ed



GPL - TRIZIDELA DO VALE  
 PROC. 1810001/20 24  
 FLS. 4322  
 FIR \_\_\_\_\_ F

### ASSINATURA ELETRÔNICA

Certificamos que o ato da empresa HABTOS EMPREENDIMENTOS EIRELI consta assinado digitalmente por:

IDENTIFICAÇÃO DO(S) ASSINANTE(S)	
CPF	Nome
04509554354	IZEMAYNARA LIMA DE SOUSA
48918997353	EVALDO CARLOS ABREU SILVA

6

**JUCEMA**

CERTIFICO O REGISTRO EM 04/02/2021 09:47 SOB Nº 21600179203.  
 PROTOCOLO: 210162678 DE 03/02/2021.  
 CÓDIGO DE VERIFICAÇÃO: 12100771724. CNPJ DA SEDE: 21544541000150.  
 NIRE: 21600179203. COM EFEITOS DO REGISTRO EM: 01/02/2021.  
 HABTOS EMPREENDIMENTOS EIRELI

LÍLIAN THERESA RODRIGUES MENDONÇA  
 SECRETÁRIA-GERAL  
 www.empresafacil.ma.gov.br

A validade deste documento, se impresso, fica sujeito à comprovação de sua autenticidade nos respectivos portais, informando seus respectivos códigos de verificação.

12 X 97

F  
d



**REPÚBLICA FEDERATIVA DO BRASIL**  
**CADASTRO NACIONAL DA PESSOA JURÍDICA**

CPL - TRIZIDELA DO VALE  
PROC. 1810001/20 21  
4323  
FLS. \_\_\_\_\_  
R \_\_\_\_\_

NÚMERO DE INSCRIÇÃO 21.544.541/0001-50 MATRIZ	COMPROVANTE DE INSCRIÇÃO E DE SITUAÇÃO CADASTRAL	DATA DE ABERTURA 10/12/2014
NOME EMPRESARIAL HABTOS EMPREENDIMENTOS EIRELI		
TÍTULO DO ESTABELECIMENTO (NOME DE FANTASIA) HABTOS EMPREENDIMENTOS	PORTE ME	
CÓDIGO E DESCRIÇÃO DA ATIVIDADE ECONÔMICA PRINCIPAL 71.12-0-00 - Serviços de engenharia		
CÓDIGO E DESCRIÇÃO DAS ATIVIDADES ECONÔMICAS SECUNDÁRIAS 25.11-0-00 - Fabricação de estruturas metálicas 38.11-4-00 - Coleta de resíduos não-perigosos 41.20-4-00 - Construção de edifícios 42.13-8-00 - Obras de urbanização - ruas, praças e calçadas 42.21-9-02 - Construção de estações e redes de distribuição de energia elétrica 42.99-5-01 - Construção de instalações esportivas e recreativas 43.13-4-00 - Obras de terraplenagem 43.21-5-00 - Instalação e manutenção elétrica 43.22-3-01 - Instalações hidráulicas, sanitárias e de gás 43.30-4-04 - Serviços de pintura de edifícios em geral 43.99-1-03 - Obras de alvenaria 43.99-1-04 - Serviços de operação e fornecimento de equipamentos para transporte e elevação de cargas e pessoas para uso em obras 43.99-1-05 - Perfuração e construção de poços de água 45.12-9-02 - Comércio sob consignação de veículos automotores 45.20-0-01 - Serviços de manutenção e reparação mecânica de veículos automotores 45.20-0-05 - Serviços de lavagem, lubrificação e polimento de veículos automotores 45.20-0-07 - Serviços de instalação, manutenção e reparação de acessórios para veículos automotores 45.30-7-03 - Comércio a varejo de peças e acessórios novos para veículos automotores 46.18-4-02 - Representantes comerciais e agentes do comércio de instrumentos e materiais odonto-médico-hospitalares 46.39-7-01 - Comércio atacadista de produtos alimentícios em geral		
CÓDIGO E DESCRIÇÃO DA NATUREZA JURÍDICA 230-5 - Empresa Individual de Responsabilidade Limitada (de Natureza Empresári		
LOGRADOURO R C	NÚMERO 57	COMPLEMENTO *****
CEP 65.053-600	BAIRRO/DISTRITO COHATRAC I	MUNICÍPIO SAO LUIS
UF MA		
ENDEREÇO ELETRÔNICO EVALDOCARLOSCORRETOR@GMAIL.COM	TELEFONE (98) 8852-8248	
ENTE FEDERATIVO RESPONSÁVEL (EFR) *****		
SITUAÇÃO CADASTRAL ATIVA	DATA DA SITUAÇÃO CADASTRAL 04/03/2021	
MOTIVO DE SITUAÇÃO CADASTRAL		
SITUAÇÃO ESPECIAL *****	DATA DA SITUAÇÃO ESPECIAL *****	

Aprovado pela Instrução Normativa RFB nº 1.863, de 27 de dezembro de 2018.

Emitido no dia 30/10/2021 às 13:33:55 (data e hora de Brasília).

Página: 1/2



# REPÚBLICA FEDERATIVA DO BRASIL

## CADASTRO NACIONAL DA PESSOA JURÍDICA

CPL - TRIZIDELA DO VALE  
 PROC. 1810001/20 21  
 FLS. 4324  
 RIB. F

NÚMERO DE INSCRIÇÃO 21.544.541/0001-50 MATRIZ	COMPROVANTE DE INSCRIÇÃO E DE SITUAÇÃO CADASTRAL	DATA DE ABERTURA 10/12/2014
NOME EMPRESARIAL HABTOS EMPREENDIMENTOS EIRELI		
CÓDIGO E DESCRIÇÃO DAS ATIVIDADES ECONÔMICAS SECUNDÁRIAS 47.44-0-99 - Comércio varejista de materiais de construção em geral 49.21-3-02 - Transporte rodoviário coletivo de passageiros, com itinerário fixo, intermunicipal em região metropolitana 49.23-0-02 - Serviço de transporte de passageiros - locação de automóveis com motorista 49.24-8-00 - Transporte escolar 49.29-9-02 - Transporte rodoviário coletivo de passageiros, sob regime de fretamento, intermunicipal, interestadual e internacional 56.11-2-01 - Restaurantes e similares 68.10-2-01 - Compra e venda de imóveis próprios 68.21-8-01 - Corretagem na compra e venda e avaliação de imóveis 68.22-6-00 - Gestão e administração da propriedade imobiliária 77.11-0-00 - Locação de automóveis sem condutor 77.31-4-00 - Aluguel de máquinas e equipamentos agrícolas sem operador 81.29-0-00 - Atividades de limpeza não especificadas anteriormente 81.30-3-00 - Atividades paisagísticas 82.30-0-01 - Serviços de organização de feiras, congressos, exposições e festas		
CÓDIGO E DESCRIÇÃO DA NATUREZA JURÍDICA 230-5 - Empresa Individual de Responsabilidade Limitada (de Natureza Empresári		
LOGRADOURO R C	NÚMERO 57	COMPLEMENTO *****
CEP 65.053-600	BAIRRO/DISTRITO COHATRAC I	MUNICÍPIO SAO LUIS
UF MA	ENDEREÇO ELETRÔNICO EVALDOCARLOSCORRETOR@GMAIL.COM	
TELEFONE (98) 8852-8248		
ENTE FEDERATIVO RESPONSÁVEL (EFR) *****		
SITUAÇÃO CADASTRAL ATIVA	DATA DA SITUAÇÃO CADASTRAL 04/03/2021	
MOTIVO DE SITUAÇÃO CADASTRAL		
SITUAÇÃO ESPECIAL *****	DATA DA SITUAÇÃO ESPECIAL *****	

Aprovado pela Instrução Normativa RFB nº 1.863, de 27 de dezembro de 2018.

Emitido no dia 30/10/2021 às 13:33:55 (data e hora de Brasília).

Página: 2/2







CPL - TRIZIDEIA DO VALE  
PROC. 1810001/20 21  
FLS. 4326  
F'IB. K

Ministério da Fazenda  
Secretaria da Receita Federal do Brasil

Comprovante de Situação Cadastral no CPF

Nº do CPF: **489.189.973-53**

Nome: **EVALDO CARLOS ABREU SILVA**

Data de Nascimento: **13/03/1972**

Situação Cadastral: **REGULAR**

Data da Inscrição: **27/11/1992**

Digito Verificador: **00**

Comprovante emitido às: **13:24:01** do dia **02/10/2021** (hora e data de Brasília).  
Código de controle do comprovante: **A477.71C3.ED5C.E76F**



Este documento não substitui o ["Comprovante de Inscrição no CPF"](#).

(Modelo aprovado pela IN/RFB nº 1.548, de 13/02/2015.)

CPL - TRIZIDEIA DO VALE  
PROC. 2810001/20 21  
FLS. 4327  
19 \_\_\_\_\_ K



Governo do Estado do Maranhão  
Secretaria de Estado de Indústria e comércio - SEINC  
Junta Comercial do Estado do Maranhão



## CERTIDÃO ESPECÍFICA

### Sistema Nacional de Registro de Empresas Mercantis - SINREM

Certificamos que as informações abaixo constam dos documentos arquivados nesta Junta Comercial e são vigentes na data da sua expedição.

Certificamos que HABTOS EMPREENDIMENTOS EIRELI encontra-se registrada nesta Junta Comercial, como segue:		Protocolo: MAC2101544615	
NIRE 21600179203 CNPJ 21.544.541/0001-50		Situação ATIVA Status SEM STATUS	
Endereço Completo C, Nº 57, xxxxx, COHATRAC I - São Luís/MA - CEP 65053-600			
<b>Arquivamentos Posteriores</b>			
Ato	Número	Data	Descrição
223	20210274344	22/02/2021	BALANCO
002	21600179203	04/02/2021	TRANSFORMAÇÃO
002	21600179203	04/02/2021	ALTERAÇÃO DE DADOS E DE NOME EMPRESARIAL
002	21201103459	23/12/2020	TRANSFORMAÇÃO
002	21201103459	23/12/2020	ALTERAÇÃO DE DADOS E DE NOME EMPRESARIAL
315	20140819215	10/12/2014	ENQUADRAMENTO DE MICROEMPRESA
080	21102033401	10/12/2014	INSCRIÇÃO

Esta certidão foi emitida automaticamente em 25/10/2021, às 18:08:34 (horário de Brasília).  
Se impressa, verificar sua autenticidade no <https://www.empresafacil.ma.gov.br>, com o código XHVB57M5.



Lilian Theresa Rodrigues Mendonça  
Secretário(a) Geral

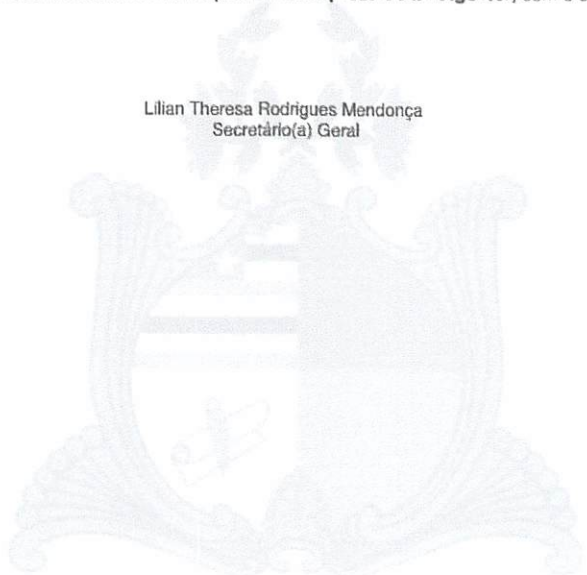

*[Handwritten signature]*

*[Handwritten mark]*

## CERTIDÃO SIMPLIFICADA

### Sistema Nacional de Registro de Empresas Mercantis - SINREM

Certificamos que as informações abaixo constam dos documentos arquivados nesta Junta Comercial e são vigentes na data da sua expedição.

Nome Empresarial: <b>HABTOS EMPREENDIMENTOS EIRELI</b>		Protocolo: MAC2101544570	
Natureza Jurídica: Empresa Individual de Responsabilidade Limitada (de Natureza Empresária)			
NIRE (Sede) 21600179203	CNPJ 21.544.541/0001-50	Arquivamento do Ato Constitutivo 10/12/2014	Início de Atividade 01/12/2014
Endereço Completo Rua C, Nº 57, COHATRAC I - São Luís/MA - CEP 65053-600			
<p>eto</p> <p>12-0-00 - SERVIÇOS DE ENGENHARIA 45.30-7-03 - COMERCIO A VAREJO DE PECAS E ACESSORIOS NOVOS PARA VEICULOS AUTOMOTORES 46.39-7-01 - COMERCIO ATACADISTA DE PRODUTOS ALIMENTICIOS EM GERAL 42.13-8-00 - OBRAS DE URBANIZACAO - RUAS, PRACAS E CALCADAS 43.30-4-04 - SERVIÇOS DE PINTURA DE EDIFICIOS EM GERAL 47.44-0-99 - COMERCIO VAREJISTA DE MATERIAIS DE CONSTRUCAO EM GERAL 45.20-0-05 - SERVIÇOS DE LAVAGEM, LUBRIFICACAO E POLIMENTO DE VEICULOS AUTOMOTORES 41.20-4-00 - CONSTRUCAO DE EDIFICIOS 42.99-5-01 - CONSTRUCAO DE INSTALACOES ESPORTIVAS E RECREATIVAS 43.22-3-01 - INSTALACOES HIDRAULICAS, SANITARIAS E DE GAS 43.21-5-00 - INSTALACAO E MANUTENCAO ELETRICA 43.13-4-00 - OBRAS DE TERRAPLENAGEM 43.99-1-03 - OBRAS DE ALVENARIA 81.30-3-00 - ATIVIDADES PAISAGISTICAS 42.21-9-02 - CONSTRUCAO DE ESTACOES E REDES DE DISTRIBUICAO DE ENERGIA ELETRICA 25.11-0-00 - FABRICACAO DE ESTRUTURAS METALICAS 77.11-0-00 - LOCACAO DE AUTOMOVEIS SEM CONDUTOR 49.29-9-02 - TRANSPORTE RODOVIARIO COLETIVO DE PASSAGEIROS, SOB REGIME DE FRETAMENTO, INTERMUNICIPAL, INTERESTADUAL E INTERNACIONAL 49.24-8-00 - TRANSPORTE ESCOLAR 49.23-0-02 - SERVICO DE TRANSPORTE DE PASSAGEIROS - LOCACAO DE AUTOMOVEIS COM MOTORISTA 45.20-0-01 - SERVIÇOS DE MANUTENCAO E REPARACAO MECANICA DE VEICULOS AUTOMOTORES 45.20-0-07 - SERVIÇOS DE INSTALACAO, MANUTENCAO E REPARACAO DE ACESSORIOS PARA VEICULOS AUTOMOTORES 45.12-9-02 - COMERCIO SOB CONSIGNACAO DE VEICULOS AUTOMOTORES 49.21-3-02 - TRANSPORTE RODOVIARIO COLETIVO DE PASSAGEIROS, COM ITINERARIO FIXO, INTERMUNICIPAL EM REGIAO METROPOLITANA 56.11-2-01 - RESTAURANTES E SIMILARES 77.31-4-00 - ALUGUEL DE MAQUINAS E EQUIPAMENTOS AGRICOLAS SEM OPERADOR 81.29-0-00 - ATIVIDADES DE LIMPEZA NAO ESPECIFICADAS ANTERIORMENTE (A ATIVIDADE DE LIMPEZA DE RUAS) 38.11-4-00 - COLETA DE RESIDUOS NAO PERIGOSOS 43.99-1-05 - PERFURACAO E CONSTRUCAO DE POCOS DE AGUA 43.99-1-04 - SERVIÇOS DE OPERACAO E FORNECIMENTO DE EQUIPAMENTOS PARA TRANSPORTE E ELEVACAO DE CARGAS E PESSOAS PARA USO EM OBRAS 46.18-4-02 - REPRESENTANTES COMERCIAIS E AGENTES DO COMERCIO DE INSTRUMENTOS E MATERIAIS ODONTO MEDICO HOSPITALARES 82.30-0-01 - SERVIÇOS DE ORGANIZACAO DE FEIRAS, CONGRESSOS, EXPOSICOES E FESTAS 68.22-6-00 - GESTAO E ADMINISTRACAO DA PROPRIEDADE IMOBILIARIA 68.21-8-01 - CORRETAGEM NA COMPRA E VENDA E AVALIACAO DE IMOVEIS 68.10-2-01 - COMPRA E VENDA DE IMOVEIS PROPRIOS</p>			
Capital R\$ 300.000,00 (trezentos mil reais) Capital Integralizado R\$ 300.000,00 (trezentos mil reais)		Porte ME (Microempresa)	Prazo de Duração Indeterminado
Administrador	CPF	Administrador	Início do Mandato
Nome EVALDO CARLOS ABREU SILVA	489.189.973-53	S	10/12/2014
Término do Mandato Indeterminado			
Dados do Administrador			
Nome EVALDO CARLOS ABREU SILVA	CPF 489.189.973-53	Início do Mandato 01/02/2021	Término do Mandato Indeterminado
Último Arquivamento			
Data 22/02/2021	Número 20210274344	Ato/eventos 223 / 223 - BALANCO	Situação ATIVA Status SEM STATUS

Esta certidão foi emitida automaticamente em 25/10/2021, às 18:09:31 (horário de Brasília).  
Se impressa, verificar sua autenticidade no <https://www.empresafacil.ma.gov.br>, com o código NFCHXSXD.



MAC2101544570

Lilian Theresa Rodrigues Mendonça  
Secretário Geral



## Consulta Consolidada de Pessoa Jurídica

Este relatório tem por objetivo apresentar os resultados consolidados de consultas eletrônicas realizadas diretamente nos bancos de dados dos respectivos cadastros. A responsabilidade pela veracidade do resultado da consulta é do Órgão gestor de cada cadastro consultado. A informação relativa à razão social da Pessoa Jurídica é extraída do Cadastro Nacional da Pessoa Jurídica, mantido pela Receita Federal do Brasil.

Consulta realizada em: 09/12/2021 23:37:37

### Informações da Pessoa Jurídica:

Razão Social: **HABTOS EMPREENDIMENTOS EIRELI**  
CNPJ: **21.544.541/0001-50**

### Resultados da Consulta Eletrônica:

Órgão Gestor: **TCU**  
Cadastro: **Licitantes Inidôneos**  
Resultado da consulta: **Nada Consta**

Para acessar a certidão original no portal do órgão gestor, clique [AQUI](#).

Órgão Gestor: **CNJ**  
Cadastro: **CNIA - Cadastro Nacional de Condenações Cíveis por Ato de Improbidade Administrativa e Inelegibilidade**  
Resultado da consulta: **Nada Consta**

Para acessar a certidão original no portal do órgão gestor, clique [AQUI](#).

Órgão Gestor: **Portal da Transparência**  
Cadastro: **Cadastro Nacional de Empresas Inidôneas e Suspensas**  
Resultado da consulta: **Nada Consta**

Para acessar a certidão original no portal do órgão gestor, clique [AQUI](#).

Órgão Gestor: **Portal da Transparência**  
Cadastro: **CNEP - Cadastro Nacional de Empresas Punidas**  
Resultado da consulta: **Nada Consta**

Para acessar a certidão original no portal do órgão gestor, clique [AQUI](#).

Obs: A consulta consolidada de pessoa jurídica visa atender aos princípios de simplificação e

Handwritten signature and initials.

racionalização de serviços públicos digitais. Fundamento legal: Lei nº 12.965, de 23 de abril de 2014, Lei nº 13.460, de 26 de junho de 2017, Lei nº 13.726, de 8 de outubro de 2018, Decreto nº 8.638 de 15, de janeiro de 2016.

b

f  
dl

DATA DA CONSULTA: 25/11/2021 14:21:43

Identificação do Contribuinte - CNPJ Matriz

CNPJ: 21.544.541/0001-50

A opção pelo Simples Nacional e/ou SIMEI abrange todos os estabelecimentos da empresa

Nome Empresarial: HBTOS EMPREENDIMENTOS EIRELI

CPL: TRIZIDELA DO VALE  
PROC. 1810.001/20 21  
FLS. 4332  
FIB. F

Situação Atual

Situação no Simples Nacional: Optante pelo Simples Nacional

Situação no SIMEI: Enquadrado no SIMEI

+ Mais informações

Voltar

Gerar PDF

b

f



CPL - TRIZIDELA DO VALE  
PROC. J810.001/20.21  
FLS. 4332  
F. 18 K

Ministério da Economia  
Secretaria Especial de Desburocratização, Gestão e Governo Digital  
Secretaria de Gestão

Sistema de Cadastramento Unificado de Fornecedores - SICAF

**Certificado de Registro Cadastral - CRC**

(Emissão conforme art. 17 da Instrução Normativa nº 03, de 26 abril de 2018)

CNPJ: 21.544.541/0001-50  
Razão Social: HABTOS EMPREENDIMENTOS EIRELI

Atividade Econômica Principal:

7112-0/00 - SERVIÇOS DE ENGENHARIA

Endereço:

RUA C, 57 - COHATRAC I - São Luis / Maranhão

Observações:

A veracidade das informações poderá ser verificada no endereço [www.comprasgovernamentais.gov.br](http://www.comprasgovernamentais.gov.br).  
Este certificado não substitui os documentos enumerados nos artigos 28 a 31 da Lei nº 8.666, de 1993.

Emitido em: 09/12/2021 15:39

1 de 1

22/11/21



CPL - TRIZIDE: A DO VALE  
PROC. 1810001/20.21  
FLS. 4333  
R'IB. F

Ministério da Economia  
Secretaria Especial de Desburocratização, Gestão e Governo Digital  
Secretaria de Gestão

Sistema de Cadastramento Unificado de Fornecedores - SICAF

**Certificado de Registro Cadastral - CRC**

(Emissão conforme art. 17 da Instrução Normativa nº 03, de 26 abril de 2018)

CNPJ: 21.544.541/0001-50  
Razão Social: HABTOS EMPREENDIMENTOS EIRELI

Atividade Econômica Principal:

7112-0/00 - SERVIÇOS DE ENGENHARIA

Endereço:

RUA C, 57 - COHATRAC I - São Luis / Maranhão

Observações:

A veracidade das informações poderá ser verificada no endereço [www.comprasgovernamentais.gov.br](http://www.comprasgovernamentais.gov.br).  
Este certificado não substitui os documentos enumerados nos artigos 28 a 31 da Lei nº 8.666, de 1993.

Emitido em: 09/12/2021 15:39

1 de 1

23 x 95 el





CPL - TRIZIDEIA DO VALE  
PROC. 1810001/20.21  
FLS. 4334  
FIR \_\_\_\_\_ K



PREFEITURA DE SÃO LUÍS  
SECRETARIA MUNICIPAL DE FAZENDA

2021

# ALVARÁ DE LICENÇA E FUNCIONAMENTO

FINALIDADE: FUNCIONAMENTO DE ESTABELECIMENTO

INSCRIÇÃO MUNICIPAL	CPF/CNPJ	NÚMERO DE CONTROLE
98277357	21.544.541/0001-50	92120211935979

**RAZÃO SOCIAL**

HABTOS EMPREENDIMENTOS EIRELI

**NOME FANTASIA**

HABTOS EMPREENDIMENTOS

**LOCALIZAÇÃO**

R C Nº 57, COHATRAC I  
65053600 -SAO LUIS-MA

**INSCRIÇÃO IMOBILIÁRIA**

**CNAE Principal e Secundários**

711200000 - SERVICOS DE ENGENHARIA

**RESTRIÇÕES**

Este contribuinte está autorizado a desenvolver as atividades acima elencadas e firma compromisso, sob as penas da lei, de que conhece e atende os requisitos legais exigidos para funcionamento e exercício das atividades econômicas constantes do objeto social, no que respeita ao uso e ocupação do solo, as atividades domiciliares e restrições ao uso de espaços públicos, acessibilidade e de segurança sanitária, ambiental e de prevenção contra incêndios e pânico. O contribuinte reconhece que o não atendimento a estes requisitos acarretará a suspensão e a cassação subsequente do Alvará de Funcionamento, nos termos da legislação vigente.

NOTA: ESTE ALVARÁ DEVE SER AFIXADO EM LOCAL VISÍVEL E ACESSÍVEL À FISCALIZAÇÃO.

CÓDIGO DE AUTENTICIDADE:

VALIDADE: 31/12/2021

87CC81D08C5269A6F4267DD0BD4B479E

24x97



PREFEITURA DE SÃO LUÍS

BPL: TRIZIDELA DO VALE

PROC. 1810001/2021

FLS. 4335

SECRETARIA MUNICIPAL DE FAZENDA

DADOS CADASTRAIS DO CONTRIBUINTE

Origem: REDESIM

DADOS GERAIS

TIPO DE PESSOA: JURÍDICA INSCRIÇÃO MUNICIPAL: 98277357 CNPJ: 21544541000150  
NOME EMPRESARIAL: HABTOS EMPREENDIMENTOS EIRELI  
NOME FANTASIA: HABTOS EMPREENDIMENTOS  
SITUAÇÃO CADASTRAL: ATIVO  
NATUREZA JURÍDICA: 2305 - Empresas Individuais de Responsabilidade Limitada - Natureza Empresária  
CBO: -  
DOC. CONSTITUIÇÃO: INSTRUMENTO PARTICULAR DE ALT. ATUAL. CONTR. SOC.: 04/02/2021  
ORGÃO DE REGISTRO: JUNTA COMERCIAL - NIRE: 21600179203  
CAPITAL SOCIAL: 300.000,00 INSCRIÇÃO ESTADUAL: 127258230  
REG. TRIBUTÁRIO: Normal TIPO ESTABELECIMENTO: SEDE/MATRIZ  
SUBSTITUTO TRIBUTÁRIO: NÃO REGIME PAGAMENTO: DE COMPETENCIA  
INSCR. MUNIC. PRINCIPAL: SIM TIPO ENQUADRAMENTO: LTDA  
LIVRO: FOLHA: DATA DO REGISTRO: 10/12/2014  
ATV. LICENCIADA VINCULADA: Taxa TLVLF Assessorias; Consultorias.

TIPO PORTE: MICROEMPRESA

TIPO DE INSCRIÇÃO: NORMAL

ENDEREÇOS

ENDEREÇO ESTABELECIMENTO

TIPO DE ZONA URBANA USO DO IMÓVEL:  
TIPO DE IMÓVEL: N?O INFORMADO INSC. IMOBILIÁRIA 14050355001500040  
CIDADE/UF: SAO LUIS / MA NÚMERO: 57  
ENDEREÇO: R C CEP: 65053600  
COMPLEMENTO: BAIRRO: COHATRAC I  
POVOADO: ZONA RURAL:  
CCIR: NIRF:  
DATUM REFERÊNCIA: LATITUDE:  
LONGITUDE:

ENDEREÇO CORRESPONDÊNCIA

CIDADE/UF: SAO LUIS / MA NÚMERO: 57  
ENDEREÇO: R C CEP: 65053600  
COMPLEMENTO: BAIRRO: COHATRAC I

CONTATOS

TIPO DE CONTATO	DESCRIÇÃO
E-MAIL	habtos.empreendimentos@gmail.com
TELEFONE	(98) 98410-2062

**ATIVIDADES DESENVOLVIDAS****OBJETO SOCIAL**

null

CPL - TRIZIBELA DO VALE  
PROC. 1810001/20 21  
FLS. 4336

**FORMA DE ATUAÇÃO**

Estabelecimento Fixo

**LISTA DE ATIVIDADES**

CÓDIGO CNAE	DESCRIÇÃO	PRINCIPAL
251100000	FABRICACAO DE ESTRUTURAS METALICAS	
381140000	COLETA DE RESIDUOS NAO-PERIGOSOS	
412040000	CONSTRUCAO DE EDIFICIOS	
421380000	OBRAS DE URBANIZACAO - RUAS, PRACAS E CALCADAS	
422190200	CONSTRUCAO DE ESTACOES E REDES DE DISTRIBUICAO DE ENERGIA	
429950100	CONSTRUCAO DE INSTALACOES ESPORTIVAS E RECREATIVAS	
431340000	OBRAS DE TERRAPLENAGEM	
432150000	INSTALACAO E MANUTENCAO ELETRICA	
432230100	INSTALACOES HIDRAULICAS, SANITARIAS E DE GAS	
433040400	SERVICOS DE PINTURA DE EDIFICIOS EM GERAL	
439910300	OBRAS DE ALVENARIA (COM ATÉ 05 EMPREGADOS REGISTRADOS OU	
439910400	SERVICOS DE OPERACAO E FORNECIMENTO DE EQUIPAMENTOS PARA	
439910500	PERFURACAO E CONSTRUCAO DE POCOS DE AGUA	
451290200	COMERCIO SOB CONSIGNACAO DE VEICULOS AUTOMOTORES	
452000100	SERVICOS DE MANUTENCAO E REPARACAO MECANICA DE VEICULOS	
452000500	SERVICOS DE LAVAGEM, LUBRIFICACAO E POLIMENTO DE VEICULOS	
452000700	SERVICOS DE INSTALACAO, MANUTENCAO E REPARACAO DE	
453070300	COMERCIO A VAREJO DE PECAS E ACESSORIOS NOVOS PARA VEICULOS	
461840200	REPRESENTANTES COMERCIAIS E AGENTES DO COMERCIO DE	
463970100	COMERCIO ATACADISTA DE PRODUTOS ALIMENTICIOS EM GERAL	
474409900	COMERCIO VAREJISTA DE MATERIAIS DE CONSTRUCAO EM GERAL	
492130200	TRANSPORTE RODOVIARIO COLETIVO DE PASSAGEIROS, COM ITINERARIO	
492300200	SERVICO DE TRANSPORTE DE PASSAGEIROS - LOCACAO DE AUTOMOVEIS	
492480000	TRANSPORTE ESCOLAR	
492990200	TRANSPORTE RODOVIARIO COLETIVO DE PASSAGEIROS, SOB REGIME DE	
561120100	RESTAURANTES E SIMILARES	
681020100	COMPRA E VENDA DE IMOVEIS PROPRIOS	
682180100	CORRETAGEM NA COMPRA E VENDA E AVALIACAO DE IMOVEIS	
682260000	GESTAO E ADMINISTRACAO DA PROPRIEDADE IMOBILIARIA	
711200000	SERVICOS DE ENGENHARIA	SIM
771100000	LOCACAO DE AUTOMOVEIS SEM CONDUTOR	
773140000	ALUGUEL DE MAQUINAS E EQUIPAMENTOS AGRICOLAS SEM OPERADOR	
812900000	ATIVIDADES DE LIMPEZA NAO ESPECIFICADAS ANTERIORMENTE	
813030000	ATIVIDADES PAISAGISTICAS	
823000100	SERVICOS DE ORGANIZACAO DE FEIRAS, CONGRESSOS, EXPOSICOES E	

**REPRESENTANTES E QSA****REPRESENTANTES DA EMPRESA**

RESPONSABILIDADE	CPF/CNPJ	NOME/RAZÃO SOCIAL
Legal	48918997353	EVALDO CARLOS ABREU SILVA
Contábil	CRC/MA 010094/0-1	CHARLES CUNHA DOMINICES

<b>ÁREA/HORÁRIO FUNCIONAMENTO</b>	
<b>IDENTIFICAÇÃO DO SOLO E DA ATIVIDADE</b>	
ÁREA FÍSICA OCUPADA: 0,00m <sup>2</sup>	QUANTIDADE: 0

<b>QUADRAS E CINEMAS</b>	
QUANTIDADE DE QUADRAS: 0	DPL: TRIZIDELA DO VALE
QUANTIDADE DE CINEMAS: 0	PROC. 1810001/20 24

FLS. 4337  
R'IB. F

Local: SAO LUIS / MA , 26/11/2021

CPF/CNPJ: 21544541000150  
Nome/Razão: HABTOS EMPREENDIMENTOS EIRELI  
Contribuinte

null  
Servidor

24x97



**MINISTÉRIO DA FAZENDA**  
**Secretaria da Receita Federal do Brasil**  
**Procuradoria-Geral da Fazenda Nacional**

CPL: TRIZIDELA DO VALE  
 PROC. 1810001/2021  
 FLS. 4338  
 FIB. F

**CERTIDÃO POSITIVA COM EFEITOS DE NEGATIVA DE DÉBITOS RELATIVOS AOS TRIBUTOS  
 FEDERAIS E À DÍVIDA ATIVA DA UNIÃO**

**Nome: HABTOS EMPREENDIMENTOS EIRELI**  
**CNPJ: 21.544.541/0001-50**

Ressalvado o direito de a Fazenda Nacional cobrar e inscrever quaisquer dívidas de responsabilidade do sujeito passivo acima identificado que vierem a ser apuradas, é certificado que:

1. constam débitos administrados pela Secretaria da Receita Federal do Brasil (RFB) com exigibilidade suspensa nos termos do art. 151 da Lei nº 5.172, de 25 de outubro de 1966 - Código Tributário Nacional (CTN), ou objeto de decisão judicial que determina sua desconsideração para fins de certificação da regularidade fiscal, ou ainda não vencidos; e
2. constam nos sistemas da Procuradoria-Geral da Fazenda Nacional (PGFN) débitos inscritos em Dívida Ativa da União (DAU) com exigibilidade suspensa nos termos do art. 151 do CTN, ou garantidos mediante bens ou direitos, ou com embargos da Fazenda Pública em processos de execução fiscal, ou objeto de decisão judicial que determina sua desconsideração para fins de certificação da regularidade fiscal.

Conforme disposto nos arts. 205 e 206 do CTN, este documento tem os mesmos efeitos da certidão negativa.

Esta certidão é válida para o estabelecimento matriz e suas filiais e, no caso de ente federativo, para todos os órgãos e fundos públicos da administração direta a ele vinculados. Refere-se à situação do sujeito passivo no âmbito da RFB e da PGFN e abrange inclusive as contribuições sociais previstas nas alíneas 'a' a 'd' do parágrafo único do art. 11 da Lei nº 8.212, de 24 de julho de 1991.

A aceitação desta certidão está condicionada à verificação de sua autenticidade na Internet, nos endereços <<http://rfb.gov.br>> ou <<http://www.pgfn.gov.br>>.

Certidão emitida gratuitamente com base na Portaria Conjunta RFB/PGFN nº 1.751, de 2/10/2014.

Emitida às 11:04:07 do dia 02/06/2021 <hora e data de Brasília>.

Válida até 29/11/2021.

Código de controle da certidão: **93BD.37B2.910A.4DFC**

Qualquer rasura ou emenda invalidará este documento.



CPL - TRIZIDE A DO VALE  
PROC. 1810001/20 22  
FLS. 4339  
FIB. F

## GOVERNO DO ESTADO DO MARANHÃO SECRETARIA DE ESTADO DA FAZENDA

### CERTIDÃO NEGATIVA DE DÉBITO

Nº Certidão: 216238/21

Data da

27/09/2021 09:31:09

Inscrição Estadual: 127258230

CPF/CNPJ: 21544541000150

Razão Social: HBTOS EMPREENDIMENTOS EIRELI

Endereço: RUA C, 57 CEP: 65053600 - COHATRAC I

Telefone: (98)88528248

Município: SAO LUIS

UF: MA

Certificamos que, após a realização das consultas procedidas no sistema desta Secretaria, substanciado pelos artigos 240 a 242, da lei nº 7.799, de 19/12/2002 e disposto no artigo 205 da lei nº 5.172, de 25 de outubro de 1966 (Código Tributário Nacional), não constam débitos relativos aos tributos estaduais, administrados por esta Secretaria, em nome do sujeito passivo acima identificado. Ressalvado, todavia, à Fazenda Pública Estadual o direito da cobrança de dívidas que venham a ser apuradas e não alcançadas pela decadência.

**Validade da Certidão: 120 (cento e vinte) dias: 25/01/2022.**

A autenticidade desta certidão deverá ser confirmada no endereço:  
<http://portal.sefaz.ma.gov.br/>, clicando no item "Certidões" e em seguida em "Validação de Certidão Negativa de Débito".

**CERTIDÃO EMITIDA GRATUITAMENTE.**

Data Impressão: 30/09/2021 10:00:17

29x97



CPL - TRIZIDELA DO VALE  
PROC. 1810001 / 20 21  
FLS. 4340  
R/B. F

**GOVERNO DO ESTADO DO MARANHÃO  
SECRETARIA DE ESTADO DA FAZENDA**

**CERTIDÃO NEGATIVA DE DÍVIDA ATIVA**

**Nº Certidão:** 068970/21

**Data da**

27/09/2021 09:37:30

**Inscrição Estadual:** 127258230

**CPF/CNPJ:** 21544541000150

**Razão Social:** HABTOS EMPREENDIMENTOS EIRELI

**Endereço:** RUA C, 57 CEP: 65053600 - COHATRAC I

**Telefone:** (98)88528248

**Município:** SAO LUIS

**UF:** MA

Certificamos que, após a realização das consultas procedidas no sistema desta Secretaria e na forma do disposto do artigo 156, da lei nº 2.231, de 29/12/1962, substanciado pelos artigos 240 a 242 da lei nº 7.799, de 19/12/2002, bem como prescreve o artigo 205 da lei nº 5.172, de 25 de outubro de 1966 (Código Tributário Nacional) não constam débitos inscritos na Dívida Ativa, em nome do sujeito passivo acima identificado.

**Validade da Certidão: 120 (cento e vinte) dias: 25/01/2022.**

A autenticidade desta certidão deverá ser confirmada no endereço:

<http://portal.sefaz.ma.gov.br/>, clicando no item "Certidões" e em seguida em "Validação de Certidão Negativa de Dívida Ativa".

**CERTIDÃO EMITIDA GRATUITAMENTE.**

**Data Impressão:** 27/09/2021 09:37:30

30x97



PREFEITURA DE SAO LUÍS

SECRETARIA MUNICIPAL DA FAZENDA

CERTIDÃO NEGATIVA

Número da Certidão: 00006532292021

Validade: 10/02/2022



GFL: TRIZIDELA DO VALE  
PROC. 1810001/20 21  
FLS. 4341  
RUB. F

CERTIFICAMOS QUE ATÉ A PRESENTE DATA NÃO CONSTA DÉBITO FISCAL RELATIVO A PESSOA JURÍDICA, DESCRITA ABAIXO, RESERVA-SE O DIREITO DE A FAZENDA MUNICIPAL COBRAR DÍVIDAS POSTERIORMENTE COMPROVADAS, HIPÓTESE PREVISTA NOS ARTIGOS 80 E 146, DA LEI 6.289, DE 28/12/2017 DO CÓDIGO TRIBUTÁRIO MUNICIPAL.

DADOS DA PESSOA JURÍDICA	
CNPJ: 21.544.541/0001-50	Inscrição Municipal: 98277357
Razão Social: HABTOS EMPREENDIMENTOS EIRELI	
ATIVIDADE ECONÔMICA PRINCIPAL	
711200000 - SERVICOS DE ENGENHARIA	
ENDEREÇO DE LOCALIZACAO	
Logradouro: RUA C	
Número: 57	Complemento:
Bairro: COHATRAC I	
Município: SAO LUIS - MA	CEP: 65053600

A presente certidão, sem conter rasuras, tem sua eficácia até a data de validade acima informada, tendo sido lavrada em São Luís (MA), em 13 de outubro de 2021 às 09:58, sob o código de autenticidade nº A863BD4F8963F2B6E2F0BE79EF91F5F7.

A autenticidade desta certidão poderá ser confirmada na Internet, em <https://stm.semfaz.saoluis.ma.gov.br/validacaocertidao>.

"NÃO É VÁLIDA A CERTIDÃO QUE CONTIVER EMENDAS, RASURAS OU ENTRELINHAS."





PREFEITURA DE  
**SÃO LUÍS**  
CAPITAL DE TODOS OS MARANHENSES

CPL - TRIZIDELA DO VALE  
PROC. 1810001/20 24  
FLS. 4342  
R'B. K

INSTRUÇÃO NORMATIVA Nº. 004/2015-GS 25 DE NOVEMBRO DE 2015.

Institui cronograma para implantação da Certidão de Regularidade Fiscal Unificada como documento único para comprovação de regularidade fiscal perante este Município, ressalvados os casos previstos no art. 262 da Consolidação das Leis Tributárias do Município de São Luís.

O SECRETÁRIO MUNICIPAL DA FAZENDA, no uso de suas atribuições legais, e de conformidade com o artigo 3º, parágrafo único, inciso I, da Consolidação das Leis Tributárias do Município – CLTM, Decreto nº 33.144, de 28 de dezembro de 2007, e

**CONSIDERANDO** que o Município de São Luís, por intermédio da Secretaria Municipal de Fazenda, adquiriu novo sistema de administração tributária, em fase de implantação desde 01.06.2015 que, dentre demais benefícios, proporcionou a unificação do cadastro fiscal municipal (com integralização das informações oriundas do cadastro imobiliário e do cadastro mobiliário) para maior controle e monitoramento do passivo municipal;

**CONSIDERANDO** que em razão de referida implantação o Município de São Luís angariou meios suficientes para deixar de expedir certidões de regularidade que tenham por base unicamente os dados do cadastro mobiliário, denominada "certidão negativa de dívida ativa relativa aos débitos de ISS e TLVF";

**CONSIDERANDO** que na legislação federal e municipal não há qualquer previsão acerca da certidão específica anteriormente utilizada, mas tão somente a certidão de regularidade fiscal, cabendo a cada ente tributante definir as regras específicas sobre os documentos sob sua competência, sendo a certidão unificada já utilizada no âmbito



PREFEITURA DE  
**SÃO LUÍS**  
CAPITAL DE TODOS OS MARANHENSES

Secretaria Municipal de  
Fazendas

CPL: TRIZIDELA DO VALE  
PROC. 1810001 / 20 24  
FLS. 4343  
FIB. \_\_\_\_\_ P

federal e estadual, tal qual em demais municípios em que já se dispõe de tecnologia para controle de cadastro único:

**CONSIDERANDO** que a filosofia de integralização adotada auxilia na ação de saneamento do cadastro do Município de São Luís, que é prioritária no escopo de construção de um Cadastro Técnico Multifinalitário Municipal, a ser utilizado como ferramenta para a organização das informações referentes às residências, condomínios, infraestrutura, prédios, equipamentos e serviços públicos, bem como outras informações que atendam às necessidades de vários órgãos na gestão do município, passando-se a dispor, assim, de dados fidedignos da malha fundiária do município e de seus municípios, podendo-se atuar com mais eficácia e efetividade no planejamento e na execução das ações propostas:

**CONSIDERANDO** que a nova filosofia de integralização adotada auxilia igualmente na otimização dos mecanismos de arrecadação municipal, com vistas à cobrança baseada em uma política de justiça fiscal, com correção de dados referentes ao sujeito passivo e aos parâmetros que compõem a base de cálculo dos tributos, inclusive com implementação de providências para efetivação de recolhimento dos tributos decorrentes das transferências de imóveis e averbações de proprietários atuais dos imóveis;

**CONSIDERANDO** que, desde a adoção de referida medida, vários foram os requerimentos administrativos apresentados, com o fim de que a certidão específica de regularidade de débitos mobiliários pudesse ser expedida, diante dos diversos débitos imobiliários que passaram a impedir a comprovação de sua regularidade fiscal;

**CONSIDERANDO** o argumento exposto por esses contribuintes, de que não houve comunicação prévia acerca da alteração de filosofia da expedição das certidões de regularidade fiscal, estando habituados a fazer prova de regularidade fiscal por meio dos documentos anteriormente emitidos, o que vem lhes causando entraves para consecução de suas atividades:

**CONSIDERANDO** os termos do processo administrativo nº 31.539/2015, em que o Secretário Municipal de Governo manifestou-se favoravelmente ao pedido de concessão



PREFEITURA DE  
**SÃO LUÍS**  
CAPITAL DE TODOS OS MARANHENSES  
TERMO MUNICIPAL DE 2016  
Nº 1201/2016

CPL - TRIZIDELA DO VALE  
PROC. 1810001/20.24  
FLS. 4344  
R. F

de prazo para que os contribuintes se adequem ao novo modelo de certidão única de regularidade fiscal:

**CONSIDERANDO** a política de boa-fé que se tem como diretriz neste Município, que justifica os diálogos com as empresas contribuintes para implementação de medidas que auxiliem no incremento da arrecadação municipal, garantindo-se o desenvolvimento da economia ludovicense, com o consequente melhoramento nas áreas de competências fms deste ente:

**CONSIDERANDO** a necessidade de conciliação dos direitos esculpidos nos dispositivos do art. 5º, XXXIV, "b", art. 37, art. 170, art. 156, I e II da Constituição Federal, art. 205 e 123 do Código Tributário Nacional, art. 260 e ss. da Consolidação das Leis Tributárias do Município e demais legislação que rege a espécie

**EXPEDE** a seguinte Instrução Normativa, nos seguintes termos:

**Art. 1º.** Fica definido como termo final para implantação da **Certidão de Regularidade Fiscal Unificada Municipal**, como único documento hábil para comprovação de regularidade fiscal com este Ente, o dia **24 de março de 2016**.

**Parágrafo Único** – Ficam ressalvados os casos de certidões de regularidade previstos no art. 262 da Consolidação das Leis Tributárias do Município.

**Art. 2º.** Quando dos requerimentos para expedição de **Certidão de Regularidade Fiscal Unificada Municipal**, a consulta será feita pelo CNPJ/CPF do contribuinte, em relação aos débitos tributários constituídos e lançados no cadastro mobiliário e imobiliário, conjuntamente.

**Art. 3º.** Somente enquanto não exaurido o prazo previsto no Art. 1º, da presente Instrução, poderão ser expedidas certidões de regularidade fiscal específicas, com consultas direcionadas exclusivamente ao cadastro de débitos fiscais mobiliários.

CPL - TRIZIDELA DO VALE  
PROC. 1810001 / 20 22  
FLS. 4345  
F18 \_\_\_\_\_ F



**Art. 4º.** No caso das certidões expedidas nos termos do Art. 3º, da presente Instrução, sejam positivas, negativas ou positivas com efeitos de negativas, o prazo de validade não excederá o termo final do cronograma previsto no art. 1º desta Instrução.

**Art. 5º.** As certidões expedidas na forma do Art. 3º, da presente Instrução poderão ser disponibilizadas eletronicamente, por meio do portal de serviços da SEMFAZ.

**Art. 6º.** Esta Instrução Normativa entra em vigor na data de sua publicação.

**Art. 7º.** Revoga-se as disposições em contrário.

**Art. 8º.** Dê-se ciência à Secretaria Adjunta de Gestão Tributária e à Superintendência da Área de Informática, para imediata implementação e controle das regras da presente Instrução.

**RAIMUNDO JOSÉ RODRIGUES DO NASCIMENTO**  
Secretário Municipal da Fazenda



CPL - TRIZIDELA DO VALE  
PROC. 1810001 / 20. 21  
FLS. 4346  
R \_\_\_\_\_ K

## ASSINATURA ELETRÔNICA

Certificamos que o ato da empresa HABTOS EMPREENDIMENTOS EIRELI consta assinado digitalmente por:

IDENTIFICAÇÃO DO(S) ASSINANTE(S)	
CPF	Nome
00729869300	CHARLES CUNHA DOMINICES
48918997353	IVALDO CARLOS ABREU SILVA

CERTIFICO A AUTENTICAÇÃO EM 22/02/2021 17:26:50 SOB Nº  
20210274107.  
PROTOCOLO: 210274107 DE 22/02/2021. NIRE: 21600179203.

HABTOS EMPREENDIMENTOS EIRELI

**JUCEMA**

ANSELMO DIAS CARNEIRO LOPES FILHO  
RESPONSÁVEL PELA AUTENTICAÇÃO  
SÃO LUÍS, 22/02/2021



PODER JUDICIÁRIO  
JUSTIÇA DO TRABALHO

CPL - TRIZIDELA DO VALE  
PROC. 1810001/20 21  
FLS. 4347  
R'IB. \_\_\_\_\_ F

### CERTIDÃO NEGATIVA DE DÉBITOS TRABALHISTAS

Nome: HABTOS EMPREENDIMENTOS EIRELI (MATRIZ E FILIAIS)  
CNPJ: 21.544.541/0001-50  
Certidão nº: 55699669/2021  
Expedição: 02/12/2021, às 16:56:32  
Validade: 30/05/2022 - 180 (cento e oitenta) dias, contados da data de sua expedição.

Certifica-se que **HABTOS EMPREENDIMENTOS EIRELI (MATRIZ E FILIAIS)**, inscrito(a) no CNPJ sob o nº **21.544.541/0001-50**, **NÃO CONSTA** do Banco Nacional de Devedores Trabalhistas.

Certidão emitida com base no art. 642-A da Consolidação das Leis do Trabalho, acrescentado pela Lei nº 12.440, de 7 de julho de 2011, e na Resolução Administrativa nº 1470/2011 do Tribunal Superior do Trabalho, de 24 de agosto de 2011.

Os dados constantes desta Certidão são de responsabilidade dos Tribunais do Trabalho e estão atualizados até 2 (dois) dias anteriores à data da sua expedição.

No caso de pessoa jurídica, a Certidão atesta a empresa em relação a todos os seus estabelecimentos, agências ou filiais.

A aceitação desta certidão condiciona-se à verificação de sua autenticidade no portal do Tribunal Superior do Trabalho na Internet (<http://www.tst.jus.br>).

Certidão emitida gratuitamente.

#### INFORMAÇÃO IMPORTANTE

Do Banco Nacional de Devedores Trabalhistas constam os dados necessários à identificação das pessoas naturais e jurídicas inadimplentes perante a Justiça do Trabalho quanto às obrigações estabelecidas em sentença condenatória transitada em julgado ou em acordos judiciais trabalhistas, inclusive no concernente aos recolhimentos previdenciários, a honorários, a custas, a emolumentos ou a recolhimentos determinados em lei; ou decorrentes de execução de acordos firmados perante o Ministério Público do Trabalho ou Comissão de Conciliação Prévia.

THE UNIVERSITY OF CHICAGO

1952

Faint, illegible text, likely bleed-through from the reverse side of the page.

Faint, illegible text, likely bleed-through from the reverse side of the page.

Handwritten signature or initials in blue ink.



CPL: TRIZIDELA DO VALE  
PROC. 1810001/20. 21  
FLS. 4348  
F.B. F

MINISTÉRIO DA ECONOMIA  
Secretaria Especial de Previdência e Trabalho  
Secretaria de Trabalho  
Subsecretaria de Inspeção do Trabalho

CERTIDÃO DE DÉBITOS  
NEGATIVA

**EMPREGADOR:** HABTOS EMPREENDIMENTOS EIRELI (HABTOS EMPREENDIMENTOS)

**CNPJ:** 21.544.541/0001-50

**DATA E HORA DA EMISSÃO:** 02/12/2021, às 18h05

CERTIFICA-SE, de acordo com às informações registradas no sistema CPMR - Controle de Processos de Multas e Recursos que, nesta data, **NÃO CONSTAM** débitos decorrentes de autuações em face do empregador acima identificado.

1. Esta certidão abrange todos os estabelecimentos do empregador.

2. A presente certidão não modifica a situação do empregador que conste do cadastro previsto na Portaria Interministerial MTE/SDH nº 2, de 12 de maio de 2011, que disciplina o Cadastro de Empregadores que tenham submetido trabalhadores a condições análogas a de escravo.

**3. Conforme artigo 5º único da portaria 1421/2014 do MTE, a certidão ora instituída refletirá sempre a última situação ocorrida em cadastros administrativos pelo emitente, de modo que, havendo processos enviados à Procuradoria da Fazenda Nacional - PFN, quanto a estes, poderá ser obtida certidão perante aquele órgão, visando a demonstrar a situação atualizada dos mesmos.**

4. A autenticidade desta certidão poderá ser confirmada no endereço <http://www.mte.gov.br/certidao/infracoes/debitos> utilizando o código 40oxSWI.

5. Expedida com base na Portaria MTE nº 1.421, de 12 de setembro de 2014. Emitida gratuitamente.

1





Faint, illegible text, possibly a header or title, located in the upper middle section of the page.

Faint, illegible text, possibly a subtitle or section header, located below the first block of text.

Faint, illegible text, possibly a list or table header, located in the middle section of the page.

Faint, illegible text, possibly a date or time specification, located below the second block of text.

Faint, illegible text, possibly a paragraph or list item, located in the lower middle section of the page.

Faint, illegible text, possibly a paragraph or list item, located in the lower section of the page.

Faint, illegible text, possibly a paragraph or list item, located in the lower section of the page.

Faint, illegible text, possibly a paragraph or list item, located in the lower section of the page.

Voltar

Imprimir

CPL - TRIZIBELA DO VALE  
PROC. 1810001 / 20 21  
FLS. 4349  
19

## Certificado de Regularidade do FGTS - CRF

**Inscrição:** 21.544.541/0001-50  
**Razão Social:** E C A SILVA NEGOCIOS IMOBILIARIOS ME  
**Endereço:** RUA 39 10 / RESIDENCIAL SAFIRA / PACO DO LUMIAR / MA / 65130-000

A Caixa Econômica Federal, no uso da atribuição que lhe confere o Art. 7, da Lei 8.036, de 11 de maio de 1990, certifica que, nesta data, a empresa acima identificada encontra-se em situação regular perante o Fundo de Garantia do Tempo de Serviço - FGTS.

O presente Certificado não servirá de prova contra cobrança de quaisquer débitos referentes a contribuições e/ou encargos devidos, decorrentes das obrigações com o FGTS.

**Validade:** 09/12/2021 a 07/01/2022

**Certificação Número:** 2021120902192463142872

Informação obtida em 18/12/2021 20:34:47

A utilização deste Certificado para os fins previstos em Lei esta condicionada a verificação de autenticidade no site da Caixa:  
**[www.caixa.gov.br](http://www.caixa.gov.br)**



1. The first part of the document is a...

2. The second part of the document is a...

3. The third part of the document is a...

4. The fourth part of the document is a...

5. The fifth part of the document is a...

6. The sixth part of the document is a...

7. The seventh part of the document is a...

8. The eighth part of the document is a...

*[Handwritten signature]*



CPL - TRIZIDEIA DO VALE  
PROC. 1810001/2021  
FLS. 4350  
F. 18. \_\_\_\_\_

SECRETARIA DE DISTRIBUIÇÃO DO TERMO JUDICIÁRIO DE SÃO  
LUIS DA COMARCA DA ILHA DE SÃO LUÍS, CAPITAL DO ESTADO  
DO MARANHÃO.

USANDO da faculdade que me confere a Lei. CERTIFICO a requerimento de pessoa interessada que, dando busca em nossos Arquivos dos Feitos das **Varas Cíveis e Comércio**, a partir do dia primeiro (1º) do mês de janeiro de 2011, até o dia 28 de outubro do ano corrente, constatei **NÃO EXISTIR** distribuição de pedido de **Falência, Concordata, ou Recuperação Judicial ou Extrajudicial ou Insolvência Civil** contra: **HABTOS EMPREENDIMENTOS EIRELI**, inscrita no **CNPJ nº. 21.544.541/0001-50**. CERTIFICO finalmente que, a Secretaria de Distribuição é a única existente nesta Cidade e **Termo Judiciário** de São Luís. O referido é verdade me reporto e dou fé. Dada e passada a presente Certidão na Secretaria de Distribuição a meu cargo, no Fórum "Desembargador Sarney Costa", nesta Cidade de São Luís, Capital do Estado do Maranhão. Eu, **Anselmo de Jesus Carvalho**, secretário Judicial, mat. 100073, consultei, digitei, subscrevo e assino. São Luís/MA, 28 de outubro de 2021.

  
**ANSELMO DE JESUS CARVALHO**  
Secretário Judicial da Distribuição



**OBSERVAÇÃO:**

O CNPJ e Razão Social constante nesta certidão foram informados pelo solicitante. Sua titularidade deverá ser conferida pelo interessado e destinatário. Os feitos oriundos da Vara de Interesses Difusos e Coletivos terão sua competência vinculada às Varas Cíveis e/ou Fazenda, de acordo com os litigantes.

As consultas foram realizadas nos sistemas Themis PG e (PJE) a pesquisa realizada no período de dez (10) anos.

**ESTA CERTIDÃO ABRANGE SOMENTE AS VARAS COMUNS DO TERMO JUDICIÁRIO DE SÃO LUÍS.**

Esta certidão terá validade de sessenta (60) dias, conforme Art. 198 do Código de Normas da CGJ, emitida em uma única via, sem rasuras e mediante assinatura do servidor (art. 199 do Código de Normas da CGJ).

Certidões solicitadas, emitidas e digitalizadas virtualmente por e-mail por força da Portaria Conjunta nº 14/2020 TJMA e estendida às portarias nº 59/2020 TJMA e 01/2021 TJMA em face do período de Pandemia COVID-19, ficando desobrigado o solicitante de autenticar a referida certidão e podendo confirmar a veracidade do selo judicial no site do TJMA (fiscalização de selos).

IMPRESSO: 28/10/2021 15:30:38: 28

Fórum Desembargador "Sarney Costa"  
Avenida Prof. Carlos Cunha, s/n, Calhau, São Luís/MA – CEP 65076-820 – Fone (98) 3194-5408 / 5409.

Handwritten signature or mark in blue ink, consisting of a vertical line that curves into a loop at the bottom.

Handwritten mark or signature in blue ink at the bottom right corner of the page.

HABTOS EMPREENDIMENTOS LTDA

**TERMO DE ABERTURA**  
JANEIRO A DEZEMBRO 2020CPI. TRIZIDELA DO VALE  
PROC. 1810001/2021  
FLS. 4351  
R'IB. K

Contém o presente livro 14 folhas, eletronicamente numeradas de 1 a 14 todas elas já escrituradas e servirá como Diário 001, referente aos lançamentos das operações próprias do estabelecimento no período de 01/01/2020 a 31/12/2020 do contribuinte abaixo escrito:

Nome da Empresa. .... HABTOS EMPREENDIMENTOS LTDA  
Endereço.....: Rua C, 57, Cohatrac I, CEP: 65.053-600  
Cidade. .... São Luís Estado.  
.....Maranhão Registro na Junta.....:  
21201103459 em  
23/12/2020CNPJ.....:21.544.541/0001-50

São Luís/MA, 01 de Janeiro de 2020.

IVALDO CARLOS ABREU SILVA  
CPF: 489.189.973-53  
Soc. Administrador

CHARLES CUNHA DOMINICES  
CONTADOR  
CRC/MA: 010094/O-1

CPL: TRIZIDELA DO VALE  
 PROC. 1810001/20 21  
 4352  
 FLS. \_\_\_\_\_  
 F.M.B. \_\_\_\_\_ ADMIN  
 Fortes AC Contábil 6.14.0

**Livro Diário Nº. 1**

Licenciado para: CHARLES CUNHA DOMINICES  
 Empresa: HABTOS EMPREENDIMENTOS LTDA - CNPJ: 21.544.541/0001-50  
 Período: 01/01/2020 a 31/12/2020  
 Endereço: Rua C, 57, Cohatrac I, Cidade: São Luís, Estado: MA, CEP: 65.053-600

Data	Chive	Débito	Estab	Centro	Crédito	Estab	Centro	Valor
01/01/2020	10027	6.02	0001	001	2.07.01.01.01.0001	0001	001	300.000,00
Histórico:	BALANÇO ANTERIOR							
01/01/2020	10028	1.01.01.01.01.0001	0001	001	6.02	0001	001	300.000,00
Histórico:	APROPRIAÇÃO DO CAPITAL SOCIAL							
<b>Totais do mês de março:</b>								<b>300.000,00</b>
28/06/2020	10091	1.01.01.02.01.0001	0001	001	1.01.01.01.01.0001	0001	001	2.123,10
Histórico:	Rec.receita de serviços nf							
<b>Totais do mês de Junho:</b>								<b>2.123,10</b>
15/07/2020	10032	3.01.01.07.01.0074	0001	001	1.01.01.01.01.0001	0001	001	695,04
Histórico:	Pg.despesas ref. materiais diversos para obra nf- Buona Massa							
16/07/2020	10059	1.01.03.01.01.0002	0001	001	3.01.01.01.01.0006	0001	001	14.000,00
Histórico:	Rec.receita de serviços nf 1							
23/07/2020	10060	1.01.03.01.01.0002	0001	001	3.01.01.01.01.0006	0001	001	8.841,22
Histórico:	Rec.receita de serviços nf 2							
30/07/2020	10057	3.01.01.07.01.0003	0001	001	2.01.01.03.01.0001	0001	001	297,44
Histórico:	PROVISÃO DE FOLHA DE PAGAMENTO 07/2016							
30/07/2020	10057	3.01.01.07.01.0003	0001	001	2.01.01.03.01.0010	0001	001	3.422,00
Histórico:	PROVISÃO DE FOLHA DE PAGAMENTO 07/2016							
30/07/2020	10058	3.01.01.07.01.0013	0001	001	2.01.01.03.01.0002	0001	001	297,44
Histórico:	PAG REF FGTS MES 07/2020							
30/07/2020	10102	3.01.01.07.01.0074	0001	001	1.01.01.02.01.0001	0001	001	1.475,10
Histórico:	Pg.despesas ref. diversas							
30/07/2020	10134	3.01.01.01.03.0007	0001	001	2.01.01.03.03.0010	0001	001	1.299,61
Histórico:	Pg.despesas ref. IMPOST. MES 07/2020							
<b>Totais do mês de Julho:</b>								<b>30.327,85</b>
05/08/2020	10144	2.01.01.03.01.0010	0001	001	1.01.01.01.01.0001	0001	001	3.422,00
Histórico:	Pg.despesas ref. SALARIOS MES 07/2020							
06/08/2020	10127	2.01.01.03.01.0002	0001	001	1.01.01.01.01.0001	0001	001	297,44
Histórico:	Pg.despesas ref. FGTS MES 07/2020							
09/08/2020	10061	1.01.03.01.01.0002	0001	001	3.01.01.01.01.0006	0001	001	10.153,56
Histórico:	Rec.receita de serviços nf 3							
09/08/2020	10092	1.01.01.02.01.0001	0001	001	1.01.03.01.01.0002	0001	001	4.000,00
Histórico:	Rec.receita de serviços nf							
17/08/2020	10063	1.01.03.01.01.0002	0001	001	3.01.01.01.01.0006	0001	001	21.043,74
Histórico:	Rec.receita de serviços nf 4							
19/08/2020	10152	1.07.04.01.01.0004	0001	001	1.01.01.01.01.0001	0001	001	25.000,00
Histórico:	Pg.despesas ref. COMPRA DE UM MATERIAL 20/08/2020							
20/08/2020	10062	1.01.03.01.01.0003	0001	001	3.01.01.01.01.0006	0001	001	15.679,69
Histórico:	Rec.receita de serviços nf 5							
20/08/2020	10135	2.01.01.03.03.0010	0001	001	1.01.01.01.01.0001	0001	001	1.299,61
Histórico:	Pg.despesas ref. IMPOSTOS MES 07/2020							
23/08/2020	10033	3.01.01.07.01.0066	0001	001	1.01.01.01.01.0001	0001	001	197,73
Histórico:	Pg.despesas ref. compra de caixa de correspondencia							
29/08/2020	10093	1.01.01.02.01.0001	0001	001	1.01.03.01.01.0002	0001	001	13.693,20
Histórico:	Rec.receita de serviços nf							
31/08/2020	10071	3.01.01.07.01.0003	0001	001	2.01.01.03.01.0001	0001	001	240,06
Histórico:	PROVISÃO DE FOLHA DE PAGAMENTO 08/2020							
31/08/2020	10071	3.01.01.07.01.0003	0001	001	2.01.01.03.01.0003	0001	001	100,03
Histórico:	PROVISÃO DE FOLHA DE PAGAMENTO 08/2020							
31/08/2020	10071	3.01.01.07.01.0003	0001	001	2.01.01.03.01.0010	0001	001	2.660,00
Histórico:	PROVISÃO DE FOLHA DE PAGAMENTO 08/2020							
31/08/2020	10072	3.01.01.07.01.0013	0001	001	2.01.01.03.01.0002	0001	001	240,06
Histórico:	PAG REF FGTS MES 08/2020							
31/08/2020	10105	3.01.01.07.01.0074	0001	001	1.01.01.02.01.0001	0001	001	4.302,55
Histórico:	Pg.despesas ref. DIVERSO							
31/08/2020	10136	3.01.01.01.03.0007	0001	001	2.01.01.03.03.0010	0001	001	2.652,22
Histórico:	Pg.despesas ref. SIMPLES 08/2020							
31/08/2020	10155	3.01.01.07.01.0024	0001	001	1.01.01.01.01.0001	0001	001	3.500,00
Histórico:	Pg.despesas ref. aluguel calção do valor de 5 meses							
31/08/2020	10156	1.07.04.01.01.0005	0001	001	1.01.01.01.01.0001	0001	001	4.500,00

Continua...

41x97

CPL - TRIZIDELA DO VALE  
 PROC. 1810001 / 20.21  
 FLS. 4353  
 FUR \_\_\_\_\_

ADMIN  
 Fortes AC Contábil 6.14.0

**Livro Diário Nº. 1**

Licenciado para: CHARLES CUNHA DOMINICES  
 Empresa: HATOS EMPREENDIMENTOS LTDA - CNPJ: 21.544.541/0001-50  
 Período: 01/01/2020 a 31/12/2020  
 Endereço: Rua C, 57, Cohatrac I, Cidade: São Luís, Estado: MA, CEP: 65.053-600

Data	Chave	Débito	Estab	Centro	Crédito	Estab	Centro	Valor
Histórico:	Pg.despesas ref. compra de mesas, cadeiras, armarios para escritorio							
							<b>Totais do mês de Agosto:</b>	<b>112.981,89</b>
05/09/2020	10065	1.01.03.01.01.0003	0001	001	3.01.01.01.01.0006	0001	001	23.263,96
Histórico:	Rec.receita de serviços nf 6							
05/09/2020	10145	2.01.01.03.01.0010	0001	001	1.01.01.01.01.0001	0001	001	2.660,00
Histórico:	Pg.despesas ref. SALARIO MES 08/2020							
06/09/2020	10067	1.01.03.01.01.0002	0001	001	3.01.01.01.01.0006	0001	001	23.820,06
Histórico:	Rec.receita de serviços nf 7							
07/09/2020	10128	2.01.01.03.01.0002	0001	001	1.01.01.01.01.0001	0001	001	240,06
Histórico:	Pg.despesas ref. FGTS MES 08/2020							
12/09/2020	10094	1.01.01.02.01.0001	0001	001	1.01.03.01.01.0002	0001	001	10.000,00
Histórico:	Rec.receita de serviços nf							
12/09/2020	10108	1.01.01.02.01.0001	0001	001	1.01.03.01.01.0003	0001	001	11.256,12
Histórico:	Rec.receita de serviços nf							
13/09/2020	10034	3.01.01.07.01.0074	0001	001	1.01.01.02.01.0001	0001	001	1.510,00
Histórico:	Pg.despesas ref. compra de piso para obra							
09/2020	10137	2.01.01.03.03.0010	0001	001	1.01.01.01.01.0001	0001	001	2.652,22
Histórico:	Pg.despesas ref. IMPOSTOS 08/2020							
30/09/2020	10073	3.01.01.07.01.0003	0001	001	2.01.01.03.01.0001	0001	001	182,68
Histórico:	PROVISÃO DE FOLHA DE PAGAMENTO 09/2020							
30/09/2020	10073	3.01.01.07.01.0003	0001	001	2.01.01.03.01.0010	0001	001	2.102,00
Histórico:	PROVISÃO DE FOLHA DE PAGAMENTO 09/2020							
30/09/2020	10074	3.01.01.07.01.0013	0001	001	2.01.01.03.01.0002	0001	001	182,68
Histórico:	PAG REF FGTS MES 09/2020							
30/09/2020	10110	3.01.01.07.01.0074	0001	001	1.01.01.02.01.0001	0001	001	27.774,48
Histórico:	Pg.despesas ref. DIVERSOS							
30/09/2020	10138	3.01.01.01.03.0007	0001	001	2.01.01.03.03.0010	0001	001	2.645,26
Histórico:	Pg.despesas ref. SIMPLES 09/2020							
							<b>Totais do mês de Setembro:</b>	<b>108.289,52</b>
05/10/2020	10146	2.01.01.03.01.0010	0001	001	1.01.01.01.01.0001	0001	001	2.102,00
Histórico:	Pg.despesas ref. SALARIO MES 09/2020							
07/10/2020	10066	1.01.03.01.01.0002	0001	001	3.01.01.01.01.0006	0001	001	25.585,01
Histórico:	Rec.receita de serviços nf 8							
07/10/2020	10068	1.01.03.01.01.0003	0001	001	3.01.01.01.01.0006	0001	001	17.451,14
Histórico:	Rec.receita de serviços nf 9							
09/10/2020	10129	2.01.01.03.01.0002	0001	001	1.01.01.01.01.0001	0001	001	182,68
Histórico:	Pg.despesas ref. FGTS MES 09/2020							
15/10/2020	10095	1.01.01.02.01.0001	0001	001	1.01.03.01.01.0002	0001	001	9.000,00
Histórico:	Rec.receita de serviços nf							
10/2020	10096	1.01.01.02.01.0001	0001	001	1.01.03.01.01.0002	0001	001	7.252,32
Histórico:	Rec.receita de serviços nf							
20/10/2020	10139	2.01.01.03.03.0010	0001	001	1.01.01.01.01.0001	0001	001	2.645,26
Histórico:	Pg.despesas ref. IMPOSTO 09/2020							
22/10/2020	10069	1.01.03.01.01.0003	0001	001	3.01.01.01.01.0006	0001	001	21.399,88
Histórico:	Rec.receita de serviços nf 10							
28/10/2020	10097	1.01.01.02.01.0001	0001	001	1.01.03.01.01.0002	0001	001	9.575,80
Histórico:	Rec.receita de serviços nf							
31/10/2020	10075	3.01.01.07.01.0003	0001	001	2.01.01.03.01.0001	0001	001	514,08
Histórico:	PROVISÃO DE FOLHA DE PAGAMENTO 10/2020							
31/10/2020	10075	3.01.01.07.01.0003	0001	001	2.01.01.03.01.0010	0001	001	5.960,00
Histórico:	PROVISÃO DE FOLHA DE PAGAMENTO 10/2020							
31/10/2020	10076	2.01.01.03.01.0001	0001	001	2.01.01.03.01.0010	0001	001	46,72
Histórico:	PAG REF SALARIO FAMILIA MES 10/2020							
31/10/2020	10077	3.01.01.07.01.0013	0001	001	2.01.01.03.01.0002	0001	001	514,08
Histórico:	PAG REF FGTS MES 10/2020							
31/10/2020	10112	3.01.01.07.01.0074	0001	001	1.01.01.02.01.0001	0001	001	31.394,17
Histórico:	Pg.despesas ref. DIVERSOS							
31/10/2020	10140	3.01.01.01.03.0007	0001	001	2.01.01.03.03.0010	0001	001	5.233,93
Histórico:	Pg.despesas ref. IMPOST. 10/2020							
							<b>Totais do mês de Outubro:</b>	<b>138.857,07</b>

Continua...

42 x 97



CPL - TRIZIDEIA DO VALE  
 PROC. 18100001/20 22  
 FLS. 4354  
 P  
 Fortes AC Contábil 6.14.0

**Livro Diário Nº. 1**

Licenciado para: CHARLES CUNHA DOMINICES  
 Empresa: HATOS EMPREENDIMENTOS LTDA - CNPJ: 21.544.541/0001-50  
 Período: 01/01/2020 a 31/12/2020  
 Endereço: Rua C, 57, Cohatrac I, Cidade: São Luís, Estado: MA, CEP: 65.053-600

ADMIN

Data	Chave	Débito	Estab	Centro	Crédito	Estab	Centro	Valor
05/11/2020	10147	2.01.01.03.01.0010	0001	001	1.01.01.01.01.0001	0001	001	6.006,72
Histórico:	Pg.despesas ref. SALARIO MES 10/2020							
08/11/2020	10098	1.01.01.02.01.0001	0001	001	1.01.03.01.01.0003	0001	001	5.000,00
Histórico:	Rec.receita de serviços nf							
09/11/2020	10131	2.01.01.03.01.0002	0001	001	1.01.01.01.01.0001	0001	001	514,08
Histórico:	Pg.despesas ref. FGTS 10/2020							
20/11/2020	10141	2.01.01.03.03.0010	0001	001	1.01.01.01.01.0001	0001	001	5.233,93
Histórico:	Pg.despesas ref. IMPOSTOS 10/2020							
28/11/2020	10035	1.07.04.01.01.0003	0001	001	1.01.01.02.01.0001	0001	001	3.333,48
Histórico:	compra de uma betoneira - nf216679							
28/11/2020	10064	1.01.03.01.01.0003	0001	001	3.01.01.01.01.0006	0001	001	21.399,88
Histórico:	Rec.receita de serviços nf 12							
28/11/2020	10070	1.01.03.01.01.0003	0001	001	3.01.01.01.01.0006	0001	001	9.333,12
Histórico:	Rec.receita de serviços nf 11							
29/11/2020	10036	3.01.01.07.01.0074	0001	001	1.01.01.02.01.0001	0001	001	388,54
Histórico:	Pg.despesas ref. materias nf 331805							
30/11/2020	10078	3.01.01.07.01.0003	0001	001	2.01.01.03.01.0001	0001	001	517,99
Histórico:	PROVISÃO DE FOLHA DE PAGAMENTO 11/2020							
30/11/2020	10078	3.01.01.07.01.0003	0001	001	2.01.01.03.01.0003	0001	001	100,03
Histórico:	PROVISÃO DE FOLHA DE PAGAMENTO 11/2020							
30/11/2020	10078	3.01.01.07.01.0003	0001	001	2.01.01.03.01.0010	0001	001	5.904,59
Histórico:	PROVISÃO DE FOLHA DE PAGAMENTO 11/2020							
30/11/2020	10079	2.01.01.03.01.0001	0001	001	2.01.01.03.01.0010	0001	001	46,72
Histórico:	PAG REF SALARIO FAMILIA MES 11/2020							
30/11/2020	10080	3.01.01.07.01.0013	0001	001	2.01.01.03.01.0002	0001	001	517,99
Histórico:	PAG REF FGTS MES 11/2020							
30/11/2020	10081	2.01.01.03.01.0010	0001	001	3.01.01.07.01.0051	0001	001	394,19
Histórico:	VALE TRANSPORTE 11/2020							
30/11/2020	10086	1.01.05.01.03.0003	0001	001	2.01.01.03.01.0013	0001	001	975,89
Histórico:	PAG ADIANTAMENTO DE 13º 11/2020							
30/11/2020	10116	1.01.01.02.01.0001	0001	001	2.01.01.07.03.0001	0001	001	24.065,99
Histórico:	Pg.despesas ref. diversas							
30/11/2020	10118	3.01.01.07.01.0074	0001	001	1.01.01.02.01.0001	0001	001	25.371,18
Histórico:	Pg.despesas ref. diversos							
30/11/2020	10142	3.01.01.01.03.0007	0001	001	2.01.01.03.03.0010	0001	001	2.480,47
Histórico:	Pg.despesas ref. SIMPLES 11/2020							
30/11/2020	10149	2.01.01.03.01.0013	0001	001	1.01.01.01.01.0001	0001	001	975,89
Histórico:	Pg.despesas ref. ADIANTAMENTO DE DECIMO TERCEIRO							
<b>Totais do mês de Novembro:</b>								<b>112.560,68</b>
01/12/2020	10037	3.01.01.07.01.0074	0001	001	1.01.01.02.01.0001	0001	001	151,15
Histórico:	Pg.despesas ref. materiais nf 3.5252							
02/12/2020	10038	3.01.01.07.01.0074	0001	001	1.01.01.02.01.0001	0001	001	246,01
Histórico:	Pg.despesas ref. compra de materiais nf 160124							
02/12/2020	10039	3.01.01.07.01.0074	0001	001	1.01.01.02.01.0001	0001	001	800,00
Histórico:	Pg.despesas ref. compra de brita nf 17916							
03/12/2020	10040	3.01.01.07.01.0074	0001	001	1.01.01.01.01.0001	0001	001	1.382,62
Histórico:	Pg.despesas ref. compra de material de uso em obra - nf 333094							
05/12/2020	10041	3.01.01.07.01.0074	0001	001	1.01.01.02.01.0001	0001	001	8.933,46
Histórico:	Pg.despesas ref. compra de ferros - nf 4325							
05/12/2020	10148	2.01.01.03.01.0010	0001	001	1.01.01.01.01.0001	0001	001	5.557,12
Histórico:	Pg.despesas ref. SALARIO MES 11/2020							
06/12/2020	10042	3.01.01.07.01.0074	0001	001	1.01.01.01.01.0001	0001	001	154,50
Histórico:	Pg.despesas ref. compra de ferros - nf 265001							
09/12/2020	10099	1.01.01.02.01.0001	0001	001	1.01.03.01.01.0003	0001	001	9.333,12
Histórico:	Rec.receita de serviços nf 11							
10/12/2020	10132	2.01.01.03.01.0002	0001	001	1.01.01.01.01.0001	0001	001	517,99
Histórico:	Pg.despesas ref. FGTS 11/2020							
11/12/2020	10043	3.01.01.07.01.0052	0001	001	1.01.01.01.01.0001	0001	001	358,50
Histórico:	Pg.despesas ref. fardamento e epi - nf 2451							
11/12/2020	10044	3.01.01.07.01.0074	0001	001	1.01.01.01.01.0001	0001	001	450,00
Histórico:	Pg.despesas ref. compra de areia - nf 0151							

Continua...

93x97

CPL: TRIZIDELA DO VALE

PROC. 1810001/20.21

FLS. 4355

FIB. Fortes AC Contábil 6.14.0

ADMIN

## Livro Diário Nº. 1

Licenciado para: CHARLES CUNHA DOMINICES

Empresa: HABTOS EMPREENDIMENTOS LTDA - CNPJ: 21.544.541/0001-50

Período: 01/01/2020 a 31/12/2020

Endereço: Rua C, 57, Cohatrac I, Cidade: São Luís, Estado: MA, CEP: 65.053-600

Data	Chave	Débito	Estab	Centro	Crédito	Estab	Centro	Valor
12/12/2020	10045	3.01.01.07.01.0074	0001	001	1.01.01.01.01.0001	0001	001	1.500,00
Histórico:	Pg.despesas ref. madeirite para obra - nf 14405							
13/12/2020	10046	1.07.04.01.01.0003	0001	001	1.01.01.01.01.0001	0001	001	143,58
Histórico:	Pg.despesas ref. compra de carro de mao - nf 336536							
13/12/2020	10047	3.01.01.07.01.0074	0001	001	1.01.01.01.01.0001	0001	001	800,00
Histórico:	Pg.despesas ref. brita - nf 18189							
14/12/2020	10048	3.01.01.07.01.0074	0001	001	1.01.01.01.01.0001	0001	001	639,00
Histórico:	Pg.despesas ref. tabua de pinos - nf 14429							
16/12/2020	10049	3.01.01.07.01.0074	0001	001	1.01.01.01.01.0001	0001	001	80,58
Histórico:	Pg.despesas ref. serra metal - nf 337177							
17/12/2020	10051	1.01.01.02.01.0001	0001	001	1.01.01.01.01.0001	0001	001	2.441,50
Histórico:	Pg.despesas ref. cimento - nf 0137							
18/12/2020	10050	3.01.01.07.01.0052	0001	001	1.01.01.02.01.0001	0001	001	136,50
Histórico:	Pg.despesas ref. epi funcionarios - nf 2475							
18/12/2020	10052	3.01.01.07.01.0074	0001	001	1.01.01.01.01.0001	0001	001	8.002,65
Histórico:	Pg.despesas ref. ferros - nf 267718							
19/12/2020	10100	1.01.01.02.01.0001	0001	001	1.01.03.01.01.0003	0001	001	20.000,00
Histórico:	Rec.receita de serviços nf							
20/12/2020	10053	3.01.01.07.01.0074	0001	001	1.01.01.01.01.0001	0001	001	720,62
Histórico:	Pg.despesas ref. tabuas e barroto - nf 14483							
20/12/2020	10087	3.01.01.07.01.0013	0001	001	2.01.01.03.01.0002	0001	001	136,14
Histórico:	PAG FGTS ADIANTAMENTO 13º12/2020							
20/12/2020	10088	3.01.01.07.01.0044	0001	001	2.01.01.03.01.0001	0001	001	214,20
Histórico:	PAGT DE 13º SALARIO 12/2020							
20/12/2020	10088	3.01.01.07.01.0044	0001	001	2.01.01.03.01.0013	0001	001	1.487,49
Histórico:	PAGT DE 13º SALARIO 12/2020							
20/12/2020	10143	2.01.01.03.03.0010	0001	001	1.01.01.01.01.0001	0001	001	2.480,47
Histórico:	Pg.despesas ref. IMPOSTOS 11/2020							
20/12/2020	10150	2.01.01.03.01.0013	0001	001	1.01.01.01.01.0001	0001	001	1.487,49
Histórico:	Pg.despesas ref. DECIMO TERCEIRO							
26/12/2020	10054	3.01.01.07.01.0074	0001	001	1.01.01.01.01.0001	0001	001	3.046,87
Histórico:	Pg.despesas ref. madeirite e tabua - nf 14491							
30/12/2020	10055	3.01.01.07.01.0074	0001	001	1.01.01.01.01.0001	0001	001	390,03
Histórico:	Pg.despesas ref. materiais de aplicação em obra - nf 341107							
31/12/2020	10082	3.01.01.07.01.0003	0001	001	2.01.01.03.01.0001	0001	001	1.088,62
Histórico:	PROVISÃO DE FOLHA DE PAGAMENTO 12/2020							
31/12/2020	10082	3.01.01.07.01.0003	0001	001	2.01.01.03.01.0010	0001	001	11.754,11
Histórico:	PROVISÃO DE FOLHA DE PAGAMENTO 12/2020							
31/12/2020	10083	2.01.01.03.01.0001	0001	001	2.01.01.03.01.0010	0001	001	152,22
Histórico:	PAG REF SALARIO FAMILIA MES 12/2020							
31/12/2020	10084	3.01.01.07.01.0013	0001	001	2.01.01.03.01.0002	0001	001	1.074,82
Histórico:	PAG REF FGTS MES 12/2020							
31/12/2020	10085	2.01.01.03.01.0010	0001	001	3.01.01.07.01.0051	0001	001	769,32
Histórico:	VALE TRANSPORTE 12/2020							
31/12/2020	10123	2.01.01.07.03.0001	0001	001	1.01.01.02.01.0001	0001	001	9.191,68
Histórico:	Pg.despesas ref. emprestimo							
31/12/2020	10124	3.01.01.07.01.0074	0001	001	1.01.01.02.01.0001	0001	001	12.408,75
Histórico:	Pg.despesas ref. diversas							
31/12/2020	10151	3.01.01.07.01.0051	0001	001	1.01.01.01.01.0001	0001	001	1.163,51
Histórico:	Pg.despesas ref. VALE TRANSPORTE							
31/12/2020	10153	1.07.04.21.01.0001	0001	001	1.07.04.01.01.0004	0001	001	2.083,33
Histórico:	Pg.despesas ref. com depreciação							
31/12/2020	10154	1.07.04.21.01.0002	0001	001	1.07.04.01.01.0003	0001	001	57,95
Histórico:	Pg.despesas ref. depreciação de betoneira							
31/12/2020	10157	1.07.04.21.01.0003	0001	001	1.07.04.01.01.0005	0001	001	375,00
Histórico:	Pg.despesas ref. depreciação de moveis e utensilios							
31/12/2020	10158	3.01.01.01.01.0006	0001	001				1.701,69
Histórico:	encerramento do bl							
31/12/2020	10158	3.01.01.01.01.0006	0001	001				2.963,21
Histórico:	encerramento do bl							
31/12/2020	10158	3.01.01.01.01.0006	0001	001				3.500,00

Continua...

44x97

**Livro Diário Nº. 1**

Licenciado para: CHARLES CUNHA DOMINICES

Empresa: HABTOS EMPREENDIMENTOS LTDA - CNPJ: 21.544.541/0001-50

Período: 01/01/2020 a 31/12/2020

Endereço: : Rua C, 57, Cohatrac I, Cidade: São Luís, Estado: MA, CEP: 65.053-600

Data	Chave	Débito	Estab	Centro	Crédito	Estab	Centro	Valor
Histórico:	encerramento do bl							
31/12/2020	10158	3.01.01.01.01.0006	0001	001				4.311,49
Histórico:	encerramento do bl							
31/12/2020	10158	3.01.01.01.01.0006	0001	001				1.341,21
Histórico:	encerramento do bl							
31/12/2020	10158	3.01.01.01.01.0006	0001	001				495,00
Histórico:	encerramento do bl							
31/12/2020	10158	3.01.01.01.01.0006	0001	001				197,73
Histórico:	encerramento do bl							
31/12/2020	10158	3.01.01.01.01.0006	0001	001				2.617,30
Histórico:	encerramento do bl							
31/12/2020	10158	3.01.01.01.01.0006	0001	001				4.843,63
Histórico:	encerramento do bl							
31/12/2020	10158				2.07.07.01.01.0001	0001	001	1.341,21
Histórico:	lucros do período							
31/12/2020	10158				3.01.01.01.03.0007	0001	001	4.311,49
Histórico:	encerramento do bl							
31/12/2020	10158				3.01.01.07.01.0003	0001	001	4.843,63
Histórico:	encerramento do bl							
31/12/2020	10158				3.01.01.07.01.0013	0001	001	2.963,21
Histórico:	encerramento do bl							
31/12/2020	10158				3.01.01.07.01.0024	0001	001	3.500,00
Histórico:	encerramento do bl							
31/12/2020	10158				3.01.01.07.01.0044	0001	001	1.701,69
Histórico:	encerramento do bl							
31/12/2020	10158				3.01.01.07.01.0052	0001	001	495,00
Histórico:	encerramento do bl							
31/12/2020	10158				3.01.01.07.01.0066	0001	001	197,73
Histórico:	encerramento do bl							
31/12/2020	10158				3.01.01.07.01.0074	0001	001	2.617,30
Histórico:	encerramento do bl							
<b>Totais do mês de Dezembro:</b>								<b>53.474,26</b>

*[Handwritten signature]*

*[Handwritten signature]*

45191

**HABTOS EMPREENDIMENTOS LTDA**

**CNPJ : 21.544.541/0001-50**

Rua C, 57, Cohatrac I, São Luís/MA CEP: 65.053-600

BALANÇO PATRIMONIAL ENCERRADO EM 31/12/2020

NIRE: 21201103459

Competencia: 01/01/2020 A 31/12/2020

CONTA CONTABIL	TITULO	VALORES
1	<b>ATIVO</b>	468.150,80
11	CIRCULANTE	208.303,93
111	DISPONIVEL	121.828,57
111.1	CAIXA	57.392,34
111.2	BANCOS C/ MOVIMENTO	
111.2.10	CORRENTES	64.436,23
112	REALIZAVEL	86.475,36
112.1	ESTOQUE	8.272,23
112.1.01	ALMOXARIFADO	8.272,23
112.2	CONTAS A RECEBER	78.203,13
112.2.01	CLIENTES POR EMPREITADA	78.203,13
12	NÃO CIRCULANTE	
122	IMOBILIZADO	259.846,87
122.1	VALOR ORIGINAL	293.438,71
122.1.03	MAQUINAS E EQUIPAMENTOS	45.283,07
122.1.04	MOVEIS E UTENSILIOS	85.293,18
122.1.05	IMÓVEIS	75.239,23
122.1.05	VEICULOS	87.623,23
122.2	(-) DEPRECIACÃO ACUMULADA	-33.591,84
122.2.03	(-) MAQUINAS E EQUIPAMENTOS	-4.528,31
122.2.04	(-) MOVEIS E UTENSILIOS	-8.529,32
122.2.05	(-) IMÓVEIS	-3.009,57
122.2.05	(-) VEICULOS	-17.524,65

**TOTAL ATIVO**

**468.150,80**

São Luís /MA, 31 DE DEZEMBRO DE 2020

IVALDO CARLOS ABREU SILVA  
 CPF: 489.189.973-53  
 Soc. Administrador

CHARLES CUNHA DOMINICES  
 CONTADOR  
 CRC/MA: 010094/O-1  
 CPF: 007.298.693-00

46 x 97

CPL - TRIZIDELA DO VALE  
 PROC. 1810001/20 22  
 FLS. 4358  
 IR \_\_\_\_\_

## HABTOS EMPREENDIMENTOS LTDA

CNPJ : 21.544.541/0001-50

Rua C, 57, Cohatrac I, São Luís/MA CEP: 65.053-600

BALANÇO PATRIMONIAL ENCERRADO EM 31/12/2020

NIRE: 21201103459

Competencia: 01/01/2020 A 31/12/2020

2	<b>PASSIVO</b>		468.150,80 -
21	CIRCULANTE		13.039,26 -
211	FORNECEDORES		5.823,12 -
212	OBRIGAÇÕES FISCAIS		2.873,23 -
212.1	IMPOSTOS A RECOLHER	2.873,23	
213	OBRIGAÇÕES SOCIAIS		616,57 -
213.1	INSS A RECOLHER	338,23	
213.2	FGTS A RECOLHER	278,34	
214	OBRIGAÇÕES TRABALHISTAS		3.726,34 -
214.1	SALARIOS A PAGAR	3.726,34	
24	PATRIMONIO LIQUIDO		455.111,54 -
241	CAPITAL SOCIAL REALIZADO		300.000,00 -
241.1	CAPITAL SUBSCRITO	300.000,00	
241.1.01	CAPITAL SOCIAL	300.000,00	
242	RESERVA		8.376,23 -
242.1	RESERVA DE LUCROS	8.376,23	
249	LUCROS OU PREJUIZOS ACUMULADOS		146.735,31 -
249.1	LUCROS ACUMULADOS	146.735,31	
<b>TOTAL PASSIVO</b> →			<b>468.150,80 -</b>

São Luís /MA, 31 DE DEZEMBRO DE 2020

IVALDO CARLOS ABREU SILVA  
 CPF: 489.189.973-53  
 Soc. Administrador

CHARLES CUNHA DOMINICES  
 CONTADOR  
 CRC/MA: 010094/O-1  
 CPF: 007.298.693-00

48297

Handwritten signature and initials.

GPL: TRIZIDELA DO VALE  
 PROC. 1810001/20.21  
 FLS. 4359  
 F.ºB. \_\_\_\_\_ K

## HABTOS EMPREENDIMENTOS LTDA

CNPJ : 21.544.541/0001-50

Rua C, 57, Cohatrac I, São Luís/MA CEP: 65.053-600

NIRE: 21201103459

DEMONSTRAÇÃO DO RESULTADO DO EXERCÍCIO DE 2020

<b>RECEITA OPERACIONAL BRUTA</b>	R\$	375.283,12
Prestação de Serviços	R\$	375.283,12
<b>(-) DEDUÇÕES DA RECEITA BRUTA</b>	R\$	28.576,36
Devoluções de Vendas	R\$	456,12
Abatimentos	R\$	726,12
Impostos e Contribuições Incidentes sobre Vendas	R\$	27.394,12
<b>= RECEITA OPERACIONAL LÍQUIDA</b>	R\$	346.706,76
<b>(-) CUSTO MERCAD./SERV./PRODUTOS VENDIDOS</b>	R\$	117.293,23
<b>= LUCRO BRUTO</b>	R\$	229.413,53
<b>(-) DESPESAS OPERACIONAIS</b>	R\$	7.284,57
Despesas Com Vendas	R\$	3.182,23
Despesas Administrativas	R\$	4.102,34
<b>(-) DESPESAS DE PESSOAL</b>	R\$	63.946,13
(-) Ordenados, Salários e Gratificações, Idenizações, Rescisão	R\$	54.873,46
(-) Férias	R\$	3.623,87
(-) Décimo Terceiro	R\$	2.038,13
(-) INSS	R\$	1.873,44
(-) FGTS	R\$	1.537,23
<b>(-) DESPESAS TRIBUTÁRIAS</b>	R\$	7.323,62
(-) OUTROS IMPOSTOS E TAXAS	R\$	7.323,62
<b>(-) DESPESAS FINANCEIRAS LIQUIDAS</b>	R\$	4.123,90
(-) Despesas Financeiras	R\$	4.123,90
<b>(=) TOTAL DESPESAS</b>	R\$	82.678,22
<b>(=) RESULTADO LÍQUIDO DO EXERCÍCIO</b>	R\$	146.735,31

São Luis-MA, 31 de Dezembro de 2020

EVALDO CARLOS ABREU  
 SILVA CPF: 489.189.973-53  
 Sóc. Administrador

CHARLES CUNHA DOMINICES  
 CONTADOR  
 CRC/MA: 010094/O-1  
 CPF: 007.298.693-00

**HABTOS EMPREENDIMENTOS LTDA**

CNPJ : 21.544.541/0001-50

Rua C, 57, Cohatrac I, São Luís/MA CEP: 65.053-600

NIRE: 21201103459

CPL - TRIZIDELA DO VALE

PROC. 1810001/2021

FLS. 4360

R. F

## INDICES ECONÔMICOS E FINANCEIROS PARA FINS DE LICITAÇÃO

## INDICADORES DE LIQUIDEZ 2020

**LIQUIDEZ CORRENTE**

LC =	$\frac{AC}{PC}$	LC =	$\frac{208.303,93}{13.039,26}$	LC =	15,97513
------	-----------------	------	--------------------------------	------	----------

**SOVÊNCIA GERAL**

ISG =	$\frac{\text{TOTAL ATIVO}}{PC + \text{EXIGIVEL LONGO PRAZO}}$	ISG =	$\frac{468.150,80}{13.039,26}$	ISG =	35,90317
-------	---	-------	--------------------------------	-------	----------

**LIQUIDEZ GERAL**

LG =	$\frac{AC + \text{ARLP}}{PC + \text{PELP}}$	LG =	$\frac{208.303,93}{13.039,26}$	LG =	15,97513
------	---	------	--------------------------------	------	----------

**LIQUIDEZ SECA**

LS =	$\frac{AC}{PC}$	LS =	$\frac{208.303,93}{13.039,26}$	LS =	15,97513
------	-----------------	------	--------------------------------	------	----------

**INDICADOR DE ENDIVIDAMENTO TOTAL**

IET =	$\frac{(PC + \text{PELP})}{\text{TOTAL ATIVO}}$	IET =	$\frac{13.039,26}{468.150,80}$	IET =	0,027853
-------	---	-------	--------------------------------	-------	----------

São Luis/MA, 31 de Dezembro de 2020.

EVALDO CARLOS ABREU SILVA  
 CPF: 489.189.973-53  
 Sóc. Administrador

CHARLES CUNHA DOMINICES  
 CONTADOR  
 CRC/MA: 010094/O-1  
 CPF: 007.298.693-00

## HABTOS EMPREENDIMENTOS LTDA

CNPJ : 21.544.541/0001-50

Rua C, 57, Cohatrac I, São Luís/MA CEP: 65.053-600

NIRE: 21201103459

CPL - TRIZIDELA DO VALE  
PROC. 1810001 / 20 21  
FLS. 4365  
K

INDICES ECONÔMICOS E FINANCEIROS PARA FINS DE LICITAÇÃO

### LEGENDA :

AC = ATIVO CIRCULANTE  
ARLP= ATIVO REALIZAVEL A LONGO PRAZO  
PC= PASSIVO CIRCULANTE  
PELP= PASSIVO EXIGIVEL A LONGO PRAZO

São Luis/MA, 31 de Dezembro de 2020.

EVALDO CARLOS ABREU SILVA  
CPF: 489.189.973-53  
Sóc. Administrador

CHARLES CUNHA DOMINICES  
CONTADOR  
CRC/MA: 010094/O-1  
CPF: 007.298.693-00

6

21

50 x 97



HABTOS EMPREENDIMENTOS LTDA

CPL: TRIZIDELA DO VALE  
PROC. 1810001/20 24  
FLS. 4362  
R. 7**TERMO DE ENCERRAMENTO**  
JANEIRO A DEZEMBRO 2020

Contém o presente livro 14 folhas, eletronicamente numeradas de 1 a 14 todas elas já escrituradas e serviu como Diário 001, referente aos lançamentos das operações próprias do estabelecimento no período de 01/01/2020 a 31/12/2020 do contribuinte abaixo escrito:

Nome da Empresa..... HABTOS EMPREENDIMENTOS LTDA  
Endereço.....: Rua C, 57, Cohatrac I, CEP: 65.053-600  
Cidade..... São Luís  
Estado..... Maranhão  
Registro na Junta.....: 21201103459 em 23/12/2020  
CNPJ.....: 21.544.541/0001-50

São Luis/MA, 31 de Dezembro de 2020.

IVALDO CARLOS ABREU SILVA  
CPF: 489.189.973-53  
Soc. Administrador

CHARLES CUNHA DOMINICES  
CONTADOR  
CRC/MA: 010094/O-1

01.91

**NOTAS EXPLICATIVAS BALANÇO PATRIMONIAL EXERCÍCIO ANO BASE/ 2020.****HABTOS EMPREENDIMENTOS LTDA****CNPJ: 21.544.541/0001-50**CPL: TRIZIDEIA DO VALE  
PROC. 1810001 / 20. 22  
FLS. 4363**NOTA 01. DECLARAÇÃO DE CONFORMIDADE**

A empresa **HABTOS EMPREENDIMENTOS LTDA**, elaborou e está apresentando as suas Demonstrações Contábeis do exercício findo em 31 de dezembro de 2020 de acordo com a ITG 1000 - Modelo Contábil para Microempresa e Empresa de Pequeno Porte, emitida pelo Conselho Federal de Contabilidade (CFC).

**NOTA 02. CONTEXTO OPERACIONAL**

A empresa **HABTOS EMPREENDIMENTOS LTDA**, tem como atividade principal **Serviços de Engenharia**, tem como atividade secundária:

**CÓDIGO E DESCRIÇÃO DAS ATIVIDADES ECONÔMICAS SECUNDÁRIAS**

- 25.11-0-00 - Fabricação de estruturas metálicas
- 38.11-4-00 - Coleta de resíduos não perigosos
- 41.20-4-00 - Construção de edifícios
- 42.13-8-00 - Obras de urbanização - ruas, praças e calçadas.
- 42.21-9-02 - Construção de estações e redes de distribuição de energia elétrica
- 42.99-5-01 - Construção de instalações esportivas e recreativas
- 43.13-4-00 - Obras de terraplenagem
- 43.21-5-00 - Instalação e manutenção elétrica
- 43.22-3-01 - Instalações hidráulicas, sanitárias e de gás
- 43.30-4-04 - Serviços de pintura de edifícios em geral
- 43.99-1-03 - Obras de alvenaria
- 43.99-1-04 - Serviços de operação e fornecimento de equipamentos para transporte e elevação de cargas e pessoas para uso em obras
- 43.99-1-05 - Perfuração e construção de poços de água
- 45.12-9-02 - Comércio sob consignação de veículos automotores
- 45.20-0-01 - Serviços de manutenção e reparação mecânica de veículos automotores
- 45.20-0-05 - Serviços de lavagem, lubrificação e polimento de veículos automotores
- 45.20-0-07 - Serviços de instalação, manutenção e reparação de acessórios para veículos automotores
- 45.30-7-03 - Comércio a varejo de peças e acessórios novos para veículos automotores
- 46.18-4-02 - Representantes comerciais e agentes do comércio de instrumentos e materiais odonto-médico-hospitalares
- 46.39-7-01 - Comércio atacadista de produtos alimentícios em geral
- 47.44-0-99 - Comércio varejista de materiais de construção em geral
- 49.21-3-02 - Transporte rodoviário coletivo de passageiros, com itinerário fixo, intermunicipal em região metropolitana.
- 49.23-0-02 - Serviço de transporte de passageiros - locação de automóveis com motorista
- 49.24-8-00 - Transporte escolar
- 49.29-9-02 - Transporte rodoviário coletivo de passageiros, sob regime de fretamento, intermunicipal, interestadual e Internacional
- 56.11-2-01 - Restaurantes e similares
- 68.10-2-01 - Compra e venda de imóveis próprios
- 68.21-8-01 - Corretagem na compra e venda e avaliação de imóveis
- 68.22-6-00 - Gestão e administração da propriedade imobiliária
- 77.11-0-00 - Locação de automóveis sem condutor
- 77.31-4-00 - Aluguel de máquinas e equipamentos agrícolas sem operador
- 81.29-0-00 - Atividades de limpeza não especificadas anteriormente
- 81.30-3-00 - Atividades paisagísticas
- 82.30-0-01 - Serviços de organização de feiras, congressos, exposições e festas.

**NOTA 03- CADASTRO**

A Empresa **HABTOS EMPREENDIMENTOS LTDA**, possui os seguintes registros:

- a) Na Junta Comercial do Estado do Maranhão - **JUCEMA**  
- Registro em 10/12/2014 / NIRE: 21102033401 (Empresa Individual de Responsabilidade Limitada)
- b) Na Receita Estadual-MA Inscrição Estadual Nº 12.7258230
- c) Na Receita Federal do Brasil  
- Registro em 10/12/2014 / CNPJ: 21.544.541/0001-50
- d) Na Prefeitura Municipal de São Luis - MA

- Registro em 04/02/2021 / Inscrição Municipal: 98277357

CPL - TRIZIDE A DO VALE  
 PROC. 1810001 / 20 21  
 FLS. 4364  
 F1B

#### NOTA 04. ENQUADRAMENTO E REGIME TRIBUTÁRIO

A empresa está enquadrada como Microempresa - ME e é optante pelo regime tributário do Simples Nacional, conforme Lei Complementar nº 123/2006 e suas alterações.

#### NOTA 05. PRINCIPAIS PRÁTICAS CONTÁBEIS ADOTADAS

As principais práticas e políticas contábeis adotadas foram o registro dos lançamentos pelo regime de competência e a depreciação calculada pelo método linear, de acordo com a vida útil dos bens.

#### NOTA 06. CONTIGÊNCIAS PASSIVAS

Não há passivo contingente registrado contabilmente, tendo em vista que o administrador da empresa, escudado pela opinião de seus consultores e advogados, não apontou contingências de qualquer natureza.

#### NOTA 07. RECEITAS

A Receita da empresa decorreu principalmente da prestação de serviços na área da construção civil diretamente ligada às obras de Engenharia, prestados a pessoas físicas e jurídicas de direito público e privado, todas devidamente acobertadas pela emissão de documentos fiscais já exigíveis em Lei.

#### NOTA 08. DESPESAS

As despesas foram todas apuradas tomando como base a apresentação de documentação idônea para a devida realização dos lançamentos.

#### NOTA 09. DAS DISPONIBILIDADES.

A empresa encerrou o exercício de 2020 com uma disponibilidade no valor de R\$ 146.735,31 (CENTO E QUARENTA E SEIS MIL, SETECENTOS E TRINTA E CINCO REAIS E TRINTA E UM CENTAVOS).

#### NOTA 10. IMOBILIZADO

A empresa possui um ATIVO IMOBILIZADO total registrado no valor de R\$: 259.846,87 (DUZENTOS E CINQUENTA E NOVE MIL, OITOCENTOS E QUARENTA E SEIS REAIS E OITENTA E SETE CENTAVOS), com uma depreciação acumulada no valor de R\$ 33.591,84 (TRINTA E TRES MIL, QUINHENTOS E NOVENTA E UM REAIS E OITENTA E QUATRO CENTAVOS), avaliados pelo custo original e depreciados pelas taxas estabelecidas na legislação.

#### NOTA 11. PASSIVO CIRCULANTE

A empresa encerrou o exercício de 2020 com um Passivo Circulante no valor de R\$: 13.039,26 (TREZE MIL, TRINTA E NOVE REAIS E VINTE E SEIS CENTAVOS), demonstrados pelos valores conhecidos ou calculáveis acrescidos, quando aplicável, dos correspondentes encargos incorridos até a data do encerramento deste balanço patrimonial.

#### NOTA 12. PATRIMÔNIO LÍQUIDO

A empresa fechou o exercício de 2020 com um Patrimônio Líquido no valor de R\$: 455.111,54 (QUATROCENTOS E CINQUENTA E CINCO MIL, CENTO E ONZE REAIS E CINQUENTA E QUATRO CENTAVOS), sendo que R\$ 300.000,00 (trezentos mil reais) refere-se ao Capital Social da empresa e os outros R\$: 146.735,31 (CENTO E QUARENTA E SEIS MIL, SETECENTOS E TRINTA E CINCO REAIS E TRINTA E UM CENTAVOS) é referente aos Lucros líquidos acumulados.

#### NOTA 13. RESULTADO

A empresa obteve em 2020 uma entrada de recursos decorrente do reconhecimento de receitas no valor total de R\$: 375.283,12 (TREZENTOS E SETENTA E CINCO MIL, DUZENTOS E OITENTA E TRES REAIS E DOZE CENTAVOS), com saída de recursos pelo reconhecimento dos Custos e Despesas Incorridos e Realizados no valor total de R\$: 82.678,22 (OITENTA E DOIS MIL, SEISCENTOS E SETENTA E OITO REAIS E VINTE E DOIS CENTAVOS), resultando em um saldo positiva no valor de R\$: 146.735,31 (CENTO E QUARENTA E SEIS MIL, SETECENTOS E TRINTA E CINCO REAIS E TRINTA E UM CENTAVOS), sendo este o Resultado do Exercício que foi devidamente transferido em sua totalidade para a conta Reserva de Lucros.

São Luís – MA 31 de Dezembro de 2020.

IVALDO CARLOS ABREU SILVA  
 CPF: 489.189.973-53  
 Proprietário/Administrador

CHARLES CUNHA DOMINICES  
 CONTADOR  
 CRC/MA: 010094/O-1



CPL. TRIZIDELA DO VALE  
PROC. 1810001/20 22  
FLS. 4365  
FIB. F

TERMO DE AUTENTICAÇÃO - LIVRO DIGITAL

Declaro exatos os Termos de Abertura e de Encerramento do Livro Digital com características abaixo, conferido e autenticado por ANSELMO DIAS CARNEIRO LOPES FILHO, sob a autenticidade nº 12101189867 em 22/02/2021, protocolo 210274107. Para validação de Autenticação dos Termos, deverá ser acessado o Portal de Serviços / verificação de documentos do Empreendedor (<http://www.empresafacil.ma.gov.br>) e informar o código de verificação.

Identificação de Empresa	
Nome Empresarial:	HABTOS EMPREENDIMENTOS EIRELI
Número de Registro:	21600179203
CNPJ:	21544541000150
Município:	São Luís

Identificação de Livro Digital	
Tipo de Livro:	DIÁRIO
Número de Ordem:	1
Período de Escrituração:	01/01/2020 - 31/12/2020

Assinante(s)	Nome	CRC/OAB
00729869300	CHARLES CUNHA DOMINICES	MA010094
48918997353	EVALDO CARLOS ABREU SILVA	

CERTIFICO A AUTENTICAÇÃO EM 22/02/2021 17:26:55 SOB Nº 20210274107.  
PROTOCOLO: 210274107 DE 22/02/2021. CÓDIGO DE VERIFICAÇÃO: 12101189867. NIRE: 21600179203.  
HABTOS EMPREENDIMENTOS EIRELI

JUCEMA

ANSELMO DIAS CARNEIRO LOPES FILHO  
RESPONSÁVEL PELA AUTENTICAÇÃO  
SÃO LUÍS, 22/02/2021



CPL - TRIZIDELA DO VALE  
PROC. 1810001 / 20 22  
FLS. 4366  
F.º B. K

## CONSELHO REGIONAL DE CONTABILIDADE DO ESTADO DO MARANHÃO CERTIDÃO DE REGULARIDADE PROFISSIONAL

O CONSELHO REGIONAL DE CONTABILIDADE DO ESTADO DO MARANHÃO certifica que o(a) profissional identificado(a) no presente documento encontra-se em situação regular.

### IDENTIFICAÇÃO DO REGISTRO

NOME..... : CHARLES CUNHA DOMINICES  
REGISTRO..... : MA-010094/O-1  
CATEGORIA..... : CONTADOR  
CPF..... : 007.298.693-00

A presente CERTIDÃO não quita nem invalida quaisquer débitos ou infrações que posteriormente, venham a ser apurados pelo CRCMA contra o referido registro.

A falsificação deste documento constitui-se em crime previsto no Código Penal Brasileiro, sujeitando o autor à respectiva ação penal.

Emissão: MARANHÃO, 05/10/2021 as 10:44:40.  
Válido até: 05/04/2022.  
Código de Controle: 9929.1101.7573.8997.

Para verificar a autenticidade deste documento consulte o site do CRCMA.

05/10/2021



**CERTIDÃO DE REGISTRO E QUITAÇÃO**  
**PESSOA JURIDICA**  
 Lei Federal Nº 5194 de 24 de Dezembro de 1966

**CREA-MA**

Nº 857567/2021

Emissão: 02/12/2021

Validade: 31/12/2021

CPL - TRIZIARA DO VALE  
 Chave: b6wWA

PROC. 1810001/2021  
 4367  
 FLS. \_\_\_\_\_  
 FIB. \_\_\_\_\_

**Conselho Regional de Engenharia e Agronomia do Estado do Maranhão**

CERTIFICAMOS que a Empresa mencionada encontra-se registrada neste Conselho, nos Termos da Lei 5.194/66, conforme os dados impressos nesta certidão. CERTIFICAMOS, ainda, que até a presente data, a referida pessoa jurídica e seu(s) responsável(is) técnico(s) estão quites com suas anuidades e demais obrigações junto ao Conselho Regional de Engenharia e Agronomia do Maranhão - CREA-MA, estando habilitada a exercer suas atividades, circunscrita à(s) atribuição(ões) de seu(s) responsável(veis) técnico(s).

**Interessado(a)**

Empresa: HABTOS EMPREENDIMENTOS EIRELI

CNPJ: 21.544.541/0001-50

Registro: 0005445604

Categoria: Matriz

Capital Social: R\$ 300.000,00

Data do Capital: 23/12/2020

Faixa: 3

Objetivo Social: SERVIÇOS DE ENGENHARIA; ? 45.30-7-03 - COMÉRCIO A VAREJO DE PEÇAS E ACESSÓRIOS NOVOS PARA VEÍCULOS AUTOMOTORES; ? 48.39-7-01 - COMÉRCIO ATACADISTA DE PRODUTOS ALIMENTÍCIOS EM GERAL; ? 42.13-8-00 - OBRAS DE URBANIZAÇÃO - RUAS, PRAÇAS E CALÇADAS; ? 43.30-4-04 - SERVIÇOS DE PINTURA DE EDIFÍCIOS EM GERAL; ? 47.44-0-99 - COMÉRCIO VAREJISTA DE MATERIAIS DE CONSTRUÇÃO EM GERAL; ? 45.20-0-05 - SERVIÇOS DE LAVAGEM, LUBRIFICAÇÃO E POLIMENTO DE VEÍCULOS AUTOMOTORES; ? 41.20-4-00 - CONSTRUÇÃO DE EDIFÍCIOS; ? 42.99-5-01 - CONSTRUÇÃO DE INSTALAÇÕES ESPORTIVAS E RECREATIVAS; ? 43.22-3-01 - INSTALAÇÕES HIDRÁULICAS, SANITÁRIAS E DE GÁS; ? 43.21-5-00 - INSTALAÇÃO E MANUTENÇÃO ELÉTRICA; ? 43.13-4-00 - OBRAS DE TERRAPLENAGEM; ? 43.99-1-03 - OBRAS DE ALVENARIA; ? 81.30-3-00 - ATIVIDADES PAISAGÍSTICAS; ? 42.21-9-02 - CONSTRUÇÃO DE ESTAÇÕES E REDES DE DISTRIBUIÇÃO DE ENERGIA ELÉTRICA ? 25.11-0-00 - FABRICAÇÃO DE ESTRUTURAS METÁLICAS; ? 77.11-0-00 - LOCAÇÃO DE AUTOMÓVEIS SEM CONDUTOR; ? 49.29-9-02 - TRANSPORTE RODOVIÁRIO COLETIVO DE PASSAGEIROS, SOB REGIME DE FRETAMENTO, INTERMUNICIPAL, INTERESTADUAL E INTERNACIONAL; ? 49.24-8-00 - TRANSPORTE ESCOLAR; ? 49.23-0-02 - SERVIÇO DE TRANSPORTE DE PASSAGEIROS - LOCAÇÃO DE AUTOMÓVEIS COM MOTORISTA; ? 45.20-0-01 - SERVIÇOS DE MANUTENÇÃO E REPARAÇÃO MECÂNICA DE VEÍCULOS AUTOMOTORES; ? 45.20-0-07 - SERVIÇOS DE INSTALAÇÃO, MANUTENÇÃO E REPARAÇÃO DE ACESSÓRIOS PARA VEÍCULOS AUTOMOTORES; ? 45.12-9-02 - COMÉRCIO SOB CONSIGNAÇÃO DE VEÍCULOS AUTOMOTORES; ? 49.21-3-02 - TRANSPORTE RODOVIÁRIO COLETIVO DE PASSAGEIROS, COM ITINERÁRIO FIXO, INTERMUNICIPAL EM REGIÃO METROPOLITANA; ? 56.11-2-01 - RESTAURANTES E SIMILARES; ? 77.31-4-00 - ALUGUEL DE MÁQUINAS E EQUIPAMENTOS AGRÍCOLAS SEM OPERADOR; ? 81.29-0-00 - ATIVIDADES DE LIMPEZA NÃO ESPECIFICADAS ANTERIORMENTE (A ATIVIDADE DE LIMPEZA DE RUAS); ? 38.11-4-00 - COLETA DE RESÍDUOS NÃO PERIGOSOS; ? 43.99-1-05 - PERFURAÇÃO E CONSTRUÇÃO DE POÇOS DE ÁGUA; ? 43.99-1-04 - SERVIÇOS DE OPERAÇÃO E FORNECIMENTO DE EQUIPAMENTOS PARA TRANSPORTE E ELEVAÇÃO DE CARGAS E PESSOAS PARA USO EM OBRAS; ? 46.18-4-02 - REPRESENTANTES COMERCIAIS E AGENTES DO COMÉRCIO DE INSTRUMENTOS E MATERIAIS ODONTO MÉDICO HOSPITALARES; ? 82.30-0-01 - SERVIÇOS DE ORGANIZAÇÃO DE FEIRAS, CONGRESSOS, EXPOSIÇÕES E FESTAS; ? 68.22-6-00 - GESTÃO E ADMINISTRAÇÃO DA PROPRIEDADE IMOBILIÁRIA; ? 68.21-8-01 - CORRETAGEM NA COMPRA E VENDA E AVALIAÇÃO DE IMÓVEIS; ? 68.10-2-01 - COMPRA E VENDA DE IMÓVEIS PRÓPRIOS.

Restrições Relativas ao Objetivo Social: EMPRESA HABILITADA PARA ATUAR SOMENTE NA ÁREA DA ENGENHARIA CIVIL, NO ÂMBITO DAS ATRIBUIÇÕES DO SEU RESPONSÁVEL TÉCNICO.

Endereço Matriz: RUA C, 57, COHATRAC I, SÃO LUÍS, MA, 65053600

Tipo de Registro: Registro Definitivo de Empresa

Data Inicial: 29/07/2021

Data Final: Indefinido

Registro Regional: 0000544896DDMA

**Descrição**

CERTIDÃO DE REGISTRO E QUITAÇÃO PESSOA JURIDICA

**Informações / Notas**

- A capacidade técnico-profissional da empresa é comprovada pelo conjunto dos acervos técnicos dos profissionais constantes de seu quadro técnico.
- A certidão teve sua validade reduzida em virtude da DATA FIM DO CONTRATO da Responsabilidade Técnica do profissional: MARCO JORGE DE OLIVEIRA BIZERRA. Data de fim do contrato: 31/12/2021
- Esta certidão perderá a validade, caso ocorra qualquer alteração posterior dos elementos cadastrais nela contidos

Última Anuidade Paga



57x97



**CERTIDÃO DE REGISTRO E QUITAÇÃO**  
**PESSOA JURIDICA**  
 Lei Federal Nº 5194 de 24 de Dezembro de 1966

**CREA-MA**

Nº 857567/2021  
 Emissão: 02/12/2021  
 Validade: 31/12/2021

Chave: b6wWA  
 CPL - TRIZIDELA DO VALE  
 PROC. 1810001 / 20 24  
 FLS. 4368  
 'R \_\_\_\_\_ F

**Conselho Regional de Engenharia e Agronomia do Estado do Maranhão**

Ano: 2021 (1/1)

**Autos de Infração**

Nada consta

**Responsáveis Técnicos**

Profissional: JULIO CESAR SILVA ABREU

Registro: 1101585862

CPF: 094.707.353-15

Data Início: 26/10/2021

Data Fim: Indefinido

Data Fim de Contrato: 15/10/2022

Títulos do Profissional:

ENGENHEIRO CIVIL

Atribuição: ART. 7 DA RESOLUCAO 218, DE 29/06/73, DO CONFEA.

Tipo de Responsabilidade: RESPONSÁVEL TÉCNICO

Profissional: MARCO JORGE DE OLIVEIRA BIZERRA

Registro: 1119190517

CPF: 604.275.443-27

Data Início: 29/07/2021

Data Fim: Indefinido

Data Fim de Contrato: 31/12/2021

Títulos do Profissional:

ENGENHEIRO CIVIL

Atribuição: ART. 07 DA RESOLUCAO 218 1973 DO CONFEA.

Tipo de Responsabilidade: RESPONSÁVEL TÉCNICO

**Sócios**

Sócio: EVALDO CARLOS ABREU SILVA

CPF: 489.189.973-53

Função: EMPRESÁRIO



58x97



**CERTIDÃO DE REGISTRO E QUITAÇÃO**  
**PESSOA FÍSICA**  
 Lei Federal Nº 5194 de 24 de Dezembro de 1966

**CREA-MA**

**Nº 857938/2021**  
 Emissão: 13/12/2021  
 Validade: 31/03/2022  
 Chave: ay877

**Conselho Regional de Engenharia e Agronomia do Estado do Maranhão**

CPL - TRIZIDELA DO VALE  
 PROC. 1810001/20  
 FLS. 4369

CERTIFICAMOS que o profissional mencionado encontra-se registrado neste Conselho, nos termos da Lei 5.194/66 de 24/12/1966, conforme os dados acima. CERTIFICAMOS, ainda, face o estabelecimento nos artigos 68 e 69 da referida Lei, que o interessado não se encontra em débito com o CREA-MA.

**Interessado(a)**

Profissional: JULIO CESAR SILVA ABREU  
 Registro: 1101585862  
 CPF: 094.707.353-15

Tipo de Registro: Registro Definitivo de Profissional (DIPLOMADO NO PAÍS)  
 Data de registro: 16/07/1984

**Título(s)**

**GRADUAÇÃO**

ENGENHEIRO CIVIL  
 Atribuição: ART. 7 DA RESOLUCAO 218, DE 29/06/73, DO CONFEA.  
 Instituição de Ensino: UNIVERSIDADE ESTADUAL DO MARANHÃO - CAMPUS SAOLUIS  
 Data de Formação: 29/07/1983

**Descrição**

CERTIDÃO DE REGISTRO E QUITAÇÃO PESSOA FÍSICA

**Informações / Notas**

- A falsificação deste documento constitui-se em crime previsto no Código Penal Brasileiro, sujeitando o(a) autor(a) à respectiva ação penal.
- CERTIFICAMOS que caso ocorra(m) alteração(ões) no(s) elemento(s) contido(s) neste documento, esta Certidão perderá a sua validade para todos os efeitos.
- Esta certidão perderá a validade, caso ocorra qualquer alteração posterior dos elementos cadastrais nela contidos.
- Válido em todo território nacional.

**Última Anuidade Paga**

Ano: 2021 (1/1)

**Autos de Infração**

Nada consta

**Responsabilidades Técnicas**

Empresa: HABTOS EMPREENDIMENTOS EIRELI  
 Registro: 0005445604  
 CNPJ: 21.544.541/0001-50  
 Data Início: 26/10/2021  
 Data Fim: Indefinido  
 Data Fim de Contrato: 15/10/2022  
 Tipo de Responsabilidade: RESPONSÁVEL TÉCNICO

Empresa: 3M EDIFICACOES EIRELI-ME  
 Registro: 0000008441  
 CNPJ: 09.033.270/0001-73  
 Data Início: 11/08/2021  
 Data Fim: Indefinido  
 Data Fim de Contrato: 04/07/2022  
 Tipo de Responsabilidade: RESPONSÁVEL TÉCNICO



59x97





Certidão de Acervo Técnico - CAT  
Resolução Nº 1025 de 30 de Outubro de 2009  
Resolução Nº 218 de 29 de Junho de 1973

CREA-MA

CAT COM REGISTRO DE ATESTADO

799804/2018

Conselho Regional de Engenharia e Agronomia do Estado do Maranhão

Atividade concluída

CERTIFICAMOS, em cumprimento ao disposto na Resolução nº 1.025, de 30 de outubro de 2009, do Confea, que consta dos assentamentos deste Conselho Regional de Engenharia e Agronomia do Estado do Maranhão - Crea-MA, o Acervo Técnico do profissional **JULIO CESAR SILVA ABREU** referente à(s) Anotação(ões) de Responsabilidade Técnica - ART abaixo discriminada(s):

Profissional: **JULIO CESAR SILVA ABREU**  
Registro: **4167D MA MA** RNP: **1101585862**  
Título profissional: **ENGENHEIRO CIVIL**

CPL - TRIZIDELA DO VALE  
PROC. 1810.001/2021  
FLS. 4370  
RUB. K

Número da ART: **00011015858625057810** Tipo de ART: **ART** Registrada em: **11/05/2015** Baixada em: **19/04/2018**  
Forma de registro: **INICIAL** Participação técnica: **INDIVIDUAL**  
Empresa contratada: **ADRIANA RIBEIRO DA SILVA EIRELI - ME**

Contratante: **PREFEITURA MUNICIPAL DE OLHO DAGUA DAS CUNHAS** CPF/CNPJ: **06.014.005/0001-50**  
Endereço do contratante: **RUA JOAO PESSOA , S/N** Nº:  
Complemento: Bairro: **CENTRO**  
Cidade: **OLHO DAGUA DAS CUNHAS** UF: **MA** CEP: **65706000**  
Contrato: Celebrado em:  
Valor do contrato: **R\$ 500.000,00** Tipo de contratante: **Pessoa Jurídica**  
Ação institucional: **Outros**  
Endereço da obra/serviço: **SEDE DO POV. TETÉU ,SEDE DO POV. CENTRO TEOTONIO, SEDE DO POV. CENTRO DO GASTAO** Nº:  
Complemento: Bairro: **ZONA RURAL**  
Cidade: **OLHO DAGUA DAS CUNHAS** UF: **MA** CEP: **65706000**  
Data de início: **14/05/2015** Conclusão efetiva: **14/09/2015**  
Finalidade: **SEM DEFINIÇÃO**  
Proprietário: **PREFEITURA MUNICIPAL DE OLHO DAGUA DAS CUNHAS** CPF/CNPJ: **06.014.005/0001-50**  
Atividade Técnica: **1 - ATUACAO #A0529 - BUEIROS 53 - EXECUCAO 56 M; 1 - ATUACAO #A0699 - SERVICOS AFINS E CORRELATOS EM OBRAS EM TERRAPLENAGEM 53 - EXECUCAO 18074 M2;**

**Observações**

RECUPERACAO DE ESTRADAS VICINAIS NA SEDE DO POVOADO TETEU, SEDE DO POVOADO CENTRO DO TEOTONIO , E SEDE DO POVOADO CENTRO DO GASTAO , NO MUNICIPIO DE OLHO DAGUA DAS CUNHAS COM PRAZO DE 120 DIAS

**Informações Complementares**

CERTIFICAMOS, finalmente, que se encontra vinculado à presente Certidão de Acervo Técnico - CAT, o atestado contendo 3 folha(s), expedido pelo contratante da obra/serviço, a quem cabe a responsabilidade pela veracidade e exatidão das informações nele constantes.

Certidão de Acervo Técnico nº 799804/2018  
19/06/2018, 14:03  
dCx6A

A Certidão de Acervo Técnico (CAT) à qual o atestado está vinculado constituirá prova da capacidade técnico-profissional da pessoa jurídica somente se o responsável técnico indicado estiver ou venha a ser integrado ao seu quadro técnico por meio de declaração entregue no momento da habilitação ou da entrega das propostas.

Certificamos que se encontra vinculado à presente CAT o atestado apresentado em cumprimento à Lei nº 8.666/93, expedido pela pessoa jurídica contratante, a quem cabe a responsabilidade pela veracidade e exatidão das informações nele constantes. É de responsabilidade deste Conselho a verificação da atividade profissional em conformidade com a Lei nº 5.194/66 e Resoluções do Conselho Federal de Engenharia e Agronomia - CONFEA.

Esta certidão perderá a validade, caso ocorra qualquer alteração posterior dos elementos cadastrais nela contidos.

Fica(m) Excluído(s), no entanto, o(s) serviço(s) cujas atribuições não competem ao(s) profissional(is) em questão.

A autenticidade desta Certidão pode ser verificada em: <https://crea-ma.sitac.com.br/publico/>, com a chave: dCx6A





PREFEITURA MUNICIPAL DE OLHO D'ÁGUA DAS CUNHÃS  
 RUA JOÃO PESSOA S/N - CENTRO  
 CNPJ: 06.014.005/0001-50

CPL. TRIZIDELA DO VALE  
 PROC. 181000J / 20 24  
 FLS. 4371  
 FIB \_\_\_\_\_ F

**ATESTADO DE CAPACIDADE TÉCNICA**

Atestamos para os devidos fins que a empresa ADRIANA RIBEIRO DA SILVA EIRELI-ME, situada à rua Jose Simões Pedreiras .310, primeiro andar, letra D, Centro, cidade de Timon-Ma , CNPJ 19.083.170/0001-05 , tendo como responsável técnico o engenheiro civil JULIO CESAR SILVA ABREU , Crea-Ma nacional 110158586-2 executou com bom desempenho e dentro das especificações de contrato a obra abaixo discriminada.

**Período de execução da obra:** 14/05/2015 a 14/09/2015

**Obra:** Recuperação da estrada vicinal, nos trechos: Sede ao povoado Tetéu, Sede ao povoado Centro do Teotônio e Sede ao povoado Centro do Gastão, Olho D'água das Cunhãs/MA

**Local da obra :** Zona Rural de Olho D'água das Cunhãs/MA

**Licitação:** Tomada de preços 004/2015 de 29/06/2015

**ART:** 00011015858625057810

**OBS:** Segue anexo a planilha de execução da obra.

Olho D'água das Cunhãs/MA, 20 de Fevereiro de 2018.

RODRIGO ARAÚJO DE OLIVEIRA  
 Prefeito Municipal de Olho D'água das Cunhãs/MA

André Gonçalves Monteiro de Lima  
 Engenheiro Civil  
 CREA 11635915-5  
 CPF: 047.374.653-05

[www.olhodaguadascunhas.ma.gov.br](http://www.olhodaguadascunhas.ma.gov.br)

Este documento encontra-se registrado no Conselho Regional de Engenharia e Agronomia do Estado do Maranhão, vinculado à Certidão nº 799804/2018, em 19/06/2018 em



Certidão nº 799804/2018  
 01/11/2021, 12:20  
 Chave de Impressão: qCxB6A

O documento neste ato registrado foi emitido em 19/06/2018 e contém 1 folhas



# Adriano Ribeiro da SILVA EIRELI ME

GPI - TRIZIDELA DO VALE  
 PROC. 1810001 / 20.21  
 FLS. 4372  
 F

APRESENTAÇÃO MUNICIPAL DE OLHO D'ÁGUA DAS CUNHAS - MA  
 A COMISSÃO PERMANENTE DE LICITAÇÃO

PROCESSO ADMINISTRATIVO Nº 032/2015  
 TOMADA DE PREÇO Nº 004/2015  
 ABERTURA: 29/06/2015  
 HORÁRIO: 09h30 MIN  
 TOMADA DE PREÇO

ADRIANA RIBEIRO DA SILVA EIRELI ME, SITUADA À RUA JOSE SIMÕES PEDREIRAS Nº310 - 1º ANDAR, LETRA D, CENTRO, NESTA CIDADE DE TIMON, NO ESTADO DO MARANHÃO, VEM ATRAVÉS DESTA APRESENTAR PROPOSTA DE PREÇOS PARA CONTRATAÇÃO DE EMPRESA ESPECIALIZADA PARA RECUPERAÇÃO DE 18.074,00 M ESTRADAS VICINAIS, NOS TRECHOS: SEDE AO POVOADO TETEU; SEDE AO POVOADO CENTRO DO TEOTÔNIO E SEDE AO POVOADO CENTRO DO GASTÃO, NO MUNICÍPIO DE OLHO D'ÁGUA DAS CUNHAS - MA, CONFORME AS ESPECIFICAÇÕES DO TOMADA DE PREÇO Nº 004/2015, NO QUAL SUBMETEMOS NOSSOS PREÇOS ABAIXO:

Este documento encontra-se registrado no Conselho Regional de Engenharia e Agronomia do Estado do Maranhão, vinculado à Certidão nº 799804/2018, em 19/06/2018 em



Certidão nº 799804/2018  
 01/11/2021, 12:20  
 Chave de Impressão: dCx6A  
 O documento neste ato registrado foi emitido em 19/06/2018 e contém 2 folhas

ITEM	DISCRIMINAÇÃO	UND.	QUANT	REFERENCIA FEV/14	CODIGO	P. UNIT S/BDI	TOTAL (R\$)
1.0	SERVIÇOS PRELIMINARES						
1.1	Placa de obra 3,00x7,00m	M²	6	SINAPI - NAC	74209/001	R\$ 302,77	R\$ 1.816,62
1.2	Barrido de obra 4,00 x 4,00m	M²	36	SINAPI - NAC	73805/001	R\$ 146,59	R\$ 5.277,24
1.3	Remoção de material inservível	M³	2730,65	SINAPI - NAC	74210/001	R\$ 3,35	R\$ 9.147,83
Sub - Total							R\$ 16.241,69

ITEM	DISCRIMINAÇÃO	UND.	QUANT	REFERENCIA FEV/14	CODIGO	P. UNIT S/BDI	TOTAL (R\$)
2.1	Regularização sub-leitos e/ou escarificação, umedecimento e compactação	M²	9035,5	SINAPI - NAC	79472	R\$ 0,38	R\$ 3.433,90
2.2	Escavação e carga mat. Jarida 1:1 est	M³	10842,8	SINAPI - NAC	72824	R\$ 4,37	R\$ 47.083,14
2.3	Transporte mat. Jarida DMT 8,00 km e P= 1,30	M³/km	119810,73	SINAPI - NAC	83444	R\$ 0,78	R\$ 93.096,15
2.4	Emprestimo de material	M³	10842,8	SINAPI - NAC	74094/001	R\$ 1,48	R\$ 16.047,34
2.5	Compactação mecânica	M²	10842,8	SINAPI - NAC	74005/001	R\$ 1,04	R\$ 11.276,30
Sub - Total							R\$ 202.378,51

ITEM	DISCRIMINAÇÃO	UND.	QUANT	REFERENCIA FEV/14	CODIGO	P. UNIT S/BDI	TOTAL (R\$)
3.1	Corpo de bueiro 1,00 m	M	35	SINAPI - NAC	25 04 100 03	R\$ 742,71	R\$ 26.037,55
3.2	Corpo de bueiro 1,00 m	M	6	SINAPI - NAC	25 04 100 04	R\$ 1.482,80	R\$ 8.896,80
3.3	Cabeça de bueiro B5TC 1,00m	Und.	12	SINAPI - NAC	25 04 101 03	R\$ 1.680,00	R\$ 20.160,00
3.4	Cabeça de bueiro BDTC 1,00m	Und.	2	SINAPI - NAC	25 04 101 02	R\$ 1.350,49	R\$ 2.700,98
Sub - Total							R\$ 57.795,33

ITEM	DISCRIMINAÇÃO	UND.	QUANT	REFERENCIA FEV/14	CODIGO	P. UNIT S/BDI	TOTAL (R\$)
4.1	Escavação/ carga mat. 1ª categoria	M³	9035,5	SINAPI - NAC	72824	R\$ 4,37	R\$ 39.483,14
4.2	Transporte material DMT 8,00 km P= 1,30	M³/km	93969,2	SINAPI - NAC	83444	R\$ 0,78	R\$ 73.296,96
4.3	Emprestimo de mat. Jarida ou de amarestimos	M³	9035,5	SINAPI - NAC	74094/001	R\$ 1,69	R\$ 15.270,00
4.4	Compactação mecânica	M²	9035,5	SINAPI - NAC	74005/001	R\$ 1,04	R\$ 9.396,82
Sub - Total							R\$ 137.566,92
TOTALS/BDI							R\$ 402.479,27
TAXA DE BDI APLICADA							24,23%
TOTAL GERAL							R\$ 500.000,00

Declaramos que estamos de acordo com os termos do edital e aceitamos suas determinações, bem como, informamos que nos preços propostos estão incluídos todos os custos, como de fretes, carga e descarga, impostos, obrigações entre outros.

*Juliana Cesar Silva Abreu*  
 Engenheira Civil  
 CREA: 4187/D-MA

*Adriana Ribeiro da Silva*  
 Titular  
 CPF: 055.794.603-34  
 RG: 1.869.711/SSP-PI

Rua Jose Simões Pedreira, 310 - 1º Andar, Letra D, Centro, Timon - Ma. CEP: 65.630-360  
 CNPJ: 19.083.170/0001-05 Insc. Estadual: 12.422.185-8



62x97

**Adriana Ribeiro da Silva EIRELI ME**

DADOS BANCÁRIOS  
BANCO DO BRASIL  
AGÊNCIA: 4404-0  
CONTA: 6017-8

OBS: JÁ ESTÃO INCLUSOS AS DESPESAS DE PRESTAÇÃO DE SERVIÇO

CPL - TRIZIDEIA DO VALE  
PROC. 1810001/20 21  
FLS. 4373

A CAPACIDADE MÁXIMA DE FORNECIMENTO MENSAL DO OBJETO COTADO E DE IX ESTE VALOR  
FORMA DE PAGAMENTO - CONFORME O EDITAL  
PRAZO DE ENTREGA - CONFORME O EDITAL  
VALIDADE DA PROPOSTA - CONFORME O EDITAL  
PROCEDENCIA DOS PRODUTOS - NACIONAL

TIMON - MA, 29 DE Junho de 2015

Adriana Ribeiro da Silva  
Títular  
RG nº 1.869.711 SSP/PI  
CPF nº 656.796.603-34

*Adriana Ribeiro da Silva*  
Adriana Ribeiro da Silva  
Títular  
CPF nº 656.796.603-34

*Faleconosco*

Este documento encontra-se registrado no Conselho Regional de Engenharia e Agronomia do Estado do Maranhão, vinculado à Certidão nº 799804/2018, em 19/06/2018



*fale*  
*sonf*  
*marcelo*

Certidão nº 799804/2018  
01/11/2021, 12:20  
Chave de Impressão: dCx6A

Rua Jose Simões Pedreira, 310 - 1º Andar, Letra D, Centro, Timon - Ma. CEP: 65.630-360  
CNPJ: 19.083.170/0001-05 Insc. Estadual: 12.422.185-8

O documento neste ato registrado foi emitido em 19/06/2018 e contém 2 folhas

*[Handwritten signature]*

*[Handwritten signature]*



*63x99*



**HABTOS EMPREENDIMENTOS EIRELI**

CNPJ: 21.544.541/0001-50

Inscrição Estadual: 12.7250230

Rua C, nº 57, Cohatrac I, São Luís - MA, CEP: 65053-600

habtos.empreendimentos@gmail.com

FONE: (98) 98410-2062

Folha 5/7

Folha 12/14

GPL - TRIZIDELA DO VALE  
PROC. 1810001 / 20 21  
FLS. 4374  
F. 18

**CONTRATO DE PRESTAÇÃO DE SERVIÇOS ENTRE O RESPONSÁVEL  
TÉCNICO E A EMPRESA**

**CONTRATANTE:** HABTOS EMPREENDIMENTOS EIRELI, firma estabelecida na Rua C, nº 57, Bairro: COHATRAC I CEP: 65.053-600 São Luís - MA, inscrita no CNPJ sob o nº 21.544.541/0001-50, denominada CONTRATANTE, neste ato representado por Evaldo Carlos Abreu Silva, Brasileiro, Solteiro, Empresário, CNH nº 03483867320 DETRAN - MA, CPF/MF nº 489.189.973-53.

**CONTRATADO:** JULIO CESAR SILVA ABREU, Engenheiro Civil, Portador da Carteira Profissional do CREA Nacional nº 110158586-2, CREA - MA nº 4167-D-MA inscrito no CPF sob o nº 904.707.353-15 e Carteira de Identidade nº 028413902004-7 SSP-MA, residente e domiciliado na Rua Urano, nº 92 Bairro: Recanto dos Vinhais, São Luís - MA, CEP 65.070-600. No dia 15 de Outubro de 2021. Doravante denominados acima, resolvem celebrar o presente Contrato de Prestação de Serviços, mediante as seguintes cláusulas e condições.

O Presente Contrato se regerá pelas Clausulas e Condições Seguintes:

**OBJETO:**

**CLÁUSULA PRIMEIRA** - O presente contrato tem por objeto a prestação de serviços técnicos especializados junto a empresa **CONTRATANTE**.

**PARÁGRAFO ÚNICO:**

A realização dos serviços ocorrerá conforme necessidade da Empresa dentro da Técnica Especializada.

**DAS OBRIGAÇÕES DAS PARTES:**

**CLÁUSULA SEGUNDA** - As partes se obrigam a cumprir fielmente o presente contrato nos termos a seguir:

**§ 1º - Constituem obrigações do CONTRATADO:**

- a) Cumprir o presente contrato prestando os serviços de Assessoria Administrativa dentro da necessidade da Empresa para melhor desempenho e produtividade, cumprir com as responsabilidades de expedições de documentos como certidões, alvarás e outros.
- b) Realizar outros serviços na área privativa da Profissão do Engenheiro, desde que proposto pelo Contratante e previamente negociado entre as partes.

**2º Constituem obrigações da CONTRATANTE:**

- a) Colocar à disposição do Contratado todas as informações necessárias para realizar seu trabalho.

**DO PREÇO E CONDIÇÕES DE PAGAMENTO:**

O contratado receberá o equivalente a R\$ 6.600,00 (SEIS MIL E SEISSENTOS REAIS), Por Contratos efetuado e assinado por sua Responsabilidade Técnica celebrada entre Ambos, pagamentos que será de forma e de acordo com repasses de pagamentos celebrados em contratos celebrados entre a contratante e empresas ou municípios a que vier ser firmados entre ambos ao decorrer da vigência deste.

Digitalizado com CamScanner

Este documento encontra-se registrado no Conselho Regional de Engenharia e Agronomia do Estado do Maranhão, vinculado ao Protocolo nº 2659041/2021, emitido em 25/10/2021.  
Documento do Protocolo 2/3 (Vinculado ao passo 1), anexado por adiant em 25/10/2021



Este documento encontra-se registrado no Conselho Regional de Engenharia e Agronomia do Estado do Maranhão, vinculado ao Protocolo nº 2659041/2021, emitido em 25/10/2021.  
Documento do Protocolo 4/4, anexado por fabricio em

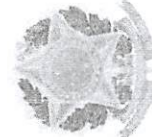

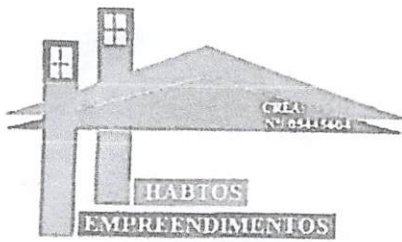

**HABTOS EMPREENDIMENTOS EIRELI**  
CNPJ: 21.544.541/0001-50  
Inscrição Estadual: 12.7258230  
Rua C, nº 57, Cohatrac I, São Luís - MA, CEP: 65053-000  
habtos.empreendimentos@gmail.com  
FONE: (98) 98410-2062

Folha 6/7

Folha 13/14

Contratante fará o Pagamento da ART e demais documentações necessárias emitidas para tais serviços executados.

**CLÁUSULA TERCEIRA: DO PRAZO** - O prazo de vigência do presente contrato é de 12 (doze) meses, iniciando em, 15/10/2021 À 15/10 2022, podendo ser prorrogado por igual ou menor prazo, se as partes assim concordarem.

**CLÁUSULA QUINTA: DA RESCISÃO** - Este Contrato será rescindido automaticamente ao final da sua vigência, tornando-se vencido e, assim, executável, independente de manifestação das partes se o

CONTRATANTE deixar de efetuar o pagamento de acordo com a cláusula terceira.

**CLÁUSULA SEXTA: DO FORO** - Fica eleito o foro da Comarca de São Luís (MA), para dirimir quaisquer dúvidas da aplicação do presente contrato.

São Luís - MA, 15 de Outubro de 2021.

  
HABTOS EMPREENDIMENTOS  
CNPJ: 21.544.541/0001-50  
EVALDO CARLOS ABREU SILVA  
CPF: 489.189.973-53  
PROPRIETÁRIO/ CONTRATANTE.

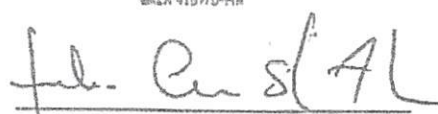
  
Julio Cesar Silva Abreu  
Engenheiro Civil  
CREA 4157/D-MA  
JULIO CESAR SILVA ABREU  
CPF: 904.707.353-15  
ENGENHEIRO CIVIL  
CREA - Nº 110158586-2  
CONTRATADO.

CPF - TRIZIDELA DO VALE  
RJC 1810001/20 24  
FLS 4375  
K

Este documento encontra-se registrado no Conselho Regional de Engenharia e Agronomia do Estado do Maranhão, vinculado ao Protocolo nº 2659041/2021, emitido em 25/10/2021.  
Documento do Protocolo 2/3 (Vinculado ao passo 1), anexado por adiant em 25/10/2021



Este documento encontra-se registrado no Conselho Regional de Engenharia e Agronomia do Estado do Maranhão, vinculado ao Protocolo nº 2659041/2021, emitido em 25/10/2021.  
Documento do Protocolo 4/4, anexado por fabricio em



Handwritten mark resembling the number 7.

Handwritten mark resembling the number 1.



Anotação de Responsabilidade Técnica - ART  
Lei nº 6.496, de 7 de dezembro de 1977

CREA-MA

ART CARGO-FUNÇÃO  
Nº MA20210465252

Conselho Regional de Engenharia e Agronomia do Estado do Maranhão

INICIAL

CPL: TRIZIDELA DO VALE

PROC. 1810001/20.21

FLS. 4376

F.B. K

1. Responsável Técnico

JULIO CESAR SILVA ABREU

Título profissional: ENGENHEIRO CIVIL

RNP: 1101585862

Registro: 4167D MA MA

2. Contratante

Contratante: NABTOS EMPREENDIMENTOS EIRELI

RUA C

Complemento: XXXXX

Cidade: SÃO LUÍS

País: Brasil

Tipo de contratante: Pessoa Jurídica de Direito Privado

Ação Institucional: Outras

CPF/CNPJ: 21.544.541/0001-50

Nº: 57

Bairro: COHATRAC I

UF: MA

CEP: 65053600

3. Vínculo Contratual

Unidade administrativa: FILIAL

RUA C

Complemento: XXXXX

Cidade: SÃO LUÍS

Data de início: 15/10/2021

Previsão de término: 15/10/2022

Tipo de vínculo: PRESTADOR DE SERVIÇOS

Nº: 57

Bairro: COHATRAC I

UF: MA

CEP: 65053600

Identificação do cargo/função: Responsável elaboração do orçamento e fiscalização

4. Atividade Técnica

1000 - OUTRA

44 - DESEMPENHO DE CARGO TÉCNICO > OBRAS E SERVIÇOS - CARGO/FUNÇÃO > #3367 - VÍNCULO TÉCNICO COM A EMPRESA (DESEMPENHO DE CARGO/FUNÇÃO TÉCNICA DENTRO DA EMPRESA)

Quantidade

10,00

Unidade

hscm

A mudança de cargo ou função exige o registro de nova ART

5. Observações

RESPONSÁVEL TÉCNICO PELA EMPRESA.

6. Declarações

- Declaro que estou cumprindo as regras de acesso à cidade previstas nas normas técnicas da ABNT, na legislação específica e no decreto n. 5296/2004.

7. Entidade de Classe

SEM INDICAÇÃO DE ENTIDADE DE CLASSE

8. Assinaturas

Declaro serem verdadeiras as informações acima

S. Luís, 21 de Setembro de 2021

Julio Cesar Silva Abreu  
NABTOS EMPREENDIMENTOS EIRELI - CNPJ: 21.544.541/0001-50

Local

Data

9. Informações

\* A ART é válida somente quando quitada, mediante apresentação do comprovante do pagamento ou conferência no site do Crea.

10. Valor

Valor da ART: R\$ 68,78

Registrada em: 21/10/2021

Valor pago: R\$ 68,78

Nosso Número: 8303459800

A autenticidade desta ART pode ser verificada em: <http://crea-ma.org.br/verifica-art>, com a chave 652AA  
Impresso em: 21/10/2021 às 12:51:07 por: ip: 129.214.18.83

www.crea-ma.org.br  
Tel: (98) 2100-0200

faleconosco@crea-ma.org.br  
Fax: (98) 2100-0300



Este documento encontra-se registrado no Conselho Regional de Engenharia e Agronomia do Estado do Maranhão, vinculado ao Protocolo nº 2659041/2021, emitido em 25/10/2021.  
Documento do Protocolo 3/3 (Vinculado ao passo 2), anexado por e-mail em 25/10/2021

Este documento encontra-se registrado no Conselho Regional de Engenharia e Agronomia do Estado do Maranhão, vinculado ao Protocolo nº 2659041/2021, emitido em 25/10/2021.  
Documento do Protocolo 4/4, anexado por fabricio em

Handwritten mark

Handwritten mark



CPL. TRIZIDELA DO VALE  
PROC. 18100001/20.21  
FLS. 4377  
19 \_\_\_\_\_ f

MINISTÉRIO DA FAZENDA  
SUPERINTENDÊNCIA DE SEGUROS PRIVADOS

## CERTIDÃO DE REGULARIDADE

Certificamos que PORTO SEGURO COMPANHIA DE SEGUROS GERAIS, CNPJ 61198164000160, está autorizado a operar, conforme DECRETO Nº20138, publicado (a) no D.O.U. de 13/12/1945, nos termos da legislação vigente.

Certificamos ainda que a entidade não se encontra, nesta data, sob-regime de Direção Fiscal, Intervenção, Liquidação Extrajudicial ou Fiscalização Especial, e não está cumprindo penalidade de suspensão imposta pela SUSEP.

Dados complementares e esta certidão atualizada podem ser obtidos em [www.susep.gov.br](http://www.susep.gov.br) ou por meio de petição à Autarquia.

Código da Certidão: **CR05886\_30092021\_152718\_435**

Esta Certidão é válida por 30 dias, não prevalecendo sobre certidões geradas posteriormente.

Rio de Janeiro, 19 de Dezembro de 2021.

SUSEP - Superintendência de Seguros Privados

62 x 97



PROC. 1810 001 / 20 21  
FLS. 4378  
F.B. k



**PORTO SEGURO COMPANHIA DE SEGUROS GERAIS Recibo do Sacado**  
AV. RIO BRANCO 1489  
SÃO PAULO - SP - CEP 01205-001  
CNPJ 61.198.164/0001-60

Nosso Número 175/82544125-2  
(+) Mora / Multa

Número do Título 82544125  
(=) Valor Cobrado

Vencimento 30/12/2021 Agência/Código Cedente 2938/10080-3 Espécie R\$ Quantidade 199,90  
(-) Valor Do Contrato (-) Desconto / Abatimento

**Autenticação Mecânica**

Sacado  
21.544.541/0001-50-HABTOS EMPREENDIMENTOS EIRELI  
Apólice/Documento  
0090775000009155.0000000000.004

**BANCO ITAU 341-7 34191.75827 54412.4122932 81008.030009 6 87690000019990**

Local de Pagamento  
**PAGÁVEL EM QUALQUER BANCO ATÉ O VENCIMENTO**

Cedente  
PORTO SEGURO COMPANHIA DE SEGUROS GERAIS

Data Documento  
19/12/2021

Uso do Banco

Número Documento	Espécie Doc.	Data Processamento
82544125	03	19/12/2021
Carteira	Espécie	Quantidade
175	R\$	
Valor Moeda		

Aceite  
N

Vencimento	30/12/2021
Agência/Código Cedente	2938/10080-3
Nosso Número	175/82544125-2
(=) Valor Do Documento	199,90
(-) Desconto / Abatimento	
(-) Outras Deduções	
(+) Mora / Multa	
(+) Outros Acréscimos	
(=) Valor Cobrado	

Sacado  
21.544.541/0001-50-HABTOS EMPREENDIMENTOS EIRELI  
3945ZJ - AIRAM CORRETORA DE SEGUROS LTDA



6

2

CPL TRIZIDELA DO VALE  
PROC. 1810001/2021  
FLS. 4379  
FIR

Recomendamos a impressão desse Comprovante.  
Para tanto, utilize a opção de impressão de seu browser.

		Comprovante de Pagamento Boleto de Cobrança Data: 30/12/2021	
<b>Nome do Banco Destinatário:</b>	BANCO ITAU		
<b>Número de Identificação:</b>	34191.7582754412.4122932810008.030009 6 8769000019990		
<b>Razão Social Beneficiário:</b>	PORTO SEGUROS COMPANHIA DE SEGUROS GERAIS		
<b>Nome do Beneficiário:</b>	PORTO SEGUROS COMPANHIA DE SEGUROS GERAIS		
<b>CPF/CNPJ Beneficiário:</b>	61.198.164/0001-60		
<b>Razão Social Beneficiário Final:</b>			
<b>CNPJ/CPF Beneficiário Final:</b>			
<b>Instituição Receptora:</b>	341-7		
<b>Nome Pagador:</b>	HABTOS EMPREENDIMENTOS EIRELI		
<b>CPF/CNPJ Pagador:</b>	21.544.541/0001-50		
<b>Data de Vencimento:</b>	30/12/2021		
<b>Valor:</b>	199,90	<b>Multa:</b>	0,00
<b>Desconto:</b>	0,00	<b>Juros:</b>	0,00
<b>Abatimento:</b>	0,00	<b>Valor do Pagamento:</b>	199,90
<b>Bonificação:</b>	0,00	<b>Hora:</b>	14:05:15
<b>Data de Pagamento:</b>	19/12/2021		
<b>Descrição do Pagamento:</b>	Pagamento de Apolice de Seguro Garantia		
<b>Debitado da:</b>	Conta-Corrente		
<p>A transação acima foi realizada através do(a) BRADESCO CELULAR, dentro das condições especificadas. O lançamento consta no extrato do(a) cliente <b>IVALDO CARLOS ABREU SILVA</b>, CPF 489.189.973-53, Agência 2121 - Conta 47469, da data de pagamento, sob o número de protocolo 0000043.</p>			
<b>Banco Bradesco S.A.</b> <a href="http://www.bradesco.com.br">http://www.bradesco.com.br</a>			

#### AUTENTICAÇÃO

yl3hS3y6 9Ct?W#4J LAGKuLrk mJCAVFZA FXAIW3hy LweXPjMY PySKFp17 k#8anOqH  
EATD3tOs HrLzdc#U luS#WeMl JK?@IPw@ \*RnXuS#N TjaDvmMV Oc@s9m16 YK9aoEDP  
QabsSKVr NWYZnJvs jfLl5bk? FNqPMA18 PBvVwJsD cOcSBf5x 78310201 00847031



PROCESSO SUSEP Nº 15414.902181/2013-49	APÓLICE Nº 0775.09.926-1	CONTROLE Nº 94435888	PROPOSTA Nº 65 9443888-1
---	-----------------------------	-------------------------	-----------------------------

SEGURADO : PREFEITURA MUNICIPAL DE TRIZIDELA DO VALE - MA  
ENDEREÇO : AV. DEP. CARLOS MELO, Nº 1670 - CENTRO TRIZIDELA DO VALE - MA CEP: 65.727-000  
CNPJ/CPF : 01.558.070/0001-22

TOMADOR : HABTOS EMPREENDIMENTOS EIRELI  
ENDEREÇO : RUA C N Cº 57 COHATRAC SÃO LUIS/MA CEP: 65.053-600  
CNPJ/CPF : 21.544.541/0001-50

GPL - TRIZIDELA DO VALE  
PROC. 1810001/20 21  
FLS. 4380  
R.1B. F

CORRETOR : AIRAM CORRETORA DE SEGUROS LTDA SUSEP: 3945ZJ SUSEP OFICIAL: 202032933

"A PORTO SEGURO CIA DE SEGUROS GERAIS, através desta apólice de Seguro Garantia, garante pelo presente instrumento ao SEGURADO, o fiel cumprimento das obrigações assumidas pelo TOMADOR até o valor abaixo descrito."

### DESCRIÇÃO DA GARANTIA

(Modalidade, valor e prazo previstos no contrato)

Modalidade	Limite Máximo de Garantia	Vigência	
		Início	Término
CONCORRENCIA / LICITANTE	R\$: 33.043,14	20/12/2021	19/02/2022

### OBJETO DO SEGURO

A presente apólice garante a indenização ao Segurado, até o limite da Importância Segurada, se o Tomador for o vencedor da licitação pública e se recusar a assinar o contrato, conforme garantia exigida no Edital/ Concorrência/ Pregão Eletrônico/ Tomada de Preço e Convite previsto neste objeto. CONCORRENCIA PÚBLICA SRP Nº 007/2021.

A Modalidade e a Importância Segurada acima, dispostas na Descrição da Garantia, contemplam as COBERTURAS ADICIONAIS descritas abaixo.

Limite máximo de indenização para a cobertura de CONCORRENCIA / LICITANTE: até 100% do valor da Descrição da Garantia. Em caso de sinistro, fica certo e ajustado que a soma do Limite Máximo de Indenização não ultrapassará o Limite Máximo de Garantia. O excesso não estará garantido por este seguro.

#### Condição Especial:

Este contrato de seguro garante a indenização, até o valor da garantia fixado na apólice, pelos prejuízos decorrentes da recusa do tomador adjudicatário em assinar o contrato principal nas condições propostas no edital de licitação, dentro do prazo estabelecido.

Ratificam-se integralmente as disposições das condições gerais que não tenham sido alteradas pelas condições especiais e/ou condições particulares especificadas na apólice.

Constituem parte integrante da presente apólice, as condições gerais, condições especiais e o demonstrativo do Prêmio. A Porto Seguro Cia de Seguros Gerais, por seus representantes legais, assinam a presente apólice emitida com base nas informações constantes da proposta de seguro e dos demais anexos apresentados pelo tomador e/ou segurado, os quais passam a fazer parte integrante do presente contrato.

SÃO PAULO, 19 DE DEZEMBRO DE 2021.

Porto Seguro Cia de Seguros Gerais

Marcelo Picanço  
Marcelo Picanço

Marcos Loução  
Marcos Loução

Documento eletrônico assinado digitalmente conforme MP nº 2.200-2/2001, que instituiu a Infra-estrutura Chaves Públicas Brasileira - ICP Brasil, para garantir a autenticidade, a integridade e a validade jurídica de documentos em forma eletrônica, das aplicações de suporte e das aplicações habilitadas que utilizem certificados digitais, bem como a realização de transações eletrônicas seguras. Signatários autorizados:

Marcelo Picanço - Nº de Série do Certificado: 7678833f80ca627a Data e Hora: 19/12/2021 13:00

Marcos Loução - Nº de Série do Certificado: 1a94a0c4f222d75d Data e Hora: 19/12/2021 13:00

PROCESSO SUSEP Nº	APÓLICE Nº	CONTROLE Nº	PROPOSTA Nº
15414.902181/2013-49	0775.09.926-1	94435888	65 9443888-1

SEGURADO : PREFEITURA MUNICIPAL DE TRIZIDELA DO VALE - MA  
ENDEREÇO : AV. DEP. CARLOS MELO, Nº 1670 - CENTRO TRIZIDELA - MA CEP: 65.727-000  
CNPJ/CPF : 01.558.070/0001-22

TOMADOR : HBTOS EMPREENDIMENTOS EIRELI  
ENDEREÇO : RUA C COHATRAC I SÃO LUIS - / MA CEP: 65.053-600  
CNPJ/CPF : 21.544.541/0001-50

GPL - TRIZIDELA DO VALE  
PROC. 1810001/20 21  
FLS. 4381  
RUB. \_\_\_\_\_ f

A presente apólice encontra-se ressegurada, conforme regras vigentes emitidas pelos órgãos reguladores e limite de retenção da Seguradora.

A presente apólice não assegura riscos originados de outras modalidades de seguro.

A inadimplência do Tomador perante a seguradora, em decorrência de sinistro pago ou prêmio do seguro pendente, poderá resultarem registro nos órgãos de proteção ao crédito.

SUSEP - Superintendência de Seguros Privados - Autarquia Federal responsável pela fiscalização, normatização e controle dos mercados de seguro, previdência complementar aberta, capitalização, resseguro e corretagem de seguros.  
Número de telefone gratuito de atendimento ao público da SUSEP: 0800 021 8484

Código de registro desta seguradora junto à SUSEP é 05886.

Após sete dias úteis da emissão deste documento, poderá ser verificado, sob o nº 058862021000907750009166000000 se esta foicorretamente registrada no site da SUSEP - www.susep.gov.br.

As condições contratuais/regulamento deste produto protocolizadas pela sociedade/entidade junto à SUSEP poderão ser consultadas no endereço eletrônico www.susep.gov.br, de acordo com o número de processo constante da apólice/proposta.

A autenticidade do presente documento, bem como o arquivo em forma eletrônica, podem ser verificados no site da Porto Seguro - www.portoseguro.com.br/segurogarantia.

SÃO PAULO, 19 DE DEZEMBRO DE 2021.

Porto Seguro Cia de Seguros Gerais

  
Marcelo Picanço

  
Marcos Loução

Documento eletrônico assinado digitalmente conforme MP nº 2.200-2/2001, que instituiu a Infra-estrutura Chaves Públicas Brasileira - ICP Brasil, para garantir a autenticidade, a integridade e a validade jurídica de documentos em forma eletrônica, das aplicações de suporte e das aplicações habilitadas que utilizem certificados digitais, bem como a realização de transações eletrônicas seguras. Signatários autorizados:

Marcelo Picanço - Nº de Série do Certificado: 7678833f80ca627a Data e Hora: 19/12/2021 13:00

Marcos Loução - Nº de Série do Certificado: 1a94a0c4f222d75d Data e Hora: 19/12/2021 13:00

**COBERTURAS**

Cobertura	Limite Máximo de Indenização	Prêmio Líquido
CONCORRENCIA / LICITANTE	R\$: 33.043,14	R\$ 199,90

**DEMONSTRATIVO DO PRÊMIO**

Importância Segurada.....:	R\$	33.043,14
Prêmio Líquido.....:	R\$	199,90
Adicional de Fracionamento:	R\$	0,00
Custo.....:	R\$	0,00
I.O.F.....:	R\$	0,00
Taxa de Juros ao mês %:		0,00

**CONDIÇÕES DE PAGAMENTO**Forma de Pagamento: **BOLETO**

Parcela	Vencimento	Valor
1	30/12/2021	R\$199,90

Esta apólice é emitida de acordo com as condições da circular SUSEP nº 477/13 e Lei 8.666.93. Em atendimento à regulamentação vigente, informamos que incidem as alíquotas PIS 0,65%; COFINS 4,00% sobre a formação de preço. Para efeito desta apólice, fica certo e ajustado que a soma de todas as indenizações não ultrapassará o Limite Máximo de Garantia descrito no frontispício da apólice.

SAC: 0800 727 2748 (informação, reclamação e cancelamento) - 0800 727 8736 (atendimento exclusivo para pessoas com deficiência auditiva) Informações sobre o produto/sinistro: 3366-3840 (Gde. São Paulo) 4004-2800 (Demais Capitais) e 0800 727 8005 (Demais localidades) Ouvidoria: 0800 727 1184

SÃO PAULO, 19 DE DEZEMBRO DE 2021.

**SEGURO GARANTIA – SEGURADO: SETOR PÚBLICO  
PROCESSO SUSEP Nº15414902181/2013-49****CAPÍTULO I - CONDIÇÕES GERAIS - RAMO 0775**CPL - TRIZIDELA DO VALE  
PROC. 1810001/20 24  
FLS. 4383  
15 F**1. OBJETO**

1.1. Este contrato de seguro garante o fiel cumprimento das obrigações assumidas pelo tomador perante o segurado, conforme os termos da apólice e até o valor da garantia fixado nesta, e de acordo com a(s) modalidade(s) e/ou cobertura(s) adicional(is) expressamente contratada(s), em razão de participação em licitação, em contrato principal pertinente a obras, serviços, inclusive de publicidade, compras, concessões e permissões no âmbito dos Poderes da União, Estados, do Distrito Federal e dos Municípios, ou, ainda as obrigações assumidas em função de:

I – processos administrativos;

II – processos judiciais, inclusive execuções fiscais;

III – parcelamentos administrativos de créditos fiscais, inscritos ou não, em dívida ativa;

IV – regulamentos administrativos.

1.2. Encontram-se também garantidos por este seguro os valores devidos ao segurado, tais como multas e indenizações, oriundos do inadimplemento das obrigações assumidas pelo tomador, previstos em legislação específica, para cada caso.

**2. DEFINIÇÕES**

Aplicam-se a este seguro, as seguintes definições:

2.1. Apólice: documento, assinado pela seguradora, que representa formalmente o contrato de Seguro Garantia.

2.2. Condições Gerais: conjunto das cláusulas, comuns a todas as modalidades e/ou coberturas de um plano de seguro, que estabelecem as obrigações e os direitos das partes contratantes.

2.3. Condições Especiais: conjunto das disposições específicas relativas a cada modalidade e/ou cobertura de um plano de seguro, que alteram as disposições estabelecidas nas Condições Gerais.

2.4. Condições Particulares: conjunto de cláusulas que alteram, de alguma forma, as Condições Gerais e/ou Condições Especiais, de acordo com cada segurado.

2.5. Contrato Principal: todo e qualquer ajuste entre órgãos ou entidades da Administração Pública (segurado) e particulares (tomadores), em que haja um acordo de vontades para a formação de vínculo e a estipulação de obrigações recíprocas, seja qual for a denominação utilizada.

2.6. Endosso: instrumento formal, assinado pela seguradora, que introduz modificações na apólice de Seguro Garantia, mediante solicitação e anuência expressa das partes.

2.7. Indenização: pagamento dos prejuízos e/ou multas resultantes do inadimplemento das obrigações cobertas pelo seguro.

2.8. Limite Máximo de Garantia: valor máximo que a seguradora se responsabilizará perante o segurado em função do pagamento de indenização.

2.9. Prêmio: importância devida pelo tomador à seguradora, em função da cobertura do seguro, e que deverá constar da apólice ou endosso.

2.10. Processo de Regulação de Sinistro: procedimento pelo qual a seguradora constatará ou não a procedência da reclamação de sinistro, bem como a apuração dos prejuízos cobertos pela apólice.

2.11. Proposta de Seguro: instrumento formal de pedido de emissão de apólice de seguro, firmado nos termos da legislação em vigor.

2.12. Relatório Final de Regulação: documento emitido pela seguradora no qual se transmite o posicionamento acerca da caracterização ou não do sinistro reclamado, bem como os possíveis valores a serem indenizados.

**SEGURO GARANTIA – SEGURADO: SETOR PÚBLICO**  
**PROCESSO SUSEP Nº15414902181/2013-49**

CAPÍTULO I - CONDIÇÕES GERAIS - RAMO 0775.....	2
1. OBJETO.....	2
2. DEFINIÇÕES.....	2
3. ACEITAÇÃO.....	3
4. VALOR DA GARANTIA.....	3
5. PRÊMIO DO SEGURO.....	3
6. VIGÊNCIA.....	4
7. EXPECTATIVA, RECLAMAÇÃO E CARACTERIZAÇÃO DO SINISTRO.....	4
8. INDENIZAÇÃO.....	4
9. ATUALIZAÇÃO DE VALORES.....	5
10. SUB-ROGAÇÃO.....	5
11. PERDA DE DIREITOS.....	5
12. CONCORRÊNCIA DE GARANTIAS.....	6
13. CONCORRÊNCIA DE APÓLICES.....	6
14. EXTINÇÃO DA GARANTIA.....	6
15. RESCISÃO CONTRATUAL.....	6
16. CONTROVÉRSIAS.....	7
17. PRESCRIÇÃO.....	7
18. FORO.....	7
19. DISPOSIÇÕES FINAIS.....	7
20. CANAL DE DENÚNCIA / DISQUE FRAUDE.....	8

2.13. Segurado: a Administração Pública ou o Poder Concedente.

2.14. Seguradora: a sociedade de seguros garantidora, nos termos da apólice, do cumprimento das obrigações assumidas pelo tomador.

2.15. Seguro Garantia: seguro que garante o fiel cumprimento das obrigações assumidas pelo tomador perante o segurado, conforme os termos da apólice.

2.16. Sinistro: o inadimplemento das obrigações do tomador cobertas pelo seguro.

2.17. Tomador: devedor das obrigações por ele assumidas perante o segurado.

### 3. ACEITAÇÃO

3.1. A contratação/alteração do contrato de seguro somente poderá ser feita mediante proposta assinada pelo proponente, seu representante ou por corretor de seguros habilitado. A proposta escrita deverá conter os elementos essenciais ao exame e aceitação do risco.

3.2. A seguradora fornecerá, obrigatoriamente, ao proponente, protocolo que identifique a proposta por ela recepcionada, com a indicação da data e da hora de seu recebimento.

3.3. A seguradora terá o prazo de 15 (quinze) dias para se manifestar sobre a aceitação ou não da proposta, contados da data de seu recebimento, seja para seguros novos ou renovações, bem como para alterações que impliquem modificação do risco.

3.3.1. Caso o proponente do seguro seja pessoa física, a solicitação de documentos complementares, para análise e aceitação do risco, ou da alteração proposta, poderá ser feita apenas uma vez, durante o prazo previsto no item 3.3..

3.3.2. Se o proponente for pessoa jurídica, a solicitação de documentos complementares poderá ocorrer mais de uma vez, durante o prazo previsto no item 3.3., desde que a seguradora indique os fundamentos do pedido de novos elementos, para avaliação da proposta ou taxaço do risco.

3.3.3. No caso de solicitação de documentos complementares, para análise e aceitação do risco, ou da alteração proposta, o prazo de 15 (quinze) dias previsto no item 3.3. ficará suspenso, voltando a correr a partir da data em que se der a entrega da documentação.

3.4. No caso de não aceitação da proposta, a seguradora comunicará o fato, por escrito, ao proponente, especificando os motivos da recusa.

3.5. A ausência de manifestação, por escrito, da seguradora, no prazo acima aludido, caracterizará a aceitação tácita do seguro.

3.6. Caso a aceitação da proposta dependa de contratação ou alteração de resseguro facultativo, o prazo aludido no item 3.3. será suspenso até que o ressegurador se manifeste formalmente, comunicando a seguradora, por escrito, ao proponente, tal eventualidade, ressaltando a consequente inexistência de cobertura enquanto perdurar a suspensão.

3.7. A emissão da apólice ou do endosso será feita em até 15 (quinze) dias, a partir da data de aceitação da proposta.

### 4. VALOR DA GARANTIA

4.1. O valor da garantia desta apólice é o valor máximo nominal por ela garantido.

4.2. Quando efetuadas alterações previamente estabelecidas no contrato principal ou no documento que serviu de base para a aceitação do risco pela seguradora, o valor da garantia deverá acompanhar tais modificações, devendo a seguradora emitir o respectivo endosso.

4.3. Para alterações posteriores efetuadas no contrato principal ou no documento que serviu de base para a aceitação do risco pela seguradora, em virtude das quais se faça necessária a modificação do valor contratual, o valor da garantia poderá acompanhar tais modificações, desde que solicitado e haja o respectivo aceite pela seguradora, por meio da emissão de endosso.

### 5. PRÊMIO DO SEGURO

5.1. O tomador é responsável pelo pagamento do prêmio à seguradora por todo o prazo de vigência da apólice.



5.2. Fica entendido e acordado que o seguro continuará em vigor mesmo quando o tomador não houver pago o prêmio nas datas convencionadas.

5.2.1. Não paga pelo tomador, na data fixada, qualquer parcela do prêmio devido, poderá a seguradora recorrer à execução do contrato de contragarantia.

5.3. Em caso de parcelamento do prêmio, não será permitida a cobrança de nenhum valor adicional, a título de custo administrativo de fracionamento, devendo ser garantido ao tomador, quando houver parcelamento com juros, a possibilidade de antecipar o pagamento de qualquer uma das parcelas, com a conseqüente redução proporcional dos juros pactuados.

5.4. Se a data limite para o pagamento do prêmio a vista ou de qualquer uma de suas parcelas coincidir com dia em que não haja expediente bancário, o pagamento poderá ser efetuado no primeiro dia útil em que houver expediente bancário.

5.5. A sociedade seguradora encaminhará o documento de cobrança diretamente ao tomador ou seu representante, observada a antecedência mínima de 5 (cinco) dias úteis, em relação à data do respectivo vencimento.

## 6. VIGÊNCIA

6.1. Para as modalidades do Seguro Garantia nas quais haja a vinculação da apólice a um contrato principal, a vigência da apólice será igual ao prazo estabelecido no contrato principal, respeitadas as particularidades previstas nas Condições Especiais de cada modalidade contratada.

6.2. Para as demais modalidades, a vigência da apólice será igual ao prazo informado na mesma, estabelecido de acordo com as disposições previstas nas Condições Especiais da respectiva modalidade.

6.3. Quando efetuadas alterações de prazo previamente estabelecidas no contrato principal ou no documento que serviu de base para a aceitação do risco pela seguradora, a vigência da apólice acompanhará tais modificações, devendo a seguradora emitir o respectivo endosso.

6.4. Para alterações posteriores efetuadas no contrato principal ou no documento que serviu de base para a aceitação do risco pela seguradora, em virtude das quais se faça necessária a modificação da vigência da apólice, esta poderá acompanhar tais modificações, desde que solicitado e haja o respectivo aceite pela Seguradora, por meio da emissão de endosso.

## 7. EXPECTATIVA, RECLAMAÇÃO E CARACTERIZAÇÃO DO SINISTRO

7.1. A Expectativa, Reclamação e Caracterização do Sinistro serão especificadas para cada modalidade nas Condições Especiais, quando couberem.

7.2. A seguradora descreverá nas Condições Especiais os documentos que deverão ser apresentados para a efetivação da Reclamação de Sinistro.

7.2.1. Com base em dúvida fundada e justificável, a seguradora poderá solicitar documentação e/ou informação complementar.

7.3. A Reclamação de Sinistros amparados pela presente apólice poderá ser realizada durante o prazo prescricional, nos termos da Cláusula 17 destas Condições Gerais;

7.4. Caso a seguradora conclua pela não caracterização do sinistro, comunicará formalmente ao segurado, por escrito, sua negativa de indenização, apresentando, conjuntamente, as razões que embasaram sua conclusão, de forma detalhada.

## 8. INDENIZAÇÃO

8.1. Caracterizado o sinistro, a seguradora cumprirá a obrigação descrita na apólice, até o limite máximo de garantia da mesma, segundo uma das formas abaixo, conforme for acordado entre as partes:

I – realizando, por meio de terceiros, o objeto do contrato principal, de forma a lhe dar continuidade, sob a sua integral responsabilidade; e/ou

II – indenizando, mediante pagamento em dinheiro, os prejuízos e/ou multas causados pela inadimplência do tomador, cobertos pela apólice.

## 8.2. Do prazo para o cumprimento da obrigação:

8.2.1. O pagamento da indenização ou o início da realização do objeto do contrato principal deverá ocorrer dentro do prazo máximo de 30 (trinta) dias, contados da data de recebimento do último documento solicitado durante o processo de regulação do sinistro.

8.2.2. Na hipótese de solicitação de documentos de que trata o item 7.2.1., o prazo de 30 (trinta) dias será suspenso, reiniciando sua contagem a partir do dia útil subsequente àquele em que forem completamente atendidas as exigências.

8.2.3. No caso de decisão judicial ou decisão arbitral, que suspenda os efeitos de reclamação da apólice, o prazo de 30 (trinta) dias será suspenso, reiniciando sua contagem a partir do primeiro dia útil subsequente a revogação da decisão.

8.3. Nos casos em que haja vinculação da apólice a um contrato principal, todos os saldos de créditos do tomador no contrato principal serão utilizados na amortização do prejuízo e/ou da multa objeto da reclamação do sinistro, sem prejuízo do pagamento da indenização no prazo devido.

8.3.1. Caso o pagamento da indenização já tiver ocorrido quando da conclusão da apuração dos saldos de créditos do tomador no contrato principal, o segurado obriga-se a devolver à seguradora qualquer excesso que lhe tenha sido pago.

## 9. ATUALIZAÇÃO DE VALORES

9.1. O não pagamento das obrigações pecuniárias da seguradora, inclusive da indenização nos termos da Cláusula 8 destas Condições Gerais, dentro do prazo para pagamento da respectiva obrigação, acarretará em:

a) atualização monetária, a partir da data de exigibilidade da obrigação, sendo, no caso de indenização, a data de caracterização do sinistro; e

b) incidência de juros moratórios calculados "pro rata temporis", contados a partir do primeiro dia posterior ao término do prazo fixado.

9.2. O índice utilizado para atualização monetária será o IPCA/IBGE - Índice de Preços ao Consumidor Amplo da Fundação Instituto Brasileiro de Geografia e Estatística - ou índice que vier a substituí-lo, sendo calculado com base na variação positiva apurada entre o último índice publicado antes da data de obrigação de pagamento e aquele publicado imediatamente anterior à data de sua efetiva liquidação.

9.3. Os juros moratórios, contados a partir do primeiro dia posterior ao término do prazo fixado para pagamento da obrigação, serão equivalentes à taxa que estiver em vigor para a mora do pagamento de impostos devidos à Fazenda Nacional.

9.4. O pagamento de valores relativos à atualização monetária e juros de mora será feito independente de qualquer interpelação judicial ou extrajudicial, de uma só vez, juntamente com os demais valores devidos no contrato.

## 10. SUB-ROGAÇÃO

10.1. Paga a indenização ou iniciado o cumprimento das obrigações inadimplidas pelo tomador, a seguradora sub-rogar-se-á nos direitos e privilégios do segurado contra o tomador, ou contra terceiros cujos atos ou fatos tenham dado causa ao sinistro.

10.2. É ineficaz qualquer ato do segurado que diminua ou extinga, em prejuízo do segurador, os direitos a que se refere este item.

## 11. PERDA DE DIREITOS

O segurado perderá o direito à indenização na ocorrência de uma ou mais das seguintes hipóteses:

I - Casos fortuitos ou de força maior, nos termos do Código Civil Brasileiro;

II - Descumprimento das obrigações do tomador decorrente de atos ou fatos de responsabilidade do segurado;

III - Alteração das obrigações contratuais garantidas por esta apólice, que tenham sido acordadas entre segurado e tomador, sem prévia anuência da seguradora;

IV - Atos ilícitos dolosos ou por culpa grave equiparável ao dolo praticados pelo segurado, pelo beneficiário ou pelo representante, de um ou de outro;

V – O segurado não cumprir integralmente quaisquer obrigações previstas no contrato de seguro;

VI – Se o segurado ou seu representante legal fizer declarações inexatas ou omitir de má-fé circunstâncias de seu conhecimento que configurem agravação de risco de inadimplência do tomador ou que possam influenciar na aceitação da proposta;

VII – Se o Segurado agravar intencionalmente o risco;

## 12. CONCORRÊNCIA DE GARANTIAS

No caso de existirem duas ou mais formas de garantia distintas, cobrindo cada uma delas o objeto deste seguro, em benefício do mesmo segurado ou beneficiário, a seguradora responderá, de forma proporcional ao risco assumido, com os demais participantes, relativamente ao prejuízo comum.

## 13. CONCORRÊNCIA DE APÓLICES

É vedada a utilização de mais de um Seguro Garantia na mesma modalidade para cobrir o objeto deste contrato, salvo no caso de apólices complementares.

## 14. EXTINÇÃO DA GARANTIA

14.1. A garantia expressa por este seguro extinguir-se-á na ocorrência de um dos seguintes eventos, o que ocorrer primeiro,

sem prejuízo do prazo para reclamação do sinistro conforme item

7.3. destas Condições Gerais:

I – quando o objeto do contrato principal garantido pela apólice for definitivamente realizado mediante termo ou declaração assinada pelo segurado ou devolução da apólice;

II – quando o segurado e a seguradora assim o acordarem;

III – quando o pagamento da indenização ao segurado atingir o limite máximo de garantia da apólice;

IV – quando o contrato principal for extinto, para as modalidades nas quais haja vinculação da apólice a um contrato principal, ou quando a obrigação garantida for extinta, para os demais casos; ou V – quando do término de vigência previsto na apólice, salvo se estabelecido em contrário nas Condições Especiais.

14.2. Quando a garantia da apólice recair sobre um objeto previsto em contrato, esta garantia somente será liberada ou restituída após a execução do contrato, em consonância com o disposto no parágrafo 4º do artigo 56 da Lei Nº 8.666/1993, e sua extinção se comprovará, além das hipóteses previstas no item 14.1., pelo recebimento do objeto do contrato nos termos do art. 73 da Lei nº 8.666/93.

## 15. RESCISÃO CONTRATUAL

15.1. No caso de rescisão total ou parcial do contrato, a qualquer tempo, por iniciativa do segurado ou da seguradora com a concordância recíproca, deverão ser observadas as seguintes disposições:

15.1.1. Na hipótese de rescisão a pedido da sociedade seguradora, esta reterá do prêmio recebido, além dos emolumentos, a parte proporcional ao tempo decorrido;

15.1.2. Na hipótese de rescisão a pedido do segurado, a sociedade seguradora reterá, no máximo, além dos emolumentos, o prêmio calculado de acordo com a seguinte tabela de prazo curto:

Relação a ser aplicada sobre a vigência original para obtenção de prazo em dias	% DO PRÊMIO	Relação a ser aplicada sobre a vigência original para obtenção de prazo em dias	% DO PRÊMIO
15/365	13	195/365	73
30/365	20	210/365	75
45/365	27	225/365	78
60/365	30	240/365	80
75/365	37	255/365	83
90/365	40	270/365	85
105/365	46	285/365	88
120/365	50	300/365	90
135/365	56	315/365	93
150/365	60	330/365	95
165/365	66	345/365	98
180/365	70	365/365	100

15.1.2.1. Para prazos não previstos na tabela constante do subitem 15.1.2., deverá ser utilizado percentual correspondente ao prazo imediatamente inferior.

## 16. CONTROVÉRSIAS

16.1. As controvérsias surgidas na aplicação destas Condições Contratuais poderão ser resolvidas:

I – por arbitragem; ou

II – por medida de caráter judicial.

16.2. No caso de arbitragem, deverá constar, na apólice, a cláusula compromissória de arbitragem, que deverá ser facultativamente aderida pelo segurado por meio de anuência expressa.

16.2.1. Ao concordar com a aplicação desta cláusula, o segurado estará se comprometendo a resolver todos os seus litígios com a sociedade seguradora por meio de Juízo Arbitral, cujas sentenças têm o mesmo efeito que as sentenças proferidas pelo Poder Judiciário.

16.2.2. A cláusula de arbitragem é regida pela Lei nº 9307, de 23 de setembro de 1996.

## 17. PRESCRIÇÃO

Os prazos prescricionais são aqueles determinados pela lei.

## 18. FORO

As questões judiciais entre seguradora e segurado serão processadas no foro do domicílio deste.

## 19. DISPOSIÇÕES FINAIS

19.1. A aceitação do seguro estará sujeita à análise do risco.

19.2. As apólices e endossos terão seu início e término de vigência às 24hs das datas para tal fim neles indicadas.

19.3. O registro deste plano na Susep não implica, por parte da Autarquia, incentivo ou recomendação à sua comercialização.

19.4. Após sete dias úteis da emissão deste documento, poderá ser verificado se a apólice ou endosso foi corretamente registrado no site da Susep - [www.susep.gov.br](http://www.susep.gov.br).

19.5. A situação cadastral do corretor de seguros pode ser consultada no site [www.susep.gov.br](http://www.susep.gov.br), por meio do número de seu registro na Susep, nome completo, CNPJ ou CPF.

19.6. Este seguro é contratado a primeiro risco absoluto.

19.7. Considera-se como âmbito geográfico das modalidades contratadas todo o território nacional, salvo disposição em contrário nas Condições Especiais e/ou Particulares da Apólice.

19.8. Os eventuais encargos de tradução referentes ao reembolso de despesas efetuadas no exterior ficarão totalmente a cargo da Sociedade Seguradora.

## 20. CANAL DE DENÚNCIA / DISQUE FRAUDE

O Seguro Garantia disponibiliza para você um serviço que objetiva reduzir as fraudes que atualmente aumentam a sinistralidade e conseqüentemente encarecem o seguro. Este número de telefone de discagem gratuita possibilita a informação, anonimamente, da existência de uma fraude ou denúncias. Você receberá uma senha com a qual poderá acompanhar as providências tomadas pela Seguradora. Assuntos tratados por esse canal serão mantidos sob sigilo e garantia de anonimato. Faça sua denúncia através dos canais abaixo:

Telefone: 0800-7070015, atendimento de segunda à sexta das 09h às 18h (exceto feriados) ou através do e-mail: [denuncia@portoseguro.com.br](mailto:denuncia@portoseguro.com.br).

**CONDIÇÕES ESPECIAIS DAS MODALIDADES - RAMO 0775  
MODALIDADE I - SEGURO GARANTIA DO LICITANTE**

**Sumário**

1. OBJETO .....	2
2. DEFINIÇÕES .....	2
3. VIGÊNCIA .....	2
4. RECLAMAÇÃO E CARACTERIZAÇÃO DO SINISTRO .....	2
5. RATIFICAÇÃO .....	2

**CONDIÇÕES ESPECIAIS DAS MODALIDADES - RAMO 0775  
MODALIDADE I - SEGURO GARANTIA DO LICITANTE****1. OBJETO**

Este contrato de seguro garante a indenização, até o valor da garantia fixado na apólice, pelos prejuízos decorrentes da recusa do tomador adjudicatário em assinar o contrato principal nas condições propostas no edital de licitação, dentro do prazo estabelecido.

**2. DEFINIÇÕES**

Para efeito desta modalidade, aplicam-se, também, as definições constantes do art. 6º da Lei nº 8.666/93.

**3. VIGÊNCIA**

A vigência da apólice coincidirá com o prazo previsto no edital para a assinatura do contrato principal.

**4. RECLAMAÇÃO E CARACTERIZAÇÃO DO SINISTRO**

**4.1. Reclamação:** o segurado comunicará a seguradora da recusa do tomador adjudicatário em assinar o contrato principal nas condições propostas, dentro do prazo estabelecido no edital de licitação, data em que restará oficializada a Reclamação do Sinistro.

**4.1.1. Para a Reclamação do Sinistro será necessária a apresentação dos seguintes documentos, sem prejuízo do disposto no item 7.2.1. das Condições Gerais:**

- a) Cópia do edital de licitação;
- b) Cópia do termo de adjudicação;
- c) Planilha, relatório e/ou correspondências informando os valores dos prejuízos sofridos, acompanhada dos documentos comprobatórios;

**4.2. Caracterização:** quando a seguradora tiver recebido todos os documentos listados no item 4.1.1. e, após análise, ficar comprovada a inadimplência do tomador em relação às obrigações cobertas pela apólice, o sinistro ficará caracterizado, devendo a seguradora emitir o relatório final de regulação;

**5. RATIFICAÇÃO**

Ratificam-se integralmente as disposições das Condições Gerais que não tenham sido alteradas pela presente Condição Especial.



**HABTOS EMPREENDIMENTOS EIRELI**

**CNPJ: 21.544.541/0001-50**

**Inscrição Estadual: 127258230**

**Rua C, nº 57, Cohatrac I, São Luís - MA, CEP: 65053-600**

**PREFEITURA MUNICIPAL DE TRIZIDELA DO VALE /MA**

**CONCORRENCIA PUBLICA SRP Nº 007/2021/ PROCESSO ADM. 1810001/2021**

GPL: TRIZIDELA DO VALE  
PROC. 1810001 / 20 22  
FLS. 4393  
FIB. f

## DECLARAÇÃO DE CUMPRIMENTO DOS REQUISITOS DE HABILITAÇÃO

À **HABTOSEMPREENDIMENTOS EIRELI**, inscrita no CNPJ nº 21.544.541/0001-50, estabelecida na Rua C, nº 57, Cohatrac I, São Luís/MA. CEP: 65053-600 e-mail: [habtos.empreendimentos@gmail.com](mailto:habtos.empreendimentos@gmail.com) por intermédio de seu Proprietário Sr. **Evaldo Carlos Abreu Silva**, brasileiro, solteiro, portador da CNH nº 03483867320 DETRAN/MA e do CPF nº 489.189.973-53.

Declara, sob as penalidades da Lei que esta Empresa cumpre os requisitos de habilitação definidos no Edital desta de interesse deste Município, estando, portanto apto a participar do certame.

São Luís- MA 20 de Dezembro de 2021.

*P.P. Evaldo Silva*  
**Evaldo Carlos Abreu Silva**  
CNH Nº 03483867320 DETRAN/MA  
**HABTOS EMPREENDIMENTOS**  
CREA: 05445604-MA  
Proprietário.

*Julio Cesar Silva Abreu*  
**Julio Cesar Silva Abreu**  
Engenheiro Civil  
CREA 4167/D-MA

Cell. (98) 98410-2062 zap (pix)  
E-mail: [habtos.empreendimentos@gmail.com](mailto:habtos.empreendimentos@gmail.com)





**HABTOS EMPREENDIMENTOS EIRELI**

**CNPJ: 21544.541/0001-50**

**Inscrição Estadual: 127258230**

**Rua C, nº 57, Cohatrac I, São Luís – MA, CEP: 65053-600**

**PREFEITURA MUNICIPAL DE TRIZIDELA DO VALE /MA**  
**CONCORRENCIA PUBLICA SRP Nº 007/2021/ PROCESSO ADM. 1810001/2021**

CPL - TRIZIDELA DO VALE  
PROC. 1810001/20 22  
FLS. 4394  
F'18. f

## DECLARAÇÃO DE INEXISTÊNCIA DE FATOS IMPEDITIVOS DA HABILITAÇÃO

À **HABTOSEMPREENDIMENTOS EIRELI**, inscrita no CNPJ nº 21.544.541/0001-50, estabelecida na Rua C, nº 57, Cohatrac I, São Luís/MA. CEP: 65053-600 e-mail: [habtosempreendimentos@gmail.com](mailto:habtosempreendimentos@gmail.com) por intermédio de seu Proprietário Sr. **Evaldo Carlos Abreu Silva**, brasileiro, solteiro, portador da CNH nº 03483867320 DETRAN/MA e do CPF nº 489.189.973-53.

DECLARA, para os devidos fins de direito, especialmente de prova em processo licitatório, junto ao Município, sob pena das penalidades cabíveis, que inexistente qualquer fato superveniente impeditivo de nossa habilitação para participar no presente certame licitatório. Declaro ainda assim que ficamos cientes da obrigatoriedade de declarar ocorrências posteriores, nos termos do art. 32, § 2º, e Artigo 97 da Lei 8.666, de 21 de junho de 1993 e suas alterações subsequentes.

Pelo que, por ser a expressão da verdade, firma a presente, sob as penas da Lei.

São Luís- MA 20 de Dezembro de 2021.

  
**Evaldo Carlos Abreu Silva**  
CNH Nº 03483867320 DETRAN/MA  
**HABTOS EMPREENDIMENTOS**  
CREA: 05445604-MA  
Proprietário.

  
**Julio Cesar Silva Abreu**  
Engenheiro Civil  
CREA 4167/D-MA

Cell. (98) 98410-2062 zap (pix)  
E-mail: [habtosempreendimentos@gmail.com](mailto:habtosempreendimentos@gmail.com)

54 X 97

21



**HABTOS EMPREENDIMENTOS EIRELI**

**CNPJ: 21544.541/0001-50**

**Inscrição Estadual: 127258230**

**Rua C, nº 57, Cohatrac I, São Luís – MA, CEP: 65053-600**

**PREFEITURA MUNICIPAL DE TRIZIDELA DO VALE /MA**

**CONCORRENCIA PUBLICA SRP Nº 007/2021/ PROCESSO ADM. 1810001/2021**

CPL - TRIZIDELA DO VALE

PROC. 1810001 / 2021  
FLS. 4395  
R'IB. F

**DECLARAÇÃO DE ENQUADRAMENTO COMO MICROEMPRESA E  
EMPRESA DE PEQUENO PORTE**

À **HABTOSEMPREENDIMENTOS EIRELI**, inscrita no CNPJ nº 21.544.541/0001-50, estabelecida na Rua C, nº 57, Cohatrac I, São Luís/MA. CEP: 65053-600 e-mail: **XAbreu Silva**, brasileiro, solteiro, portador da CNH nº 03483867320 DETRAN/MA e do CPF nº 489.189.973-53. Optante por tratamento diferenciado e favorecido estabelecido pela Lei Complementar 123, de 15 de dezembro de 2006, nos termos do art. 3.º, estando apta a usufruir do tratamento ali previsto e Declaro ser:

**Microempresa**

Empresa de Pequeno Porte e não possuir nenhum dos impedimentos previstos no § 4º do artigo 3º da referida lei.

DECLARO ainda ter ciência que “A falsidade de declaração prestada objetivando os benefícios da Lei Complementar nº 123/06, caracterizará o crime de que trata o Art. 299 do Código Penal, sem prejuízo do enquadramento em outras figuras penais e das sanções administrativas previstas na Lei 8.666/93”.

São Luís- MA 20 de Dezembro de 2021.

*P.P. Dilloes Luis*  
**Evaldo Carlos Abreu Silva**  
CNH Nº 03483867320 DETRAN/MA  
**HABTOS EMPREENDIMENTOS**  
CREA: 05445604-MA  
Proprietário.

*Julio Cesar Silva Abreu*  
**Engenheiro Civil**  
CREA 4167/D-MA

Cell. (98) 98410-2062 zap (pix)

E-mail: [habtos.empreendimentos@gmail.com](mailto:habtos.empreendimentos@gmail.com)

25x97

da



**HABTOS EMPREENDIMENTOS EIRELI**

**CNPJ: 21.544.541/0001-50**

**Inscrição Estadual: 127258230**

**Rua C, nº 57, Cohatrac I, São Luís – MA, CEP: 65053-600**

**PREFEITURA MUNICIPAL DE TRIZIDELA DO VALE /MA**

**CONCORRENCIA PUBLICA SRP Nº 007/2021/ PROCESSO ADM. 1810001/2021**

GPL - TRIZIDELA DO VALE  
PROC. 1810001/2021  
FLS. 4396  
RUB. F

**DECLARAÇÃO DE CUMPRIMENTO DO INCISO XXXIII DO ART. 7º, CF/88**

À **HABTOSEMPREENDIMENTOS EIRELI**, inscrita no CNPJ nº 21.544.541/0001-50, estabelecida na Rua C, nº 57, Cohatrac I, São Luís/MA. CEP: 65053-600 e-mail: [habtos.empreendimentos@gmail.com](mailto:habtos.empreendimentos@gmail.com) por intermédio de seu Proprietário Sr. **Evaldo Carlos Abreu Silva**, brasileiro, solteiro, portador da CNH nº 03483867320 DETRAN/MA e do CPF nº 489.189.973-53.

Declara, sob as penas da Lei, que não possui no seu quadro de pessoal, menor de 18 (dezoito) anos em exercício de atividade noturna, perigosa ou insalubre, bem como não utiliza para qualquer trabalho ou atividade, menor de 16 (dezesseis) anos, exceto na condição de aprendiz, a partir de 14 (quatorze) anos, em conformidade com o inciso XXXIII do art. 7º, da Constituição Federal e com a Lei nº 9.854/99.

São Luís- MA 20 de Dezembro de 2021.

*Evaldo Carlos Abreu Silva*  
**Evaldo Carlos Abreu Silva**  
CNH Nº 03483867320 DETRAN/MA  
**HABTOS EMPREENDIMENTOS**  
CREA: 05445604-MA  
Proprietário.

*Evaldo Carlos Abreu Silva*  
**Evaldo Carlos Abreu Silva**  
Engenheiro Civil  
CREA 116710-MA

Cell. (98) 98410-2062 zap (pix)

E-mail: [habtos.empreendimentos@gmail.com](mailto:habtos.empreendimentos@gmail.com)



**HABTOS EMPREENDIMENTOS EIRELI**

**CNPJ: 21.544.541/0001-50**

**Inscrição Estadual: 127258230**

**Rua C, nº 57, Cohatrac I, São Luís – MA, CEP: 65053-600**

**PREFEITURA MUNICIPAL DE TRIZIDELA DO VALE /MA**

**CONCORRENCIA PUBLICA SRP Nº 007/2021/ PROCESSO ADM. 1810001/2021**

CPL - TRIZIDELA DO VALE

PROC. 1810001 / 20 22

FLS. 4397

RUB. F

## DECLARAÇÃO DE MANUTENÇÃO DO RESPONSÁVEL TÉCNICO

Á **HABTOSEMPREENDIMENTOS EIRELI**, inscrita no CNPJ nº 21.544.541/0001-50, estabelecida na Rua C, nº 57, Cohatrac I, São Luís/MA. CEP: 65053-600 e-mail: [habtos.empreendimentos@gmail.com](mailto:habtos.empreendimentos@gmail.com) por intermédio de seu Proprietário Sr. **Evaldo Carlos Abreu Silva**, brasileiro, solteiro, portador da CNH nº 03483867320 DETRAN/MA e do CPF nº 489.189.973-53.

Declara perante esta Prefeitura Municipal acima citada, que **Júlio Cesar Silva Abreu**, CREA Nº: 4167/D-MA será indicado como Coordenador Geral e Responsável Técnico pela execução do objeto desta licitação e será mantido nessa condição até o recebimento definitivo do objeto, caso seja vencedora do certame. Declara, ainda, que, se inevitável, a substituição será feita por profissional com qualificação técnica igual ou superior à do substituído e com informação imediata à Prefeitura Municipal acima citada.

São Luís- MA 20 de Dezembro de 2021.

*P.P. Evaldo Silva*  
**Evaldo Carlos Abreu Silva**  
CNH Nº 03483867320 DETRAN/MA  
HABTOS EMPREENDIMENTOS  
CREA: 05445604-MA  
Proprietário.

*Júlio Cesar Silva Abreu*  
**Júlio Cesar Silva Abreu**  
Engenheiro Civil  
CREA 4167/D-MA

Cell. (98) 98410-2062 zap (pix)

E-mail: [habtos.empreendimentos@gmail.com](mailto:habtos.empreendimentos@gmail.com)

87x97



**HABTOS EMPREENDIMENTOS EIRELI**

**CNPJ: 21.544.541/0001-50**

**Inscrição Estadual: 127258230**

**Rua C, nº 57, Cohatrac I, São Luís – MA, CEP: 65053-600**

**PREFEITURA MUNICIPAL DE TRIZIDELA DO VALE /MA**

**CONCORRENCIA PUBLICA SRP Nº 007/2021/ PROCESSO ADM. 1810001/2021**

CPL - TRIZIDELA DO VALE  
PROC. 1810001/2021  
FLS. 4398  
RUB. \_\_\_\_\_

## DECLARAÇÃO DE DECLINAÇÃO OU NÃO REALIZAÇÃO DE VISITA TÉCNICA

Atesto para fins de Habilitação a neste certame acima citado que a Empresa **HABTOS EMPREENDIMENTOS EIRELI**, inscrita no **CNPJ nº 21.544.541/0001-50**, estabelecida na Rua C, nº 57, Cohatrac I, São Luís/MA. CEP: 65053-600 e-mail:

**habtos.empreendimentos@gmail.com** por intermédio de seu Proprietário Sr. **Evaldo Carlos Abreu Silva**, brasileiro, solteiro, portador da CNH nº 03483867320 DETRAN/MA e do CPF nº 489.189.973-53.

Em cumprimento ao item do instrumento convocatório, **DECLARAMOS** sob risco de incorrer nas penalidades cabíveis, que em virtude do presente declínio de visita técnica, **ASSUMIMOS, INCONDICIONALMENTE, a RESPONSABILIDADE** de realizar os serviços em conformidade com todas as condições e exigências estabelecidas no Edital, bem como garantir a sua plena execução durante toda a vigência do contrato decorrente desta licitação, certos de que não nos caberá, *a posteriori*, nenhuma reclamação de desconhecimento do objeto licitado, nem com relação aos serviços que serão executados e dos equipamentos que serão utilizados na realização dos serviços, bem como dos preços que serão praticados. Atenciosamente,

São Luís- MA 20 de Dezembro de 2021.

*PP Carlos Silva*  
**Evaldo Carlos Abreu Silva**  
CNH Nº 03483867320 DETRAN/MA  
**HABTOS EMPREENDIMENTOS**  
CREA: 05445604-MA  
Proprietário.

*Julio Cesar Silva Abreu*  
**Julio Cesar Silva Abreu**  
Engenheiro CIVIL  
CREA 4167/D-MA

Cell. (98) 98410-2062 zap (pix)

E-mail: [habtos.empreendimentos@gmail.com](mailto:habtos.empreendimentos@gmail.com)

98x97



**HABTOS EMPREENDIMENTOS EIRELI**

**CNPJ: 21.544.541/0001-50**

**Inscrição Estadual: 127258230**

**Rua C, nº 57, Cohatrac I, São Luís – MA, CEP: 65053-600**

**PREFEITURA MUNICIPAL DE TRIZIDELA DO VALE /MA**  
**CONCORRENCIA PUBLICA SRP Nº 007/2021/ PROCESSO ADM. 1810001/2021**

CPL - TRIZIDELA DO VALE  
PROC. 1810001/2021  
FLS. 4399  
RUB. F

## DECLARAÇÃO DE LOCALIZAÇÃO E FUNCIONAMENTO

Sr. **Evaldo Carlos Abreu Silva**, brasileiro, solteiro, portador da CNH nº 03483867320 DETRAN/MA e do CPF nº 489.189.97353. DECLARO, sob as penalidades da lei, declara que a empresa **HABTOS EMPREENDIMENTOSEIRELI**, inscrita no CNPJ nº **21.544.541/0001-50**, está localizada e em pleno funcionamento no endereço abaixo, sendo o local adequado e compatível para o cumprimento do objeto.

Declaro ainda que a empresa dispõe de escritório dotado de instalações, recursos humanos e mobiliários pertinentes as suas atividades.

ENDEREÇO DE FUNCIONAMENTO: RUA C, Nº 57 SALA 04, COHATRAC I, SÃO LUIS-MA  
CEP: 65053-600

PONTO DE REFERÊNCIA PROXIMO A ARTE JÓIA EM FRENTE A PASSARELA DAS NOIVAS  
TELEFONE: (98) 98410-2062

E-MAIL: [habtos.empreendimentos@gmail.com](mailto:habtos.empreendimentos@gmail.com)

Declaro ainda, ter ciência que "a falsidade de declaração, resultará na inabilitação desta empresa e caracterizará o crime de que trata o art. 299 do Código Penal, sem prejuízo do enquadramento em outras figuras penais e das sanções administrativas previstas na Lei nº 8.666/93 a alterações posteriores, bem como demais normas pertinentes à espécie".

São Luís- MA 20 de Dezembro de 2021.

*D.P. Dillan Silva*  
**Evaldo Carlos Abreu Silva**  
CNH Nº 03483867320 DETRAN/MA  
**HABTOS EMPREENDIMENTOS**  
CREA: 05445604-MA  
Proprietário.

*Julio Cesar Silva Abreu*  
**Julio Cesar Silva Abreu**  
Engenheiro Civil  
CREA 4167/D-MA

Cell. (98) 98410-2062 zap (pix)  
E-mail: [habtos.empreendimentos@gmail.com](mailto:habtos.empreendimentos@gmail.com)

09x97

*[Handwritten mark]*



**HABTOS EMPREENDIMENTOS EIRELI**

**CNPJ: 21544.541/0001-50**

**Inscrição Estadual: 127258230**

**Rua C, nº 57, Cohatrac I, São Luís – MA, CEP: 65053-600**

**habtos.empreendimentos@gmail.com**

**FONE: (98) 98410-2062**

**RELATORIO FOTOGRAFICO**

CPI - TRIZIDEIA DO VALE  
 PROC. 1810001/20  
 FLS. 4400  
 RUB. *[Handwritten mark]*

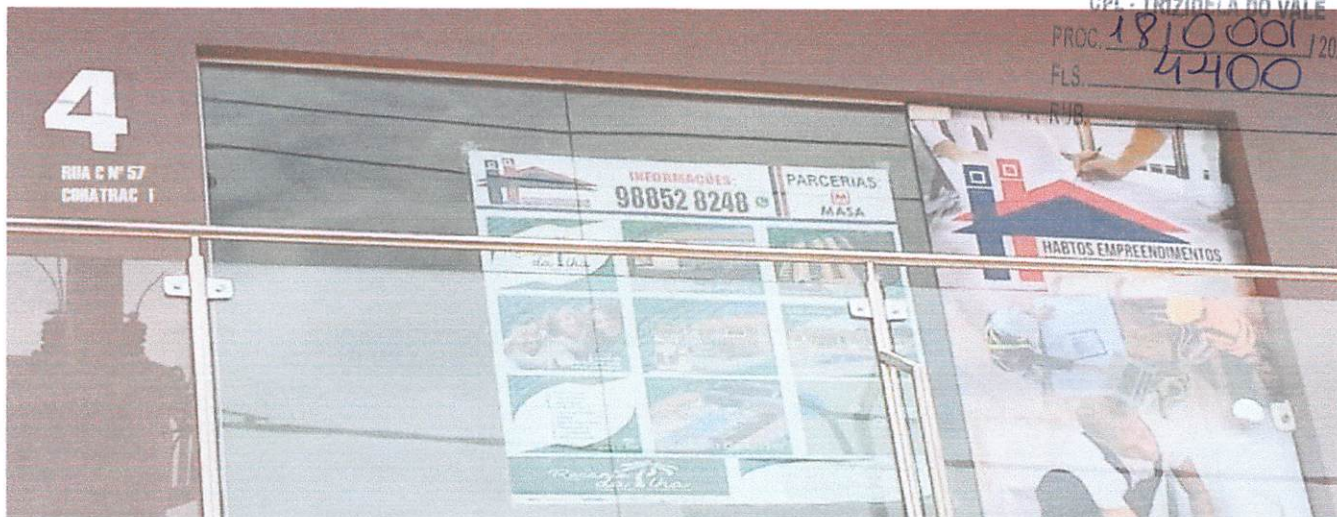

90x97

*[Handwritten signature]*



**HABTOS EMPREENDIMENTOS EIRELI**

**CNPJ: 21.544.541/0001-50**

**Inscrição Estadual: 127258230**

**Rua C, nº 57, Cohatrac I, São Luís – MA, CEP: 65053-600**

**PREFEITURA MUNICIPAL DE TRIZIDELA DO VALE /MA**  
**CONCORRENCIA PUBLICA SRP Nº 007/2021/ PROCESSO ADM. 1810001/2021**

CPL - TRIZIDELA DO VALE  
PROC. 1810001 / 20.21  
FLS. 4401  
RUB. \_\_\_\_\_

**DECLARAÇÃO FORMAL DE ELEBORAÇÃO INDEPENDENTEMENTE DE PROPOSTA EM ATENDIMENTO AS INSTRUÇÃO NORMATIVA Nº 02/SLTI/MPOG DE 16/09/2009.**

Á **HABTOSEMPREENDIMENTOS EIRELI**, inscrita no CNPJ nº 21.544.541/0001-50, estabelecida na Rua C, nº 57, Cohatrac I, São Luís/MA. CEP: 65053-600 e-mail: [habtos.empreendimentos@gmail.com](mailto:habtos.empreendimentos@gmail.com) por intermédio de seu Proprietário Sr. **Evaldo Carlos Abreu Silva**, brasileiro, solteiro, portador da CNH nº 03483867320 DETRAN/MA e do CPF nº 489.189.973-53.

Para fins no disposto no Item no Edital. Declara, sob, as penas de lei, em especial o art. 299 do Código Penal Brasileiro, que:

- (a) a proposta apresentada para participar da foi elaborada de maneira Independente (pelo Licitante), e o conteúdo da proposta não foi, no todo ou em parte, direta ou Indiretamente, informado, discutido ou recebido de qualquer outro participante potencial ou de fato, por qualquer meio ou por qualquer pessoa;
- (b) a intenção de apresentar a proposta elaborada para participar da não foi informada, discutida ou recebida de qualquer outro participante potencial ou de fato deste Pregão, por qualquer meio ou por qualquer pessoa;
- (c) que não tentou, por qualquer meio ou por qualquer pessoa, infligir na decisão de qualquer outro participante potencial ou de fato deste Pregão quanto a participar Ou não da referida licitação;
- (d) que o conteúdo da proposta apresentada para participar da, não será, no todo ou em parte, direta ou indiretamente, comunicado ou discutido Com qualquer outro participante potencial ou de fato deste Pregão antes da adjudicação do objeto da referida licitação;
- (e) que o conteúdo da proposta apresentada para participar da não foi no todo ou em parte, direta ou indiretamente, informado, discutido ou recebido de qualquer integrante da administração antes da abertura oficial das propostas;
- (f) O que está plenamente ciente do teor e da extensão desta declaração que detém plenos poderes e informações para firmá-la).

São Luís- MA 20 de Dezembro de 2021.

*E.C. Abreu Silva*  
**Evaldo Carlos Abreu Silva**  
CNH Nº 03483867320 DETRAN/MA  
**HABTOS EMPREENDIMENTOS**  
CREA: 05445604-MA  
Proprietário.

*Julio Cesar Silva Abreu*  
**Julio Cesar Silva Abreu**  
Engenheiro Civil  
CREA 8167/D-MA

**Cell. (98) 98410-2062 zap (pix)**  
**E-mail: [habtos.empreendimentos@gmail.com](mailto:habtos.empreendimentos@gmail.com)**

21x97





**HABTOS EMPREENDIMENTOS EIRELI**

**CNPJ: 21544.541/0001-50**

**Inscrição Estadual: 127258230**

**Rua C, nº 57, Cohatrac I, São Luís – MA, CEP: 65053-600**

**PREFEITURA MUNICIPAL DE TRIZIDELA DO VALE /MA**

**CONCORRENCIA PUBLICA SRP Nº 007/2021/ PROCESSO ADM. 1810001/2021**

CPL - TRIZIDELA DO VALE  
PROC. 1810001 / 2021  
FLS. 4402  
RUB. \_\_\_\_\_

**DECLARAÇÃO DE DISPONIBILIDADE DE APARELHAMENTO, INSTALAÇÕES E PESSOAL.**

A **HABTOSEMPREENDIMENTOS EIRELI**, inscrita no CNPJ nº 21.544.541/0001-50, estabelecida na Rua C, nº 57, Cohatrac I, São Luís/MA. CEP: 65053-600 e-mail: [habtos.empreendimentos@gmail.com](mailto:habtos.empreendimentos@gmail.com) por intermédio de seu Proprietário Sr. **Evaldo Carlos Abreu Silva**, brasileiro, solteiro, portador da CNH nº 03483867320 DETRAN/MA e do CPF nº 489.189.973-53.

Declara expressamente, sob as penas da Lei, que por ocasião da contratação que disporá dos equipamentos, instalações, dos veículos e do pessoal adequado e suficiente para execução do objeto desta licitação, como Engenheiro Civil, Mestre de Obra, Pedreiros, Carpinteiros, Serventes, Técnico em Segurança do Trabalho, Eletricista, Ençanador em fim, todo o pessoal qualificado e necessário para a execução da obra se caso vim a ser a empresa **VENCEDORA** deste certame.

São Luís- MA 20 de Dezembro de 2021.

*E.P. Abreu Silva*  
**Evaldo Carlos Abreu Silva**  
CNH Nº 03483867320 DETRAN/MA  
**HABTOS EMPREENDIMENTOS**  
CREA: 05445604-MA  
Proprietário.

*Júlio César Silva Abreu*  
**Júlio César Silva Abreu**  
Engenheiro Civil  
CREA 4167/D-MA

Cell. (98) 98410-2062 zap (pix)  
E-mail: [habtos.empreendimentos@gmail.com](mailto:habtos.empreendimentos@gmail.com)



**HABTOS EMPREENDIMENTOS EIRELI**

**CNPJ: 21.544.541/0001-50**

**Inscrição Estadual: 127258230**

**Rua C, nº 57, Cohatrac I, São Luís – MA, CEP: 65053-600**

**PREFEITURA MUNICIPAL DE TRIZIDELA DO VALE /MA**

**CONCORRENCIA PUBLICA SRP Nº 007/2021/ PROCESSO ADM. 1810001/2021**

CPL - TRIZIDELA DO VALE  
PROC. 1810001/2021  
FLS. 4203  
RUB. K

## DECLARAÇÃO QUE NÃO POSSUI EM SEU QUADRO FUNCIONAL SERVIDOR PÚBLICO

À **HABTOSEMPREENDIMENTOS EIRELI**, inscrita no CNPJ nº 21.544.541/0001-50, estabelecida na Rua C, nº 57, Cohatrac I, São Luís/MA. CEP: 65053-600 e-mail: [habtos.empreendimentos@gmail.com](mailto:habtos.empreendimentos@gmail.com) por intermédio de seu Proprietário Sr. **Evaldo Carlos Abreu Silva**, brasileiro, solteiro, portador da CNH nº 03483867320 DETRAN/MA e do CPF nº 489.189.973-53. **Declara sob penas da Lei, que NÃO possui em seu quadro Societário, Servidor Publico da Ativa, Empregado de Empresa Pública e de Sociedade da Economia Mista.**

São Luís- MA 20 de Dezembro de 2021.

*E.P. Abreu Silva*  
**Evaldo Carlos Abreu Silva**  
CNH Nº 03483867320 DETRAN/MA  
**HABTOS EMPREENDIMENTOS**  
CREA: 05445604-MA  
Proprietário.

*Julio Cesar Silva Abreu*  
**Julio Cesar Silva Abreu**  
Engenheiro Civil  
CREA 1167/D-MA

Cell. (98) 98410-2062 zap (pix)  
E-mail: [habtos.empreendimentos@gmail.com](mailto:habtos.empreendimentos@gmail.com)



**HABTOS EMPREENDIMENTOS EIRELI**

**CNPJ: 21.544.541/0001-50**

**Inscrição Estadual: 127258230**

**Rua C, nº 57, Cohatrac I, São Luís – MA, CEP: 65053-600**

**PREFEITURA MUNICIPAL DE TRIZIDELA DO VALE /MA**

**CONCORRENCIA PUBLICA SRP Nº 007/2021/ PROCESSO ADM. 1810001/2021**

CPL - TRIZIDELA DO VALE  
PROC. 1810001/2021  
FLS. 4404  
RUB. F

**DECLARAÇÃO DE ATENDIMENTO AO DECRETO 7983/2013.**

Atesto para fins de Habilitação a Concorrência Publica 008/2021 que a Empresa **HABTOS EMPREENDIMENTOS EIRELI**, inscrita no CNPJ nº 21.544.541/0001-50, estabelecida na Rua C, nº 57, Cohatrac I, São Luís/MA. CEP: 65053-600 e-mail: [habtos.empreendimentos@gmail.com](mailto:habtos.empreendimentos@gmail.com) por intermédio de seu Proprietário Sr. **Evaldo Carlos Abreu Silva**, brasileiro, solteiro, portador da CNH nº 03483867320 DETRAN/MA e do CPF nº 489.189.973-53.

**Declara que cumpre as regras e critérios para a elaboração do orçamento de referencia da obra de que trata este Edital e seus Anexos.**

São Luís- MA 20 de Dezembro de 2021.

  
**Evaldo Carlos Abreu Silva**  
CNH Nº 03483867320 DETRAN/MA  
**HABTOS EMPREENDIMENTOS**  
CREA: 05445604-MA  
Proprietário.

  
**Julio Cesar Silva Abreu**  
Engenheiro Civil  
CREA 4167/D-MA

Cell. (98) 98410-2062 zap (pix)  
E-mail: [habtos.empreendimentos@gmail.com](mailto:habtos.empreendimentos@gmail.com)

85x97



**HABTOS EMPREENDIMENTOS EIRELI**

**CNPJ: 21.544.541/0001-50**

**Inscrição Estadual: 127258230**

**Rua C, nº 57, Cohatrac I, São Luís – MA, CEP: 65053-600**

**PREFEITURA MUNICIPAL DE TRIZIDELA DO VALE /MA**

**CONCORRENCIA PUBLICA SRP Nº 007/2021/ PROCESSO ADM. 1810001/2021**

CPL - TRIZIDELA DO VALE

PROC. 1810001 / 2021

FLS. 4405

RUB. K

**DECLARAÇÃO DE NÃO TER NENHUM CONTRATO OU COMPROMISSO ASSUMIDO EM VIGOR DE ACORDO COM O DISPOSTO NA LEI Nº 8.666/93 ARTIGO 31 S-4.**

**EMPREENDIMENTOS EIRELI**, inscrita no CNPJ nº 21.544.541/0001-50, estabelecida na Rua C, nº 57, Cohatrac I, São Luís/MA. CEP: 65053-600 e-mail: [habtos.empreendimentos@gmail.com](mailto:habtos.empreendimentos@gmail.com) por intermédio de seu Proprietário Sr. **Evaldo Carlos Abreu Silva**, brasileiro, solteiro, portador da CNH nº 03483867320 DETRAN/MA e do CPF nº 489.189.973-53.

Declara em cumprimento da Lei 8.666/93 art. 31 S-4, que **NÃO DISPÕE** em seu orçamento ou compromisso com contratos durante o ANO/2021 que venha ou possa comprometer seu rendimento líquido ou que impeça a sua participação parcial ou total neste certame em epígrafe.

Portanto declara ter total disponibiliza líquida e financeira para dotação e participação deste certame.

São Luís- MA 20 de Dezembro de 2021.

*E.C. Abreu Silva*  
**Evaldo Carlos Abreu Silva**  
CNH Nº 03483867320 DETRAN/MA  
**HABTOS EMPREENDIMENTOS**  
CREA: 05445604-MA  
Proprietário.

*Julio Cesar Silva Abreu*  
**Julio Cesar Silva Abreu**  
Engenheiro Civil  
CREA 4167/D-MA

Cell. (98) 98410-2062 zap (pix)

E-mail: [habtos.empreendimentos@gmail.com](mailto:habtos.empreendimentos@gmail.com)

96 x 97



**HABTOS EMPREENDIMENTOS EIRELI**

**CNPJ: 21.544.541/0001-50**

**Inscrição Estadual: 127258230**

**Rua C, nº 57, Cohatrac I, São Luís – MA, CEP: 65053-600**

**PREFEITURA MUNICIPAL DE TRIZIDELA DO VALE /MA**

**CONCORRENCIA PUBLICA SRP Nº 007/2021/ PROCESSO ADM. 1810001/2021**

CPL - TRIZIDELA DO VALE

PROC. 1810001/20 22

FLS. 4406

RUB. K

**DECLARAÇÃO FORMAL E EXPRESSA DE COMPROMISSO A APRESENTAÇÃO DE LICENÇA EXPEDIDA POR ORGÃOS AMBIENTAIS**

Á **HABTOSEMPREENDIMENTOS EIRELI**, inscrita no CNPJ nº 21.544.541/0001-50, estabelecida na Rua C, nº 57, Cohatrac I, São Luís/MA. CEP: 65053-600 e-mail: [habtosempreendimentos@gmail.com](mailto:habtosempreendimentos@gmail.com) por intermédio de seu Proprietário Sr. **Evaldo Carlos Abreu Silva**, brasileiro, solteiro, portador da CNH nº 03483867320 DETRAN/MA e do CPF nº 489.189.973-53. Declaro que se **VENCEDORA**, for esta Empresa se compromete a apresentar ate a data de,

assinatura do contrato, as Licenças de Operação expedidas por órgão ambiental competente que autorizem a empresa a executar as atividades de coleta e transporte de resíduos sólidos urbanos, necessários a perfeita execução dos serviços constantes deste edital.

São Luís- MA 20 de Dezembro de 2021.

*P.P. Evaldo Silva*  
**Evaldo Carlos Abreu Silva**  
CNH Nº 03483867320 DETRAN/MA  
**HABTOS EMPREENDIMENTOS**  
CREA: 05445604-MA  
Proprietário.

*Julio Cesar Silva Abreu*  
**Julio Cesar Silva Abreu**  
Engenheiro Civil  
CREA 4167/D-MA

Cell. (98) 98410-2062 zap (pix)  
E-mail: [habtosempreendimentos@gmail.com](mailto:habtosempreendimentos@gmail.com)

*979912*

*[Handwritten mark]*

CNPJ: 21544.541/0001-50

Inscrição Estadual: 12.7258230

Rua C, nº 57, Cohatrac I, São Luís – MA, CEP: 65053-000

PREFEITURA MUNICIPAL DE TRIZIDELA DO VALE/MA DATA: 20/12/2021 HORA: 08:20H  
CONCORRENCIA PÚBLICA SRP Nº 007/2021 / PROCESSO ADM. 1810001/2021.

## ENVELOPE Nº 1



### HABILITAÇÃO

Em atendimento ao disposto no Edital, apresentamos a DOCUMENTAÇÃO da empresa abaixo identificada:

EMPRESA: HABTOS EMPREENDEMENTOS EIRELI

CNPJ: 21.544.541/0001-50

#### RELATIVO Á DOCUMENTAÇÃO

- ✓ RELATIVA À HABILITAÇÃO JURÍDICA
- ✓ RELATIVA À REGULARIDADE FISCAL
- ✓ QUALIFICAÇÃO ECONÔMICO/FINANCEIRA
- ✓ QUALIFICAÇÃO TÉCNICA,
- ✓ DECLARAÇÕES.

  
CPL - TRIZIDELA DO VALE  
PROC. 1810001/2021  
FLS. 4407  
RUB. 

Cell. (98) 98410-2062 zap (pix)  
E-mail: habtos.empreendimentos@gmail.com