



ESTADO DO MARANHÃO
PREFEITURA MUNICIPAL DE TRIZIDELA DO VALE
CNPJ: 01.558.070/0001-22
Av. Deputado Carlos Melo, nº 1670 - Aeroporto - CEP: 65727-000

PROPONENTE: Prefeitura Municipal de Trizidela do Vale - Maranhão

OBJETO: Construção de Posto de Saúde no Povoado Boa Vista do Pompeu no Município de Trizidela do Vale - MA

ENDEREÇO: Povoado Boa Vista do Pompeu - Município de Trizidela do Vale - MA

BASE DE PREÇOS / ORSE SE 05/2021 - SBC MA 06/2021 - SEINFRA CE 027 - SINAPI MA 07/2021 -
DATA BASE: Valores Sem Desoneração

ENCARGOS	115,66%	HORISTA - NÃO DESONERADO
SOCIAIS:	73,48%	MENSALISTA - NÃO DESONERADO
BDI:	22,47%	

Detalhamento dos Valores desta Ação/Investimento COM BDI:

Construção de Posto de Saúde no Povoado Boa Vista do Pompeu no Município de Trizidela do Vale - MA	R\$ 126.628,58	100,00%
TOTAL	R\$ 126.628,58	100,00%

Projeto Básico

Planilha Resumo
Planilha Orçamentária
Memória de Cálculo
Composição de Custo Unitário
Cronograma Físico-Financeiro
Planilha da Curva ABC - Serviços
Composição de BDI (%)
Composição de Encargos Sociais (%)
Memorial Descritivo / Especificação Técnica/Normas de Execução
Projeto Arquitetônico

TRIZIDELA DO VALE - MARANHÃO
2021

Rayane Ribeiro Galvão
Engenheira Civil
CREA - MA 111.789.034-1



Anotação de Responsabilidade Técnica - ART
Lei nº 6.496, de 7 de dezembro de 1977

CREA-MA

ART OBRA / SERVIÇO
Nº MA20210450654

Conselho Regional de Engenharia e Agronomia do Estado do Maranhão

INICIAL

1. Responsável Técnico

RAYANE RIBEIRO GALVAO

Título profissional: **ENGENHEIRA CIVIL**

RNP: 1117890341

Registro: 1117890341MA

2. Dados do Contrato

Contratante: **PREFEITURA MUNICIPAL DE TRIZIDELA DO VALE - MA**

AVENIDA DEPUTADO CARLOS MELO

Complemento:

Cidade: **TRIZIDELA DO VALE**

Bairro: **AEROPORTO**

UF: **MA**

CPF/CNPJ: **01.558.070/0001-22**

Nº: **1670**

CEP: **65727000**

Contrato: **Não especificado**

Valor: **R\$ 126.628,58**

Ação Institucional: **Agricultura familiar**

Celebrado em:

Tipo de contratante: **Pessoa Jurídica de Direito Público**

3. Dados da Obra/Serviço

POVOADO BOA VISTA DO POMPEU

Nº: **SN**

Complemento:

Cidade: **TRIZIDELA DO VALE**

Data de Início: **20/09/2021**

Previsão de término: **20/12/2021**

Bairro: **BOA VISTA DO POMPEU**

UF: **MA**

Coordenadas Geográficas: **-4.569319, -44.628651**

CEP: **65727000**

Finalidade: **SEM DEFINIÇÃO**

Proprietário: **PREFEITURA MUNICIPAL DE TRIZIDELA DO VALE - MA**

Código: **Não Especificado**

CPF/CNPJ: **01.558.070/0001-22**

4. Atividade Técnica

15 - Elaboração

80 - Projeto > CONSTRUÇÃO CIVIL > EDIFICAÇÕES > DE EDIFICAÇÃO > #TOS_1.1.1.1 - DE ALVENARIA

Quantidade

Unidade

87,75

m²

80 - Projeto > ELETROTÉCNICA > INSTALAÇÕES ELÉTRICAS > DE INSTALAÇÕES ELÉTRICAS EM BAIXA TENSÃO > #TOS_11.10.1.2 - PARA FINS COMERCIAIS

87,75

m²

80 - Projeto > CONSTRUÇÃO CIVIL > INSTALAÇÕES HIDROSSANITÁRIAS > #TOS_1.4.3 - DE INSTALAÇÃO DE SISTEMA DE ESGOTO SANITÁRIO

87,75

m²

80 - Projeto > CONSTRUÇÃO CIVIL > INSTALAÇÕES HIDROSSANITÁRIAS > #TOS_1.4.4 - DE LIGAÇÃO INDIVIDUAL DE REDE DE ÁGUA

87,75

m²

80 - Projeto > CONSTRUÇÃO CIVIL > EDIFICAÇÕES > DE ACESSIBILIDADE DE EDIFICAÇÃO > #TOS_1.1.3.4 - PARA FINS DIVERSOS

87,75

m²

Após a conclusão das atividades técnicas o profissional deve proceder a baixa desta ART

5. Observações

PROJETO DA CONSTRUÇÃO DE POSTO DE SAÚDE NO POVOADO BOA VISTA DO POMPEU NO MUNICÍPIO DE TRIZIDELA DO VALE - MA

6. Declarações

- Cláusula Compromissória: Qualquer conflito ou litígio originado do presente contrato, bem como sua interpretação ou execução, será resolvido por arbitragem, de acordo com a Lei no. 9.307, de 23 de setembro de 1996, por meio do Centro de Mediação e Arbitragem - CMA vinculado ao Crea-MA, nos termos do respectivo regulamento de arbitragem que, expressamente, as partes declaram concordar.

- Declaro que estou cumprindo as regras de acessibilidade previstas nas normas técnicas da ABNT, na legislação específica e no decreto n. 5296/2004.

7. Entidade de Classe

SEM INDICAÇÃO DE ENTIDADE DE CLASSE

8. Assinaturas

Declaro serem verdadeiras as informações acima

RAYANE RIBEIRO GALVAO - CPF: 608.275.223-63

Local

data

PREFEITURA MUNICIPAL DE TRIZIDELA DO VALE - MA - CNPJ:
01.558.070/0001-22

9. Informações

* A ART é válida somente quando quitada, mediante apresentação do comprovante do pagamento ou conferência no site do Crea.

10. Valor

Valor da ART: **R\$ 233,94**

Registrada em: **09/09/2021**

Valor pago: **R\$ 233,94**

Nosso Número: **8303386046**

A autenticidade desta ART pode ser verificada em: <https://crea-ma.silac.com.br/publico/>, com a chave: 18ZYw
Impresso em: 09/09/2021 às 15:03:19 por: , ip: 200.14.58.113





ESTADO DO MARANHÃO
PREFEITURA MUNICIPAL DE TRIZIDELA DO VALE
CNPJ: 01.558.070/0001-22
Av. Deputado Carlos Melo, nº 1670 - Aeroporto - CEP: 65727-000

PROponente:	Prefeitura Municipal de Trizidela do Vale - Maranhão		
Objeto:	Construção de Posto de Saúde no Povoado Boa Vista do Pompeu no Município de Trizidela do Vale - MA		
Endereço:	Povoado Boa Vista do Pompeu - Município de Trizidela do Vale - MA		
Base de Preços / Data Base:	ORSE SE 05/2021 - SBC MA 06/2021 - SEINFRA CE 027 - SINAPI MA 07/2021 - Valores Sem Desoneração	ENCARGOS SOCIAIS:	115,66%
		BDI:	22,47%

PLANILHA RESUMO

ITEM	DESCRIÇÃO	PREÇO TOTAL (R\$)	PESO (%)
1.0	SERVIÇOS PRELIMINARES	R\$ 2.601,78	2,05%
2.0	MOVIMENTO DE TERRA	R\$ 740,83	0,59%
3.0	INFRAESTRUTURA	R\$ 9.240,69	7,30%
4.0	SUPER ESTRUTURAS	R\$ 9.650,33	7,62%
5.0	ALVENARIA E VEDAÇÃO	R\$ 28.277,83	22,33%
6.0	REVESTIMENTO	R\$ 15.973,50	12,61%
7.0	COBERTURA	R\$ 5.674,85	4,48%
8.0	DRENAGEM PLUVIAL	R\$ 7.713,29	6,09%
9.0	FORRO	R\$ 1.597,85	1,26%
10.0	ESQUADRIAS	R\$ 16.851,95	13,31%
11.0	LOUÇAS E METAIS	R\$ 1.895,60	1,50%
12.0	INSTALAÇÃO SANITÁRIAS	R\$ 6.140,13	4,85%
13.0	INSTALAÇÃO HIDRÁULICAS	R\$ 2.059,14	1,63%
14.0	INSTALAÇÕES ELETRICAS	R\$ 4.360,66	3,44%
15.0	PISO	R\$ 5.155,97	4,07%
16.0	PINTURA	R\$ 6.292,40	4,97%
17.0	ACESSIBILIDADE	R\$ 393,88	0,31%
18.0	MARQUISE	R\$ 1.854,34	1,46%
19.0	LIMPEZA FINAL	R\$ 153,56	0,12%
TOTAL		R\$ 126.628,58	100,00%

Rayane Ribeiro Galvão
Engenheira Civil
CREA - MA 111.789.034-1



ESTADO DO MARANHÃO
PREFEITURA MUNICIPAL DE TRIZIDELA DO VALE
CNPJ: 01.558.070/0001-22
Av. Deputado Carlos Melo, nº 1670 - Aeroporto - CEP: 65727-000

PROponente:	Prefeitura Municipal de Trizidela do Vale - Maranhão		
Objeto:	Construção de Posto de Saúde no Povoado Boa Vista do Pompeu no Município de Trizidela do Vale - MA		
Endereço:	Povoado Boa Vista do Pompeu - Município de Trizidela do Vale - MA		
Base de Preços:	ORSE SE 05/2021 - SBC MA 06/2021 - SEINFRA CE 027 -	ENCARGOS SOCIAIS:	115,66%
Data Base:	SINAPI MA 07/2021 - Valores Sem Desoneração	BDI:	22,47%

PLANILHA ORÇAMENTÁRIA

ITEM	FONTE	CÓDIGO	DESCRIÇÃO	UND.	QUANT.	VALOR UNITÁRIO GOM BDI	VALOR TOTAL GOM BDI	%
1.0			SERVIÇOS PRELIMINARES				R\$ 2.601,78	2,05%
1.1	PRÓPRIA	COMP-74209/001	PLACA DE OBRA EM CHAPA DE AÇO GALVANIZADO	M2	6,00	R\$ 391,51	R\$ 2.349,06	1,86%
1.2	SINAPI	98524	LIMPEZA MANUAL DE VEGETAÇÃO EM TERRENO GOM ENXADA AF_06/2018	M2	87,75	R\$ 2,88	R\$ 252,72	0,20%
2.0			MOVIMENTO DE TERRA				R\$ 740,83	0,59%
2.1	SINAPI	93358	ESCOVAÇÃO MANUAL DE VALA GOM PROFUNDIDADE MENOR OU IGUAL A 1,30 M. AF_02/2021	M3	6,85	R\$ 69,33	R\$ 474,91	0,38%
2.2	PRÓPRIA	COMP-150539	ATERRO COM SOLO ARGILO-ARENOSO COM COMPACTAÇÃO MANUAL	M3	4,25	R\$ 62,57	R\$ 265,92	0,21%
3.0			INFRAESTRUTURA				R\$ 9.248,89	7,30%
3.1	SEINFRA	C0054	ALVENARIA DE EMBASAMENTO DE PEDRA ARGAMASSADA	M3	4,11	R\$ 556,96	R\$ 2.289,11	1,81%
3.2	SINAPI	93204	CINTA DE AMARRAÇÃO DE ALVENARIA MOLDADA IN LOCO EM CONCRETO. AF_03/2016	M	68,50	R\$ 69,18	R\$ 4.738,83	3,74%
3.3	PRÓPRIA	COMP-959580	EXECUÇÃO DE ESTRUTURAS DE CONCRETO ARMADO, PARA EDIFICAÇÃO INSTITUCIONAL TÉRREA, FCK = 25 MPA. AF_01/2017	M3	0,38	R\$ 3.692,86	R\$ 1.403,29	1,11%
3.4	SINAPI	98557	IMPERMEABILIZAÇÃO DE SUPERFÍCIE COM EMULSÃO ASFÁLTICA, 2 DEMÃOS AF_06/2018	M2	20,55	R\$ 39,39	R\$ 809,46	0,64%
4.0			SUPERESTRUTURAS				R\$ 9.650,33	7,82%
4.1	SINAPI	93204	CINTA DE AMARRAÇÃO DE ALVENARIA MOLDADA IN LOCO EM CONCRETO. AF_03/2016	M	68,50	R\$ 69,18	R\$ 4.738,83	3,74%
4.2	PRÓPRIA	COMP-959580	EXECUÇÃO DE ESTRUTURAS DE CONCRETO ARMADO, PARA EDIFICAÇÃO INSTITUCIONAL TÉRREA, FCK = 25 MPA. AF_01/2017	M3	1,33	R\$ 3.692,86	R\$ 4.911,50	3,88%
5.0			ALVENARIA E VEDAÇÃO				R\$ 28.277,83	22,33%
5.1	SINAPI	87623	ALVENARIA DE VEDAÇÃO DE BLOCOS CERÂMICOS FURADOS NA HORIZONTAL DE 9X14X19CM (ESPESSURA 9CM) DE PAREDES COM ÁREA LÍQUIDA MAIOR OU IGUAL A 6M² COM VÃOS E ARGAMASSA DE ASSENTAMENTO COM PREPARO EM BETONEIRA. AF_06/2014	M2	248,30	R\$ 96,62	R\$ 23.900,76	18,95%
5.2	SINAPI	93187	VERGA MOLDADA IN LOCO EM CONCRETO PARA JANELAS COM MAIS DE 1,5 M DE VÃO. AF_03/2016	M	25,20	R\$ 111,73	R\$ 2.815,60	2,22%
5.3	SINAPI	93197	CONTRAVERGA MOLDADA IN LOCO EM CONCRETO PARA VÃOS DE MAIS DE 1,5 M DE COMPRIMENTO. AF_03/2016	M	14,10	R\$ 104,36	R\$ 1.471,48	1,16%

Rayane Ribeiro Galvão
Engenheira Civil
CREA - MA 111.789.034-1



ESTADO DO MARANHÃO
PREFEITURA MUNICIPAL DE TRIZIDELA DO VALE
CNPJ: 01.558.070/0001-22

Av. Deputado Carlos Melo, nº 1670 - Aeroporto - CEP: 65727-000

PROponente:	Prefeitura Municipal de Trizidela do Vale - Maranhão		
Objeto:	Construção de Posto de Baúde no Povoado Boa Vista do Pompeu no Município de Trizidela do Vale - MA		
Endereço:	Povoado Boa Vista do Pompeu - Município de Trizidela do Vale - MA		
Base de Preços /	ORSE SE 05/2021 - SBC MA 06/2021 - SEINFRA CE 027 -	ENCARGOS SOCIAIS:	115,66%
Data Base:	SINAPI MA 07/2021 - Valores Sem Desoneração	BDI:	22,47%

PLANILHA ORÇAMENTÁRIA

ITEM	FONTE	CÓDIGO	DESCRIÇÃO	UND.	QUANT.	VALOR UNITÁRIO COM BDI	VALOR TOTAL COM BDI	%
6.0			REVESTIMENTO				R\$ 15.973,60	12,61%
6.1	ORSE	S03310	CHAPISCO EM PAREDE COM ARGAMASSA TRAÇO T1 - 1:3 (CIMENTO / AREIA) - REVISADO 08/2015	M2	496,60	R\$ 6,67	R\$ 3.312,32	2,62%
6.2	SINAPI	87536	EMBOÇO, PARA RECEBIMENTO DE CERÂMICA, EM ARGAMASSA TRAÇO 1:2:8, PREPARO MANUAL, APLICADO MANUALMENTE EM FACES INTERNAS DE PAREDES, PARA AMBIENTE COM ÁREA MAIOR QUE 10M2, ESPESSURA DE 20MM, COM EXECUÇÃO DE TALISCAS. AF_08/2014	M2	32,40	R\$ 31,85	R\$ 1.031,94	0,81%
6.3	ORSE	S03314	REBOCO OU EMBOÇO INTERNO, DE PAREDE, COM ARGAMASSA TRAÇO T6 - 1:2:10 (CIMENTO / CAL / AREIA), ESPESSURA 1,5 CM	M2	215,00	R\$ 30,08	R\$ 6.494,27	5,13%
6.4	ORSE	S87273S	REVESTIMENTO CERAMICO PARA PAREDES INTERNAS COM PLACAS TIPO ESMALTADA EXTRA DE DIMENSÕES 33X45 CM APLICADAS EM AMBIENTES DE ÁREA MAIOR QUE 5 M² NA ALTURA INTEIRA DAS PAREDES. AF_06/2014	M2	32,40	R\$ 64,81	R\$ 2.099,84	1,66%
6.5	SBC	90685	PINGADEIRA CONCRETO PARA TOPO DE MUROS 0,20m	M	29,10	R\$ 104,30	R\$ 3.035,13	2,40%
7.0			COBERTURA				R\$ 5.674,85	4,49%
7.1	SINAPI	94442	TELHAMENTO COM TELHA CERÂMICA DE ENCAIXE, TIPO ROMANA, COM ATÉ 2 ÁGUAS, INCLUSO TRANSPORTE VERTICAL. AF_07/2019	M2	44,00	R\$ 32,39	R\$ 1.425,16	1,13%
7.2	SINAPI	92539	TRAMA DE MADEIRA COMPOSTA POR RIPAS, CAIBROS E TERÇAS PARA TELHADOS DE ATÉ 2 ÁGUAS PARA TELHA DE ENCAIXE DE CERÂMICA OU DE CONCRETO, INCLUSO TRANSPORTE VERTICAL. AF_07/2019	M2	44,00	R\$ 80,35	R\$ 3.535,40	2,79%
7.3	SINAPI	94221	CUMEEIRA PARA TELHA CERÂMICA EMBOÇADA COM ARGAMASSA TRAÇO 1:2:9 (CIMENTO, CAL E AREIA) PARA TELHADOS COM ATÉ 2 ÁGUAS, INCLUSO TRANSPORTE VERTICAL. AF_07/2019	M	5,50	R\$ 23,55	R\$ 129,53	0,10%
7.4	ORSE	S00208	IMUNIZAÇÃO DE MADEIRAMENTO DE COBERTURA COM IMUNIZANTE INCOLOR TIPO PENETROL OU SIMILAR	M2	44,00	R\$ 13,29	R\$ 584,76	0,46%
8.0			DRENAGEM PLUVIAL				R\$ 7.713,29	6,09%

Rayane Ribeiro Galvão
Engenheira Civil
CREA - MA 111.789.034-1



ESTADO DO MARANHÃO
PREFEITURA MUNICIPAL DE TRIZIDELA DO VALE
CNPJ: 01.558.070/0001-22

Av. Deputado Carlos Melo, nº 1670 - Aeroporto - CEP: 65727-000

PROPOSTANTE:	Prefeitura Municipal de Trizidela do Vale - Maranhão		
OBJETO:	Construção de Posto de Saúde no Povoado Boa Vista do Pompeu no Município de Trizidela do Vale - MA		
ENDEREÇO:	Povoado Boa Vista do Pompeu - Município de Trizidela do Vale - MA		
BASE DE PREÇOS:	ORSE SE 05/2021 - SBC MA 06/2021 - SEINFRA CE 027 -	ENCARGOS SOCIAIS:	115,66%
DATA BASE:	SINAPI MA 07/2021 - Valores Sem Desoneração	BDI:	22,47%

PLANILHA ORÇAMENTÁRIA

ITEM	FONTE	CÓDIGO	DESCRIÇÃO	UND.	QUANT.	VALOR UNITÁRIO COM BDI	VALOR TOTAL COM BDI	%
8.1	SINAPI	94229	CALHA EM CHAPA DE AÇO GALVANIZADO NÚMERO 24, DESENVOLVIMENTO DE 100 CM, INCLUSO TRANSPORTE VERTICAL. AF 07/2019	M	11,00	R\$ 198,36	R\$ 2.181,96	1,72%
8.2	SINAPI	94231	RUFO EM CHAPA DE AÇO GALVANIZADO NÚMERO 24, CORTE DE 25 CM, INCLUSO TRANSPORTE VERTICAL. AF 07/2019	M	16,00	R\$ 62,50	R\$ 1.000,00	0,79%
8.3	ORSE	2816	CAIXA DE PASSAGEM COLETORA DE ÁGUAS PLUVIAIS, EM ALVENARIA DE TIJOLOS MACIÇOS, DIM. INT. 0,25X0,85X1,00- C/ GRADE DE CONCRETO	UND	4,00	R\$ 879,31	R\$ 3.517,24	2,78%
8.4	SINAPI	89578	TUBO PVC, SÉRIE R, ÁGUA PLUVIAL, DN 100 MM, FORNECIDO E INSTALADO EM CONDUTORES VERTICAIS DE ÁGUAS PLUVIAIS. AF_12/2014	M	15,00	R\$ 50,91	R\$ 763,65	0,60%
8.5	SINAPI	89809	JOELHO 90 GRAUS, PVC, SERIE NORMAL, ESGOTO PREDIAL, DN 100 MM, JUNTA ELÁSTICA, FORNECIDO E INSTALADO EM PRUMADA DE ESGOTO SANITÁRIO OU VENTILAÇÃO. AF 12/2014	UND	12,00	R\$ 20,87	R\$ 250,44	0,20%
9.0			FORRO				R\$ 1.597,85	1,26%
9.1	SINAPI	96113	FORRO EM PLACAS DE GESSO, PARA AMBIENTES COMERCIAIS. AF 05/2017 P	M2	42,53	R\$ 37,57	R\$ 1.597,85	1,26%
10.0			ESQUADRIAS				R\$ 16.851,95	13,31%
10.1	SINAPI	91313	KIT DE PORTA DE MADEIRA PARA PINTURA, SEMI-OCA (LEVE OU MÉDIA), PADRÃO POPULAR, 70X210CM, ESPESSURA DE 3,5CM, ITENS INCLUSOS: DOBRADIÇAS, MONTAGEM E INSTALAÇÃO DO BATENTE, FECHADURA COM EXECUÇÃO DO FURO E FORNECIMENTO E INSTALAÇÃO. AF_12/2019	UND	3,00	R\$ 724,09	R\$ 2.172,27	1,72%
10.2	SINAPI	91315	KIT DE PORTA DE MADEIRA PARA PINTURA, SEMI-OCA (LEVE OU MÉDIA), PADRÃO POPULAR, 90X210CM, ESPESSURA DE 3,5CM, ITENS INCLUSOS: DOBRADIÇAS, MONTAGEM E INSTALAÇÃO DO BATENTE, FECHADURA COM EXECUÇÃO DO FURO E FORNECIMENTO E INSTALAÇÃO. AF_12/2019	UND	3,00	R\$ 828,20	R\$ 2.484,80	1,96%
10.3	PRÓPRIA	COMP-4262	PORTA EM VIDRO TEMPERADO INCOLOR 10 MM COM FERRAGENS	M2	4,41	R\$ 542,04	R\$ 2.390,40	1,89%

Rayane Ribeiro Galvão
Engenheira Civil
CREA - MA 111.789.034-1



ESTADO DO MARANHÃO
PREFEITURA MUNICIPAL DE TRIZIDELA DO VALE
CNPJ: 01.558.070/0001-22
Av. Deputado Carlos Melo, nº 1670 - Aeroporto - CEP: 65727-000

PROponente:	Prefeitura Municipal de Trizidela do Vale - Maranhão		
Objeto:	Construção de Posto de Saúde no Povoado Boa Vista do Pompeu no Município de Trizidela do Vale - MA		
Endereço:	Povoado Boa Vista do Pompeu - Município de Trizidela do Vale - MA		
Base de Preços:	ORSE SE 05/2021 - SBC MA 06/2021 - SEINFRA CE 027 -	ENCARGOS SOCIAIS:	115,66%
Data Base:	SINAPI MA 07/2021 - Valores Sem Desoneração	BDI:	22,47%

PLANILHA ORÇAMENTÁRIA

ITEM	FONTE	CÓDIGO	DESCRIÇÃO	UND.	QUANT.	VALOR UNITÁRIO SEM BDI	VALOR TOTAL COM BDI	%
10.4	SINAPI	94570	JANELA DE ALUMÍNIO DE CORRER COM 2 FOLHAS PARA VIDROS, COM VIDROS, BATEANTE, ACABAMENTO COM ACETATO OU BRILHANTE E FERRAGENS. EXCLUSIVE ALIZAR E CONTRAMARCO. FORNECIMENTO E INSTALAÇÃO. AF_12/2019	M2	9,00	R\$ 395,73	R\$ 3.561,57	2,81%
10.5	SINAPI	94569	JANELA DE ALUMÍNIO TIPO MAXIM-AR, COM VIDROS, BATEANTE E FERRAGENS. EXCLUSIVE ALIZAR, ACABAMENTO E CONTRAMARCO. FORNECIMENTO E INSTALAÇÃO. AF_12/2019	M2	1,92	R\$ 623,14	R\$ 1.196,43	0,94%
10.6	SEINFRA	C3681	GRADE DE FERRO TUBULAR C/MOLDURA EM BARRA CHATA DE FERRO	M2	10,92	R\$ 462,15	R\$ 5.046,68	3,99%
11.0			LOUÇAS E METAIS				R\$ 1.886,60	1,60%
11.1	SINAPI	86888	VASO SANITÁRIO SIFONADO COM CAIXA ACOPLADA LOUÇA BRANCA - FORNECIMENTO E INSTALAÇÃO. AF_01/2020	UND	2,00	R\$ 388,93	R\$ 777,86	0,61%
11.2	SINAPI	86939	LAVATÓRIO LOUÇA BRANCA COM COLUNA, 44 X 35,5" CM, PADRÃO POPULAR, INCLUSO SIFÃO FLEXÍVEL EM PVC, VÁLVULA E ENGATE FLEXÍVEL 30CM EM PLÁSTICO E COM TORNEIRA CROMADA PADRÃO POPULAR - FORNECIMENTO E INSTALAÇÃO. AF_01/2020	UND	2,00	R\$ 335,84	R\$ 671,68	0,53%
11.3	SINAPI	11692	BANCADA/ BANCA EM MARMORE, POLIDO, BRANCO COMUM. E= 3" CM	M2	0,80	R\$ 557,57	R\$ 446,06	0,35%
12.0			INSTALAÇÃO SANITÁRIAS				R\$ 6.140,13	4,85%
12.1	ORSE	811334	CAIXA DE GORDURA 0.60 X 0.60 X 0.60M	UND	1,00	R\$ 632,57	R\$ 632,57	0,50%
12.2	ORSE	804883	CAIXA DE INSPEÇÃO 0.60 X 0.60 X 0.60M	UND	1,00	R\$ 632,57	R\$ 632,57	0,50%
12.3	SINAPI	88709	RALO SIFONADO, PVC, DN 100 X 40 MM, JUNTA SOLDÁVEL, FORNECIDO E INSTALADO EM RAMAL DE DESCARGA OU EM RAMAL DE ESGOTO SANITÁRIO. AF_12/2014	UND	2,00	R\$ 16,59	R\$ 31,06	0,02%
12.4	SINAPI	86882	SIFÃO DO TIPO GARRAFA/COPO EM PVC 1.1/4 X 1.1/2" - FORNECIMENTO E INSTALAÇÃO. AF_01/2020	UND	2,00	R\$ 21,66	R\$ 43,32	0,03%
12.5	SINAPI	83018	CURVA 90 GRÁUS PARA ELETRODUTO, PVC, ROSGAVEL, DN 50 MM (1 1/2") - FORNECIMENTO E INSTALAÇÃO. AF_12/2015	UND	1,00	R\$ 21,62	R\$ 21,62	0,02%

Rayane Ribeiro Galvão
Engenheira Civil
CREA - MA 111.789.034-1



ESTADO DO MARANHÃO
PREFEITURA MUNICIPAL DE TRIZIDELA DO VALE
CNPJ: 01.558.070/0001-22
Av. Deputado Carlos Melo, nº 1670 - Aeroporto - CEP: 65727-000

PROponente:	Prefeitura Municipal de Trizidela do Vale - Maranhão		
Objeto:	Construção de Posto de Saúde no Povoado Boa Vista do Pompeu no Município de Trizidela do Vale - MA		
Endereço:	Povoado Boa Vista do Pompeu - Município de Trizidela do Vale - MA		
Base de Preços:	ORSE SE 05/2021 - SBC MA 06/2021 - SEINFRA CE 027 -	ENCARGOS SOCIAIS:	115,66%
Data Base:	SINAPI MA 07/2021 - Valores Sem Desoneração	BDI:	22,47%

PLANILHA ORÇAMENTÁRIA

ITEM	FONTE	CÓDIGO	DESCRIÇÃO	UND.	QUANT.	VALOR UNITÁRIO COM BDI	VALOR TOTAL COM BDI	%
12.6	SINAPI	89726	JOELHO 45 GRAUS, PVC, SERIE NORMAL, ESGOTO PREDIAL, DN 40 MM, JUNTA SOLDÁVEL, FORNECIDO E INSTALADO EM RAMAL DE DESCARGA OU RAMAL DE ESGOTO SANITÁRIO. AF_12/2014	UND	1,00	R\$ 7,04	R\$ 7,04	0,01%
12.7	SINAPI	89732	JOELHO 45 GRAUS, PVC, SERIE NORMAL, ESGOTO PREDIAL, DN 50 MM, JUNTA ELÁSTICA, FORNECIDO E INSTALADO EM RAMAL DE DESCARGA OU RAMAL DE ESGOTO SANITÁRIO. AF_12/2014	UND	2,00	R\$ 12,20	R\$ 24,40	0,02%
12.8	SINAPI	89744	JOELHO 90 GRAUS, PVC, SERIE NORMAL, ESGOTO PREDIAL, DN 100 MM, JUNTA ELÁSTICA, FORNECIDO E INSTALADO EM RAMAL DE DESCARGA OU RAMAL DE ESGOTO SANITÁRIO. AF_12/2014	UND	2,00	R\$ 26,10	R\$ 52,20	0,04%
12.9	SINAPI	89731	JOELHO 90 GRAUS, PVC, SERIE NORMAL, ESGOTO PREDIAL, DN 50 MM, JUNTA ELÁSTICA, FORNECIDO E INSTALADO EM RAMAL DE DESCARGA OU RAMAL DE ESGOTO SANITÁRIO. AF_12/2014	UND	4,00	R\$ 11,45	R\$ 45,80	0,04%
12.10	SINAPI	89714	TUBO PVC, SERIE NORMAL, ESGOTO PREDIAL, DN 100 MM, FORNECIDO E INSTALADO EM RAMAL DE DESCARGA OU RAMAL DE ESGOTO SANITÁRIO. AF_12/2014	M	8,30	R\$ 55,58	R\$ 461,31	0,36%
12.11	SINAPI	89849	TUBO PVC, SERIE NORMAL, ESGOTO PREDIAL, DN 150 MM, FORNECIDO E INSTALADO EM SUBGLETOR AÉREO DE ESGOTO SANITÁRIO. AF_12/2014	M	8,78	R\$ 65,96	R\$ 579,13	0,46%
12.12	SINAPI	89711	TUBO PVC, SERIE NORMAL, ESGOTO PREDIAL, DN 40 MM, FORNECIDO E INSTALADO EM RAMAL DE DESCARGA OU RAMAL DE ESGOTO SANITÁRIO. AF_12/2014	M	7,34	R\$ 18,98	R\$ 139,31	0,11%
12.13	SINAPI	89712	TUBO PVC, SERIE NORMAL, ESGOTO PREDIAL, DN 50 MM, FORNECIDO E INSTALADO EM RAMAL DE DESCARGA OU RAMAL DE ESGOTO SANITÁRIO. AF_12/2014	M	4,13	R\$ 28,84	R\$ 119,11	0,09%
12.14	SINAPI	89796	TE, PVC, SERIE NORMAL, ESGOTO PREDIAL, DN 100 X 100 MM, JUNTA ELÁSTICA, FORNECIDO E INSTALADO EM RAMAL DE DESCARGA OU RAMAL DE ESGOTO SANITÁRIO. AF_12/2014	UND	1,00	R\$ 44,55	R\$ 44,55	0,04%
12.15	SEINFRA	C4162	FOSSA SÉPTICA E SUMIDOURO EM ALVENARIA	UND	1,00	R\$ 3.305,94	R\$ 3.305,94	2,61%

Rayane Ribeiro Galvão
Engenheira Civil
CREA - MA 111.789.034-1



ESTADO DO MARANHÃO
PREFEITURA MUNICIPAL DE TRIZIDELA DO VALE
CNPJ: 01.558.070/0001-22

Av. Deputado Carlos Melo, nº 1670 - Aeroporto - CEP: 65727-000

PROponente:	Prefeitura Municipal de Trizidela do Vale - Maranhão		
Objeto:	Construção de Posto de Saúde no Povoado Boa Vista do Pompeu no Município de Trizidela do Vale - MA		
Endereço:	Povoado Boa Vista do Pompeu - Município de Trizidela do Vale - MA		
Base de Preços /	ORSE 8E 05/2021 - SBC MA 06/2021 - SEINFRA CE 027 -	ENCARGOS SOCIAIS:	115,66%
Data Base:	SINAPI MA 07/2021 - Valores Sem Desoneração	BDI:	22,47%

PLANILHA ORÇAMENTÁRIA

ITEM	FONTE	CÓDIGO	DESCRIÇÃO	UND.	QUANT.	VALOR UNITÁRIO COM BDI	VALOR TOTAL COM BDI	%
13.0			INSTALAÇÃO HIDRAULICAS				R\$ 2.058,14	1,63%
13.1	ORSE	806124	ASSENTAMENTO DE CAIXA DE HIDRÔMETRO	UND	1,00	R\$ 18,11	R\$ 18,11	0,01%
13.2	SINAPI	00006036	REGISTRO DE ESFERA PVC, COM BORBOLETA, COM ROSCA EXTERNA, DE 1/2"	UND	1,00	R\$ 17,44	R\$ 17,44	0,01%
13.3	ORSE	803206	REGISTRO TIPO ESFERA EM PVC C/BORBOLETA, D = 1/2"	UND	1,00	R\$ 21,85	R\$ 21,85	0,02%
13.4	SINAPI	00001402	COLAR TOMADA PVC, COM TRAVAS, SAIDA COM ROSCA, DE 32 MM X 1/2" OU 32 MM X 3/4", PARA LIGACAO PREDIAL DE AGUA	UND	1,00	R\$ 9,11	R\$ 9,11	0,01%
13.5	ORSE	S01605	JOELHO 90° PVC RIGIDO SOLDÁVEL E C/ROSCA, DIAM = 20MM X 1/2"	UND	5,00	R\$ 8,90	R\$ 44,50	0,04%
13.6	SINAPI	88439	TÊ SOLDÁVEL E COM ROSCA NA BOLSA CENTRAL, PVC, SOLDÁVEL, DN 20MM X 1/2", INSTALADO EM RAMAL DE DISTRIBUIÇÃO DE ÁGUA - FORNECIMENTO E INSTALAÇÃO. AF_12/2014	UND	1,00	R\$ 10,01	R\$ 10,01	0,01%
13.7	ORSE	S01047	ADAPTADOR DE PVC RIGIDO SOLDÁVEL C/ FLANGES LIVRES P/ CAIXA DE ÁGUA DIAM = 20MM X 1/2"	UND	2,00	R\$ 17,59	R\$ 35,18	0,03%
13.8	SINAPI	88422	ADAPTADOR CURTO COM BOLSA E ROSCA PARA REGISTRO, PVC, SOLDÁVEL, DN 20MM X 1/2", INSTALADO EM RAMAL DE DISTRIBUIÇÃO DE ÁGUA - FORNECIMENTO E INSTALAÇÃO. AF_12/2014	UND	1,00	R\$ 4,05	R\$ 4,05	0,00%
13.9	ORSE	S01093	CAP DE PVC RIGIDO SOLDÁVEL, MARROM, DIAM = 20MM	UND	1,00	R\$ 3,64	R\$ 3,64	0,00%
13.10	SINAPI	88358	JOELHO 90 GRAUS, PVC, SOLDÁVEL, DN 20MM, INSTALADO EM RAMAL OU SUB RAMAL DE ÁGUA - FORNECIMENTO E INSTALAÇÃO. AF 12/2014	UND	2,00	R\$ 6,93	R\$ 13,86	0,01%
13.11	SEINFRA	C2157	REGISTRO DE GAVETA BRUTO D= 20mm (3/4")	UND	3,00	R\$ 56,16	R\$ 168,48	0,13%
13.12	ORSE	S01605	JOELHO 90° PVC RIGIDO SOLDÁVEL E C/ROSCA, DIAM = 20MM X 1/2"	UND	2,00	R\$ 8,90	R\$ 17,80	0,01%
13.13	ORSE	S01050	ADAPTADOR DE PVC RIGIDO SOLDÁVEL C/ FLANGES LIVRES P/ CAIXA DE ÁGUA DIAM = 40MM X 1 1/4"	UND	4,00	R\$ 56,56	R\$ 226,24	0,18%
13.14	ORSE	8895388	ADAPTADOR CURTO COM BOLSA E ROSCA PARA REGISTRO, PVC, SOLDÁVEL, DN 25MM X 3/4", INSTALADO EM PRUMADA DE ÁGUA - FORNECIMENTO E INSTALAÇÃO. AF 12/2014	UND	6,00	R\$ 4,03	R\$ 24,18	0,02%
13.15	ORSE	S01071	BUCHA DE REDUÇÃO CURTA DE PVC RIGIDO SOLDÁVEL, MARROM, DIAM = 25 X 20MM	UND	1,00	R\$ 5,08	R\$ 5,08	0,00%
13.16	SINAPI	88499	CURVA 90 GRAUS, PVC, SOLDÁVEL, DN 40MM, INSTALADO EM PRUMADA DE ÁGUA - FORNECIMENTO E INSTALAÇÃO. AF 12/2014	UND	4,00	R\$ 24,33	R\$ 97,32	0,08%

Rayane Ribeiro Galvão
Engenheira Civil
CREA - MA 111.789.034-1



ESTADO DO MARANHÃO
PREFEITURA MUNICIPAL DE TRIZIDELA DO VALE
CNPJ: 01.558.070/0001-22
Av. Deputado Carlos Melo, nº 1670 - Aeroporto - CEP: 65727-000

PROponente:	Prefeitura Municipal de Trizidela do Vale - Maranhão		
Objeto:	Construção de Posto de Saúde no Povoado Boa Vista do Pompeu no Município de Trizidela do Vale - MA		
Endereço:	Povoado Boa Vista do Pompeu - Município de Trizidela do Vale - MA		
Base de Preços /	ORSE SE 05/2021 - 8BC MA 06/2021 - SEINFRA CE 027 -	ENCARGOS SOCIAIS:	115,66%
Data Base:	SINAPI MA 07/2021 - Valores Sem Desoneração	BDI:	22,47%

PLANILHA ORÇAMENTÁRIA

ITEM	FONTE	CÓDIGO	DESCRIÇÃO	UND.	QUANT.	VALOR UNITÁRIO COM BDI	VALOR TOTAL COM BDI	%
13.17	SINAPI	89404	JOELHO 90 GRAUS, PVC, SOLDÁVEL, DN 20MM, INSTALADO EM RAMAL DE DISTRIBUIÇÃO DE ÁGUA - FORNECIMENTO E INSTALAÇÃO. AF 12/2014	UND	6,00	R\$ 4,79	R\$ 28,74	0,02%
13.18	SINAPI	94676	JOELHO 90 GRAUS, PVC, SOLDÁVEL, DN 40 MM INSTALADO EM RESERVAÇÃO DE ÁGUA DE EDIFICAÇÃO QUE POSSUA RESERVATÓRIO DE FIBRA/FIBROCIMENTO FORNECIMENTO E INSTALAÇÃO. AF_06/2016	UND	1,00	R\$ 17,68	R\$ 17,68	0,01%
13.19	ORSE	801143	JOELHO DE REDUÇÃO 90º DE PVC RÍGIDO SOLDÁVEL, MARROM DIÂM = 25 X 20MM	UND	2,00	R\$ 10,90	R\$ 21,80	0,02%
13.20	ORSE	801144	JOELHO DE REDUÇÃO 90º DE PVC RÍGIDO SOLDÁVEL, MARROM DIÂM = 32 X 25MM	UND	3,00	R\$ 13,63	R\$ 40,89	0,03%
13.21	ORSE	801072	BUCHA DE REDUÇÃO CURTA DE PVC RÍGIDO SOLDÁVEL, MARROM, DIÂM = 32 X 25MM	UND	3,00	R\$ 5,99	R\$ 17,97	0,01%
13.22	SINAPI	89401	TUBO, PVC, SOLDÁVEL, DN 20MM, INSTALADO EM RAMAL DE DISTRIBUIÇÃO DE ÁGUA - FORNECIMENTO E INSTALAÇÃO. AF 12/2014	M	17,84	R\$ 8,61	R\$ 153,60	0,12%
13.23	SINAPI	89446	TUBO, PVC, SOLDÁVEL, DN 25MM, INSTALADO EM PRUMADA DE ÁGUA - FORNECIMENTO E INSTALAÇÃO. AF 12/2014	M	3,44	R\$ 6,64	R\$ 22,84	0,02%
13.24	SINAPI	89447	TUBO, PVC, SOLDÁVEL, DN 32MM, INSTALADO EM PRUMADA DE ÁGUA - FORNECIMENTO E INSTALAÇÃO. AF 12/2014	M	3,22	R\$ 14,26	R\$ 45,92	0,04%
13.25	SINAPI	94650	TUBO, PVC, SOLDÁVEL, DN 40 MM, INSTALADO EM RESERVAÇÃO DE ÁGUA DE EDIFICAÇÃO QUE POSSUA RESERVATÓRIO DE FIBRA/FIBROCIMENTO FORNECIMENTO E INSTALAÇÃO. AF 06/2016	M	13,38	R\$ 26,60	R\$ 355,91	0,28%
13.26	ORSE	S01167	TE 90º DE PVC RÍGIDO SOLDÁVEL, MARROM DIÂM = 20MM	UND	1,00	R\$ 9,54	R\$ 9,54	0,01%
13.27	ORSE	S01170	TE 90º DE PVC RÍGIDO SOLDÁVEL, MARROM DIÂM = 40MM	UND	1,00	R\$ 25,90	R\$ 25,90	0,02%
13.28	ORSE	S01176	TE DE REDUÇÃO 90º DE PVC RÍGIDO SOLDÁVEL, MARROM DIÂM = 25 X 20MM	UND	1,00	R\$ 13,25	R\$ 13,25	0,01%
13.29	ORSE	S04984	JOELHO 90º PVC RÍGIDO SOLDÁVEL C/BUCHA DE LATÃO, D= 20MM X 1/2"	UND	3,00	R\$ 16,50	R\$ 49,50	0,04%
13.30	SINAPI	34636	CAIXA D'ÁGUA EM POLIETILENO 1000 LITROS, COM TAMPAS	UND	1,00	R\$ 538,75	R\$ 538,75	0,43%
14.0			INSTALAÇÕES ELÉTRICAS				R\$ 4.360,66	3,44%
14.1	SEINFRA	I6431	CAIXA DE EMBUTIR PVC - 3X3 OCTOGONAL	UND	11,00	R\$ 3,59	R\$ 39,49	0,03%

Rayane Ribeiro Galvão
Engenheira Civil
CREA - MA 111.789.034-1



ESTADO DO MARANHÃO
PREFEITURA MUNICIPAL DE TRIZIDELA DO VALE
CNPJ: 01.558.070/0001-22
Av. Deputado Carlos Melo, nº 1673 - Aeroporto - CEP: 65727-000

PROponente:	Prefeitura Municipal de Trizidela do Vale - Maranhão		
Objeto:	Construção de Posto de Saúde no Povoado Boa Vista do Pompeu no Município de Trizidela do Vale - MA		
Endereço:	Povoado Boa Vista do Pompeu - Município de Trizidela do Vale - MA		
Base de Preços:	ORSE SE 05/2021 - SBC MA 06/2021 - SEINFRA CE 027 -	ENCARGOS SOCIAIS:	115,66%
Data Base:	SINAPI MA 07/2021 - Valores Sem Desoneração	BDI:	22,47%

PLANILHA ORÇAMENTÁRIA

ITEM	FONTE	CÓDIGO	DESCRIÇÃO	UND.	QUANT.	VALOR UNITÁRIO COM BDI	VALOR TOTAL COM BDI	%
14.2	SINAPI	91893	CURVA 90 GRAUS PARA ELETRODUTO, PVC, ROSCÁVEL, DN 32 MM (1"), PARA CIRCUITOS TERMINAIS, INSTALADA EM FORRO - FORNECIMENTO E INSTALAÇÃO. AF 12/2015	UND	3,00	R\$ 14,43	R\$ 43,29	0,03%
14.3	SINAPI	91876	LUVA PARA ELETRODUTO, PVC, ROSCÁVEL, DN 32 MM (1"), PARA CIRCUITOS TERMINAIS, INSTALADA EM FORRO - FORNECIMENTO E INSTALAÇÃO. AF 12/2015	UND	5,00	R\$ 8,07	R\$ 40,35	0,03%
14.4	SINAPI	91928	CABO DE COBRE FLEXÍVEL ISOLADO, 4 MM², ANTI-CHAMA 450/750 V, PARA CIRCUITOS TERMINAIS - FORNECIMENTO E INSTALAÇÃO. AF_12/2015	M	18,80	R\$ 7,92	R\$ 148,90	0,12%
14.5	SINAPI	91930	CABO DE COBRE FLEXÍVEL ISOLADO, 6 MM², ANTI-CHAMA 450/750 V, PARA CIRCUITOS TERMINAIS - FORNECIMENTO E INSTALAÇÃO. AF_12/2015	M	25,70	R\$ 10,89	R\$ 279,87	0,22%
14.6	SEINFRA	C0626	CAIXA DE PASSAGEM COM TAMPA PARAFUSADA 100X100X60mm	UND	1,00	R\$ 33,19	R\$ 33,19	0,03%
14.7	ORSE	S04429	CAIXA DE INSPEÇÃO 0,30 X 0,30 X 0,40M	UND	1,00	R\$ 153,16	R\$ 153,16	0,12%
14.8	SINAPI	91953	INTERRUPTOR SIMPLES (1 MÓDULO), 10A/250V, INCLUINDO SUPORTE E PLACA - FORNECIMENTO E INSTALAÇÃO. AF 12/2015	UND	8,00	R\$ 26,59	R\$ 212,72	0,17%
14.9	SINAPI	93653	DISJUNTOR MONOPOLAR TIPO DIN, CORRENTE NOMINAL DE 10A - FORNECIMENTO E INSTALAÇÃO. AF_10/2020	UND	6,00	R\$ 11,44	R\$ 68,64	0,05%
14.10	SINAPI	93655	DISJUNTOR MONOPOLAR TIPO DIN, CORRENTE NOMINAL DE 20A - FORNECIMENTO E INSTALAÇÃO. AF_10/2020	UND	1,00	R\$ 13,04	R\$ 13,04	0,01%
14.11	SINAPI	91854	ELETRODUTO FLEXÍVEL CORRUGADO, PVC, DN 25 MM (3/4"), PARA CIRCUITOS TERMINAIS, INSTALADO EM PAREDE - FORNECIMENTO E INSTALAÇÃO. AF 12/2015	M	111,00	R\$ 7,99	R\$ 886,89	0,70%
14.12	SINAPI	91867	ELETRODUTO RÍGIDO ROSCÁVEL, PVC, DN 25 MM (3/4"), PARA CIRCUITOS TERMINAIS, INSTALADO EM LAJE - FORNECIMENTO E INSTALAÇÃO. AF 12/2015	M	2,00	R\$ 8,11	R\$ 16,22	0,01%
14.13	SINAPI	91857	ELETRODUTO FLEXÍVEL CORRUGADO REFORÇADO, PVC, DN 32 MM (1"), PARA CIRCUITOS TERMINAIS, INSTALADO EM PAREDE - FORNECIMENTO E INSTALAÇÃO. AF 12/2015	M	2,00	R\$ 12,72	R\$ 25,44	0,02%

Rayane Ribeiro Galvão
Engenheira Civil
CREA - MA 111.789.034-1



ESTADO DO MARANHÃO
PREFEITURA MUNICIPAL DE TRIZIDELA DO VALE
CNPJ: 01.558.070/0001-22
Av. Deputado Carlos Melo, nº 1670 - Aeroporto - CEP: 65727-000

PROponente:	Prefeitura Municipal de Trizidela do Vale - Maranhão		
Objeto:	Construção de Posto de Saúde no Povoado Boa Vista do Pompeu no Município de Trizidela do Vale - MA		
Endereço:	Povoado Boa Vista do Pompeu - Município de Trizidela do Vale - MA		
Base de Preços:	ORSE SE 05/2021 - SBC MA 06/2021 - SEINFRA CE 027 -	ENCARGOS SOCIAIS:	115,66%
Data Base:	SINAPI MA 07/2021 - Valores Sem Desoneração	BDI:	22,47%

PLANILHA ORÇAMENTÁRIA

ITEM	FORTE	CÓDIGO	DESCRIÇÃO	UND.	QUANT.	VALOR UNITÁRIO COM BDI	VALOR TOTAL COM BDI	%
14.14	SINAPI	101493	ENTRADA DE ENERGIA ELÉTRICA, AÉREA, MONOFÁSICA, COM CAIXA DE EMBUTIR, CABO DE 10 MM2 E DISJUNTOR DIN 50A (NÃO INCLUSO O POSTE DE CONCRETO). AF 07/2020 P	UND	1,00	R\$ 1.346,25	R\$ 1.346,25	1,06%
14.15	SINAPI	00039796	QUADRO DE DISTRIBUIÇÃO, SEM BARRAMENTO, EM PVC, DE EMBUTIR, PARA 12 DISJUNTORES NEMA OU 16 DISJUNTORES DIN	UND	1,00	R\$ 105,32	R\$ 105,32	0,08%
14.16	SINAPI	92000	TOMADA BAIXA DE EMBUTIR (1 MÓDULO), 2P+T 10 A, INCLUINDO SUPORTE E PLACA - FORNECIMENTO E INSTALAÇÃO. AF 12/2015	UND	9,00	R\$ 28,19	R\$ 253,71	0,20%
14.17	SINAPI	92008	TOMADA BAIXA DE EMBUTIR (2 MÓDULOS), 2P+T 10 A, INCLUINDO SUPORTE E PLACA - FORNECIMENTO E INSTALAÇÃO. AF 12/2015	UND	2,00	R\$ 45,33	R\$ 90,66	0,07%
14.18	SINAPI	91996	TOMADA MÉDIA DE EMBUTIR (1 MÓDULO), 2P+T 10 A, INCLUINDO SUPORTE E PLACA - FORNECIMENTO E INSTALAÇÃO. AF 12/2015	UND	2,00	R\$ 31,24	R\$ 62,48	0,05%
14.19	SINAPI	91993	TOMADA ALTA DE EMBUTIR (1 MÓDULO), 2P+T 20 A, INCLUINDO SUPORTE E PLACA - FORNECIMENTO E INSTALAÇÃO. AF 12/2015	UND	3,00	R\$ 41,84	R\$ 125,52	0,10%
14.20	SINAPI	00039385	LUMINÁRIA LED PLAFON REDONDO DE SOBREPOR BIVOLT 12/13 W. D = 17 CM	UND	11,00	R\$ 29,12	R\$ 320,32	0,25%
14.21	SINAPI	96986	HASTE DE ATERRAMENTO 3/4 PARA SPDA - FORNECIMENTO E INSTALAÇÃO. AF 12/2017	UND	1,00	R\$ 95,20	R\$ 95,20	0,08%
16.0			PISO				R\$ 6.166,07	4,07%
15.1	SINAPI	94990	EXECUÇÃO DE PASSEIO (CALÇADA) OU PISO DE CONCRETO COM CONCRETO MOLDADO IN LOCO, FEITO EM OBRA, ACABAMENTO CONVENCIONAL, NÃO ARMADO. AF 07/2016	M3	3,64	R\$ 742,98	R\$ 2.704,45	2,14%
15.2	ORSE	S87251S	REVESTIMENTO CERÁMICO PARA PISO COM PLACAS TIPO ESMALTADA EXTRA DE DIMENSÕES 45X45 CM APLICADA EM AMBIENTES DE ÁREA MAIOR QUE 10 M2. AF 06/2014	M2	42,53	R\$ 47,21	R\$ 2.007,84	1,59%
15.3	PRÓPRIA	COMP-8725	RODAPE CERÁMICO DE 7CM DE ALTURA COM PLACAS TIPO ESMALTADA EXTRA DE DIMENSÕES 45X45 CM APLICADA EM AMBIENTES DE ÁREA MAIOR QUE 10 M2. AF 06/2014	M	47,10	R\$ 9,42	R\$ 443,68	0,35%
16.0			PINTURA				R\$ 6.282,40	4,97%
16.1	SINAPI	88497	APLICAÇÃO E LIXAMENTO DE MASSA LÁTEX EM PAREDES, DUAS DEMÃOS. AF 08/2014	M2	215,90	R\$ 13,25	R\$ 2.860,68	2,26%

Rayane Ribeiro Galvão
Engenheira Civil
CREA - MA 111.789.034-1



ESTADO DO MARANHÃO
PREFEITURA MUNICIPAL DE TRIZIDELA DO VALE
CNPJ: 01.558.070/0001-22
Av. Deputado Carlos Melo, nº 1670 - Aeroporto - CEP: 65727-000

PROPONENTE:	Prefeitura Municipal de Trizidela do Vale - Maranhão		
OBJETO:	Construção de Posto de Saúde no Povoado Boa Vista do Pompeu no Município de Trizidela do Vale - MA		
ENDEREÇO:	Povoado Boa Vista do Pompeu - Município de Trizidela do Vale - MA		
BASE DE PREÇOS:	ORSE SE 05/2021 - SBC MA 06/2021 - SEINFRA CE 027 -	ENCARGOS SOCIAIS:	115,66%
DATA BASE:	SINAPI MA 07/2021 - Valores Sem Desoneração	BDI:	22,47%

PLANILHA ORÇAMENTÁRIA

ITEM	FONTE	CÓDIGO	DESCRIÇÃO	UND.	QUANT.	VALOR UNITÁRIO COM BDI	VALOR TOTAL COM BDI	%
16.2	SINAPI	88489	APLICAÇÃO MANUAL DE PINTURA COM TINTA LÁTEX ACRÍLICA EM PAREDES, DUAS DEMÃOS. AF_06/2014	M2	215,90	R\$ 15,43	R\$ 3.331,34	2,63%
16.3	SINAPI	102209	PINTURA TINTA DE ACABAMENTO (PIGMENTADA) ESMALTE SINTÉTICO ACETINADO EM MADEIRA, 1 DEMÃO. AF_01/2021	M2	13,98	R\$ 7,18	R\$ 100,38	0,08%
17.0			ACESSIBILIDADE				R\$ 393,88	0,31%
17.1	PRÓPRIA	COMP-512170	RAMPA PARA ACESSO DE DEFICIENTES, EM CONCRETO SIMPLES FCK=25MPA, DESEMPOLADA, COM PINTURA INDICATIVA, 02 DEMÃOS	UND	1,00	R\$ 393,88	R\$ 393,88	0,31%
18.0			MARQUISE				R\$ 1.854,34	1,46%
18.1	ORSE	5057	REVESTIMENTO METÁLICO EM ALUMÍNIO COMPOSTO (ALUCOBOND), E=0,3MM, PINTURA KAYNAR 500 COMPOSTA POR SEIS CAMADAS, INCLUSIVE ESTRUTURA METÁLICA AUXILIAR EM PERFIL DE VIGA "U" DE 2" - FORNECIMENTO E MONTAGEM	M2	3,30	R\$ 561,92	R\$ 1.854,34	1,46%
19.0			LIMPEZA FINAL				R\$ 153,56	0,12%
19.1	PRÓPRIA	COMP-439542	LIMPEZA E VARRIÇÃO FINAL	M2	87,75	R\$ 1,75	R\$ 153,56	0,12%
Custo TOTAL com BDI incluso							R\$ 126.628,58	100,00%
Importa o presente orçamento no valor de R\$ 126.628,58 (Cento e Vinte e Seis Mil Seiscentos e Vinte e Oito Reais e Cinquenta e Oito Centavos)								

Rayane Ribeiro
Engenheira Civil
CREA - MA 111.789-0



ESTADO DO MARANHÃO
 PREFEITURA MUNICIPAL DE TRIZIDELA DO VALE
 CNPJ: 01.558.070/0001-22
 Av. Deputado Carlos Melo, nº 1670 - Aeroporto - CEP: 65727-000

PROponente:	Prefeitura Municipal de Trizidela do Vale - Maranhão		
Objeto:	Construção de Posto de Saúde no Povoado Boa Vista do Pompeu no Município de Trizidela do Vale - MA		
Endereço:	Povoado Boa Vista do Pompeu - Município de Trizidela do Vale - MA		
Base de Preços / Data Base:	ORSE SE 05/2021 - SBC MA 06/2021 - SEINFRA CE 027 - SINAPI MA 07/2021 - Valores Sem Desoneração	ENCARGOS SOCIAIS:	115,66%
		BDI:	22,47%

MEMÓRIA DE CÁLCULO

ITEM	REFERÊNCIA	CÓDIGO	DESCRIÇÃO DOS SERVIÇOS	UNID.	QUANT.	COMPR. (M)	LARG. (M)	ÁREA (M²)	ALTURA (M)	PERÍMETRO (M)	VOLUME (M³)	TOTAL
1.0			SERVIÇOS PRELIMINARES									
1.1	PRÓPRIA	COMP-74209/001	PLACA DE OBRA EM CHAPA DE AÇO GALVANIZADO	M2								6,00
			PLACA DE OBRA EM CHAPA DE AÇO GALVANIZADO				3,00		2,00			6,00
1.2	SINAPI	98524	LIMPEZA MANUAL DE VEGETAÇÃO EM TERRENO COM ENXADA AF 05/2018	M2								87,75
			LIMPEZA MANUAL DE VEGETAÇÃO EM TERRENO COM ENXADA AF 05/2018					87,75				87,75
2.0			MOVIMENTO DE TERRA									
2.1	SINAPI	93358	ESCAVAÇÃO MANUAL DE VALA COM PROFUNDIDADE MENOR OU IGUAL A 1,30 M. AF 02/2021	M3								6,85
			ESCAVAÇÃO MANUAL DE VALA COM PROFUNDIDADE MENOR OU IGUAL A 1,30 M. AF 02/2021				0,25		0,40	68,50		6,85
2.2	PRÓPRIA	COMP-150539	ATERRO COM SOLO ARGILLO-ARENOSO COM COMPACTAÇÃO MANUAL	M3								4,25
			ATERRO COM SOLO ARGILLO-ARENOSO COM COMPACTAÇÃO MANUAL					42,53	0,10			4,25
3.0			INFRAESTRUTURA									
3.1	SEINFRA	C0054	ALVENARIA DE EMBASAMENTO DE PEDRA ARGAMASSADA	M3								4,11
			ALVENARIA DE EMBASAMENTO DE PEDRA ARGAMASSADA				0,20		0,30	68,50		4,11
3.2	SINAPI	93204	CINTA DE AMARRAÇÃO DE ALVENARIA MOLDADA IN LOCO EM CONCRETO. AF_03/2016	M								68,50
			CINTA INFERIOR							68,50		68,50
3.3	PRÓPRIA	COMP-959580	EXECUÇÃO DE ESTRUTURAS DE CONCRETO ARMADO, PARA EDIFICAÇÃO INSTITUCIONAL TÉRREA, FCK = 25 MPa. AF_01/2017	M3								0,38
			BLOCO DE FUNDAÇÕES		12,00	0,40	0,40		0,20			0,38
3.4	SINAPI	98557	IMPERMEABILIZAÇÃO DE SUPERFÍCIE COM EMULSÃO ASFÁLTICA, 2 DEMÃOS AF_06/2018	M2								20,55

Rayane Roberto Galvão
 Engenheira Civil
 CREA - MA 111.789.034-1



ESTADO DO MARANHÃO
 PREFEITURA MUNICIPAL DE TRIZIDELA DO VALE
 CNPJ: 01.558.070/0001-22
 Av. Deputado Carlos Melo, nº 1670 - Aeroporto - CEP: 65727-000

PROponente:	Prefeitura Municipal de Trizidela do Vale - Maranhão		
Objeto:	Construção de Posto de Saúde no Povoado Boa Vista do Pompeu no Município de Trizidela do Vale - MA		
Endereço:	Povoado Boa Vista do Pompeu - Município de Trizidela do Vale - MA		
Base de Preços / Data Base:	ORSE SE 05/2021 - SBC MA 06/2021 - SEINFRA CE 027 - SINAPI MA 07/2021 - Valores Sem Desoneração	ENCARGOS SOCIAIS:	115,66%
		BDI:	22,47%

MEMÓRIA DE CÁLCULO

ITEM	REFERÊNCIA	CÓDIGO	DESCRIÇÃO DOS SERVIÇOS	UNID.	QUANT.	COMPR. (M)	LARG. (M)	ÁREA (M²)	ALTURA (M)	PERÍMETRO (M)	VOLUME (M³)	TOTAL
			IMPERMEABILIZAÇÃO DE CINTA INFERIOR		2,00		0,15			68,50		20,55
4.0			SUPER ESTRUTURAS									
4.1	SINAPI	93204	CINTA DE AMARRAÇÃO DE ALVENARIA MOLDADA IN LOCO EM CONCRETO. AF_03/2016	M								68,50
			CINTA SUPERIOR							68,50		68,50
4.2	PRÓPRIA	COMP-959580	EXECUÇÃO DE ESTRUTURAS DE CONCRETO ARMADO, PARA EDIFICAÇÃO INSTITUCIONAL TERREA, FCK = 25 MPa. AF_01/2017	M3								1,33
			PILARES		12,00	0,15	0,20		3,70			1,33
5.0			ALVENARIA E VEDAÇÃO									
5.1	SINAPI	87523	ALVENARIA DE VEDAÇÃO DE BLOCOS CERÂMICOS FURADOS NA HORIZONTAL DE 9X14X19CM (ESPESSURA 9CM) DE PAREDES COM ÁREA LÍQUIDA MAIOR OU IGUAL A 6M² COM VÃOS E ARGAMASSA DE ASSENTAMENTO COM PREPARO EM BETONEIRA. AF_06/2014	M2								248,30
			PAREDES						3,20	68,50		219,20
			PLATIBANDA			29,10			1,00			29,10
5.2	SINAPI	93187	VERGA MOLDADA IN LOCO EM CONCRETO PARA JANELAS COM MAIS DE 1,5 M DE VÃO. AF_03/2016	M								25,20
			J1 (80)		3,00	1,40						4,20
			J2 (210)		3,00	2,70						8,10
			J3 (120)		1,00	1,80						1,80
			P1 (70)		3,00	1,30						3,90
			P2 (90)		3,00	1,50						4,50
			P3 (210)		1,00	2,70						2,70
5.3	SINAPI	93197	CONTRAVERGA MOLDADA IN LOCO EM CONCRETO PARA VÃOS DE MAIS DE 1,5 M DE COMPRIMENTO. AF_03/2016	M								14,10
			J1 (80)		3,00	1,40						4,20
			J2 (210)		3,00	2,70						8,10
			J3 (120)		1,00	1,80						1,80
6.0			REVESTIMENTO									

Rayane Ribeiro Galvão
 Engenheira Civil
 CREA - MA 111.789.034-1



ESTADO DO MARANHÃO
 PREFEITURA MUNICIPAL DE TRIZIDELA DO VALE
 CNPJ: 01.558.070/0001-22
 Av. Deputado Carlos Melo, nº 1670 - Aeroporto - CEP: 65727-000

PROPOSICIONANTE:	Prefeitura Municipal de Trizidela do Vale - Maranhão		
OBJETO:	Construção de Posto de Saúde no Povoado Boa Vista do Pompeu no Município de Trizidela do Vale - MA		
ENDEREÇO:	Povoado Boa Vista do Pompeu - Município de Trizidela do Vale - MA		
BASE DE PREÇOS / DATA BASE:	ORSE SE 05/2021 - SBC MA 06/2021 - SEINFRA CE 027 - SINAPI MA 07/2021 - Valores Sem Desoneração	ENCARGOS SOCIAIS:	115,66%
		BDI:	22,47%

MEMÓRIA DE CÁLCULO

ITEM	REFERÊNCIA	CÓDIGO	DESCRIÇÃO DOS SERVIÇOS	UNID.	QUANT.	COMPR. (M)	LARG. (M)	ÁREA (M²)	ALTURA (M)	PERÍMETRO (M)	VOLUME (M³)	TOTAL
6.1	ORSE	S03310	CHAPISCO EM PAREDE COM ARGAMASSA TRAÇO T1 - 1:3 (CIMENTO / AREIA) - REVISADO 08/2015	M2								496,60
			CHAPISCO EM PAREDE COM ARGAMASSA TRAÇO T1 - 1:3 (CIMENTO / AREIA) - REVISADO 08/2015		2,00			248,30				496,60
6.2	SINAPI	87536	EMBOÇO, PARA RECEBIMENTO DE CERÂMICA, EM ARGAMASSA TRAÇO 1:2:8, PREPARO MANUAL, APLICADO MANUALMENTE EM FACES INTERNAS DE PAREDES, PARA AMBIENTE COM ÁREA MAIOR QUE 10M2, ESPESSURA DE 20MM, COM EXECUÇÃO DE TALISCAS. AF 06/2014	M2								32,40
			COZINHA						1,50	8,10		12,15
			WC I						1,50	6,75		10,13
			WC II						1,50	6,75		10,13
6.3	ORSE	S03314	REBOCO OU EMBOÇO INTERNO, DE PAREDE, COM ARGAMASSA TRAÇO T6 - 1:2:10 (CIMENTO / CAL / AREIA), ESPESSURA 1,5 CM	M2								215,90
			REBOCO OU EMBOÇO INTERNO, DE PAREDE, COM ARGAMASSA TRAÇO T6 - 1:2:10 (CIMENTO / CAL / AREIA), ESPESSURA 1,5 CM					215,90				215,90
6.4	ORSE	S87273S	REVESTIMENTO CERÂMICO PARA PAREDES INTERNAS COM PLACAS TIPO ESMALTADA EXTRA DE DIMENSÕES 33X45 CM APLICADAS EM AMBIENTES DE ÁREA MAIOR QUE 5 M² NA ALTURA INTEIRA DAS PAREDES. AF_06/2014	M2								32,40
			COZINHA						1,50	8,10		12,15
			WC I						1,50	6,75		10,13
			WC II						1,50	6,75		10,13
6.5	SBC	90685	PINGADEIRA CONCRETO PARA TOPO DE MUROS 0,20m	M								29,10
			PINGADEIRA CONCRETO PARA TOPO DE MUROS 0,20m			29,10						29,10
7.0			COBERTURA									

Rayane Ribeiro Galvão
 Engenheira Civil
 CREA - MA 111.789.034-1



ESTADO DO MARANHÃO
 PREFEITURA MUNICIPAL DE TRIZIDELA DO VALE
 CNPJ: 01.558.070/0001-22
 Av. Deputado Carlos Melo, nº 1670 - Aeroporto - CEP: 65727-000

PROPOSTANTE:	Prefeitura Municipal de Trizidela do Vale - Maranhão		
OBJETO:	Construção de Posto de Saúde no Povoado Boa Vista do Pompeu no Município de Trizidela do Vale - MA		
ENDEREÇO:	Povoado Boa Vista do Pompeu - Município de Trizidela do Vale - MA		
BASE DE PREÇOS / DATA BASE:	ORSE SE 05/2021 - SBC MA 06/2021 - SEINFRA CE 027 - SINAPI MA 07/2021 - Valores Sem Desoneração	ENCARGOS SOCIAIS:	115,66%
		BDE:	22,47%

MEMÓRIA DE CÁLCULO

ITEM	REFERÊNCIA	CÓDIGO	DESCRIÇÃO DOS SERVIÇOS	UNID.	QUANT.	COMPR. (M)	LARG. (M)	ÁREA (M²)	ALTURA (M)	PERÍMETRO (M)	VOLUME (M³)	TOTAL
7.1	SINAPI	94442	TELHAMENTO COM TELHA CERÂMICA DE ENCAIXE, TIPO ROMANA, COM ATÉ 2 ÁGUAS, INCLUSO TRANSPORTE VERTICAL. AF_07/2019	M2								44,00
			TELHAMENTO COM TELHA CERÂMICA DE ENCAIXE, TIPO ROMANA, COM ATÉ 2 ÁGUAS, INCLUSO TRANSPORTE VERTICAL. AF_07/2019					44,00				44,00
7.2	SINAPI	92539	TRAMA DE MADEIRA COMPOSTA POR RIPAS, CAIBROS E TERÇAS PARA TELHADOS DE ATÉ 2 ÁGUAS PARA TELHA DE ENCAIXE DE CERÂMICA OU DE CONCRETO, INCLUSO TRANSPORTE VERTICAL. AF_07/2019	M2								44,00
			TRAMA DE MADEIRA COMPOSTA POR RIPAS, CAIBROS E TERÇAS PARA TELHADOS DE ATÉ 2 ÁGUAS PARA TELHA DE ENCAIXE DE CERÂMICA OU DE CONCRETO, INCLUSO TRANSPORTE VERTICAL. AF_07/2019					44,00				44,00
7.3	SINAPI	94221	CUMEEIRA PARA TELHA CERÂMICA EMBOÇADA COM ARGAMASSA TRAÇO 1:2:9 (CIMENTO, CAL E AREIA) PARA TELHADOS COM ATÉ 2 ÁGUAS, INCLUSO TRANSPORTE VERTICAL. AF_07/2019	M								5,50
			CUMEEIRA PARA TELHA CERÂMICA EMBOÇADA COM ARGAMASSA TRAÇO 1:2:9 (CIMENTO, CAL E AREIA) PARA TELHADOS COM ATÉ 2 ÁGUAS, INCLUSO TRANSPORTE VERTICAL. AF_07/2019			5,50						5,50
7.4	ORSE	S00208	IMUNIZAÇÃO DE MADEIRAMENTO DE COBERTURA COM IMUNIZANTE INCOLOR TIPO PENETROL OU SIMILAR	M2								44,00
			IMUNIZAÇÃO DE MADEIRAMENTO DE COBERTURA COM IMUNIZANTE INCOLOR TIPO PENETROL OU SIMILAR					44,00				44,00
8.0			DRENAGEM PLUVIAL									

Rayane Ribeiro Galvão
 Engenheira Civil
 CREA - MA 111.789.034-1



ESTADO DO MARANHÃO
 PREFEITURA MUNICIPAL DE TRIZIDELA DO VALE
 CNPJ: 01.558.070/0001-22
 Av. Deputado Carlos Melo, nº 1670 - Aeroporto - CEP: 65727-000

PROPOSTANTE:	Prefeitura Municipal de Trizidela do Vale - Maranhão		
OBJETO:	Construção de Posto de Saúde no Povoado Boa Vista do Pompeu no Município de Trizidela do Vale - MA		
ENDEREÇO:	Povoado Boa Vista do Pompeu - Município de Trizidela do Vale - MA		
BASE DE PREÇOS / DATA BASE:	ORSE SE 05/2021 - SBC MA 06/2021 - SIEINFRA CE 027 - SINAPI MA 07/2021 - Valores Sem Desoneração	ENCARGOS SOCIAIS:	115,66%
		BDI:	22,47%

MEMÓRIA DE CÁLCULO

ITEM	REFERÊNCIA	CÓDIGO	DESCRIÇÃO DOS SERVIÇOS	UNID.	QUANT.	COMPR. (M)	LARG. (M)	ÁREA (M²)	ALTURA (M)	PERÍMETRO (M)	VOLUME (M³)	TOTAL
8.1	SINAPI	94229	CALHA EM CHAPA DE AÇO GALVANIZADO NÚMERO 24, DESENVOLVIMENTO DE 100 CM, INCLUSO TRANSPORTE VERTICAL. AF_07/2019	M								11,00
			CALHA EM CHAPA DE AÇO GALVANIZADO NÚMERO 24, DESENVOLVIMENTO DE 100 CM, INCLUSO TRANSPORTE VERTICAL. AF_07/2019		2,00	5,50						11,00
8.2	SINAPI	94231	RUFO EM CHAPA DE AÇO GALVANIZADO NÚMERO 24, CORTE DE 25 CM, INCLUSO TRANSPORTE VERTICAL. AF_07/2019	M								16,00
			RUFO EM CHAPA DE AÇO GALVANIZADO NÚMERO 24, CORTE DE 25 CM, INCLUSO TRANSPORTE VERTICAL. AF_07/2019			16,00						16,00
8.3	ORSE	2816	CAIXA DE PASSAGEM COLETORA DE AGUAS PLUVIAIS, EM ALVENARIA DE TIJOLOS MACIÇOS, DIM. INT. 0,25X0,85X1,00- C/ GRADE DE CONCRETO	UND								4,00
			CAIXA DE PASSAGEM COLETORA DE AGUAS PLUVIAIS, EM ALVENARIA DE TIJOLOS MACIÇOS, DIM. INT. 0,25X0,85X1,00- C/ GRADE DE CONCRETO		4,00							4,00
8.4	SINAPI	89578	TUBO PVC, SÉRIE R, ÁGUA PLUVIAL, DN 100 MM, FORNECIDO E INSTALADO EM CONDUTORES VERTICAIS DE ÁGUAS PLUVIAIS. AF_12/2014	M								15,00
			TUBO PVC, SÉRIE R, ÁGUA PLUVIAL, DN 100 MM, FORNECIDO E INSTALADO EM CONDUTORES VERTICAIS DE ÁGUAS PLUVIAIS. AF_12/2014			15,00						15,00
8.5	SINAPI	89809	JOELHO 90 GRAUS, PVC, SÉRIE NORMAL, ESGOTO PREDIAL, DN 100 MM, JUNTA ELÁSTICA, FORNECIDO E INSTALADO EM PRUMADA DE ESGOTO SANITÁRIO OU VENTILAÇÃO. AF_12/2014	UND								12,00
			JOELHO 90 GRAUS, PVC, SÉRIE NORMAL, ESGOTO PREDIAL, DN 100 MM, JUNTA ELÁSTICA, FORNECIDO E INSTALADO EM PRUMADA DE ESGOTO SANITÁRIO OU VENTILAÇÃO. AF_12/2014		12,00							12,00

Rayane Ribeiro Galvão
 Engenheira Civil
 CREA - MA 111.789.034-1



ESTADO DO MARANHÃO
 PREFEITURA MUNICIPAL DE TRIZIDELA DO VALE
 CNPJ: 01.558.070/0001-22
 Av. Deputado Carlos Melo, nº 1670 - Aeroporto - CEP: 65727-000

PROponente:	Prefeitura Municipal de Trizidela do Vale - Maranhão		
Objeto:	Construção de Posto de Saúde no Povoado Boa Vista do Pompeu no Município de Trizidela do Vale - MA		
Endereço:	Povoado Boa Vista do Pompeu - Município de Trizidela do Vale - MA		
Base de Preços / Data Base:	ORSE SE 05/2021 - SBC MA 06/2021 - SEINFRA CE 027 - SINAPI MA 07/2021 - Valores Sem Desoneração	ENCARGOS SOCIAIS:	115,66%
		BDI:	22,47%

MEMÓRIA DE CÁLCULO

ITEM	REFERÊNCIA	CÓDIGO	DESCRIÇÃO DOS SERVIÇOS	UNID.	QUANT.	COMPR. (M)	LARG. (M)	ÁREA (M²)	ALTURA (M)	PERÍMETRO (M)	VOLUME (M³)	TOTAL
9.0			FORRO									
9.1	SINAPI	96113	FORRO EM PLACAS DE GESSO, PARA AMBIENTES COMERCIAIS. AF_05/2017 P	M2								42,53
			FORRO EM PLACAS DE GESSO, PARA AMBIENTES COMERCIAIS. AF_05/2017 P					42,53				42,53
10.0			ESQUADRIAS									
10.1	SINAPI	91313	KIT DE PORTA DE MADEIRA PARA PINTURA, SEMI-OCA (LEVE OU MÉDIA), PADRÃO POPULAR, 70X210CM, ESPESSURA DE 3,5CM, ITENS INCLUSOS: DOBRADIÇAS, MONTAGEM E INSTALAÇÃO DO BATENTE, FECHADURA COM EXECUÇÃO DO FURO - FORNECIMENTO E INSTALAÇÃO. AF_12/2019	UND								3,00
			P1		3,00							3,00
10.2	SINAPI	91315	KIT DE PORTA DE MADEIRA PARA PINTURA, SEMI-OCA (LEVE OU MÉDIA), PADRÃO POPULAR, 90X210CM, ESPESSURA DE 3,5CM, ITENS INCLUSOS: DOBRADIÇAS, MONTAGEM E INSTALAÇÃO DO BATENTE, FECHADURA COM EXECUÇÃO DO FURO - FORNECIMENTO E INSTALAÇÃO. AF_12/2019	UND								3,00
			P2		3,00							3,00
10.3	PRÓPRIA	COMP-4262	PORTA EM VIDRO TEMPERADO INCOLOR 10 MM COM FERRAGENS	M2								4,41
			P3					4,41				4,41
10.4	SINAPI	94570	JANELA DE ALUMÍNIO DE CORRER COM 2 FOLHAS PARA VIDROS, COM VIDROS, BATENTE, ACABAMENTO COM ACETATO OU BRILHANTE E FERRAGENS. EXCLUSIVE ALIZAR E CONTRAMARCO. FORNECIMENTO E INSTALAÇÃO. AF_12/2019	M2								9,00
			J2		3,00		2,10		1,20			7,56
			J3		1,00		1,20		1,20			1,44

Rayane Ribeiro Galvão
 Engenheira Civil
 CREA - MA 111.789.034-1



ESTADO DO MARANHÃO
PREFEITURA MUNICIPAL DE TRIZIDELA DO VALE
CNPJ: 01.558.070/0001-22
Av. Deputado Carlos Melo, nº 1670 - Aeroporto - CEP: 65727-000

PROponente:	Prefeitura Municipal de Trizidela do Vale - Maranhão	ENCARGOS SOCIAIS:	115,66%
Objeto:	Construção de Posto de Saúde no Povoado Boa Vista do Pompeu no Município de Trizidela do Vale - MA	BDI:	22,47%
Endereço:	Povoado Boa Vista do Pompeu - Município de Trizidela do Vale - MA		
Base de Preços / Data Base:	ORSE SE 05/2021 - SBC MA 06/2021 - SEINFRA CE 027 - SINAPI MA 07/2021 - Valores Sem Desoneração		

MEMÓRIA DE CÁLCULO

ITEM	REFERÊNCIA	CÓDIGO	DESCRIÇÃO DOS SERVIÇOS	UNID.	QUANT.	COMPR. (M)	LARG. (M)	ÁREA (M²)	ALTURA (M)	PERÍMETRO (M)	VOLUME (M³)	TOTAL
10.5	SINAPI	94569	JANELA DE ALUMÍNIO TIPO MAXIM-AR, COM VIDROS, BATENTE E FERRAGENS. EXCLUSIVE ALIZAR, ACABAMENTO E CONTRAMARCO. FORNECIMENTO E INSTALAÇÃO. AF_12/2019	M2								1,92
			J1		3,00		0,80		0,80			1,92
10.6	SEINFRA	C3681	GRADE DE FERRO TUBULAR C/MOLDURA EM BARRA CHATA DE FERRO	M2								10,92
			J1		3,00		0,80		0,80			1,92
			J2		3,00		2,10		1,20			7,56
			J3		1,00		1,20		1,20			1,44
11.0			LOUÇAS E METAIS									
11.1	SINAPI	86888	VASO SANITÁRIO SIFONADO COM CAIXA ACOPLADA LOUÇA BRANCA - FORNECIMENTO E INSTALAÇÃO. AF_01/2020	UND								2,00
			VASO SANITÁRIO SIFONADO COM CAIXA ACOPLADA LOUÇA BRANCA - FORNECIMENTO E INSTALAÇÃO. AF_01/2020		2,00							2,00
11.2	SINAPI	86939	LAVATÓRIO LOUÇA BRANCA COM COLUNA, *44 X 35,5" CM, PADRÃO POPULAR, INCLUSO SIFÃO FLEXÍVEL EM PVC, VÁLVULA E ENGATE FLEXÍVEL 30CM EM PLÁSTICO E COM TORNEIRA CROMADA PADRÃO POPULAR - FORNECIMENTO E INSTALAÇÃO. AF_01/2020	UND								2,00
			LAVATÓRIO LOUÇA BRANCA COM COLUNA, *44 X 35,5" CM, PADRÃO POPULAR, INCLUSO SIFÃO FLEXÍVEL EM PVC, VÁLVULA E ENGATE FLEXÍVEL 30CM EM PLÁSTICO E COM TORNEIRA CROMADA PADRÃO POPULAR - FORNECIMENTO E INSTALAÇÃO. AF_01/2020		2,00							2,00
11.3	SINAPI	11692	BANCADA/ BANCA EM MARMORE, POLIDO, BRANCO COMUM, E= *3" CM BANCADA DA RECEPÇÃO	M2								0,80
								0,80				0,80
12.0			INSTALAÇÃO SANITÁRIAS									
12.1	ORSE	S11334	CAIXA DE GORDURA 0.60 X 0.60 X 0.60M	UND								1,00
			CAIXA DE GORDURA 0.60 X 0.60 X 0.60M		1,00							1,00

Rayane Ribeiro Galvão
Engenheira Civil
CREA - MA 111.789.034-1



ESTADO DO MARANHÃO
 PREFEITURA MUNICIPAL DE TRIZIDELA DO VALE
 CNPJ: 01.558.070/0001-22
 Av. Deputado Carlos Melo, nº 1670 - Aeroporto - CEP: 65727-000

PROPONENTE:	Prefeitura Municipal de Trizidela do Vale - Maranhão		
OBJETO:	Construção de Posto de Saúde no Povoado Boa Vista do Pompeu no Município de Trizidela do Vale - MA		
ENDEREÇO:	Povoado Boa Vista do Pompeu - Município de Trizidela do Vale - MA		
BASE DE PREÇOS / DATA BASE:	ORSE SE 05/2021 - SBC MA 06/2021 - SEINFRA CE 027 - SINAPI MA 07/2021 - Valores Sem Desoneração	ENCARGOS SOCIAIS:	115,66%
		BDI:	22,47%

MEMÓRIA DE CÁLCULO

ITEM	REFERÊNCIA	CÓDIGO	DESCRIÇÃO DOS SERVIÇOS	UNID.	QUANT.	COMPR. (M)	LARG. (M)	ÁREA (M²)	ALTURA (M)	PERÍMETRO (M)	VOLUME (M³)	TOTAL
12.2	ORSE	S04883	CAIXA DE INSPEÇÃO 0.60 X 0.60 X 0.60MM	UND								1,00
			CAIXA DE INSPEÇÃO 0.60 X 0.60 X 0.60MM		1,00							1,00
12.3	SINAPI	89709	RALO SIFONADO, PVC, DN 100 X 40 MM, JUNTA SOLDÁVEL, FORNECIDO E INSTALADO EM RAMAL DE DESCARGA OU EM RAMAL DE ESGOTO SANITÁRIO. AF_12/2014	UND								2,00
			RALO SIFONADO, PVC, DN 100 X 40 MM, JUNTA SOLDÁVEL, FORNECIDO E INSTALADO EM RAMAL DE DESCARGA OU EM RAMAL DE ESGOTO SANITÁRIO. AF_12/2014		2,00							2,00
12.4	SINAPI	86882	SIFÃO DO TIPO GARRAFA/COPO EM PVC 1.1/4 X 1.1/2? - FORNECIMENTO E INSTALAÇÃO. AF_01/2020	UND								2,00
			SIFÃO DO TIPO GARRAFA/COPO EM PVC 1.1/4 X 1.1/2? - FORNECIMENTO E INSTALAÇÃO. AF_01/2020		2,00							2,00
12.5	SINAPI	93018	CURVA 90 GRAUS PARA ELETRODUTO, PVC, ROSCÁVEL, DN 50 MM (1 1/2") - FORNECIMENTO E INSTALAÇÃO. AF_12/2015	UND								1,00
			CURVA 90 GRAUS PARA ELETRODUTO, PVC, ROSCÁVEL, DN 50 MM (1 1/2") - FORNECIMENTO E INSTALAÇÃO. AF_12/2015		1,00							1,00
12.6	SINAPI	89726	JOELHO 45 GRAUS, PVC, SERIE NORMAL, ESGOTO PREDIAL, DN 40 MM, JUNTA SOLDÁVEL, FORNECIDO E INSTALADO EM RAMAL DE DESCARGA OU RAMAL DE ESGOTO SANITÁRIO. AF_12/2014	UND								1,00
			JOELHO 45 GRAUS, PVC, SERIE NORMAL, ESGOTO PREDIAL, DN 40 MM, JUNTA SOLDÁVEL, FORNECIDO E INSTALADO EM RAMAL DE DESCARGA OU RAMAL DE ESGOTO SANITÁRIO. AF_12/2014		1,00							1,00

Rayane Ribeiro Galvão
 Engenheira Civil
 CREA - MA 111.789.034-1



ESTADO DO MARANHÃO
 PREFEITURA MUNICIPAL DE TRIZIDELA DO VALE
 CNPJ: 01.558.070/0001-22
 Av. Deputado Carlos Melo, nº 1670 - Aeroporto - CEP: 65727-000

PROPOSTANTE:	Prefeitura Municipal de Trizidela do Vale - Maranhão		
OBJETO:	Construção de Posto de Saúde no Povoado Boa Vista do Pompeu no Município de Trizidela do Vale - MA		
ENDEREÇO:	Povoado Boa Vista do Pompeu - Município de Trizidela do Vale - MA		
BASE DE PREÇOS / DATA BASE:	ORSE SE 05/2021 - SBC MA 06/2021 - SEINFRA CE 027 - SINAPI MA 07/2021 - Valores Sem Desoneração	ENCARGOS SOCIAIS:	115,66%
		BDI:	22,47%

MEMÓRIA DE CÁLCULO

ITEM	REFERÊNCIA	CÓDIGO	DESCRIÇÃO DOS SERVIÇOS	UNID.	QUANT.	COMPR. (M)	LARG. (M)	ÁREA (M²)	ALTURA (M)	PERÍMETRO (M)	VOLUME (M³)	TOTAL
12.7	SINAPI	89732	JOELHO 45 GRAUS, PVC, SERIE NORMAL, ESGOTO PREDIAL, DN 50 MM, JUNTA ELÁSTICA, FORNECIDO E INSTALADO EM RAMAL DE DESCARGA OU RAMAL DE ESGOTO SANITÁRIO. AF 12/2014	UND								2,00
			JOELHO 45 GRAUS, PVC, SERIE NORMAL, ESGOTO PREDIAL, DN 50 MM, JUNTA ELÁSTICA, FORNECIDO E INSTALADO EM RAMAL DE DESCARGA OU RAMAL DE ESGOTO SANITÁRIO. AF 12/2014		2,00							2,00
12.8	SINAPI	89744	JOELHO 90 GRAUS, PVC, SERIE NORMAL, ESGOTO PREDIAL, DN 100 MM, JUNTA ELÁSTICA, FORNECIDO E INSTALADO EM RAMAL DE DESCARGA OU RAMAL DE ESGOTO SANITÁRIO. AF 12/2014	UND								2,00
			JOELHO 90 GRAUS, PVC, SERIE NORMAL, ESGOTO PREDIAL, DN 100 MM, JUNTA ELÁSTICA, FORNECIDO E INSTALADO EM RAMAL DE DESCARGA OU RAMAL DE ESGOTO SANITÁRIO. AF 12/2014		2,00							2,00
12.9	SINAPI	89731	JOELHO 90 GRAUS, PVC, SERIE NORMAL, ESGOTO PREDIAL, DN 50 MM, JUNTA ELÁSTICA, FORNECIDO E INSTALADO EM RAMAL DE DESCARGA OU RAMAL DE ESGOTO SANITÁRIO. AF 12/2014	UND								4,00
			JOELHO 90 GRAUS, PVC, SERIE NORMAL, ESGOTO PREDIAL, DN 50 MM, JUNTA ELÁSTICA, FORNECIDO E INSTALADO EM RAMAL DE DESCARGA OU RAMAL DE ESGOTO SANITÁRIO. AF 12/2014		4,00							4,00
12.10	SINAPI	89714	TUBO PVC, SERIE NORMAL, ESGOTO PREDIAL, DN 100 MM, FORNECIDO E INSTALADO EM RAMAL DE DESCARGA OU RAMAL DE ESGOTO SANITÁRIO. AF 12/2014	M								8,30
			TUBO PVC, SERIE NORMAL, ESGOTO PREDIAL, DN 100 MM, FORNECIDO E INSTALADO EM RAMAL DE DESCARGA OU RAMAL DE ESGOTO SANITÁRIO. AF 12/2014			8,30						8,30

Rayane Ribeiro Galvão
 Engenheira Civil
 CREA - MA 111.789.034-1



ESTADO DO MARANHÃO
PREFEITURA MUNICIPAL DE TRIZIDELA DO VALE
CNPJ: 01.558.070/0001-22
Av. Deputado Carlos Melo, nº 1670 - Aeroporto - CEP: 65727-000

PROponente:	Prefeitura Municipal de Trizidela do Vale - Maranhão		
Objeto:	Construção de Posto de Saúde no Povoado Boa Vista do Pompeu no Município de Trizidela do Vale - MA		
Endereço:	Povoado Boa Vista do Pompeu - Município de Trizidela do Vale - MA		
BASE DE PREÇOS / DATA BASE:	ORSE SE 05/2021 - SBC MA 06/2021 - SEINFRA CE 027 - SINAPI MA 07/2021 - Valores Sem Desoneração	ENCARGOS SOCIAIS:	115,66%
		BDI:	22,47%

MEMÓRIA DE CÁLCULO

ITEM	REFERÊNCIA	CÓDIGO	DESCRIÇÃO DOS SERVIÇOS	UNID.	QUANT.	COMPR. (M)	LARG. (M)	ÁREA (M²)	ALTURA (M)	PERÍMETRO (M)	VOLUME (M³)	TOTAL
12.11	SINAPI	89849	TUBO PVC, SERIE NORMAL, ESGOTO PREDIAL, DN 150 MM, FORNECIDO E INSTALADO EM SUBCOLETOR AÉREO DE ESGOTO SANITÁRIO. AF_12/2014	M								8,78
			TUBO PVC, SERIE NORMAL, ESGOTO PREDIAL, DN 150 MM, FORNECIDO E INSTALADO EM SUBCOLETOR AÉREO DE ESGOTO SANITÁRIO. AF_12/2014			8,78						8,78
12.12	SINAPI	89711	TUBO PVC, SERIE NORMAL, ESGOTO PREDIAL, DN 40 MM, FORNECIDO E INSTALADO EM RAMAL DE DESCARGA OU RAMAL DE ESGOTO SANITÁRIO. AF_12/2014	M								7,34
			TUBO PVC, SERIE NORMAL, ESGOTO PREDIAL, DN 40 MM, FORNECIDO E INSTALADO EM RAMAL DE DESCARGA OU RAMAL DE ESGOTO SANITÁRIO. AF_12/2014			7,34						7,34
12.13	SINAPI	89712	TUBO PVC, SERIE NORMAL, ESGOTO PREDIAL, DN 50 MM, FORNECIDO E INSTALADO EM RAMAL DE DESCARGA OU RAMAL DE ESGOTO SANITÁRIO. AF_12/2014	M								4,13
			TUBO PVC, SERIE NORMAL, ESGOTO PREDIAL, DN 50 MM, FORNECIDO E INSTALADO EM RAMAL DE DESCARGA OU RAMAL DE ESGOTO SANITÁRIO. AF_12/2014			4,13						4,13
12.14	SINAPI	89796	TE, PVC, SERIE NORMAL, ESGOTO PREDIAL, DN 100 X 100 MM, JUNTA ELÁSTICA, FORNECIDO E INSTALADO EM RAMAL DE DESCARGA OU RAMAL DE ESGOTO SANITÁRIO. AF_12/2014	UND								1,00
			TE, PVC, SERIE NORMAL, ESGOTO PREDIAL, DN 100 X 100 MM, JUNTA ELÁSTICA, FORNECIDO E INSTALADO EM RAMAL DE DESCARGA OU RAMAL DE ESGOTO SANITÁRIO. AF_12/2014		1,00							1,00
12.15	SEINFRA	C4162	FOSSA SÉPTICA E SUMIDOURO EM ALVENARIA	UND								1,00
			FOSSA SÉPTICA E SUMIDOURO EM ALVENARIA		1,00							1,00

Rayane Ribeiro Galvão
Engenheira Civil
CREA - MA 111.789.034-1



ESTADO DO MARANHÃO
 PREFEITURA MUNICIPAL DE TRIZIDELA DO VALE
 CNPJ: 01.558.070/0001-22
 Av. Deputado Carlos Melo, nº 1670 - Aeroporto - CEP: 65727-000

PROPONENTE:	Prefeitura Municipal de Trizidela do Vale - Maranhão		
OBJETO:	Construção de Posto de Saúde no Povoado Boa Vista do Pompeu no Município de Trizidela do Vale - MA		
ENDEREÇO:	Povoado Boa Vista do Pompeu - Município de Trizidela do Vale - MA		
BASE DE PREÇOS / DATA BASE:	ORSE SE 05/2021 - SBC MA 06/2021 - SEINFRA CE 027 - SINAPI MA 07/2021 - Valores Sem Desoneração	ENCARGOS SOCIAIS:	115,66%
		BDI:	22,47%

MEMÓRIA DE CÁLCULO

ITEM	REFERÊNCIA	CÓDIGO	DESCRIÇÃO DOS SERVIÇOS	UNID.	QUANT.	COMPR. (M)	LARG. (M)	ÁREA (M²)	ALTURA (M)	PERÍMETRO (M)	VOLUME (M³)	TOTAL
13.0			INSTALAÇÃO HIDRÁULICAS									
13.1	ORSE	S06124	ASSENTAMENTO DE CAIXA DE HIDRÔMETRO	UND								1,00
			ASSENTAMENTO DE CAIXA DE HIDRÔMETRO		1,00							1,00
13.2	SINAPI	00006036	REGISTRO DE ESFERA PVC, COM BORBOLETA, COM ROSCA EXTERNA, DE 1/2"	UND								1,00
			REGISTRO DE ESFERA PVC, COM BORBOLETA, COM ROSCA EXTERNA, DE 1/2"		1,00							1,00
13.3	ORSE	S03206	REGISTRO TIPO ESFERA EM PVC C/BORBOLETA, D = 1/2"	UND								1,00
			REGISTRO TIPO ESFERA EM PVC C/BORBOLETA, D = 1/2"		1,00							1,00
13.4	SINAPI	00001402	COLAR TOMADA PVC, COM TRAVAS, SAIDA COM ROSCA, DE 32 MM X 1/2" OU 32 MM X 3/4", PARA LIGACAO PREDIAL DE AGUA	UND								1,00
			COLAR TOMADA PVC, COM TRAVAS, SAIDA COM ROSCA, DE 32 MM X 1/2" OU 32 MM X 3/4", PARA LIGACAO PREDIAL DE AGUA		1,00							1,00
13.5	ORSE	S01605	JOELHO 90° PVC RÍGIDO SOLDÁVEL E C/ROSCA, DIAM = 20MM X 1/2"	UND								5,00
			JOELHO 90° PVC RÍGIDO SOLDÁVEL E C/ROSCA, DIAM = 20MM X 1/2"		5,00							5,00
13.6	SINAPI	89439	TÊ SOLDÁVEL E COM ROSCA NA BOLSA CENTRAL, PVC, SOLDÁVEL, DN 20MM X 1/2", INSTALADO EM RAMAL DE DISTRIBUIÇÃO DE ÁGUA - FORNECIMENTO E INSTALAÇÃO. AF 12/2014	UND								1,00
			TÊ SOLDÁVEL E COM ROSCA NA BOLSA CENTRAL, PVC, SOLDÁVEL, DN 20MM X 1/2", INSTALADO EM RAMAL DE DISTRIBUIÇÃO DE ÁGUA - FORNECIMENTO E INSTALAÇÃO. AF 12/2014		1,00							1,00

Rayane Ribeiro Galvão
 Engenheira Civil
 CREA - MA 111.789.034-1



ESTADO DO MARANHÃO
 PREFEITURA MUNICIPAL DE TRIZIDELA DO VALE
 CNPJ: 01.558.070/0001-22
 Av. Deputado Carlos Melo, nº 1670 - Aeroporto - CEP: 65727-000

PROponente:	Prefeitura Municipal de Trizidela do Vale - Maranhão		
Objeto:	Construção de Posto de Saúde no Povoado Boa Vista do Pompeu no Município de Trizidela do Vale - MA		
Endereço:	Povoado Boa Vista do Pompeu - Município de Trizidela do Vale - MA		
Base de Preços / Data Base:	ORSE SE 05/2021 - SBC MA 06/2021 - SEINFRA CE 027 - SINAPI MA 07/2021 - Valores Sem Desoneração	ENCARGOS SOCIAIS:	115,66%
		BDI:	22,47%

MEMÓRIA DE CÁLCULO

ITEM	REFERÊNCIA	CÓDIGO	DESCRIÇÃO DOS SERVIÇOS	UNID.	QUANT.	COMPR. (M)	LARG. (M)	ÁREA (M²)	ALTURA (M)	PERÍMETRO (M)	VOLUME (M³)	TOTAL
13.7	ORSE	S01047	ADAPTADOR DE PVC RÍGIDO SOLDÁVEL C/ FLANGES LIVRES P/ CAIXA DE ÁGUA DIÂM = 20MM X 1/2"	UND								2,00
			ADAPTADOR DE PVC RÍGIDO SOLDÁVEL C/ FLANGES LIVRES P/ CAIXA DE ÁGUA DIÂM = 20MM X 1/2"		2,00							2,00
13.8	SINAPI	89422	ADAPTADOR CURTO COM BOLSA E ROSCA PARA REGISTRO, PVC, SOLDÁVEL, DN 20MM X 1/2?, INSTALADO EM RAMAL DE DISTRIBUIÇÃO DE ÁGUA - FORNECIMENTO E INSTALAÇÃO. AF 12/2014	UND								1,00
			ADAPTADOR CURTO COM BOLSA E ROSCA PARA REGISTRO, PVC, SOLDÁVEL, DN 20MM X 1/2?, INSTALADO EM RAMAL DE DISTRIBUIÇÃO DE ÁGUA - FORNECIMENTO E INSTALAÇÃO. AF 12/2014		1,00							1,00
13.9	ORSE	S01093	CAP DE PVC RÍGIDO SOLDÁVEL, MARROM, DIÂM = 20MM	UND								1,00
			CAP DE PVC RÍGIDO SOLDÁVEL, MARROM, DIÂM = 20MM		1,00							1,00
13.10	SINAPI	89358	JOELHO 90 GRAUS, PVC, SOLDÁVEL, DN 20MM, INSTALADO EM RAMAL OU SUB-RAMAL DE ÁGUA - FORNECIMENTO E INSTALAÇÃO. AF 12/2014	UND								2,00
			JOELHO 90 GRAUS, PVC, SOLDÁVEL, DN 20MM, INSTALADO EM RAMAL OU SUB-RAMAL DE ÁGUA - FORNECIMENTO E INSTALAÇÃO. AF 12/2014		2,00							2,00
13.11	SEINFRA	C2157	REGISTRO DE GAVETA BRUTO D= 20mm (3/4")	UND								3,00
			REGISTRO DE GAVETA BRUTO D= 20mm (3/4")		3,00							3,00
13.12	ORSE	S01005	JOELHO 90° PVC RÍGIDO SOLDÁVEL E C/ROSCA, DIAM = 20MM X 1/2"	UND								2,00
			JOELHO 90° PVC RÍGIDO SOLDÁVEL E C/ROSCA, DIAM = 20MM X 1/2"		2,00							2,00

Rayane Ribeiro Galvão
 Engenheira Civil
 CREA - MA 111.789.034-1



ESTADO DO MARANHÃO
PREFEITURA MUNICIPAL DE TRIZIDELA DO VALE
CNPJ: 01.558.070/0001-22
Av. Deputado Carlos Melo, nº 1670 - Aeroporto - CEP: 65727-000

PROponente:	Prefeitura Municipal de Trizidela do Vale - Maranhão		
Objeto:	Construção de Posto de Saúde no Povoado Boa Vista do Pompeu no Município de Trizidela do Vale - MA		
Endereço:	Povoado Boa Vista do Pompeu - Município de Trizidela do Vale - MA		
Base de Preços / Data Base:	ORSE SE 05/2021 - SBC MA 06/2021 - SEINFRA CE 027 - SINAPI MA 07/2021 - Valores Sem Desoneração	Encargos Sociais:	115,66%
		BDI:	22,47%

MEMÓRIA DE CÁLCULO

ITEM	REFERÊNCIA	CÓDIGO	DESCRIÇÃO DOS SERVIÇOS	UNID.	QUANT.	COMPR. (M)	LARG. (M)	ÁREA (M²)	ALTURA (M)	PERÍMETRO (M)	VOLUME (M³)	TOTAL
13.13	ORSE	S01050	ADAPTADOR DE PVC RÍGIDO SOLDÁVEL C/ FLANGES LIVRES P/ CAIXA DE ÁGUA DIÂM = 40MM X 1 1/4"	UND								4,00
			ADAPTADOR DE PVC RÍGIDO SOLDÁVEL C/ FLANGES LIVRES P/ CAIXA DE ÁGUA DIÂM = 40MM X 1 1/4"		4,00							4,00
13.14	ORSE	S89538S	ADAPTADOR CURTO COM BOLSA E ROSCA PARA REGISTRO, PVC, SOLDÁVEL, DN 25MM X 3/4", INSTALADO EM PRUMADA DE ÁGUA - FORNECIMENTO E INSTALAÇÃO. AF_12/2014	UND								6,00
			ADAPTADOR CURTO COM BOLSA E ROSCA PARA REGISTRO, PVC, SOLDÁVEL, DN 25MM X 3/4", INSTALADO EM PRUMADA DE ÁGUA - FORNECIMENTO E INSTALAÇÃO. AF_12/2014		6,00							6,00
13.15	ORSE	S01071	BUCHA DE REDUÇÃO CURTA DE PVC RÍGIDO SOLDÁVEL, MARROM, DIÂM = 25 X 20MM	UND								1,00
			BUCHA DE REDUÇÃO CURTA DE PVC RÍGIDO SOLDÁVEL, MARROM, DIÂM = 25 X 20MM		1,00							1,00
13.16	SINAPI	89499	CURVA 90 GRAUS, PVC, SOLDÁVEL, DN 40MM, INSTALADO EM PRUMADA DE ÁGUA - FORNECIMENTO E INSTALAÇÃO. AF_12/2014	UND								4,00
			CURVA 90 GRAUS, PVC, SOLDÁVEL, DN 40MM, INSTALADO EM PRUMADA DE ÁGUA - FORNECIMENTO E INSTALAÇÃO. AF_12/2014		4,00							4,00
13.17	SINAPI	89404	JOELHO 90 GRAUS, PVC, SOLDÁVEL, DN 20MM, INSTALADO EM RAMAL DE DISTRIBUIÇÃO DE ÁGUA - FORNECIMENTO E INSTALAÇÃO. AF_12/2014	UND								6,00
			JOELHO 90 GRAUS, PVC, SOLDÁVEL, DN 20MM, INSTALADO EM RAMAL DE DISTRIBUIÇÃO DE ÁGUA - FORNECIMENTO E INSTALAÇÃO. AF_12/2014		6,00							6,00

Rayane Ribeiro Galvão
Engenheira Civil
CREA - MA 111.789.034-1



ESTADO DO MARANHÃO
PREFEITURA MUNICIPAL DE TRIZIDELA DO VALE
 CNPJ: 01.558.070/0001-22
 Av. Deputado Carlos Melo, nº 1670 - Aeroporto - CEP: 65727-000

PROPOSTANTE:	Prefeitura Municipal de Trizidela do Vale - Maranhão		
OBJETO:	Construção de Posto de Saúde no Povoado Boa Vista do Pompeu no Município de Trizidela do Vale - MA		
ENDEREÇO:	Povoado Boa Vista do Pompeu - Município de Trizidela do Vale - MA		
BASE DE PREÇOS / DATA BASE:	ORSE SE 05/2021 - SBC MA 06/2021 - SEINFRA CE 027 - SINAPI MA 07/2021 - Valores Sem Desoneração	ENCARGOS SOCIAIS:	115,66%
		BDI:	22,47%

MEMÓRIA DE CÁLCULO

ITEM	REFERÊNCIA	CÓDIGO	DESCRIÇÃO DOS SERVIÇOS	UNID.	QUANT.	COMPR. (M)	LARG. (M)	ÁREA (M²)	ALTURA (M)	PERÍMETRO (M)	VOLUME (M³)	TOTAL
13.18	SINAPI	94676	JOELHO 90 GRAUS, PVC, SOLDÁVEL, DN 40 MM INSTALADO EM RESERVAÇÃO DE ÁGUA DE EDIFICAÇÃO QUE POSSUA RESERVATÓRIO DE FIBRA/FIBROCIMENTO FORNECIMENTO E INSTALAÇÃO. AF_06/2016	UND								1,00
			JOELHO 90 GRAUS, PVC, SOLDÁVEL, DN 40 MM INSTALADO EM RESERVAÇÃO DE ÁGUA DE EDIFICAÇÃO QUE POSSUA RESERVATÓRIO DE FIBRA/FIBROCIMENTO FORNECIMENTO E INSTALAÇÃO. AF_06/2016		1,00							1,00
13.19	ORSE	S01143	JOELHO DE REDUÇÃO 90° DE PVC RÍGIDO SOLDÁVEL, MARROM DIÂM = 25 X 20MM	UND								2,00
			JOELHO DE REDUÇÃO 90° DE PVC RÍGIDO SOLDÁVEL, MARROM DIÂM = 25 X 20MM		2,00							2,00
13.20	ORSE	S01144	JOELHO DE REDUÇÃO 90° DE PVC RÍGIDO SOLDÁVEL, MARROM DIÂM = 32 X 25MM	UND								3,00
			JOELHO DE REDUÇÃO 90° DE PVC RÍGIDO SOLDÁVEL, MARROM DIÂM = 32 X 25MM		3,00							3,00
13.21	ORSE	S01072	BUCHA DE REDUÇÃO CURTA DE PVC RÍGIDO SOLDÁVEL, MARROM, DIÂM = 32 X 25MM	UND								3,00
			BUCHA DE REDUÇÃO CURTA DE PVC RÍGIDO SOLDÁVEL, MARROM, DIÂM = 32 X 25MM		3,00							3,00
13.22	SINAPI	89401	TUBO, PVC, SOLDÁVEL, DN 20MM, INSTALADO EM RAMAL DE DISTRIBUIÇÃO DE ÁGUA - FORNECIMENTO E INSTALAÇÃO. AF_12/2014	M								17,84
			TUBO, PVC, SOLDÁVEL, DN 20MM, INSTALADO EM RAMAL DE DISTRIBUIÇÃO DE ÁGUA - FORNECIMENTO E INSTALAÇÃO. AF_12/2014			17,84						17,84
13.23	SINAPI	89446	TUBO, PVC, SOLDÁVEL, DN 25MM, INSTALADO EM PRUMADA DE ÁGUA - FORNECIMENTO E INSTALAÇÃO. AF_12/2014	M								3,44

Rayane Ribeiro Galvão
 Engenheira Civil
 CREA - MA 111.789/034-1



ESTADO DO MARANHÃO
 PREFEITURA MUNICIPAL DE TRIZIDELA DO VALE
 CNPJ: 01.558.070/0001-22
 Av. Deputado Carlos Melo, nº 1670 - Aeroporto - CEP: 65727-000

PROPONENTE:	Prefeitura Municipal de Trizidela do Vale - Maranhão		
OBJETO:	Construção de Posto de Saúde no Povoado Boa Vista do Pompeu no Município de Trizidela do Vale - MA		
ENDEREÇO:	Povoado Boa Vista do Pompeu - Município de Trizidela do Vale - MA		
BASE DE PREÇOS / DATA BASE:	ORSE SE 05/2021 - SBC MA 06/2021 - SEINFRA CE 027 - SINAPI MA 07/2021 - Valores Sem Desoneração	ENCARGOS SOCIAIS:	115,66%
		BDI:	22,47%

MEMÓRIA DE CÁLCULO

ITEM	REFERÊNCIA	CÓDIGO	DESCRIÇÃO DOS SERVIÇOS	UNID.	QUANT.	COMPR. (M)	LARG. (M)	ÁREA (M²)	ALTURA (M)	PERÍMETRO (M)	VOLUME (M³)	TOTAL
			TUBO, PVC, SOLDÁVEL, DN 25MM, INSTALADO EM PRUMADA DE ÁGUA - FORNECIMENTO E INSTALAÇÃO. AF_12/2014			3,44						3,44
13.24	SINAPI	89447	TUBO, PVC, SOLDÁVEL, DN 32MM, INSTALADO EM PRUMADA DE ÁGUA - FORNECIMENTO E INSTALAÇÃO. AF_12/2014	M								3,22
			TUBO, PVC, SOLDÁVEL, DN 32MM, INSTALADO EM PRUMADA DE ÁGUA - FORNECIMENTO E INSTALAÇÃO. AF_12/2014			3,22						3,22
13.25	SINAPI	94650	TUBO, PVC, SOLDÁVEL, DN 40 MM, INSTALADO EM RESERVAÇÃO DE ÁGUA DE EDIFICAÇÃO QUE POSSUA RESERVATÓRIO DE FIBRA/FIBROCIMENTO FORNECIMENTO E INSTALAÇÃO. AF_06/2016	M								13,38
			TUBO, PVC, SOLDÁVEL, DN 40 MM, INSTALADO EM RESERVAÇÃO DE ÁGUA DE EDIFICAÇÃO QUE POSSUA RESERVATÓRIO DE FIBRA/FIBROCIMENTO FORNECIMENTO E INSTALAÇÃO. AF_06/2016			13,38						13,38
13.26	ORSE	S01167	TÊ 90° DE PVC RÍGIDO SOLDÁVEL, MARROM DIÂM = 20MM	UND								1,00
			TÊ 90° DE PVC RÍGIDO SOLDÁVEL, MARROM DIÂM = 20MM			1,00						1,00
13.27	ORSE	S01170	TÊ 90° DE PVC RÍGIDO SOLDÁVEL, MARROM DIÂM = 40MM	UND								1,00
			TÊ 90° DE PVC RÍGIDO SOLDÁVEL, MARROM DIÂM = 40MM			1,00						1,00
13.28	ORSE	S01176	TÊ DE REDUÇÃO 90° DE PVC RÍGIDO SOLDÁVEL, MARROM DIÂM = 25 X 20MM	UND								1,00
			TÊ DE REDUÇÃO 90° DE PVC RÍGIDO SOLDÁVEL, MARROM DIÂM = 25 X 20MM			1,00						1,00
13.29	ORSE	S04964	JOELHO 90° PVC RÍGIDO SOLDÁVEL C/BUCHA DE LATÃO, D= 20MM X 1/2"	UND								3,00
			JOELHO 90° PVC RÍGIDO SOLDÁVEL C/BUCHA DE LATÃO, D= 20MM X 1/2"			3,00						3,00

Rayane Ribeiro Galvão
 Engenheira Civil
 CREA - MA 111.789.034-1



ESTADO DO MARANHÃO
 PREFEITURA MUNICIPAL DE TRIZIDELA DO VALE
 CNPJ: 01.558.070/0001-22
 Av. Deputado Carlos Melo, nº 1670 - Aeroporto - CEP: 65727-000

PROPONENTE:	Prefeitura Municipal de Trizidela do Vale - Maranhão		
OBJETO:	Construção de Posto de Saúde no Povoado Boa Vista do Pompeu no Município de Trizidela do Vale - MA		
ENDEREÇO:	Povoado Boa Vista do Pompeu - Município de Trizidela do Vale - MA		
BASE DE PREÇOS / DATA BASE:	ORSE SE 05/2021 - SBC MA 06/2021 - SEINFRA CE 027 - SINAPI MA 07/2021 - Valores Sem Desoneração	ENCARGOS SOCIAIS:	115,66%
		BDI:	22,47%

MEMÓRIA DE CÁLCULO

ITEM	REFERÊNCIA	CÓDIGO	DESCRIÇÃO DOS SERVIÇOS	UNID.	QUANT.	COMPR. (M)	LARG. (M)	ÁREA (M²)	ALTURA (M)	PERÍMETRO (M)	VOLUME (M³)	TOTAL
13.30	SINAPI	34636	CAIXA D'AGUA EM POLIETILENO 1000 LITROS, COM TAMPA	UND								1,00
			CAIXA D'AGUA EM POLIETILENO 1000 LITROS, COM TAMPA		1,00							1,00
14.0			INSTALAÇÕES ELETRICAS									
14.1	SEINFRA	16431	CAIXA DE EMBUTIR PVC - 3X3 OCTOGONAL	UND								11,00
			CAIXA DE EMBUTIR PVC - 3X3 OCTOGONAL		11,00							11,00
14.2	SINAPI	91893	CURVA 90 GRAUS PARA ELETRODUTO, PVC, ROSCÁVEL, DN 32 MM (1"), PARA CIRCUITOS TERMINAIS, INSTALADA EM FORRO - FORNECIMENTO E INSTALAÇÃO. AF_12/2015	UND								3,00
			CURVA 90 GRAUS PARA ELETRODUTO, PVC, ROSCÁVEL, DN 32 MM (1"), PARA CIRCUITOS TERMINAIS, INSTALADA EM FORRO - FORNECIMENTO E INSTALAÇÃO. AF_12/2015		3,00							3,00
14.3	SINAPI	91876	LUVA PARA ELETRODUTO, PVC, ROSCÁVEL, DN 32 MM (1"), PARA CIRCUITOS TERMINAIS, INSTALADA EM FORRO - FORNECIMENTO E INSTALAÇÃO. AF_12/2015	UND								5,00
			LUVA PARA ELETRODUTO, PVC, ROSCÁVEL, DN 32 MM (1"), PARA CIRCUITOS TERMINAIS, INSTALADA EM FORRO - FORNECIMENTO E INSTALAÇÃO. AF_12/2015		5,00							5,00
14.4	SINAPI	91928	CABO DE COBRE FLEXÍVEL ISOLADO, 4 MM², ANTI-CHAMA 450/750 V, PARA CIRCUITOS TERMINAIS - FORNECIMENTO E INSTALAÇÃO. AF_12/2015	M								18,80
			CABO DE COBRE FLEXÍVEL ISOLADO, 4 MM², ANTI-CHAMA 450/750 V, PARA CIRCUITOS TERMINAIS - FORNECIMENTO E INSTALAÇÃO. AF_12/2015			18,80						18,80
14.5	SINAPI	91930	CABO DE COBRE FLEXÍVEL ISOLADO, 6 MM², ANTI-CHAMA 450/750 V, PARA CIRCUITOS TERMINAIS - FORNECIMENTO E INSTALAÇÃO. AF_12/2015	M								25,70

Rayane Ribeiro Galvão
 Engenharia Civil
 CREA - MA 111.789.034-1



ESTADO DO MARANHÃO
PREFEITURA MUNICIPAL DE TRIZIDELA DO VALE
CNPJ: 01.558.070/0001-22
Av. Deputado Carlos Melo, nº 1670 - Aeroporto - CEP: 65727-000

PROPONENTE:	Prefeitura Municipal de Trizidela do Vale - Maranhão		
OBJETO:	Construção de Posto de Saúde no Povoado Boa Vista do Pompeu no Município de Trizidela do Vale - MA		
ENDEREÇO:	Povoado Boa Vista do Pompeu - Município de Trizidela do Vale - MA		
BASE DE PREÇOS / DATA BASE:	ORSE SE 05/2021 - SBC MA 06/2021 - SEINFRA CE 027 - SINAPI MA 07/2021 - Valores Sem Desoneração	ENCARGOS SOCIAIS:	115,66%
		BDI:	22,47%

MEMÓRIA DE CÁLCULO

ITEM	REFERÊNCIA	CÓDIGO	DESCRIÇÃO DOS SERVIÇOS	UNID.	QUANT.	COMPR. (M)	LARG. (M)	ÁREA (M²)	ALTURA (M)	PERÍMETRO (M)	VOLUME (M³)	TOTAL
			CABO DE COBRE FLEXÍVEL ISOLADO, 6 MM², ANTI-CHAMA 450/750 V, PARA CIRCUITOS TERMINAIS - FORNECIMENTO E INSTALAÇÃO. AF_12/2015			25,70						25,70
14.6	SEINFRA	C0626	CAIXA DE PASSAGEM COM TAMPA PARAFUSADA 100X100X80mm	UND								1,00
			CAIXA DE PASSAGEM COM TAMPA PARAFUSADA 100X100X80mm		1,00							1,00
14.7	ORSE	S04429	CAIXA DE INSPEÇÃO 0,30 X 0,30 X 0,40M	UND								1,00
			CAIXA DE INSPEÇÃO 0,30 X 0,30 X 0,40M		1,00							1,00
14.8	SINAPI	91953	INTERRUPTOR SIMPLES (1 MÓDULO), 10A/250V, INCLUINDO SUPORTE E PLACA - FORNECIMENTO E INSTALAÇÃO. AF_12/2015	UND								8,00
			INTERRUPTOR SIMPLES (1 MÓDULO), 10A/250V, INCLUINDO SUPORTE E PLACA - FORNECIMENTO E INSTALAÇÃO. AF_12/2015		8,00							8,00
14.9	SINAPI	93653	DISJUNTOR MONOPOLAR TIPO DIN, CORRENTE NOMINAL DE 10A - FORNECIMENTO E INSTALAÇÃO. AF_10/2020	UND								6,00
			DISJUNTOR MONOPOLAR TIPO DIN, CORRENTE NOMINAL DE 10A - FORNECIMENTO E INSTALAÇÃO. AF_10/2020		6,00							6,00
14.10	SINAPI	93655	DISJUNTOR MONOPOLAR TIPO DIN, CORRENTE NOMINAL DE 20A - FORNECIMENTO E INSTALAÇÃO. AF_10/2020	UND								1,00
			DISJUNTOR MONOPOLAR TIPO DIN, CORRENTE NOMINAL DE 20A - FORNECIMENTO E INSTALAÇÃO. AF_10/2020		1,00							1,00
14.11	SINAPI	91854	ELETRODUTO FLEXÍVEL CORRUGADO, PVC, DN 25 MM (3/4"), PARA CIRCUITOS TERMINAIS, INSTALADO EM PAREDE - FORNECIMENTO E INSTALAÇÃO. AF_12/2015	M								111,00

Rayane Ribeiro Galvão
Engenheira Civil
CREA - MA 111.789.034-1



ESTADO DO MARANHÃO
PREFEITURA MUNICIPAL DE TRIZIDELA DO VALE
 CNPJ: 01.558.070/0001-22
 Av. Deputado Carlos Melo, nº 1670 - Aeroporto - CEP: 65727-000

PROponente:	Prefeitura Municipal de Trizidela do Vale - Maranhão		
Objeto:	Construção de Posto de Saúde no Povoado Boa Vista do Pompeu no Município de Trizidela do Vale - MA		
Endereço:	Povoado Boa Vista do Pompeu - Município de Trizidela do Vale - MA		
BASE DE PREÇOS / DATA BASE:	ORSE SE 05/2021 - SBC MA 06/2021 - SEINFRA CE 027 - SINAPI MA 07/2021 - Valores Sem Desoneração	ENCARGOS SOCIAIS:	115,66%
		BDI:	22,47%

MEMÓRIA DE CÁLCULO

ITEM	REFERÊNCIA	CÓDIGO	DESCRIÇÃO DOS SERVIÇOS	UNID.	QUANT.	COMPR. (M)	LARG. (M)	ÁREA (M²)	ALTURA (M)	PERÍMETRO (M)	VOLUME (M³)	TOTAL
			ELETRODUTO FLEXÍVEL CORRUGADO, PVC, DN 25 MM (3/4"), PARA CIRCUITOS TERMINAIS, INSTALADO EM PAREDE - FORNECIMENTO E INSTALAÇÃO. AF 12/2015			111,00						111,00
14.12	SINAPI	91867	ELETRODUTO RÍGIDO ROSCÁVEL, PVC, DN 25 MM (3/4"), PARA CIRCUITOS TERMINAIS, INSTALADO EM LAJE - FORNECIMENTO E INSTALAÇÃO. AF 12/2015	M								2,00
			ELETRODUTO RÍGIDO ROSCÁVEL, PVC, DN 25 MM (3/4"), PARA CIRCUITOS TERMINAIS, INSTALADO EM LAJE - FORNECIMENTO E INSTALAÇÃO. AF 12/2015			2,00						2,00
14.13	SINAPI	91857	ELETRODUTO FLEXÍVEL CORRUGADO REFORÇADO, PVC, DN 32 MM (1"), PARA CIRCUITOS TERMINAIS, INSTALADO EM PAREDE - FORNECIMENTO E INSTALAÇÃO. AF 12/2015	M								2,00
			ELETRODUTO FLEXÍVEL CORRUGADO REFORÇADO, PVC, DN 32 MM (1"), PARA CIRCUITOS TERMINAIS, INSTALADO EM PAREDE - FORNECIMENTO E INSTALAÇÃO. AF 12/2015			2,00						2,00
14.14	SINAPI	101493	ENTRADA DE ENERGIA ELÉTRICA, AÉREA, MONOFÁSICA, COM CAIXA DE EMBUTIR, CABO DE 10 MM² E DISJUNTOR DIN 50A (NÃO INCLUSO O POSTE DE CONCRETO). AF 07/2020 P	UND								1,00
			ENTRADA DE ENERGIA ELÉTRICA, AÉREA, MONOFÁSICA, COM CAIXA DE EMBUTIR, CABO DE 10 MM² E DISJUNTOR DIN 50A (NÃO INCLUSO O POSTE DE CONCRETO). AF 07/2020 P		1,00							1,00
14.15	SINAPI	00039796	QUADRO DE DISTRIBUIÇÃO, SEM BARRAMENTO, EM PVC, DE EMBUTIR, PARA 12 DISJUNTORES NEMA OU 16 DISJUNTORES DIN	UND								1,00
			QUADRO DE DISTRIBUIÇÃO, SEM BARRAMENTO, EM PVC, DE EMBUTIR, PARA 12 DISJUNTORES NEMA OU 16 DISJUNTORES DIN		1,00							1,00

Rayane Ribeiro Galvão
 Engenheira Civil
 CREA - MA 111.789/034-1



ESTADO DO MARANHÃO
 PREFEITURA MUNICIPAL DE TRIZIDELA DO VALE
 CNPJ: 01.558.070/0001-22
 Av. Deputado Carlos Melo, nº 1670 - Aeroporto - CEP: 65727-000

PROPOSTANTE:	Prefeitura Municipal de Trizidela do Vale - Maranhão		
OBJETO:	Construção de Posto de Saúde no Povoado Boa Vista do Pompeu no Município de Trizidela do Vale - MA		
ENDEREÇO:	Povoado Boa Vista do Pompeu - Município de Trizidela do Vale - MA		
BASE DE PREÇOS / DATA BASE:	ORSE SE 05/2021 - SBC MA 06/2021 - SEINFRA CE 027 - SINAPI MA 07/2021 - Valores Sem Desoneração	ENCARGOS SOCIAIS:	115,66%
		BDI:	22,47%

MEMÓRIA DE CÁLCULO

ITEM	REFERÊNCIA	CÓDIGO	DESCRIÇÃO DOS SERVIÇOS	UNID.	QUANT.	COMPR. (M)	LARG. (M)	ÁREA (M²)	ALTURA (M)	PERÍMETRO (M)	VOLUME (M³)	TOTAL
14.16	SINAPI	92000	TOMADA BAIXA DE EMBUTIR (1 MÓDULO), 2P+T 10 A, INCLUINDO SUPORTE E PLACA - FORNECIMENTO E INSTALAÇÃO. AF_12/2015	UND								9,00
			TOMADA BAIXA DE EMBUTIR (1 MÓDULO), 2P+T 10 A, INCLUINDO SUPORTE E PLACA - FORNECIMENTO E INSTALAÇÃO. AF_12/2015		9,00							9,00
14.17	SINAPI	92008	TOMADA BAIXA DE EMBUTIR (2 MÓDULOS), 2P+T 10 A, INCLUINDO SUPORTE E PLACA - FORNECIMENTO E INSTALAÇÃO. AF_12/2015	UND								2,00
			TOMADA BAIXA DE EMBUTIR (2 MÓDULOS), 2P+T 10 A, INCLUINDO SUPORTE E PLACA - FORNECIMENTO E INSTALAÇÃO. AF_12/2015		2,00							2,00
14.18	SINAPI	91996	TOMADA MÉDIA DE EMBUTIR (1 MÓDULO), 2P+T 10 A, INCLUINDO SUPORTE E PLACA - FORNECIMENTO E INSTALAÇÃO. AF_12/2015	UND								2,00
			TOMADA MÉDIA DE EMBUTIR (1 MÓDULO), 2P+T 10 A, INCLUINDO SUPORTE E PLACA - FORNECIMENTO E INSTALAÇÃO. AF_12/2015		2,00							2,00
14.19	SINAPI	91993	TOMADA ALTA DE EMBUTIR (1 MÓDULO), 2P+T 20 A, INCLUINDO SUPORTE E PLACA - FORNECIMENTO E INSTALAÇÃO. AF_12/2015	UND								3,00
			TOMADA ALTA DE EMBUTIR (1 MÓDULO), 2P+T 20 A, INCLUINDO SUPORTE E PLACA - FORNECIMENTO E INSTALAÇÃO. AF_12/2015		3,00							3,00
14.20	SINAPI	00039385	LUMINARIA LED PLAFON REDONDO DE SOBREPOR BIVOLT 12/13 W. D = *17* CM	UND								11,00
			LUMINARIA LED PLAFON REDONDO DE SOBREPOR BIVOLT 12/13 W. D = *17* CM		11,00							11,00
14.21	SINAPI	96986	HASTE DE ATERRAMENTO 3/4 PARA SPDA - FORNECIMENTO E INSTALAÇÃO. AF_12/2017	UND								1,00
			HASTE DE ATERRAMENTO 3/4 PARA SPDA - FORNECIMENTO E INSTALAÇÃO. AF_12/2017		1,00							1,00

Rayane Ribeiro Galvão
 Engenheira Civil
 CREA - MA 111.789.034-1



ESTADO DO MARANHÃO
 PREFEITURA MUNICIPAL DE TRIZIDELA DO VALE
 CNPJ: 01.558.070/0001-22
 Av. Deputado Carlos Melo, nº 1670 - Aeroporto - CEP: 65727-000

PROPONENTE:	Prefeitura Municipal de Trizidela do Vale - Maranhão		
OBJETO:	Construção de Posto de Saúde no Povoado Boa Vista do Pompeu no Município de Trizidela do Vale - MA		
ENDEREÇO:	Povoado Boa Vista do Pompeu - Município de Trizidela do Vale - MA		
BASE DE PREÇOS / DATA BASE:	ORSE SE 05/2021 - SBC MA 06/2021 - SEINFRA CE 027 - SINAPI MA 07/2021 - Valores Sem Desoneração	ENCARGOS SOCIAIS:	115,66%
		BDI:	22,47%

MEMÓRIA DE CÁLCULO

ITEM	REFERÊNCIA	CÓDIGO	DESCRIÇÃO DOS SERVIÇOS	UNID.	QUANT.	COMPR. (M)	LARG. (M)	ÁREA (M²)	ALTURA (M)	PERÍMETRO (M)	VOLUME (M³)	TOTAL
15.0			PISO									
15.1	SINAPI	94990	EXECUÇÃO DE PASSEIO (CALÇADA) OU PISO DE CONCRETO COM CONCRETO MOLDADO IN LOCO, FEITO EM OBRA, ACABAMENTO CONVENCIONAL, NÃO ARMADO. AF_07/2016	M3								3,64
			CALÇADA					36,43	0,10			3,64
15.2	ORSE	S87251S	REVESTIMENTO CERÂMICO PARA PISO COM PLACAS TIPO ESMALTADA EXTRA DE DIMENSÕES 45X45 CM APLICADA EM AMBIENTES DE ÁREA MAIOR QUE 10 M2. AF_06/2014	M2								42,53
			REVESTIMENTO CERÂMICO PARA PISO COM PLACAS TIPO ESMALTADA EXTRA DE DIMENSÕES 45X45 CM APLICADA EM AMBIENTES DE ÁREA MAIOR QUE 10 M2. AF_06/2014					42,53				42,53
15.3	PRÓPRIA	COMP-8725	RODAPÉ CERÂMICO DE 7CM DE ALTURA COM PLACAS TIPO ESMALTADA EXTRA DE DIMENSÕES 45X45 CM APLICADA EM AMBIENTES DE ÁREA MAIOR QUE 10 M2. AF_06/2014	M								47,10
			RODAPÉ CERÂMICO DE 7CM DE ALTURA COM PLACAS TIPO ESMALTADA EXTRA DE DIMENSÕES 45X45 CM APLICADA EM AMBIENTES DE ÁREA MAIOR QUE 10 M2. AF_06/2014					47,10				47,10
16.0			PINTURA									
16.1	SINAPI	88497	APLICAÇÃO E LIXAMENTO DE MASSA LÁTEX EM PAREDES, DUAS DEMÃOS. AF_06/2014	M2								215,90
			APLICAÇÃO E LIXAMENTO DE MASSA LÁTEX EM PAREDES, DUAS DEMÃOS. AF_06/2014					215,90				215,90
16.2	SINAPI	88489	APLICAÇÃO MANUAL DE PINTURA COM TINTA LÁTEX ACRÍLICA EM PAREDES, DUAS DEMÃOS. AF_06/2014	M2								215,90
			APLICAÇÃO MANUAL DE PINTURA COM TINTA LÁTEX ACRÍLICA EM PAREDES, DUAS DEMÃOS. AF_06/2014					215,90				215,90

Rayane Ribeiro Galvão
 Engenheira Civil
 CREA - MA 111.789.034-1



ESTADO DO MARANHÃO
 PREFEITURA MUNICIPAL DE TRIZIDELA DO VALE
 CNPJ: 01.558.070/0001-22
 Av. Deputado Carlos Melo, nº 1670 - Aeroporto - CEP: 65727-000

PROponente:	Prefeitura Municipal de Trizidela do Vale - Maranhão		
Objeto:	Construção de Posto de Saúde no Povoado Boa Vista do Pompeu no Município de Trizidela do Vale - MA		
Endereço:	Povoado Boa Vista do Pompeu - Município de Trizidela do Vale - MA		
Base de Preços / Data Base:	ORSE SE 05/2021 - SBC MA 06/2021 - SEINFRA CE 027 - SINAPI MA 07/2021 - Valores Sem Desoneração	Encargos Sociais:	115,66%
		BDE:	22,47%

MEMÓRIA DE CÁLCULO

ITEM	REFERÊNCIA	CÓDIGO	DESCRIÇÃO DOS SERVIÇOS	UNID.	QUANT.	COMPR. (M)	LARG. (M)	ÁREA (M²)	ALTURA (M)	PERÍMETRO (M)	VOLUME (M³)	TOTAL
16.3	SINAPI	102209	PINTURA TINTA DE ACABAMENTO (PIGMENTADA) ESMALTE SINTÉTICO ACETINADO EM MADEIRA, 1 DEMÃO. AF 01/2021	M2								13,98
			PINTURA DE PORTA DE MADEIRA					13,98				13,98
17.0			ACESSIBILIDADE									
17.1	PRÓPRIA	COMP-512170	RAMPA PARA ACESSO DE DEFICIENTES, EM CONCRETO SIMPLES FCK=25MPA, DESEMPOLADA, COM PINTURA INDICATIVA, 02 DEMÃOS	UND								1,00
			RAMPA PARA ACESSO DE DEFICIENTES, EM CONCRETO SIMPLES FCK=25MPA, DESEMPOLADA, COM PINTURA INDICATIVA, 02 DEMÃOS		1,00							1,00
18.0			MARQUISE									
18.1	ORSE	5057	REVESTIMENTO METÁLICO EM ALUMÍNIO COMPOSTO (ALUCOBOND), E=0,3MM, PINTURA KAYNAR 500 COMPOSTA POR SEIS CAMADAS, INCLUSIVE ESTRUTURA METÁLICA AUXILIAR EM PERFIL DE VIGA "U" DE 2" - FORNECIMENTO E MONTAGEM	M2								3,30
			REVESTIMENTO METÁLICO EM ALUMÍNIO COMPOSTO (ALUCOBOND), E=0,3MM, PINTURA KAYNAR 500 COMPOSTA POR SEIS CAMADAS, INCLUSIVE ESTRUTURA METÁLICA AUXILIAR EM PERFIL DE VIGA "U" DE 2" - FORNECIMENTO E MONTAGEM					3,30				3,30
19.0			LIMPEZA FINAL									
19.1	PRÓPRIA	COMP-439542	LIMPEZA E VARRIÇÃO FINAL	M2								87,75
			LIMPEZA E VARRIÇÃO FINAL					87,75				87,75

Rayane Ribeiro Galvão
 Engenheira Civil
 CREA - MA 111.789.034-1



ESTADO DO MARANHÃO
PREFEITURA MUNICIPAL DE TRIZIDELA DO VALE
CNPJ: 01.558.070/0001-22
Av. Deputado Carlos Melo, nº 1670 - Aeroporto - CEP: 65727-000

PROponente:	Prefeitura Municipal de Trizidela do Vale - Maranhão		
Objeto:	Construção de Posto de Saúde no Povoado Boa Vista do Pompeu no Município de Trizidela do Vale - MA		
Endereço:	Povoado Boa Vista do Pompeu - Município de Trizidela do Vale - MA		
BASE DE PREÇOS / DATA BASE:	ORSE SE 05/2021 - SBC MA 06/2021 - SEINFRA CE 027 - SINAPI MA 07/2021 - Valores Sem Desoneração	ENCARGOS SOCIAIS:	115,66%
		BDI:	22,47%

COMPOSIÇÃO DE CUSTO UNITÁRIO

COMP-74209/001 - PLACA DE OBRA EM CHAPA DE AÇO GALVANIZADO (M2)						
MATERIAL		FORTE	UNID	COEFICIENTE	PREÇO UNITÁRIO	TOTAL
00004813	PLACA DE OBRA (PARA CONSTRUÇÃO CIVIL) EM CHAPA GALVANIZADA *N. 22*, ADESIVADA, DE *2,0 X 1,125* M	SINAPI	M2	1,00000000	225,00	225,00
00004491	PONTALETE *7,5 X 7,5* CM EM PINUS, MISTA OU EQUIVALENTE DA REGIAO BRUTA	SINAPI	M	4,00000000	8,89	35,56
00005075	PREGO DE AÇO POLIDO COM CABECA 18 X 30 (2 3/4 X 10)	SINAPI	KG	0,11000000	18,31	2,01
00004417	SARRAFO NÃO APARELHADO *2,5 X 7* CM, EM MACARANDUBA, ANGELIM OU EQUIVALENTE DA REGIAO - BRUTA	SINAPI	M	1,00000000	6,53	6,53
TOTAL MATERIAL:						269,10
SERVICO		FORTE	UNID	COEFICIENTE	PREÇO UNITÁRIO	TOTAL
88262	CARPINTEIRO DE FORMAS COM ENCARGOS COMPLEMENTARES	SINAPI	H	1,00000000	19,12	19,12
94962	CONCRETO MAGRO PARA LASTRO, TRAÇO 1:4,5:4,5 (EM MASSA SECA DE CIMENTO/ AREIA MÉDIA/ BRITA 1) - PREPARO MECÂNICO COM BETONEIRA 400 L. AF_05/2021	SINAPI	M3	0,01000000	284,24	2,84
88316	SERVENTE COM ENCARGOS COMPLEMENTARES	SINAPI	H	2,00000000	14,31	28,62
TOTAL SERVIÇO:						50,58
VALOR:						319,68
VALOR SEM ENCARGOS:						297,99
VALOR ENCARGOS:						21,69
VALOR COM ENCARGOS:						319,68
VALOR BDI (22,47%):						71,83
VALOR TOTAL COM BDI:						391,51

COMP-150539 - ATERRO COM SOLO ARGILLO-ARENOSO COM COMPACTAÇÃO MANUAL (M3)						
MATERIAL		FORTE	UNID	COEFICIENTE	PREÇO UNITÁRIO	TOTAL
00006079	ARGILA, ARGILA VERMELHA OU ARGILA ARENOSA (RETIRADA NA JAZIDA, SEM TRANSPORTE)	SINAPI	M3	1,30000000	9,58	12,45
TOTAL MATERIAL:						12,45
SERVICO		FORTE	UNID	COEFICIENTE	PREÇO UNITÁRIO	TOTAL
88316	SERVENTE COM ENCARGOS COMPLEMENTARES	SINAPI	H	2,70000000	14,31	38,64
TOTAL SERVIÇO:						38,64
VALOR:						51,09
VALOR SEM ENCARGOS:						34,13
VALOR ENCARGOS:						16,96
VALOR COM ENCARGOS:						51,09
VALOR BDI (22,47%):						11,48
VALOR TOTAL COM BDI:						62,57

96957 - EXECUÇÃO DE ESTRUTURAS DE CONCRETO ARMADO, PARA EDIFICAÇÃO INSTITUCIONAL TERREA, FCK = 25 MPA. AF_01/2017 (M3)						
SERVICO		FORTE	UNID	COEFICIENTE	PREÇO UNITÁRIO	TOTAL
96543	ARMAÇÃO DE BLOCO, VIGA BALDRAME E SAPATA UTILIZANDO AÇO CA-60 DE 5 MM - MONTAGEM. AF 08/2017	SINAPI	KG	1,07000000	18,20	19,47

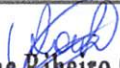
Rayane Ribeiro Galvão
Engenheira Civil
CREA - MA 111.789.034-1



ESTADO DO MARANHÃO
PREFEITURA MUNICIPAL DE TRIZIDELA DO VALE
CNPJ: 01.558.070/0001-22
Av. Deputado Carlos Melo, nº 1670 - Aeroporto - CEP: 65727-000

PROPONENTE:	Prefeitura Municipal de Trizidela do Vale - Maranhão		
OBJETO:	Construção de Posto de Saúde no Povoado Boa Vista do Pompeu no Município de Trizidela do Vale - MA		
ENDEREÇO:	Povoado Boa Vista do Pompeu - Município de Trizidela do Vale - MA		
BASE DE PREÇOS / DATA BASE:	ORSE SE 05/2021 - SBC MA 06/2021 - SEINFRA CE 027 - SINAPI MA 07/2021 - Valores Sem Desoneração	ENCARGOS SOCIAIS:	115,66%
		BDI:	22,47%

COMPOSIÇÃO DE CUSTO UNITÁRIO

Item	Descrição	Unidade	Quantidade	Valor Unitário	Valor Total	
96546	ARMAÇÃO DE BLOCO, VIGA BALDRAME OU SAPATA UTILIZANDO AÇO CA-50 DE 10 MM - MONTAGEM. AF_06/2017	SINAPI	KG	6,60000000	15,07	99,46
96547	ARMAÇÃO DE BLOCO, VIGA BALDRAME OU SAPATA UTILIZANDO AÇO CA-50 DE 12,5 MM - MONTAGEM. AF_06/2017	SINAPI	KG	1,32000000	12,79	16,88
96544	ARMAÇÃO DE BLOCO, VIGA BALDRAME OU SAPATA UTILIZANDO AÇO CA-50 DE 6,3 MM - MONTAGEM. AF_06/2017	SINAPI	KG	0,09000000	17,51	1,58
96545	ARMAÇÃO DE BLOCO, VIGA BALDRAME OU SAPATA UTILIZANDO AÇO CA-50 DE 8 MM - MONTAGEM. AF_06/2017	SINAPI	KG	2,85000000	16,70	47,60
92787	ARMAÇÃO DE LAJE DE UMA ESTRUTURA CONVENCIONAL DE CONCRETO ARMADO EM UMA EDIFICAÇÃO TÉRREA OU SOBRADO UTILIZANDO AÇO CA-50 DE 10,0 MM - MONTAGEM. AF_12/2015	SINAPI	KG	9,97000000	14,18	141,37
92788	ARMAÇÃO DE LAJE DE UMA ESTRUTURA CONVENCIONAL DE CONCRETO ARMADO EM UMA EDIFICAÇÃO TÉRREA OU SOBRADO UTILIZANDO AÇO CA-50 DE 12,5 MM - MONTAGEM. AF_12/2015	SINAPI	KG	5,09000000	12,05	61,33
92785	ARMAÇÃO DE LAJE DE UMA ESTRUTURA CONVENCIONAL DE CONCRETO ARMADO EM UMA EDIFICAÇÃO TÉRREA OU SOBRADO UTILIZANDO AÇO CA-50 DE 6,3 MM - MONTAGEM. AF_12/2015	SINAPI	KG	14,57000000	16,23	236,47
92786	ARMAÇÃO DE LAJE DE UMA ESTRUTURA CONVENCIONAL DE CONCRETO ARMADO EM UMA EDIFICAÇÃO TÉRREA OU SOBRADO UTILIZANDO AÇO CA-50 DE 8,0 MM - MONTAGEM. AF_12/2015	SINAPI	KG	11,44000000	15,67	179,26
92784	ARMAÇÃO DE LAJE DE UMA ESTRUTURA CONVENCIONAL DE CONCRETO ARMADO EM UMA EDIFICAÇÃO TÉRREA OU SOBRADO UTILIZANDO AÇO CA-60 DE 5,0 MM - MONTAGEM. AF_12/2015	SINAPI	KG	3,28000000	16,52	54,19
92778	ARMAÇÃO DE PILAR OU VIGA DE UMA ESTRUTURA CONVENCIONAL DE CONCRETO ARMADO EM UMA EDIFICAÇÃO TÉRREA OU SOBRADO UTILIZANDO AÇO CA-50 DE 10,0 MM - MONTAGEM. AF_12/2015	SINAPI	KG	12,73000000	15,02	191,20
92779	ARMAÇÃO DE PILAR OU VIGA DE UMA ESTRUTURA CONVENCIONAL DE CONCRETO ARMADO EM UMA EDIFICAÇÃO TÉRREA OU SOBRADO UTILIZANDO AÇO CA-50 DE 12,5 MM - MONTAGEM. AF_12/2015	SINAPI	KG	5,86000000	12,69	74,36

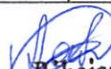
Rayane Ribeiro Galvão
Engenheira Civil
CREA - MA 111.789.034-1



ESTADO DO MARANHÃO
PREFEITURA MUNICIPAL DE TRIZIDELA DO VALE
CNPJ: 01.558.070/0001-22
Av. Deputado Carlos Melo, nº 1670 - Aeroporto - CEP: 65727-000

PROponente:	Prefeitura Municipal de Trizidela do Vale - Maranhão		
Objeto:	Construção de Posto de Saúde no Povoado Boa Vista do Pompeu no Município de Trizidela do Vale - MA		
Endereço:	Povoado Boa Vista do Pompeu - Município de Trizidela do Vale - MA		
BASE DE PREÇOS / DATA BASE:	ORSE SE 05/2021 - SBC MA 06/2021 - SEINFRA CE 027 - SINAPI MA 07/2021 - Valores Sem Desoneração	ENCARGOS SOCIAIS:	115,66%
		BDI:	22,47%

COMPOSIÇÃO DE CUSTO UNITÁRIO

92780	ARMAÇÃO DE PILAR OU VIGA DE UMA ESTRUTURA CONVENCIONAL DE CONCRETO ARMADO EM UMA EDIFICAÇÃO TÉRREA OU SOBRADO UTILIZANDO AÇO CA-50 DE 16,0 MM - MONTAGEM. AF_12/2015	SINAPI	KG	8,38000000	12,09	101,31
92781	ARMAÇÃO DE PILAR OU VIGA DE UMA ESTRUTURA CONVENCIONAL DE CONCRETO ARMADO EM UMA EDIFICAÇÃO TÉRREA OU SOBRADO UTILIZANDO AÇO CA-50 DE 20,0 MM - MONTAGEM. AF_12/2015	SINAPI	KG	8,46000000	13,63	115,31
92782	ARMAÇÃO DE PILAR OU VIGA DE UMA ESTRUTURA CONVENCIONAL DE CONCRETO ARMADO EM UMA EDIFICAÇÃO TÉRREA OU SOBRADO UTILIZANDO AÇO CA-50 DE 25,0 MM - MONTAGEM. AF_12/2015	SINAPI	KG	1,75000000	13,33	23,33
92776	ARMAÇÃO DE PILAR OU VIGA DE UMA ESTRUTURA CONVENCIONAL DE CONCRETO ARMADO EM UMA EDIFICAÇÃO TÉRREA OU SOBRADO UTILIZANDO AÇO CA-50 DE 6,3 MM - MONTAGEM. AF_12/2015	SINAPI	KG	2,30000000	17,56	40,39
92777	ARMAÇÃO DE PILAR OU VIGA DE UMA ESTRUTURA CONVENCIONAL DE CONCRETO ARMADO EM UMA EDIFICAÇÃO TÉRREA OU SOBRADO UTILIZANDO AÇO CA-50 DE 8,0 MM - MONTAGEM. AF_12/2015	SINAPI	KG	1,60000000	16,70	26,72
92775	ARMAÇÃO DE PILAR OU VIGA DE UMA ESTRUTURA CONVENCIONAL DE CONCRETO ARMADO EM UMA EDIFICAÇÃO TÉRREA OU SOBRADO UTILIZANDO AÇO CA-60 DE 5,0 MM - MONTAGEM. AF_12/2015	SINAPI	KG	4,05000000	18,23	73,83
94965	CONCRETO FCK = 25MPA, TRAÇO 1:2,3:2,7 (EM MASSA SECA DE CIMENTO/ AREIA MÉDIA/ BRITA 1) - PREPARO MECÂNICO COM BETONEIRA 400 L. AF 05/2021	SINAPI	M3	1,10300000	379,95	419,08
96533	FABRICAÇÃO, MONTAGEM E DESMONTAGEM DE FÔRMA PARA VIGA BALDRAME, EM MADEIRA SERRADA, E=25 MM, 2 UTILIZAÇÕES. AF 06/2017	SINAPI	M2	2,85000000	97,20	277,02
92874	LANÇAMENTO COM USO DE BOMBA, ADENSAMENTO E ACABAMENTO DE CONCRETO EM ESTRUTURAS. AF 12/2015	SINAPI	M3	1,00000000	24,85	24,85
92510	MONTAGEM E DESMONTAGEM DE FÔRMA DE LAJE MACIÇA, PÉ-DIREITO SIMPLES, EM CHAPA DE MADEIRA COMPENSADA RESINADA, 2 UTILIZAÇÕES. AF_09/2020	SINAPI	M2	4,97000000	45,36	225,44

Rayane Ribeiro Galvão
Engenheira Civil
CREA - MA 111.789.034-1



ESTADO DO MARANHÃO
PREFEITURA MUNICIPAL DE TRIZIDELA DO VALE
CNPJ: 01.558.070/0001-22
Av. Deputado Carlos Melo, nº 1670 - Aeroporto - CEP: 65727-000

PROPONENTE:	Prefeitura Municipal de Trizidela do Vale - Maranhão		
OBJETO:	Construção de Posto de Saúde no Povoado Boa Vista do Pompeu no Município de Trizidela do Vale - MA		
ENDEREÇO:	Povoado Boa Vista do Pompeu - Município de Trizidela do Vale - MA		
BASE DE PREÇOS / DATA BASE:	ORSE SE 05/2021 - SBC MA 06/2021 - SEINFRA CE 027 - SINAPI MA 07/2021 - Valores Sem Desoneração	ENCARGOS SOCIAIS:	115,66%
		BDI:	22,47%

COMPOSIÇÃO DE CUSTO UNITÁRIO

Item	Descrição	Fonte	Unid	Coefficiente	Preço Unitário	Total
92415	MONTAGEM E DESMONTAGEM DE FÔRMA DE PILARES RETANGULARES E ESTRUTURAS SIMILARES, PÉ-DIREITO SIMPLES, EM CHAPA DE MADEIRA COMPENSADA RESINADA, 2 UTILIZAÇÕES. AF_09/2020	SINAPI	M2	1,93000000	106,04	204,66
92451	MONTAGEM E DESMONTAGEM DE FÔRMA DE VIGA, ESCORAMENTO COM GARFO DE MADEIRA, PÉ-DIREITO SIMPLES, EM CHAPA DE MADEIRA RESINADA, 2 UTILIZAÇÕES. AF_09/2020	SINAPI	M2	2,24000000	160,81	360,21
TOTAL SERVIÇO:						3.015,32
VALOR:						3.015,32
VALOR SEM ENCARGOS:						2.702,53
VALOR ENCARGOS						312,79
VALOR COM ENCARGOS:						3.015,32
VALOR BDI (22.47%):						677,54
VALOR TOTAL COM BDI:						3.692,86

95957 - EXECUÇÃO DE ESTRUTURAS DE CONCRETO ARMADO, PARA EDIFICAÇÃO INSTITUCIONAL TÉRREA, FCK = 25 MPA. AF_01/2017 (M3)

SERVICO	FORTE	UNID	COEFICIENTE	PREÇO UNITÁRIO	TOTAL	
96543	ARMAÇÃO DE BLOCO, VIGA BALDRAME E SAPATA UTILIZANDO AÇO CA-60 DE 5 MM - MONTAGEM. AF_06/2017	SINAPI	KG	1,07000000	18,20	19,47
96546	ARMAÇÃO DE BLOCO, VIGA BALDRAME OU SAPATA UTILIZANDO AÇO CA-50 DE 10 MM - MONTAGEM. AF_06/2017	SINAPI	KG	6,60000000	15,07	99,46
96547	ARMAÇÃO DE BLOCO, VIGA BALDRAME OU SAPATA UTILIZANDO AÇO CA-50 DE 12,5 MM - MONTAGEM. AF_06/2017	SINAPI	KG	1,32000000	12,79	16,88
96544	ARMAÇÃO DE BLOCO, VIGA BALDRAME OU SAPATA UTILIZANDO AÇO CA-50 DE 6,3 MM - MONTAGEM. AF_06/2017	SINAPI	KG	0,09000000	17,51	1,58
96545	ARMAÇÃO DE BLOCO, VIGA BALDRAME OU SAPATA UTILIZANDO AÇO CA-50 DE 8 MM - MONTAGEM. AF_06/2017	SINAPI	KG	2,85000000	16,70	47,60
92787	ARMAÇÃO DE LAJE DE UMA ESTRUTURA CONVENCIONAL DE CONCRETO ARMADO EM UMA EDIFICAÇÃO TÉRREA OU SOBRADO UTILIZANDO AÇO CA-50 DE 10,0 MM - MONTAGEM. AF_12/2015	SINAPI	KG	9,97000000	14,18	141,37
92788	ARMAÇÃO DE LAJE DE UMA ESTRUTURA CONVENCIONAL DE CONCRETO ARMADO EM UMA EDIFICAÇÃO TÉRREA OU SOBRADO UTILIZANDO AÇO CA-50 DE 12,5 MM - MONTAGEM. AF_12/2015	SINAPI	KG	5,09000000	12,05	61,33

Rayane Ribeiro Galvão
Engenheira Civil
CREA - MA 111.789.034-1



ESTADO DO MARANHÃO
PREFEITURA MUNICIPAL DE TRIZIDELA DO VALE
CNPJ: 01.558.070/0001-22
Av. Deputado Carlos Melo, nº 1670 - Aeroporto - CEP: 65727-000

PROponente:	Prefeitura Municipal de Trizidela do Vale - Maranhão		
Objeto:	Construção de Posto de Saúde no Povoado Boa Vista do Pompeu no Município de Trizidela do Vale - MA		
Endereço:	Povoado Boa Vista do Pompeu - Município de Trizidela do Vale - MA		
BASE DE PREÇOS / DATA BASE:	ORSE SE 05/2021 - SBC MA 06/2021 - SEINFRA CE 027 - SINAPI MA 07/2021 - Valores Sem Desoneração	ENCARGOS SOCIAIS:	115,66%
		BDI:	22,47%

COMPOSIÇÃO DE CUSTO UNITÁRIO

Item	Descrição	Unidade	Quantidade	Valor Unitário	Valor Total
92785	ARMAÇÃO DE LAJE DE UMA ESTRUTURA CONVENCIONAL DE CONCRETO ARMADO EM UMA EDIFICAÇÃO TÉRREA OU SOBRADO UTILIZANDO AÇO CA-50 DE 6,3 MM - MONTAGEM. AF_12/2015	SINAPI KG	14,57000000	16,23	236,47
92786	ARMAÇÃO DE LAJE DE UMA ESTRUTURA CONVENCIONAL DE CONCRETO ARMADO EM UMA EDIFICAÇÃO TÉRREA OU SOBRADO UTILIZANDO AÇO CA-50 DE 8,0 MM - MONTAGEM. AF_12/2015	SINAPI KG	11,44000000	15,67	179,26
92784	ARMAÇÃO DE LAJE DE UMA ESTRUTURA CONVENCIONAL DE CONCRETO ARMADO EM UMA EDIFICAÇÃO TÉRREA OU SOBRADO UTILIZANDO AÇO CA-60 DE 5,0 MM - MONTAGEM. AF_12/2015	SINAPI KG	3,28000000	16,52	54,19
92778	ARMAÇÃO DE PILAR OU VIGA DE UMA ESTRUTURA CONVENCIONAL DE CONCRETO ARMADO EM UMA EDIFICAÇÃO TÉRREA OU SOBRADO UTILIZANDO AÇO CA-50 DE 10,0 MM - MONTAGEM. AF_12/2015	SINAPI KG	12,73000000	15,02	191,20
92779	ARMAÇÃO DE PILAR OU VIGA DE UMA ESTRUTURA CONVENCIONAL DE CONCRETO ARMADO EM UMA EDIFICAÇÃO TÉRREA OU SOBRADO UTILIZANDO AÇO CA-50 DE 12,5 MM - MONTAGEM. AF_12/2015	SINAPI KG	5,86000000	12,69	74,36
92780	ARMAÇÃO DE PILAR OU VIGA DE UMA ESTRUTURA CONVENCIONAL DE CONCRETO ARMADO EM UMA EDIFICAÇÃO TÉRREA OU SOBRADO UTILIZANDO AÇO CA-50 DE 16,0 MM - MONTAGEM. AF_12/2015	SINAPI KG	8,38000000	12,09	101,31
92781	ARMAÇÃO DE PILAR OU VIGA DE UMA ESTRUTURA CONVENCIONAL DE CONCRETO ARMADO EM UMA EDIFICAÇÃO TÉRREA OU SOBRADO UTILIZANDO AÇO CA-50 DE 20,0 MM - MONTAGEM. AF_12/2015	SINAPI KG	8,46000000	13,63	115,31
92782	ARMAÇÃO DE PILAR OU VIGA DE UMA ESTRUTURA CONVENCIONAL DE CONCRETO ARMADO EM UMA EDIFICAÇÃO TÉRREA OU SOBRADO UTILIZANDO AÇO CA-50 DE 25,0 MM - MONTAGEM. AF_12/2015	SINAPI KG	1,75000000	13,33	23,33
92776	ARMAÇÃO DE PILAR OU VIGA DE UMA ESTRUTURA CONVENCIONAL DE CONCRETO ARMADO EM UMA EDIFICAÇÃO TÉRREA OU SOBRADO UTILIZANDO AÇO CA-50 DE 6,3 MM - MONTAGEM. AF_12/2015	SINAPI KG	2,30000000	17,56	40,39

Rayane Ribeiro Galvão
Engenheira Civil
CREA - MA 111.789.034-1



ESTADO DO MARANHÃO
 PREFEITURA MUNICIPAL DE TRIZIDELA DO VALE
 CNPJ: 01.558.070/0001-22
 Av. Deputado Carlos Melo, nº 1670 - Aeroporto - CEP: 65727-000

PROponente:	Prefeitura Municipal de Trizidela do Vale - Maranhão		
Objeto:	Construção de Posto de Saúde no Povoado Boa Vista do Pompeu no Município de Trizidela do Vale - MA		
Endereço:	Povoado Boa Vista do Pompeu - Município de Trizidela do Vale - MA		
BASE DE PREÇOS / DATA BASE:	ORSE SE 05/2021 - SBC MA 06/2021 - SEINFRA CE 027 - SINAPI MA 07/2021 - Valores Sem Desoneração	ENCARGOS SOCIAIS:	115,66%
		BDI:	22,47%

COMPOSIÇÃO DE CUSTO UNITÁRIO

Item	Descrição	Unidade	Quantidade	Valor Unitário	Valor Total
92777	ARMAÇÃO DE PILAR OU VIGA DE UMA ESTRUTURA CONVENCIONAL DE CONCRETO ARMADO EM UMA EDIFICAÇÃO TÉRREA OU SOBRADO UTILIZANDO AÇO CA-50 DE 8,0 MM - MONTAGEM. AF_12/2015	SINAPI KG	1,80000000	16,70	26,72
92775	ARMAÇÃO DE PILAR OU VIGA DE UMA ESTRUTURA CONVENCIONAL DE CONCRETO ARMADO EM UMA EDIFICAÇÃO TÉRREA OU SOBRADO UTILIZANDO AÇO CA-60 DE 5,0 MM - MONTAGEM. AF_12/2015	SINAPI KG	4,05000000	18,23	73,83
94965	CONCRETO FCK = 25MPA, TRAÇO 1:2,3:2,7 (EM MASSA SECA DE CIMENTO/ AREIA MÉDIA/ BRITA 1) - PREPARO MECÂNICO COM BETONEIRA 400 L. AF_05/2021	SINAPI M3	1,10300000	379,95	419,08
96533	FABRICAÇÃO, MONTAGEM E DESMONTAGEM DE FÔRMA PARA VIGA BALDRAME, EM MADEIRA SERRADA, E=25 MM, 2 UTILIZAÇÕES. AF_06/2017	SINAPI M2	2,85000000	97,20	277,02
92874	LANÇAMENTO COM USO DE BOMBA, ADENSAMENTO E ACABAMENTO DE CONCRETO EM ESTRUTURAS. AF_12/2015	SINAPI M3	1,00000000	24,85	24,85
92510	MONTAGEM E DESMONTAGEM DE FÔRMA DE LAJE MACIÇA, PÉ-DIREITO SIMPLES, EM CHAPA DE MADEIRA COMPENSADA RESINADA, 2 UTILIZAÇÕES. AF_09/2020	SINAPI M2	4,97000000	45,36	225,44
92415	MONTAGEM E DESMONTAGEM DE FÔRMA DE PILARES RETANGULARES E ESTRUTURAS SIMILARES, PÉ-DIREITO SIMPLES, EM CHAPA DE MADEIRA COMPENSADA RESINADA, 2 UTILIZAÇÕES. AF_09/2020	SINAPI M2	1,93000000	106,04	204,66
92451	MONTAGEM E DESMONTAGEM DE FÔRMA DE VIGA, ESCORAMENTO COM GARFO DE MADEIRA, PÉ-DIREITO SIMPLES, EM CHAPA DE MADEIRA RESINADA, 2 UTILIZAÇÕES. AF_09/2020	SINAPI M2	2,24000000	160,81	360,21
TOTAL SERVIÇO:				3.016,32	
VALOR:				3.016,32	
VALOR SEM ENCARGOS:				2.702,53	
VALOR ENCARGOS:				312,79	
VALOR COM ENCARGOS:				3.016,32	
VALOR BDI (22,47%):				677,64	
VALOR TOTAL COM BDI:				3.692,86	

COMP-4262 - PORTA EM VIDRO TEMPERADO INCOLOR 10 MM COM FERRAGENS (M²)					
MATERIAL	FORTE	UNID	COEFICIENTE	PREÇO UNITÁRIO	TOTAL

Rayane Ribeiro Galvão
 Engenheira Civil
 CREA - MA 111.789.034-1



ESTADO DO MARANHÃO
PREFEITURA MUNICIPAL DE TRIZIDELA DO VALE
CNPJ: 01.558.070/0001-22
Av. Deputado Carlos Melo, nº 1670 - Aeroporto - CEP: 65727-000

PROponente:	Prefeitura Municipal de Trizidela do Vale - Maranhão		
Objeto:	Construção de Posto de Saúde no Povoado Boa Vista do Pompeu no Município de Trizidela do Vale - MA		
Endereço:	Povoado Boa Vista do Pompeu - Município de Trizidela do Vale - MA		
BASE DE PREÇOS / DATA BASE:	ORSE SE 05/2021 - SBC MA 06/2021 - SEINFRA CE 027 - SINAPI MA 07/2021 - Valores Sem Desoneração	ENCARGOS SOCIAIS:	115,66%
		BDI:	22,47%

COMPOSIÇÃO DE CUSTO UNITÁRIO

SERVICO	FONTE	UNID	COEFICIENTE	PREÇO UNITÁRIO	TOTAL
00003103	SINAPI	UN	1,00000000	37,00	37,00
00010507	SINAPI	M2	1,20000000	305,10	366,12
TOTAL MATERIAL:					403,12
88243	SINAPI	H	1,26900000	17,69	22,45
88325	SINAPI	H	1,07400000	15,85	17,02
TOTAL SERVICOS:					39,47
VALOR:					442,89
VALOR SEM ENCARGOS:					424,75
VALOR ENCARGOS:					17,84
VALOR COM ENCARGOS:					442,59
VALOR BDI (22.47%):					99,45
VALOR TOTAL COM BDI:					542,04

COMP-8725 - RODAPÉ CERÂMICO DE 7CM DE ALTURA COM PLACAS TIPO ESMALTADA EXTRA DE DIMENSÕES 45X45 CM APLICADA EM AMBIENTES DE ÁREA MAIOR QUE 10 M2. AF. 06/2014 (M)

MATERIAL	FONTE	UNID	COEFICIENTE	PREÇO UNITÁRIO	TOTAL
I01381S	ORSE	kg	0,60300000	0,59	0,36
I01287S	ORSE	m2	0,18800000	24,50	4,61
I34357S	ORSE	kg	0,08400000	3,46	0,29
TOTAL MATERIAL:					5,26
SERVICO	FONTE	UNID	COEFICIENTE	PREÇO UNITÁRIO	TOTAL
S88256S	ORSE	h	0,08500000	22,95	1,95
S88316S	ORSE	h	0,03100000	15,54	0,48
TOTAL SERVICOS:					2,43
VALOR:					7,69
VALOR SEM ENCARGOS:					6,68
VALOR ENCARGOS:					1,01
VALOR COM ENCARGOS:					7,69
VALOR BDI (22.47%):					1,73
VALOR TOTAL COM BDI:					9,42

COMP-439542 - LIMPEZA E VARRIÇÃO FINAL (M2)

SERVICO	FONTE	UNID	COEFICIENTE	PREÇO UNITÁRIO	TOTAL
88316	SINAPI	H	0,10000000	14,31	1,43
TOTAL SERVICOS:					1,43
VALOR:					1,43
VALOR SEM ENCARGOS:					0,80
VALOR ENCARGOS:					0,63
VALOR COM ENCARGOS:					1,43
VALOR BDI (22.47%):					0,32
VALOR TOTAL COM BDI:					1,75

Rayane Ribeiro Galvão
Engenheira Civil
CREA - MA 111.789.034-1



ESTADO DO MARANHÃO
 PREFEITURA MUNICIPAL DE TRIZIDELA DO VALE
 CNPJ: 01.558.070/0001-22
 Av. Deputado Carlos Melo, nº 1670 - Aeroporto - CEP: 65727-000

PROponente:	Prefeitura Municipal de Trizidela do Vale - Maranhão		
Objeto:	Construção de Posto de Saúde no Povoado Boa Vista do Pompeu no Município de Trizidela do Vale - MA		
Endereço:	Povoado Boa Vista do Pompeu - Município de Trizidela do Vale - MA		
BASE DE PREÇOS / DATA BASE:	ORSE SE 05/2021 - SBC MA 06/2021 - SEINFRA CE 027 - SINAPI MA 07/2021 - Valores Sem Desoneração	ENCARGOS SOCIAIS:	115,66%
		BDI:	22,47%

CRONOGRAMA FÍSICO FINANCEIRO

ITEM	DISCRIMINAÇÃO DOS SERVIÇOS	%	VALOR	1º MÊS		2º MÊS		3º MÊS	
				%	VALOR	%	VALOR	%	VALOR
1.0	SERVIÇOS PRELIMINARES	2,05%	R\$ 2.601,78	100,00%	R\$ 2.601,78				
2.0	MOVIMENTO DE TERRA	0,59%	R\$ 740,83	100,00%	R\$ 740,83				
3.0	INFRAESTRUTURA	7,30%	R\$ 9.240,69	100,00%	R\$ 9.240,69				
4.0	SUPER ESTRUTURAS	7,62%	R\$ 9.650,33	100,00%	R\$ 9.650,33				
5.0	ALVENARIA E VEDAÇÃO	22,33%	R\$ 28.277,83	50,00%	R\$ 14.138,92	50,00%	R\$ 14.138,92		
6.0	REVESTIMENTO	12,61%	R\$ 15.973,50	50,00%	R\$ 7.986,75	50,00%	R\$ 7.986,75		
7.0	COBERTURA	4,48%	R\$ 5.674,85	20,00%	R\$ 1.134,97	40,00%	R\$ 2.269,94	40,00%	R\$ 2.269,94
8.0	DRENAGEM PLUVIAL	6,09%	R\$ 7.713,29			30,00%	R\$ 2.313,99	70,00%	R\$ 5.399,30
9.0	FORRO	1,26%	R\$ 1.597,85	20,00%	R\$ 319,57	40,00%	R\$ 639,14	40,00%	R\$ 639,14
10.0	ESQUADRIAS	13,31%	R\$ 16.851,95					100,00%	R\$ 16.851,95
11.0	LOUÇAS E METAIS	1,50%	R\$ 1.895,60					100,00%	R\$ 1.895,60
12.0	INSTALAÇÃO SANITÁRIAS	4,85%	R\$ 6.140,13			30,00%	R\$ 1.842,04	70,00%	R\$ 4.298,09
13.0	INSTALAÇÃO HIDRÁULICAS	1,63%	R\$ 2.059,14			30,00%	R\$ 617,74	70,00%	R\$ 1.441,40
14.0	INSTALAÇÕES ELÉTRICAS	3,44%	R\$ 4.360,66			30,00%	R\$ 1.308,20	70,00%	R\$ 3.052,46
15.0	PISO	4,07%	R\$ 5.155,97	20,00%	R\$ 1.031,19	40,00%	R\$ 2.062,39	40,00%	R\$ 2.062,39
16.0	PINTURA	4,97%	R\$ 6.292,40					100,00%	R\$ 6.292,40
17.0	ACESSIBILIDADE	0,31%	R\$ 393,88					100,00%	R\$ 393,88
18.0	MARQUISE	1,46%	R\$ 1.854,34					100,00%	R\$ 1.854,34
19.0	LIMPEZA FINAL	0,12%	R\$ 153,56					100,00%	R\$ 153,56
TOTAL		100,00%	R\$ 126.628,58	Parcela (%)	36,99%	Parcela (%)	26,20%	Parcela (%)	36,80%
				Acumulado (%)	36,99%	Acumulado (%)	63,20%	Acumulado (%)	100,00%
				Parcela (R\$)	R\$ 46.845,03	Parcela (R\$)	R\$ 33.179,10	Parcela (R\$)	R\$ 46.604,45
				Acumulado (R\$)	R\$ 46.845,03	Acumulado (R\$)	R\$ 80.024,13	Acumulado (R\$)	R\$ 126.628,58

Rayane Ribeiro Galvão
 Engenheira Civil
 CREA - MA 111.789.034-1



ESTADO DO MARANHÃO
PREFEITURA MUNICIPAL DE TRIZIDELA DO VALE
CNPJ: 01.558.070/0001-22
Av. Deputado Carlos Melo, nº 1670 - Aeroporto - CEP: 65727-000

PROponente:	Prefeitura Municipal de Trizidela do Vale - Maranhão
Objeto:	Construção de Posto de Saúde no Povoado Boa Vista do Pompeu no Município de Trizidela do Vale - MA
Endereço:	Povoado Boa Vista do Pompeu - Município de Trizidela do Vale - MA
BASE DE PREÇOS / DATA BASE:	ORSE SE 05/2021 - SBC MA 06/2021 - SEINFRA CE 027 - SINAPI MA 07/2021
	ENCARGOS SOCIAIS: 115,66%
	BDI: 22,47%

CURVA ABC

ITEM	FONTE	CÓDIGO	DESCRIÇÃO DOS SERVIÇOS	UNID.	QUANT.	VALOR UNITÁRIO (R\$)	VALOR TOTAL (R\$)	PARTIC. (%)	PARTICIP. ACUM.	ABC
5.1	SINAPI	87523	ALVENARIA DE VEDAÇÃO DE BLOCOS CERÂMICOS FURADOS NA HORIZONTAL DE 9X14X19CM (ESPESSURA 9CM) DE PAREDES COM ÁREA LÍQUIDA MAIOR OU IGUAL A 6M² COM VÃOS E ARGAMASSA DE ASENTAMENTO COM PREPARO EM BETONEIRA. AF_06/2014	M2	248,30	R\$ 96,62	R\$ 23.990,75	18,95%	18,95%	A
6.3	ORSE	S03314	REBOCO OU EMBOÇO INTERNO, DE PAREDE, COM ARGAMASSA TRAÇO T6 - 1:2:10 (CIMENTO / CAL / AREIA), ESPESSURA 1,5 CM	M2	215,90	R\$ 30,08	R\$ 6.494,27	5,13%	24,07%	A
10.0	SEINFRA	C3081	GRADE DE FERRO TUBULAR C/MOLDURA EM BARRA CHATA DE FERRO	M2	10,92	R\$ 462,15	R\$ 5.046,68	3,99%	28,06%	A
4.2	PRÓPRIA	COMP-959580	EXECUÇÃO DE ESTRUTURAS DE CONCRETO ARMADO, PARA EDIFICAÇÃO INSTITUCIONAL TÉRREA, FCK = 25 MPA. AF_01/2017	M3	1,33	R\$ 3.692,86	R\$ 4.911,50	3,88%	31,94%	A
3.2	SINAPI	93204	CINTA DE AMARRAÇÃO DE ALVENARIA MOLDADA IN LOCO EM CONCRETO. AF_03/2016	M	68,50	R\$ 69,18	R\$ 4.738,83	3,74%	35,68%	A
4.1	SINAPI	93204	CINTA DE AMARRAÇÃO DE ALVENARIA MOLDADA IN LOCO EM CONCRETO. AF_03/2016	M	68,50	R\$ 69,18	R\$ 4.738,83	3,74%	39,42%	A
10.4	SINAPI	94570	JANELA DE ALUMÍNIO DE CORRER COM 2 FOLHAS PARA VIDROS, COM VIDROS, BATENTE, ACABAMENTO COM ACETATO OU BRILHANTE E FERRAGENS, EXCLUSIVE ALIZAR E CONTRAMARCO. FORNECIMENTO E INSTALAÇÃO. AF_12/2019	M2	9,00	R\$ 395,73	R\$ 3.561,57	2,81%	42,24%	A
7.2	SINAPI	92539	TRAMA DE MADEIRA COMPOSTA POR RIPAS, CAIBROS E TERÇAS PARA TELHADOS DE ATÉ 2 ÁGUAS PARA TELHA DE ENCAIXE DE CERÂMICA OU DE CONCRETO, INCLUSIVE TRANSPORTE VERTICAL. AF_07/2019	M2	44,00	R\$ 80,35	R\$ 3.535,40	2,76%	45,03%	A
8.3	ORSE	2816	CAIXA DE PASSAGEM COLETORA DE AGUAS PLUVIAIS, EM ALVENARIA DE TIJOLOS MACIÇOS, DIM. INT. 0,25X0,85X1,00 - C/ GRADE DE CONCRETO	UND	4,00	R\$ 879,31	R\$ 3.517,24	2,78%	47,81%	A
16.2	SINAPI	88489	APLICAÇÃO MANUAL DE PINTURA COM TINTA LÁTEX ACRÍLICA EM PAREDES, DUAS DEMÃOS. AF_09/2014	M2	215,90	R\$ 15,43	R\$ 3.331,34	2,63%	50,44%	A
6.1	ORSE	S03310	CHAPISCO EM PAREDE COM ARGAMASSA TRAÇO T1 - 1:3 (CIMENTO / AREIA) - REVISADO 08/2015	M2	496,60	R\$ 6,67	R\$ 3.312,32	2,62%	53,05%	B
12.15	SEINFRA	C4162	FOSSA SEPTICA E SUMIDOURO EM ALVENARIA	UND	1,00	R\$ 3.305,94	R\$ 3.305,94	2,61%	55,66%	B
6.5	SBC	90685	PINGADEIRA CONCRETO PARA TOPO DE MUROS 0,20m	M	29,10	R\$ 104,30	R\$ 3.035,13	2,40%	58,06%	B
16.1	SINAPI	88497	APLICAÇÃO E LIXAMENTO DE MASSA LÁTEX EM PAREDES, DUAS DEMÃOS. AF_06/2014	M2	215,90	R\$ 13,25	R\$ 2.860,68	2,26%	60,32%	B
5.2	SINAPI	93187	VERGA MOLDADA IN LOCO EM CONCRETO PARA JANELAS COM MAIS DE 1,5 M DE VÃO. AF_03/2016	M	25,20	R\$ 111,73	R\$ 2.815,60	2,22%	62,54%	B
15.1	SINAPI	94990	EXECUÇÃO DE PASSARELO (CALÇADA) OU PISO DE CONCRETO COM CONCRETO MOLDADO IN LOCO, FEITO EM OBRA, ACABAMENTO CONVENCIONAL, NÃO ARMADO. AF_07/2016	M3	3,64	R\$ 742,98	R\$ 2.704,45	2,14%	64,68%	B
10.2	SINAPI	91315	KIT DE PORTA DE MADEIRA PARA PINTURA, SEMI-OCA (LEVE OU MÉDIA), PADRÃO POPULAR, 90X210CM, ESPESSURA DE 3,5CM, ITENS INCLUSOS: DOBRADIÇAS, MONTAGEM E INSTALAÇÃO DO BATENTE, FECHADURA COM EXECUÇÃO DO FURO - FORNECIMENTO E INSTALAÇÃO. AF_12/2019	UND	3,00	R\$ 828,20	R\$ 2.484,60	1,96%	66,64%	B
10.3	PRÓPRIA	COMP-4282	PORTA EM VIDRO TEMPERADO INCOLOR 10 MM COM FERRAGENS	M2	4,41	R\$ 542,04	R\$ 2.390,40	1,89%	68,53%	B
1.1	PRÓPRIA	COMP-74209/001	PLACA DE OBRA EM CHAPA DE AÇO GALVANIZADO	M2	6,00	R\$ 391,51	R\$ 2.349,06	1,86%	70,38%	B
3.1	SEINFRA	C0054	ALVENARIA DE EMBASAMENTO DE PEDRA ARGAMASSADA	M3	4,11	R\$ 556,96	R\$ 2.289,11	1,81%	72,19%	B

Rayane Ribeiro Galvão
Engenheira Civil
CREA - MA 111.789.034-1



ESTADO DO MARANHÃO
PREFEITURA MUNICIPAL DE TRIZIDELA DO VALE
CNPJ: 01.558.070/0001-22
Av. Deputado Carlos Melo, nº 1670 - Aeroporto - CEP: 65727-000

PROponente:	Prefeitura Municipal de Trizidela do Vale - Maranhão
Objeto:	Construção de Posto de Saúde no Povoado Boa Vista do Pompeu no Município de Trizidela do Vale - MA
Endereço:	Povoado Boa Vista do Pompeu - Município de Trizidela do Vale - MA
BASE DE PREÇOS / DATA BASE:	ORSE SE 05/2021 - SBC MA 06/2021 - SEINFRA CE 027 - SINAPI MA 07/2021
	ENCARGOS SOCIAIS: 115,66%
	BDI: 22,47%

CURVA ABC

ITEM	FONTE	CÓDIGO	DESCRIÇÃO DOS SERVIÇOS	UNID.	QUANT.	VALOR UNITÁRIO (R\$)	VALOR TOTAL (R\$)	PARTIC. (%)	PARTICIP. ACUM.	ABC
8.1	SINAPI	94229	CALHA EM CHAPA DE AÇO GALVANIZADO NÚMERO 24, DESENVOLVIMENTO DE 100 CM, INCLUSO TRANSPORTE VERTICAL. AF_07/2019	M	11,00	R\$ 198,36	R\$ 2.181,96	1,72%	73,91%	B
10.1	SINAPI	91313	KIT DE PORTA DE MADEIRA PARA PINTURA, SEMI-OCA (LEVE OU MÉDIA), PADRÃO POPULAR, 70X210CM, ESPESSURA DE 3,5CM. ITENS INCLUSOS: DOBRADIÇAS, MONTAGEM E INSTALAÇÃO DO BATENTE, FECHADURA COM EXECUÇÃO DO FURO - FORNECIMENTO E INSTALAÇÃO. AF_12/2019	UND	3,00	R\$ 724,09	R\$ 2.172,27	1,72%	75,63%	B
6.4	ORSE	S872736	REVESTIMENTO CERÂMICO PARA PAREDES INTERNAS COM PLACAS TIPO ESMALTADA EXTRA DE DIMENSÕES 33X45 CM APLICADAS EM AMBIENTES DE ÁREA MAIOR QUE 5 M² NA ALTURA INTEIRA DAS PAREDES. AF_06/2014	M2	32,40	R\$ 64,81	R\$ 2.099,84	1,66%	77,29%	B
15.2	ORSE	S87251S	REVESTIMENTO CERÂMICO PARA PISO COM PLACAS TIPO ESMALTADA EXTRA DE DIMENSÕES 45X45 CM APLICADA EM AMBIENTES DE ÁREA MAIOR QUE 10 M2. AF_06/2014	M2	42,53	R\$ 47,21	R\$ 2.007,84	1,59%	78,87%	B
18.1	ORSE	5057	REVESTIMENTO METÁLICO EM ALUMÍNIO COMPOSTO (ALUCOBOND), E=0,3MM, PINTURA KAYNAR 500 COMPOSTA POR SEIS CAMADAS, INCLUSIVE ESTRUTURA METÁLICA AUXILIAR EM PERFIL DE VIGA "U" DE 2" - FORNECIMENTO E MONTAGEM	M2	3,30	R\$ 561,92	R\$ 1.854,34	1,46%	80,34%	B
9.1	SINAPI	96113	FORRO EM PLACAS DE GESSO, PARA AMBIENTES COMERCIAIS. AF_05/2017_P	M2	42,53	R\$ 37,57	R\$ 1.597,85	1,26%	81,60%	C
5.3	SINAPI	93197	CONTRAVERGA MOLDADA IN LOCO EM CONCRETO PARA VÃOS DE MAIS DE 1,5 M DE COMPRIMENTO. AF_03/2016	M	14,10	R\$ 104,36	R\$ 1.471,48	1,16%	82,76%	C
7.1	SINAPI	94442	TELHAMENTO COM TELHA CERÂMICA DE ENCAIXE, TIPO ROMANA, COM ATÉ 2 ÁGUAS, INCLUSO TRANSPORTE VERTICAL. AF_07/2019	M2	44,00	R\$ 32,39	R\$ 1.425,16	1,13%	83,89%	C
3.3	PRÓPRIA	COMP-959580	EXECUÇÃO DE ESTRUTURAS DE CONCRETO ARMADO, PARA EDIFICAÇÃO INSTITUCIONAL TÉRREA, FCK = 25 MPA. AF_01/2017	M3	0,38	R\$ 3.692,86	R\$ 1.403,29	1,11%	84,99%	C
14.14	SINAPI	101493	ENTRADA DE ENERGIA ELÉTRICA, AÉREA, MONOFÁSICA, COM CAIXA DE EMBUTIR, CABO DE 10 MM2 E DISJUNTOR DIN 50A (NÃO INCLUSO O POSTE DE CONCRETO). AF_07/2020_P	UND	1,00	R\$ 1.346,25	R\$ 1.346,25	1,06%	86,06%	C
10.5	SINAPI	94569	JANELA DE ALUMÍNIO TIPO MAXIM-AR, COM VIDROS, BATENTE E FERRAGENS, EXCLUSIVO ALIZAR, ACABAMENTO E CONTRAMARCO. FORNECIMENTO E INSTALAÇÃO. AF_12/2019	M2	1,92	R\$ 623,14	R\$ 1.196,43	0,94%	87,00%	C
6.2	SINAPI	87536	EMBOÇO, PARA RECEBIMENTO DE CERÂMICA, EM ARGAMASSA TRAÇO 1:2:8, PREPARO MANUAL, APLICADO MANUALMENTE EM FACES INTERNAS DE PAREDES, PARA AMBIENTE COM ÁREA MAIOR QUE 10M2, ESPESSURA DE 20MM, COM EXECUÇÃO DE TALISCAS. AF_06/2014	M2	32,40	R\$ 31,85	R\$ 1.031,94	0,81%	87,82%	C
8.2	SINAPI	94231	RUFO EM CHAPA DE AÇO GALVANIZADO NÚMERO 24, CORTE DE 25 CM, INCLUSO TRANSPORTE VERTICAL. AF_07/2019	M	16,00	R\$ 62,50	R\$ 1.000,00	0,79%	88,61%	C
14.11	SINAPI	91854	ELETRODUTO FLEXÍVEL CORRUGADO, PVC, DN 25 MM (3/4"), PARA CIRCUITOS TERMINAIS, INSTALADO EM PAREDE - FORNECIMENTO E INSTALAÇÃO. AF_12/2015	M	111,00	R\$ 7,99	R\$ 886,89	0,70%	89,31%	C
3.4	SINAPI	98557	IMPERMEABILIZAÇÃO DE SUPERFÍCIE COM EMULSÃO ASFÁLTICA, 2 DEMÃOS AF_06/2018	M2	20,55	R\$ 39,39	R\$ 809,46	0,64%	89,95%	C

Rayane Ribeiro Galvão
Engenheira Civil
CREA - MA 111.789.034-1



ESTADO DO MARANHÃO
PREFEITURA MUNICIPAL DE TRIZIDELA DO VALE
CNPJ: 01.558.070/0001-22
Av. Deputado Carlos Melo, nº 1670 - Aeroporto - CEP: 65727-000

PROponente:	Prefeitura Municipal de Trizidela do Vale - Maranhão		
Objeto:	Construção de Posto de Saúde no Povoado Boa Vista do Pompeu no Município de Trizidela do Vale - MA		
Endereço:	Povoado Boa Vista do Pompeu - Município de Trizidela do Vale - MA		
BASE DE PREÇOS / DATA BASE:	ORSE SE 05/2021 - SBC MA 06/2021 - SEINFRA CE 027 - SINAPI MA 07/2021	ENCARGOS SOCIAIS:	115,66%
	- Valores Sem Desoneração	BDI:	22,47%

CURVA ABC

ITEM	FONTE	CÓDIGO	DESCRIÇÃO DOS SERVIÇOS	UNID.	QUANT.	VALOR UNITÁRIO (R\$)	VALOR TOTAL (R\$)	PARTIC. (%)	PARTICIP. ACUM.	ABC
11.1	SINAPI	86888	VASO SANITÁRIO SIFONADO COM CAIXA ACOPLADA LOUÇA BRANCA - FORNECIMENTO E INSTALAÇÃO. AF_01/2020	UND	2,00	R\$ 388,93	R\$ 777,86	0,61%	90,56%	C
8.4	SINAPI	89578	TUBO PVC, SÉRIE R, ÁGUA PLUVIAL, DN 100 MM, FORNECIDO E INSTALADO EM CONDUTORES VERTICAIS DE ÁGUAS PLUVIAIS. AF_12/2014	M	15,00	R\$ 50,91	R\$ 763,65	0,80%	91,16%	C
11.2	SINAPI	86939	LAVATÓRIO LOUÇA BRANCA COM COLUNA, *44 X 35,5* CM, PADRÃO POPULAR, INCLUSO SIFÃO FLEXÍVEL EM PVC, VÁLVULA E ENGATE FLEXÍVEL 30CM EM PLÁSTICO E COM TORNEIRA CROMADA PADRÃO POPULAR - FORNECIMENTO E INSTALAÇÃO. AF_01/2020	UND	2,00	R\$ 335,84	R\$ 671,68	0,53%	91,69%	C
12.1	ORSE	S11334	CAIXA DE GORDURA 0.60 X 0.60 X 0.60M	UND	1,00	R\$ 632,57	R\$ 632,57	0,50%	92,19%	C
12.2	ORSE	S04883	CAIXA DE INSPEÇÃO 0.60 X 0.60 X 0.60M	UND	1,00	R\$ 632,57	R\$ 632,57	0,50%	92,69%	C
7.4	ORSE	S00208	IMUNIZAÇÃO DE MADEIRAMENTO DE COBERTURA COM IMUNIZANTE INCOLOR TIPO PENETROL OU SIMILAR	M2	44,00	R\$ 13,29	R\$ 584,76	0,46%	93,16%	C
12.11	SINAPI	89849	TUBO PVC, SERIE NORMAL, ESGOTO PREDIAL, DN 150 MM, FORNECIDO E INSTALADO EM SUBCOLETOR AÉREO DE ESGOTO SANITÁRIO. AF_12/2014	M	8,78	R\$ 65,96	R\$ 579,13	0,46%	93,61%	C
13.30	SINAPI	34636	CAIXA D'ÁGUA EM POLIETILENO 1000 LITROS, COM TAMPA	UND	1,00	R\$ 538,75	R\$ 538,75	0,43%	94,04%	C
2.1	SINAPI	93358	ESCAVAÇÃO MANUAL DE VALA COM PROFUNDIDADE MENOR OU IGUAL A 1,30 M. AF_02/2021	M3	6,85	R\$ 69,33	R\$ 474,91	0,38%	94,41%	C
12.10	SINAPI	89714	TUBO PVC, SERIE NORMAL, ESGOTO PREDIAL, DN 100 MM, FORNECIDO E INSTALADO EM RAMAL DE DESCARGA OU RAMAL DE ESGOTO SANITÁRIO. AF_12/2014	M	8,30	R\$ 55,58	R\$ 461,31	0,36%	94,78%	C
11.3	SINAPI	11692	BANCADA/ BANCA EM MARMORE, POLIDO, BRANCO COMUM, E= *3* CM	M2	0,80	R\$ 557,57	R\$ 446,06	0,35%	95,13%	C
15.3	PRÓPRIA	COMP-8725	RODAPE CERÂMICO DE 7CM DE ALTURA COM PLACAS TIPO ESMALTADA EXTRA DE DIMENSÕES 45X45 CM APLICADA EM AMBIENTES DE ÁREA MAIOR QUE 10 M2. AF_06/2014	M	47,10	R\$ 9,42	R\$ 443,68	0,35%	95,48%	C
17.1	PRÓPRIA	COMP-512170	RAMPA PARA ACESSO DE DEFICIENTES, EM CONCRETO SIMPLES FCK=25MPA, DESEMPOLADA, COM PINTURA INDICATIVA, 02 DEMÃOS	UND	1,00	R\$ 393,88	R\$ 393,88	0,31%	95,79%	C
13.25	SINAPI	94650	TUBO, PVC, SOLDÁVEL, DN 40 MM, INSTALADO EM RESERVAÇÃO DE ÁGUA DE EDIFICAÇÃO QUE POSSUA RESERVATÓRIO DE FIBRA/FIBROCIMENTO FORNECIMENTO E INSTALAÇÃO. AF_06/2016	M	13,38	R\$ 26,60	R\$ 355,91	0,28%	96,07%	C
14.20	SINAPI	00039385	LUMINÁRIA LED PLAFON REDONDO DE SOBREPOR BIVOLT 12/13 W, D = *17* CM	UND	11,00	R\$ 29,12	R\$ 320,32	0,25%	96,33%	C
14.5	SINAPI	91930	CABO DE COBRE FLEXÍVEL ISOLADO, 6 MM², ANTI-CHAMA 450/750 V, PARA CIRCUITOS TERMINAIS - FORNECIMENTO E INSTALAÇÃO. AF_12/2015	M	25,70	R\$ 10,89	R\$ 279,87	0,22%	96,55%	C
2.2	PRÓPRIA	COMP-150539	ATERRO COM SOLO ARGILHO-ARENOSO COM COMPACTAÇÃO MANUAL	M3	4,25	R\$ 62,57	R\$ 265,92	0,21%	96,76%	C
14.16	SINAPI	92000	TOMADA BAIXA DE EMBUTIR (1 MÓDULO), 2P+T 10 A, INCLUINDO SUPORTE E PLACA - FORNECIMENTO E INSTALAÇÃO. AF_12/2015	UND	9,00	R\$ 28,19	R\$ 253,71	0,20%	96,96%	C
1.2	SINAPI	98524	LIMPEZA MANUAL DE VEGETAÇÃO EM TERRENO COM ENXADA. AF_05/2018	M2	87,75	R\$ 2,88	R\$ 252,72	0,20%	97,16%	C

Rayane Ribeiro Galvão
Engenheira Civil
CREA - MA 111.789.034-1



ESTADO DO MARANHÃO
PREFEITURA MUNICIPAL DE TRIZIDELA DO VALE
CNPJ: 01.558.070/0001-22
Av. Deputado Carlos Melo, nº 1670 - Aeroporto - CEP: 65727-000

PROponente:	Prefeitura Municipal de Trizidela do Vale - Maranhão		
Objeto:	Construção de Posto de Saúde no Povoado Boa Vista do Pompeu no Município de Trizidela do Vale - MA		
Endereço:	Povoado Boa Vista do Pompeu - Município de Trizidela do Vale - MA		
BASE DE PREÇOS / DATA BASE:	ORSE SE 05/2021 - SBC MA 06/2021 - SEINFRA CE 027 - SINAPI MA 07/2021	ENCARGOS SOCIAIS:	115,66%
	- Valores Sem Desoneração	BDI:	22,47%

CURVA ABC

ITEM	FORTE	CÓDIGO	DESCRIÇÃO DOS SERVIÇOS	UNID.	QUANT.	VALOR UNITÁRIO (R\$)	VALOR TOTAL (R\$)	PARTIC. (%)	PARTICIP. ACUM.	ABC
8.5	SINAPI	89809	JOELHO 90 GRAUS, PVC, SERIE NORMAL, ESGOTO PREDIAL, DN 100 MM, JUNTA ELÁSTICA, FORNECIDO E INSTALADO EM PRUMADA DE ESGOTO SANITÁRIO OU VENTILAÇÃO. AF_12/2014	UND	12,00	R\$ 20,87	R\$ 250,44	0,20%	97,35%	C
13.13	ORSE	S01050	ADAPTADOR DE PVC RÍGIDO SOLDÁVEL C/ FLANGES LIVRES P/ CAIXA DE ÁGUA DIÂM = 40MM X 11/4"	UND	4,00	R\$ 56,56	R\$ 226,24	0,18%	97,53%	C
14.8	SINAPI	91953	INTERRUPTOR SIMPLES (1 MÓDULO), 10A/250V, INCLUINDO SUPORTE E PLACA - FORNECIMENTO E INSTALAÇÃO. AF_12/2015	UND	8,00	R\$ 26,59	R\$ 212,72	0,17%	97,70%	C
13.11	SEINFRA	C2157	REGISTRO DE GAVETA BRUTO D= 20mm (3/4")	UND	3,00	R\$ 56,16	R\$ 168,48	0,13%	97,83%	C
13.22	SINAPI	89401	TUBO, PVC, SOLDÁVEL, DN 20MM, INSTALADO EM RAMAL DE DISTRIBUIÇÃO DE ÁGUA - FORNECIMENTO E INSTALAÇÃO. AF_12/2014	M	17,84	R\$ 8,61	R\$ 153,60	0,12%	97,96%	C
19.1	PRÓPRIA	COMP-439542	LIMPEZA E VARRIÇÃO FINAL	M2	87,75	R\$ 1,75	R\$ 153,56	0,12%	98,08%	C
14.7	ORSE	S04429	CAIXA DE INSPEÇÃO 0,30 X 0,30 X 0,40M	UND	1,00	R\$ 153,16	R\$ 153,16	0,12%	98,20%	C
14.4	SINAPI	91928	CABO DE COBRE FLEXÍVEL ISOLADO, 4 MM², ANTI-CHAMA 450/750 V, PARA CIRCUITOS TERMINAIS - FORNECIMENTO E INSTALAÇÃO. AF_12/2015	M	18,80	R\$ 7,92	R\$ 148,80	0,12%	98,32%	C
12.12	SINAPI	89711	TUBO PVC, SERIE NORMAL, ESGOTO PREDIAL, DN 40 MM, FORNECIDO E INSTALADO EM RAMAL DE DESCARGA OU RAMAL DE ESGOTO SANITÁRIO. AF_12/2014	M	7,34	R\$ 18,98	R\$ 139,31	0,11%	98,43%	C
7.3	SINAPI	94221	CUMEEIRA PARA TELHA CERAMICA EMBOÇADA COM ARGAMASSA TRAÇO 1:2:9 (CIMENTO, CAL E AREIA) PARA TELHADOS COM ATÉ 2 ÁGUAS, INCLUSO TRANSPORTE VERTICAL. AF_07/2019	M	5,50	R\$ 23,55	R\$ 129,53	0,10%	98,53%	C
14.19	SINAPI	91993	TOMADA ALTA DE EMBUTIR (1 MÓDULO), 2P+T 20 A, INCLUINDO SUPORTE E PLACA - FORNECIMENTO E INSTALAÇÃO. AF_12/2015	UND	3,00	R\$ 41,84	R\$ 125,52	0,10%	98,63%	C
12.13	SINAPI	89712	TUBO PVC, SERIE NORMAL, ESGOTO PREDIAL, DN 50 MM, FORNECIDO E INSTALADO EM RAMAL DE DESCARGA OU RAMAL DE ESGOTO SANITÁRIO. AF_12/2014	M	4,13	R\$ 28,84	R\$ 119,11	0,09%	98,72%	C
14.15	SINAPI	00039796	QUADRO DE DISTRIBUIÇÃO, SEM BARRAMENTO, EM PVC, DE EMBUTIR, PARA 12 DISJUNTORES NEMA OU 16 DISJUNTORES DIN	UND	1,00	R\$ 105,32	R\$ 105,32	0,08%	98,80%	C
16.3	SINAPI	102200	PINTURA TINTA DE ACABAMENTO (PIGMENTADA) ESMALTE SINTÉTICO ACETINADO EM MADEIRA, 1 DEMÃO. AF_01/2021	M2	13,08	R\$ 7,18	R\$ 100,38	0,08%	98,88%	C
13.16	SINAPI	89499	CURVA 90 GRAUS, PVC, SOLDÁVEL, DN 40MM, INSTALADO EM PRUMADA DE ÁGUA - FORNECIMENTO E INSTALAÇÃO. AF_12/2014	UND	4,00	R\$ 24,33	R\$ 97,32	0,08%	98,96%	C
14.21	SINAPI	96986	HASTE DE ATERRAMENTO 3/4 PARA SPDA - FORNECIMENTO E INSTALAÇÃO. AF_12/2017	UND	1,00	R\$ 95,20	R\$ 95,20	0,08%	99,04%	C
14.17	SINAPI	92008	TOMADA BAIXA DE EMBUTIR (2 MÓDULOS), 2P+T 10 A, INCLUINDO SUPORTE E PLACA - FORNECIMENTO E INSTALAÇÃO. AF_12/2015	UND	2,00	R\$ 45,33	R\$ 90,66	0,07%	99,11%	C
14.9	SINAPI	93853	DISJUNTOR MONOPOLAR TIPO DIN, CORRENTE NOMINAL DE 10A - FORNECIMENTO E INSTALAÇÃO. AF_10/2020	UND	6,00	R\$ 11,44	R\$ 68,64	0,05%	99,16%	C
14.18	SINAPI	91996	TOMADA MÉDIA DE EMBUTIR (1 MÓDULO), 2P+T 10 A, INCLUINDO SUPORTE E PLACA - FORNECIMENTO E INSTALAÇÃO. AF_12/2015	UND	2,00	R\$ 31,24	R\$ 62,48	0,05%	99,21%	C

Rayane Ribeiro Galvão
Engenheira Civil
CREA - MA 111.789.034-1



ESTADO DO MARANHÃO
PREFEITURA MUNICIPAL DE TRIZIDELA DO VALE
CNPJ: 01.558.070/0001-22
Av. Deputado Carlos Melo, n° 1670 - Aeroporto - CEP: 65727-000

PROponente:	Prefeitura Municipal de Trizidela do Vale - Maranhão
Objeto:	Construção de Posto de Saúde no Povoado Boa Vista do Pompeu no Município de Trizidela do Vale - MA
Endereço:	Povoado Boa Vista do Pompeu - Município de Trizidela do Vale - MA
BASE DE PREÇOS / DATA BASE:	ORSE SE 05/2021 - SBC MA 06/2021 - SEINFRA CE 027 - SINAPI MA 07/2021
	ENCARGOS SOCIAIS: 115,66%
	BDI: 22,47%

CURVA ABC

ITEM	FONTE	CÓDIGO	DESCRIÇÃO DOS SERVIÇOS	UNID.	QUANT.	VALOR UNITÁRIO (R\$)	VALOR TOTAL (R\$)	PARTIC. (%)	PARTICIP. ACUM.	ABC
12.8	SINAPI	89744	JOELHO 90 GRAUS, PVC, SERIE NORMAL, ESGOTO PREDIAL, DN 100 MM, JUNTA ELÁSTICA, FORNECIDO E INSTALADO EM RAMAL DE DESCARGA OU RAMAL DE ESGOTO SANITÁRIO. AF_12/2014	UND	2,00	R\$ 26,10	R\$ 52,20	0,04%	99,25%	C
13.29	ORSE	S04964	JOELHO 90° PVC RÍGIDO SOLDÁVEL C/BUCHA DE LATAO, D= 20MM X 1/2"	UND	3,00	R\$ 16,50	R\$ 49,50	0,04%	99,29%	C
13.24	SINAPI	89447	TUBO, PVC, SOLDÁVEL, DN 32MM, INSTALADO EM PRUMADA DE ÁGUA - FORNECIMENTO E INSTALAÇÃO. AF_12/2014	M	3,22	R\$ 14,26	R\$ 45,92	0,04%	99,33%	C
12.9	SINAPI	89731	JOELHO 90 GRAUS, PVC, SERIE NORMAL, ESGOTO PREDIAL, DN 50 MM, JUNTA ELÁSTICA, FORNECIDO E INSTALADO EM RAMAL DE DESCARGA OU RAMAL DE ESGOTO SANITÁRIO. AF_12/2014	UND	4,00	R\$ 11,45	R\$ 45,80	0,04%	99,36%	C
12.14	SINAPI	89796	TE, PVC, SERIE NORMAL, ESGOTO PREDIAL, DN 100 X 100 MM, JUNTA ELÁSTICA, FORNECIDO E INSTALADO EM RAMAL DE DESCARGA OU RAMAL DE ESGOTO SANITÁRIO. AF_12/2014	UND	1,00	R\$ 44,55	R\$ 44,55	0,04%	99,40%	C
13.5	ORSE	S01605	JOELHO 90° PVC RÍGIDO SOLDÁVEL E C/ROSCA DIAM = 20MM X 1/2"	UND	5,00	R\$ 8,90	R\$ 44,50	0,04%	99,43%	C
12.4	SINAPI	86882	SIFÃO DO TIPO GARRAFA/COPO EM PVC 1.1/4 X 1.1/2? - FORNECIMENTO E INSTALAÇÃO. AF_01/2020	UND	2,00	R\$ 21,66	R\$ 43,32	0,03%	99,47%	C
14.2	SINAPI	91893	CURVA 90 GRAUS PARA ELETRODUTO, PVC, ROSCÁVEL, DN 32 MM (1"), PARA CIRCUITOS TERMINAIS, INSTALADA EM FORRO - FORNECIMENTO E INSTALAÇÃO. AF_12/2015	UND	3,00	R\$ 14,43	R\$ 43,29	0,03%	99,50%	C
13.20	ORSE	S01144	JOELHO DE REDUÇÃO 90° DE PVC RÍGIDO SOLDÁVEL, MARROM DIAM = 32 X 25MM	UND	3,00	R\$ 13,63	R\$ 40,89	0,03%	99,53%	C
14.3	SINAPI	91876	LUA PARA ELETRODUTO, PVC, ROSCÁVEL, DN 32 MM (1"), PARA CIRCUITOS TERMINAIS, INSTALADA EM FORRO - FORNECIMENTO E INSTALAÇÃO. AF_12/2015	UND	5,00	R\$ 8,07	R\$ 40,35	0,03%	99,57%	C
14.1	SEINFRA	I6431	CAIXA DE EMBUTIR PVC - 3X3 OCTOGONAL	UND	11,00	R\$ 3,59	R\$ 39,49	0,03%	99,60%	C
13.7	ORSE	S01047	ADAPTADOR DE PVC RÍGIDO SOLDÁVEL C/ FLANGES LIVRES P/ CAIXA DE ÁGUA DIAM = 20MM X 1/2"	UND	2,00	R\$ 17,59	R\$ 35,18	0,03%	99,62%	C
14.6	SEINFRA	C0826	CAIXA DE PASSAGEM COM TAMPA PARAFUSADA 100X100X80mm	UND	1,00	R\$ 33,19	R\$ 33,19	0,03%	99,65%	C
12.3	SINAPI	89709	RALO SIFONADO, PVC, DN 100 X 40 MM, JUNTA SOLDÁVEL, FORNECIDO E INSTALADO EM RAMAL DE DESCARGA OU EM RAMAL DE ESGOTO SANITÁRIO. AF_12/2014	UND	2,00	R\$ 15,53	R\$ 31,06	0,02%	99,68%	C
13.17	SINAPI	89404	JOELHO 90 GRAUS, PVC, SOLDÁVEL, DN 20MM, INSTALADO EM RAMAL DE DISTRIBUIÇÃO DE ÁGUA - FORNECIMENTO E INSTALAÇÃO. AF_12/2014	UND	6,00	R\$ 4,79	R\$ 28,74	0,02%	99,70%	C
13.27	ORSE	S01170	TE 90° DE PVC RÍGIDO SOLDÁVEL, MARROM DIAM = 40MM	UND	1,00	R\$ 25,90	R\$ 25,90	0,02%	99,72%	C
14.13	SINAPI	91857	ELETRODUTO FLEXÍVEL CORRUGADO REFORÇADO, PVC, DN 32 MM (1"), PARA CIRCUITOS TERMINAIS, INSTALADO EM PAREDE - FORNECIMENTO E INSTALAÇÃO. AF_12/2015	M	2,00	R\$ 12,72	R\$ 25,44	0,02%	99,74%	C
12.7	SINAPI	89732	JOELHO 45 GRAUS, PVC, SERIE NORMAL, ESGOTO PREDIAL, DN 50 MM, JUNTA ELÁSTICA, FORNECIDO E INSTALADO EM RAMAL DE DESCARGA OU RAMAL DE ESGOTO SANITÁRIO. AF_12/2014	UND	2,00	R\$ 12,20	R\$ 24,40	0,02%	99,76%	C
13.14	ORSE	S89538S	ADAPTADOR CURTO COM BOLSA E ROSCA PARA REGISTRO, PVC, SOLDÁVEL, DN 25MM X 3/4", INSTALADO EM PRUMADA DE ÁGUA - FORNECIMENTO E INSTALAÇÃO. AF_12/2014	UND	6,00	R\$ 4,03	R\$ 24,18	0,02%	99,78%	C
13.23	SINAPI	89446	TUBO, PVC, SOLDÁVEL, DN 25MM, INSTALADO EM PRUMADA DE ÁGUA - FORNECIMENTO E INSTALAÇÃO. AF_12/2014	M	3,44	R\$ 6,64	R\$ 22,84	0,02%	99,80%	C
13.3	ORSE	S03206	REGISTRO TIPO ESFERA EM PVC C/BORBOLETA, D = 1/2"	UND	1,00	R\$ 21,85	R\$ 21,85	0,02%	99,81%	C

Rayane Ribeiro Gas
Engenheira Civil
CREA - MA 111.789.034-1



ESTADO DO MARANHÃO
 PREFEITURA MUNICIPAL DE TRIZIDELA DO VALE
 CNPJ: 01.558.070/0001-22
 Av. Deputado Carlos Melo, nº 1670 - Aeroporto - CEP: 65727-000

PROponente:	Prefeitura Municipal de Trizidela do Vale - Maranhão	ENCARGOS SOCIAIS:	115,66%
Objeto:	Construção de Posto de Saúde no Povoado Boa Vista do Pompeu no Município de Trizidela do Vale - MA	BDI:	22,47%
Endereço:	Povoado Boa Vista do Pompeu - Município de Trizidela do Vale - MA		
BASE DE PREÇOS / DATA BASE:	ORSE SE 05/2021 - SBC MA 06/2021 - SEINFRA CE 027 - SINAPI MA 07/2021 - Valores Sem Desoneração		

CURVA ABC

ITEM	FONTE	CÓDIGO	DESCRIÇÃO DOS SERVIÇOS	UNID.	QUANT.	VALOR UNITÁRIO (R\$)	VALOR TOTAL (R\$)	PARTIC. (%)	PARTICIP. ACUM.	ABC
12.5	SINAPI	93018	CURVA 90 GRAUS PARA ELETRODUTO, PVC, ROSCÁVEL, DN 50 MM (1 1/2") - FORNECIMENTO E INSTALAÇÃO. AF. 12/2015	UND	1,00	R\$ 21,82	R\$ 21,82	0,02%	99,63%	C
13.19	ORSE	S01143	JOELHO DE REDUÇÃO 90° DE PVC RÍGIDO SOLDÁVEL, MARROM DIÂM = 25 X 20MM	UND	2,00	R\$ 10,90	R\$ 21,80	0,02%	99,85%	C
13.1	ORSE	S06124	ASSENTAMENTO DE CAIXA DE HIDRÔMETRO	UND	1,00	R\$ 18,11	R\$ 18,11	0,01%	99,86%	C
13.21	ORSE	S01072	BUCHA DE REDUÇÃO CURTA DE PVC RÍGIDO SOLDÁVEL, MARROM, DIÂM = 32 X 25MM	UND	3,00	R\$ 5,99	R\$ 17,97	0,01%	99,88%	C
13.12	ORSE	S01605	JOELHO 90° PVC RÍGIDO SOLDÁVEL E C/ROSCA, DIÂM = 20MM X 1/2"	UND	2,00	R\$ 8,90	R\$ 17,80	0,01%	99,89%	C
13.18	SINAPI	94676	JOELHO 90 GRAUS, PVC, SOLDÁVEL, DN 40 MM INSTALADO EM RESERVAÇÃO DE ÁGUA DE EDIFICAÇÃO QUE POSSUA RESERVATÓRIO DE FIBRA/FIBROCIMENTO FORNECIMENTO E INSTALAÇÃO. AF. 06/2016	UND	1,00	R\$ 17,68	R\$ 17,68	0,01%	99,90%	C
13.2	SINAPI	00006036	REGISTRO DE ESFERA PVC, COM BORBOLETA, COM ROSCA EXTERNA, DE 1/2"	UND	1,00	R\$ 17,44	R\$ 17,44	0,01%	99,92%	C
14.12	SINAPI	91867	ELETRODUTO RÍGIDO ROSCÁVEL, PVC, DN 25 MM (3/4"), PARA CIRCUITOS TERMINAIS, INSTALADO EM LAJE - FORNECIMENTO E INSTALAÇÃO. AF. 12/2015	M	2,00	R\$ 8,11	R\$ 16,22	0,01%	99,93%	C
13.10	SINAPI	89358	JOELHO 90 GRAUS, PVC, SOLDÁVEL, DN 20MM, INSTALADO EM RAMAL OU SUB-RAMAL DE ÁGUA - FORNECIMENTO E INSTALAÇÃO. AF. 12/2014	UND	2,00	R\$ 6,93	R\$ 13,86	0,01%	99,94%	C
13.28	ORSE	S01176	TE DE REDUÇÃO 90° DE PVC RÍGIDO SOLDÁVEL, MARROM DIÂM = 25 X 20MM	UND	1,00	R\$ 13,25	R\$ 13,25	0,01%	99,95%	C
14.10	SINAPI	93855	DISJUNTOR MONOPOLAR TIPO DIN, CORRENTE NOMINAL DE 20A - FORNECIMENTO E INSTALAÇÃO. AF. 10/2020	UND	1,00	R\$ 13,04	R\$ 13,04	0,01%	99,96%	C
13.6	SINAPI	89439	TE SOLDÁVEL E COM ROSCA NA BOLSA CENTRAL, PVC, SOLDÁVEL, DN 20MM X 1/2", INSTALADO EM RAMAL DE DISTRIBUIÇÃO DE ÁGUA - FORNECIMENTO E INSTALAÇÃO. AF. 12/2014	UND	1,00	R\$ 10,01	R\$ 10,01	0,01%	99,97%	C
13.26	ORSE	S01167	TE 90° DE PVC RÍGIDO SOLDÁVEL, MARROM DIÂM = 20MM	UND	1,00	R\$ 9,54	R\$ 9,54	0,01%	99,98%	C
13.4	SINAPI	00001402	COLAR TOMADA PVC, COM TRAVAS, SAÍDA COM ROSCA, DE 32 MM X 1/2" OU 32 MM X 3/4", PARA LIGAÇÃO PREDIAL DE ÁGUA	UND	1,00	R\$ 9,11	R\$ 9,11	0,01%	99,98%	C
12.6	SINAPI	89726	JOELHO 45 GRAUS, PVC, SERIE NORMAL, ESGOTO PREDIAL, DN 40 MM, JUNTA SOLDÁVEL, FORNECIDO E INSTALADO EM RAMAL DE DESCARGA OU RAMAL DE ESGOTO SANITÁRIO. AF. 12/2014	UND	1,00	R\$ 7,04	R\$ 7,04	0,01%	99,99%	C
13.15	ORSE	S01071	BUCHA DE REDUÇÃO CURTA DE PVC RÍGIDO SOLDÁVEL, MARROM, DIÂM = 25 X 20MM	UND	1,00	R\$ 5,08	R\$ 5,08	0,00%	99,99%	C
13.8	SINAPI	89422	ADAPTADOR CURTO COM BOLSA E ROSCA PARA REGISTRO, PVC, SOLDÁVEL, DN 20MM X 1/2", INSTALADO EM RAMAL DE DISTRIBUIÇÃO DE ÁGUA - FORNECIMENTO E INSTALAÇÃO. AF. 12/2014	UND	1,00	R\$ 4,05	R\$ 4,05	0,00%	100,00%	C
13.9	ORSE	S01093	CAP DE PVC RÍGIDO SOLDÁVEL, MARROM, DIÂM = 20MM	UND	1,00	R\$ 3,64	R\$ 3,64	0,00%	100,00%	C
TOTAL							R\$ 126.628,58	100,00%	100,00%	

Rayane Ribeiro Galvão
 Engenheira Civil
 CREA - MA 111.789.034-1



ESTADO DO MARANHÃO
PREFEITURA MUNICIPAL DE TRIZIDELA DO VALE
CNPJ: 01.558.070/0001-22
Av. Deputado Carlos Melo, nº 1670 - Aeroporto - CEP: 65727-000

PROPONENTE:	Prefeitura Municipal de Trizidela do Vale - Maranhão		
OBJETO:	Construção de Posto de Saúde no Povoado Boa Vista do Pompeu no Município de Trizidela do Vale - MA		
ENDEREÇO:	Povoado Boa Vista do Pompeu - Município de Trizidela do Vale - MA		
BASE DE PREÇOS / DATA BASE:	ORSE SE 05/2021 - SBC MA 06/2021 - SEINFRA CE 027 - SINAPI MA 07/2021 - Valores Sem Desoneração	ENCARGOS SOCIAIS:	115,66%
		BDI:	22,47%

COMPOSIÇÃO DO BDI - BENEFÍCIO E DESPESAS INDIRETAS

TIPO DE OBRA DO EMPREENDIMENTO	DESONERAÇÃO
Construção e Reforma de Edifícios	Não

Conforme legislação tributária municipal, definir estimativa de percentual da base de cálculo para o ISS:	100,00%
Sobre a base de cálculo, definir a respectiva alíquota do ISS (entre 2% e 5%):	5,00%

Itens	Siglas	% Adotado	Situação	1º Quartil	Médio	3º Quartil
Administração Central	AC	3,00%	-	3,00%	4,00%	5,50%
Seguro e Garantia	SG	0,80%	-	0,80%	0,80%	1,00%
Risco	R	0,97%	-	0,97%	1,27%	1,27%
Despesas Financeiras	DF	0,59%	-	0,59%	1,23%	1,39%
Lucro	L	6,16%	-	6,16%	7,40%	8,96%
Tributos (impostos COFINS 3%, e PIS 0,65%)	CP	3,65%	-	3,65%	3,65%	3,65%
Tributos (ISS, variável de acordo com o município)	ISS	5,00%	-	0,00%	2,50%	5,00%
Tributos (Contribuição Previdenciária sobre a Receita Bruta - 0% ou 4,5% - Desoneração)	CPRB	0,00%	OK	0,00%	4,50%	4,50%
BDI SEM desoneração (Fórmula Acórdão TCU)	BDI PAD	22,47%	OK	20,34%	22,12%	25,00%

O valor da taxa do BDI é definido em conformidade com a metodologia adotada pelo TCU nos acórdãos 2369/2011 e 2622/2013:

$$BDI = \frac{(1+AC+S+R+G).(1+DF).(1+L)}{(1-I)} - 1$$

Declaro para os devidos fins que, conforme legislação tributária municipal, a base de cálculo para Construção e Reforma de Edifícios, é de 100%, com a respectiva alíquota de 5%.

Declaro para os devidos fins que o regime de Contribuição Previdenciária sobre a Receita Bruta adotado para elaboração do orçamento foi SEM Desoneração, e que esta é a alternativa mais adequada para a Administração Pública.

TRIZIDELA DO VALE - MARANHÃO

Data

Responsável Técnico

Responsável Tomador

Nome:
Título:
CREA/CAU:

Nome:
Cargo:

ART/RRT:

Rayane Ribeiro Galvão
Engenheira Civil
CREA - MA 111.789.034-1



ESTADO DO MARANHÃO
PREFEITURA MUNICIPAL DE TRIZIDELA DO VALE
CNPJ: 01.558.070/0001-22
Av. Deputado Carlos Melo, nº 1670 - Aeroporto - CEP: 65727-000

PROPONENTE:	Prefeitura Municipal de Trizidela do Vale - Maranhão		
OBJETO:	Construção de Posto de Saúde no Povoado Boa Vista do Pompeu no Município de Trizidela do Vale - MA		
ENDEREÇO:	Povoado Boa Vista do Pompeu - Município de Trizidela do Vale - MA		
BASE DE PREÇOS / DATA BASE:	ORSE SE 05/2021 - SBC MA 06/2021 - SEINFRA CE 027 - SINAPI MA 07/2021	ENCARGOS SOCIAIS:	115,66%
	Valores Sem Desoneração	BDI:	22,47%

ENCARGOS SOCIAIS SOBRE A MÃO DE OBRA

ITEM	DESCRIÇÃO	COM DESONERAÇÃO		SEM DESONERAÇÃO	
		HORISTA %	MENSALISTA %	HORISTA %	MENSALISTA %
GRUPO A					
A1	INSS	0,00%	0,00%	20,00%	20,00%
A2	SESI	1,50%	1,50%	1,50%	1,50%
A3	SENAI	1,00%	1,00%	1,00%	1,00%
A4	INCRA	0,20%	0,20%	0,20%	0,20%
A5	SEBRAE	0,60%	0,60%	0,60%	0,60%
A6	Salário Educação	2,50%	2,50%	2,50%	2,50%
A7	Seguro Contra Acidentes Trabalho	3,00%	3,00%	3,00%	3,00%
A8	FGTS	8,00%	8,00%	8,00%	8,00%
A9	SECONCI	1,00%	1,00%	1,00%	1,00%
A	Total	17,80%	17,80%	37,80%	37,80%
GRUPO B					
B1	Repouso Semanal Remunerado	17,87%	-	17,87%	-
B2	Feriados	3,95%	-	3,95%	-
B3	Auxílio-Enfermidade	0,86%	0,67%	0,86%	0,67%
B4	13º Salário	10,70%	8,33%	10,70%	8,33%
B5	Licença Paternidade	0,07%	0,06%	0,07%	0,06%
B6	Faltas Justificadas	0,71%	0,56%	0,71%	0,56%
B7	Dias de Chuvas	1,46%	-	1,46%	-
B8	Auxílio Acidente de Trabalho	0,11%	0,08%	0,11%	0,08%
B9	Férias Gozadas	14,04%	10,93%	14,04%	10,93%
B10	Salário Maternidade	0,03%	0,03%	0,03%	0,03%
B	Total	49,80%	20,66%	49,80%	20,66%
GRUPO C					
C1	Aviso Prévio Indenizado	4,44%	3,46%	4,44%	3,46%
C2	Aviso Prévio Trabalhado	0,10%	0,08%	0,10%	0,08%
C3	Férias Indenizadas	0,00%	0,00%	0,00%	0,00%
C4	Depósito Rescisão Sem Justa Causa	3,94%	3,07%	3,94%	3,07%
C5	Indenização Adicional	0,37%	0,29%	0,37%	0,29%
C	Total	8,85%	6,90%	8,85%	6,90%
GRUPO D					
D1	Reincidência de A sobre B	8,86%	3,68%	18,82%	7,81%
D2	Reincidência de A sobre Aviso Prévio Trabalhado + Reincidência de FGTS sobre Aviso Prévio Indenizado	0,37%	0,29%	0,39%	0,31%
D	Total	9,23%	3,97%	19,21%	8,12%
TOTAL (A + B+ C + D)		85,68%	49,33%	115,66%	73,48%

Rayane Ribeiro Galvão
Engenheira Civil
CREA - MA 111.789.034-1



ESTADO DO MARANHÃO
PREFEITURA MUNICIPAL DE TRIZIDELA DO VALE
CNPJ: 01.558.070/0001-22
Av. Deputado Carlos Melo, nº 1670 - Aeroporto - CEP: 65.727-000

MEMORIAL DESCRITIVO

ESPECIFICAÇÕES TÉCNICAS

NORMAS DE EXECUÇÃO

PROPONENTE:	Prefeitura Municipal de Trizidela do Vale - Maranhão
OBJETO:	Construção de Posto de Saúde no Povoado Boa Vista do Pompeu no Município de Trizidela do Vale - MA
ENDEREÇO:	Povoado Boa Vista do Pompeu no Município de Trizidela do Vale - MA
BASE DE PREÇOS / DATA BASE:	ORSE SE 05/2021 - SBC MA 06/2021 - SEINFRA CE 027 - SINAPI MA 07/2021 - Valores Sem Desoneração

TRIZIDELA DO VALE - MA

2021

PROPONENTE: Prefeitura Municipal de Trizidela do Vale

Rayane Ribeiro Galvão
Engenheira Civil
CREA - MA 111.789.034-1



ESTADO DO MARANHÃO
PREFEITURA MUNICIPAL DE TRIZIDELA DO VALE
CNPJ: 01.558.070/0001-22
Av. Deputado Carlos Melo, nº 1670 - Aeroporto - CEP: 65.727-000

OBJETO: Construção de Posto de Saúde no Povoado Boa Vista do Pompeu no Município de Trizidela do Vale - MA

ENDEREÇO: Povoado Boa Vista do Pompeu no Município de Trizidela do Vale - MA

BASE DE PREÇOS / DATA BASE: ORSE SE 05/2021 - SBC MA 06/2021 - SEINFRA CE 027 - SINAPI MA 07/2021 - Valores Sem Desoneração

O presente memorial descritivo tem por objetivo relatar os serviços e especificar os materiais necessários à Construção de Posto de Saúde no Povoado Boa Vista do Pompeu no Município de Trizidela do Vale – MA.

Na elaboração do quadro orçamentário foram adotados Preços Unitários Não Desonerados com base na Tabela ORSE SE 05/2021 - SBC MA 06/2021 - SEINFRA CE 027 - SINAPI MA 07/2021 - Valores Sem Desoneração.

- **VALOR TOTAL COM BDI - SEM DESONERAÇÃO: R\$ 126.628,58**

SERVIÇOS CONTEMPLADOS

O projeto contempla nos serviços preliminares, a limpeza de vegetação existente in loco, bem como, integra escavação de vala de forma manual e aterro com solo argiloso – arenoso.

Deverão ser executadas alvenaria de embasamento, de pedra argamassada, sobre as valas de escavação manual, para recebimento de cinta de amarração de alvenaria moldada in loco, conforme o projeto arquitetônico.

O presente projeto, também contempla a execução de estruturas de concreto armado para bloco de fundações, de acordo com o projeto arquitetônico.

As cintas inferiores receberão impermeabilização para bloqueio da umidade que vem diretamente do solo.

Rayane Ribeiro Galvão
Engenheira Civil
CREA - MA 111.789.034-1



ESTADO DO MARANHÃO
PREFEITURA MUNICIPAL DE TRIZIDELA DO VALE
CNPJ: 01.558.070/0001-22
Av. Deputado Carlos Melo, nº 1670 - Aeroporto - CEP: 65.727-000

Será executado alvenaria de vedação para paredes e platibandas, e será aplicado chapisco em ambos, para melhoramento de aderência.

Deverá ser executado nas paredes os serviços de chapisco e reboco, e em ambientes que recebera revestimento cerâmico será aplicado emboço na mesma. Por conseguinte, nas pinturas será realizado emassamento e lixamento das paredes, bem como, aplicação de pintura com tinta acrílica e pigmentada.

O projeto contempla também, calha em chapa de aço galvanizada e rufo em chapa de aço no sistema de drenagem pluvial.

Será colocado portas de 70x210 e 90x210 cm, bem como, portas de vidro temperado e janelas de alumínio.

A execução do projeto considera bancada de mármore polido. E rampa para acesso de pessoas com deficiência em concreto armado.

CONDIÇÕES GERAIS PARA EXECUÇÃO DOS SERVIÇOS

O conjunto das especificações apresentadas a seguir, tem por finalidade estabelecer as condições que deverão reger a execução dos serviços requisitados pela Contratante.

Estas especificações têm como objetivo definir os critérios técnicos básicos para execução de cada serviço em particular, fixando condições mínimas a serem observadas na aquisição, fornecimento e emprego de materiais.

EXECUÇÃO DOS SERVIÇOS

Esse projeto foi viabilizado de acordo com questões normativas vigentes. Cada parte do projeto a qual contenha aspectos em normas, foram abordados de acordo com as mesmas.

Rayane Ribeiro Galvão
Engenheira Civil
CREA - MA 111.789.034-1



ESTADO DO MARANHÃO
PREFEITURA MUNICIPAL DE TRIZIDELA DO VALE
CNPJ: 01.558.070/0001-22
Av. Deputado Carlos Melo, nº 1670 - Aeroporto - CEP: 65.727-000

A Execução dos serviços deverá obedecer rigorosamente, em todos os pormenores, aos seguintes itens:

- Requisitos de Normas e/ou Especificações, Métodos de Ensaio e Terminologia estabelecidos pela Associação Brasileira de Normas Técnicas (ABNT) ou formulados por laboratórios ou institutos de Pesquisas Tecnológicas Brasileiras.
- Requisitos de Normas e/ou Especificações e/ou Métodos de Ensaio e/ou Padrões estabelecidos por entidades estrangeiras congêneres (ASTN, DIN e outras), quando da inexistência de Normas e/ou Especificações brasileiras correspondentes, para determinados tipos de materiais ou serviços.
- Recomendações, instruções e especificações de Fabricantes de materiais e/ou de Especificações em sua aplicação.
- Dispositivos aplicáveis da Legislação vigente (Federal, Estadual ou Municipal), relativos a materiais, segurança, proteção, instalação de canteiro de obras e de demais aspectos das construções.

O contratado deverá dar início aos serviços e obras dentro do prazo pré-estabelecido no contrato conforme a data Ordem de Serviço expedida pela Prefeitura Municipal.

Os serviços contratados serão executados rigorosamente de acordo com estas Especificações, os desenhos e demais elementos neles referidos.

Serão impugnados pela Fiscalização todos os trabalhos que não satisfaçam às condições contratuais.

Ficará a CONTRATADA obrigada a demolir e a refazer os trabalhos impugnados logo após a oficialização pela Fiscalização, ficando por sua conta exclusiva as despesas decorrentes dessas providências.

A CONTRATADA será responsável pelos danos causados a Prefeitura e a terceiros, decorrentes de sua negligência, imperícia e omissão.

Rayane Ribeiro Galvão
Engenheira Civil
CREA - MA 111.789.034-1



ESTADO DO MARANHÃO
PREFEITURA MUNICIPAL DE TRIZIDELA DO VALE
CNPJ: 01.558.070/0001-22
Av. Deputado Carlos Melo, nº 1670 - Aeroporto - CEP: 65.727-000

Será mantido pela CONTRATADA, perfeito e ininterrupto serviço de vigilância nos recintos de trabalho, cabendo-lhe toda a responsabilidade por quaisquer danos decorrentes de negligência durante a execução das obras, até a entrega definitiva.

A utilização de equipamentos, aparelhos e ferramentas deverá ser apropriada a cada serviço, a critério da Fiscalização e Supervisão.

A CONTRATADA tomará todas as precauções e cuidados no sentido de garantir inteiramente a estabilidade de prédios vizinhos, canalizações e redes que possam ser atingidas, pavimentações das áreas adjacentes e outras propriedades de terceiros, e ainda a segurança de operários e transeuntes durante a execução de todas as etapas da obra.

Os serviços correspondentes a Drenagem Superficial, que diz respeito a implantação de meio fio e sarjeta não estão inclusos no presente projeto, e ficarão a cargo do CONTRATANTE.

MATERIAIS EMPREGADOS

Todo material a ser empregado na obra será de primeira qualidade e suas especificações deverão ser respeitadas. Quaisquer modificações deverão ser autorizadas pela fiscalização.

Caso julgue necessário, a Fiscalização e Supervisão poderão solicitar a apresentação de certificados de ensaios relativos a materiais a serem utilizados e o fornecimento de amostras dos mesmos.

Os materiais adquiridos deverão ser estocados de forma a assegurar a conservação de suas características e qualidades para emprego nas obras, bem como a facilitar sua inspeção. Quando se fizer necessário, os materiais serão estocados sobre plataformas de superfícies limpas e adequadas para tal fim, ou ainda em depósitos resguardados das intempéries.

Rayane Ribeiro Galvão
Engenheira Civil
CREA - MA 111.789.034-1



ESTADO DO MARANHÃO
PREFEITURA MUNICIPAL DE TRIZIDELA DO VALE
CNPJ: 01.558.070/0001-22
Av. Deputado Carlos Melo, nº 1670 - Aeroporto - CEP: 65.727-000

De um modo geral, serão válidas todas as instruções, especificações e normas oficiais no que se refere à recepção, transporte, manipulação, emprego e estocagem dos materiais a serem utilizados nas diferentes obras.

Todos os materiais, salvo disposto em contrário nas Especificações Técnicas, serão fornecidos pela CONTRATADA.

MÃO DE OBRA

A CONTRATADA manterá na obra engenheiros, mestres, operários e funcionários administrativos em número e especialização compatíveis com a natureza dos serviços, bem como materiais em quantidade suficiente para a execução dos trabalhos.

Todo pessoal da CONTRATADA deverá possuir habilitação e experiência para executar, adequadamente, os serviços que lhes forem atribuídos.

Qualquer empregado da CONTRATADA ou de qualquer subcontratada que, na opinião da Fiscalização, não executar o seu trabalho de maneira correta e adequada, ou seja, desrespeitoso, temperamental, desordenado ou indesejável por outros motivos, deverá, mediante solicitação por escrito da Fiscalização, ser afastado imediatamente pela CONTRATADA.

FISCALIZAÇÃO

A existência da fiscalização e a aprovação por parte desta dos serviços executados, não exime a contratada da responsabilidade sobre a totalidade destes serviços.

Rayane Ribeiro Galvão
Engenheira Civil
CREA - MA 111.789.034-1



ESTADO DO MARANHÃO
PREFEITURA MUNICIPAL DE TRIZIDELA DO VALE
CNPJ: 01.558.070/0001-22
Av. Deputado Carlos Melo, nº 1670 - Aeroporto - CEP: 65.727-000

FONTE DOS PREÇOS UTILIZADOS

Para o orçamento do Projeto em questão foi utilizado a Tabela ORSE, SBC, SEINFRA E SINAPI como referência e quando não encontrado serviços foram utilizadas composições próprias, de acordo com a Planilha de Orçamento em anexo.

BDI UTILIZADO

O BDI (Benefício E Despesas Indiretas) presente no orçamento e na composição de BDI, está calculado de acordo com Acórdão do TCU e com a planilha múltipla da CAIXA, seguindo os parâmetros exigidos conforme o porte de obra.

Desta forma, o proponente adota um BDI de acordo com Planilha em anexo.

ENCARGOS SOCIAIS

Os encargos sociais utilizados no atual projeto estão de acordo com os valores adotados pelo SINAPI, e a tabela com os respectivos valores usados seguem em anexo ao orçamento.

DEFINIÇÕES DE ESCOPO E SERVIÇOS

É apresentado abaixo o escopo de serviços que serão executados nesse projeto da Construção de Posto de Saúde no Povoado Boa Vista do Pompeu no Município de Trizidela do Vale - MA:

1.0	SERVIÇOS PRELIMINARES
2.0	MOVIMENTO DE TERRA
3.0	INFRAESTRUTURA

Rayane Ribeiro Galvão
Engenheira Civil
CREA - MA 111.789.034-1



ESTADO DO MARANHÃO
PREFEITURA MUNICIPAL DE TRIZIDELA DO VALE
CNPJ: 01.558.070/0001-22
Av. Deputado Carlos Melo, nº 1670 - Aeroporto - CEP: 65.727-000

4.0	SUPER ESTRUTURAS
5.0	ALVENARIA E VEDAÇÃO
6.0	REVESTIMENTO
7.0	COBERTURA
8.0	DRENAGEM PLUVIAL
9.0	FORRO
10.0	ESQUADRIAS
11.0	LOUÇAS E METAIS
12.0	INSTALAÇÕES SANITÁRIAS
13.0	INSTALAÇÕES HIDRÁULICAS
14.0	INSTALAÇÃO ELETRICAS
15.0	PISO
16.0	PINTURA
17.0	ACESSIBILIDADE
18.0	MARQUISE
19.0	LIMPEZA FINAL

DESCRIÇÃO DOS SERVIÇOS A SEREM EXECUTADOS

1.0 –SERVIÇOS PRELIMINARES

PLACA DE OBRA EM CHAPA DE ACO GALVANIZADO

A contratada deverá fornecer e assentar, antes do início da obra, em local indicado pela Fiscalização, placa de obra em chapa galvanizada. Deverá ser afixada sobre estrutura de madeira compatível com as suas dimensões (3,00x2,00m), e

Rayane Ribeiro Galvão
Engenheira Civil
CREA - MA 111.789.034-1



ESTADO DO MARANHÃO
PREFEITURA MUNICIPAL DE TRIZIDELA DO VALE
CNPJ: 01.558.070/0001-22
Av. Deputado Carlos Melo, nº 1670 - Aeroporto - CEP: 65.727-000

corresponde a placa principal da obra (com todas as informações pertinentes a obra, como fonte de recurso, etc.).

A placa deverá ser confeccionada nas dimensões e no modelo fornecidos pela Prefeitura. Caso, durante o decorrer da obra, alguma placa seja danificada, a mesma deverá ser recuperada ou substituída, a critério da Fiscalização, sem que isso acarrete nenhum ônus adicional para a PREFEITURA.

Deverá compreender o fornecimento dos materiais, ferramentas e mão-de-obra necessários à completa confecção e instalação das placas nos locais a serem determinados pela fiscalização, incluindo todos os dispositivos de fixação.

Fica a contratada obrigada a obter todas as licenças, aprovações e franquias necessárias aos serviços contratados, pagando os emolumentos previstos em lei, bem como dispor de todos os equipamentos de proteção individual – EPI.

Unidade de medição

Para fins de recebimento, a unidade de medição é o metro quadrado.

LIMPEZA MANUAL DE VEGETAÇÃO EM TERRENO COM ENXADA

A capina e limpeza será realizada em toda área do terreno na qual compreende o corte e remoção de toda a vegetação, qualquer que seja sua densidade, tocos de árvores e raízes com diâmetro inferior a 0,15m, na profundidade de 20 cm, bem como de quaisquer outros objetos e materiais indesejáveis existentes.

Deverá ser executado mediante a utilização de equipamentos adequados, complementados com o emprego de serviços manuais.

O material resultante do processo de limpeza será removido em conformidade com as determinações da FISCALIZAÇÃO. Caso seja reutilizado posteriormente, será depositado em áreas que não interfiram no funcionamento das operações aeroportuárias sob orientação da FISCALIZAÇÃO.

Rayane Ribeiro Galvão
Engenheira Civil
CREA - MA 111.789.034-1



ESTADO DO MARANHÃO
PREFEITURA MUNICIPAL DE TRIZIDELA DO VALE
CNPJ: 01.558.070/0001-22
Av. Deputado Carlos Melo, nº 1670 - Aeroporto - CEP: 65.727-000

Unidade de medição

Para fins de recebimento, a unidade de medição é metro quadrado.

2.0 MOVIMENTO DE TERRA

ESCAVAÇÃO MANUAL DE VALA COM PROFUNDIDADE MENOR OU IGUAL A 1,30 M

Servente: profissional que executa a escavação da vala com o uso de equipamentos manuais.

Deverá ser escavado a área de implantação do muro de arrimo, com dimensões conforme memória de cálculo e projeto arquitetônico.

Escavar a vala de acordo com o projeto de engenharia.

A escavação deve atender às exigências da NR 18.

Unidade de medição

Para fins de recebimento, a unidade de medição é metro cúbico.

ATERRO COM SOLO ARGILO-ARENOSO COM COMPACTAÇÃO MANUAL

O presente serviço inclui a utilização de aterro na área de execução das escadarias.

Deverá ser executado por:

Servente: profissional que lança o material, de forma manual, para o interior da vala e manipula o soquete de apiloamento de solos.

Lançamento manual do material de aterro em camadas seguidas de compactação manual com soquete.

O aterro deve atender às exigências da NR 18.

Rayane Ribeiro Galvão
Engenheira Civil
CREA - MA 111.789.034-1



ESTADO DO MARANHÃO
PREFEITURA MUNICIPAL DE TRIZIDELA DO VALE
CNPJ: 01.558.070/0001-22
Av. Deputado Carlos Melo, nº 1670 - Aeroporto - CEP: 65.727-000

Unidade de medição

Para fins de recebimento, a unidade de medição é metro cúbico.

3.0 INFRAESTRUTURA

ALVENARIA DE EMBASAMENTO DE PEDRA ARGAMASSADA

A alvenaria de embasamento, é a alvenaria que fica na base da edificação exatamente abaixo das cintas de amarração. Assim, tem como principal finalidade, regularizar o nível para o início da alvenaria de elevação. A alvenaria de embasamento, pode ser de tijolo maciço de barro ou de bloco de concreto assentada com argamassa de cimento e areia. O tijolo maciço é o mais utilizado em função das suas dimensões, facilitando a construção em diversas espessuras, adequando as necessidades do local. Deverão ser selecionadas pedras de boa qualidade, não se admitindo o uso de material em estado de decomposição ou proveniente de capa de pedreira. O assentamento será feito, preferencialmente, com argamassa no traço T4 (1:5 de cimento e areia); As pedras serão colocadas lado a lado formando uma camada horizontal; em seguida, a superfície formada será umedecida em toda sua extensão; Será, então, lançada uma camada de argamassa, de modo a possibilitar a aderência com a camada de pedras subsequente.

Unidade de Medição

Para fins de recebimento, a unidade de medição é metro cúbico.

CINTA DE AMARRAÇÃO DE ALVENARIA MOLDADA IN LOCO EM CONCRETO

Deverá ser executado cinta de amarração em toda a estrutura da guarita. As barras e os fios de aço para armadura de concreto deverão seguir a norma da NBR – 7480 e o cimento CP 2. Sobre as fundações de alvenaria de pedras deverá ser executada cinta de concreto armado com $f_{ck} > 25$ Mpa. Essa cinta seguirá a técnica

Rayane Ribeiro Galvão
Engenheira Civil
CREA - MA 111.789.034-1



ESTADO DO MARANHÃO
PREFEITURA MUNICIPAL DE TRIZIDELA DO VALE
CNPJ: 01.558.070/0001-22
Av. Deputado Carlos Melo, nº 1670 - Aeroporto - CEP: 65.727-000

e cuidados exigidos para o concreto, formas e ferragens. Deverá Ter as dimensões de acordo com o cálculo a ser apresentado pelo responsável técnico pela obra e aprovado pela fiscalização. Apenas para efeito de estabelecimento do preço base do presente projeto foi considerada uma viga de 30 x 15, armada com aço CA-60 - diâmetro 12,5 mm, estribada a cada 0,15m, com aço CA-60 diâmetro 4,2mm.

Unidade de Medição

Para fins de recebimento, a unidade de medição é metro.

EXECUÇÃO DE ESTRUTURAS DE CONCRETO ARMADO, PARA EDIFICAÇÃO INSTITUCIONAL TÉRREA, FCK = 25 MPA

O concreto armado é uma estrutura que utiliza armações feitas de barras de aço em conjunto com o concreto. As ferragens têm como objetivo resistir aos esforços de tração e tornar a edificação mais resistente. Desse modo, deverá ser executado estrutura de concreto armado na guarita, com colunas de 20x20 e vigas de 15x30 cm. O concreto pode ser preparado no canteiro de obra ou fornecido por usinas, que têm um controle mais preciso e seguro da mistura de componentes. A armadura de concreto estrutural é feita de aço e suas especificações e características devem seguir a ABNT NBR 7480 – Barras e Fios de Aço destinados a Armaduras para Concreto Armado. O principal objetivo da armadura de concreto estrutural é oferecer resistência às tensões de compressão e tração.

Unidade de Medição

Para fins de recebimento, a unidade de medição é em metro cúbico.

IMPERMEABILIZAÇÃO DE SUPERFÍCIE COM EMULSÃO ASFÁLTICA, 2 DEMÃOS

Deverá ser executada a impermeabilização nas fundações da construção, com utilização de emulsão asfáltica com elastômeros para impermeabilização. A

Rayane Ribeiro Galvão
Engenheira Civil
CREA - MA 111.789.034-1



ESTADO DO MARANHÃO
PREFEITURA MUNICIPAL DE TRIZIDELA DO VALE
CNPJ: 01.558.070/0001-22
Av. Deputado Carlos Melo, nº 1670 - Aeroporto - CEP: 65.727-000

superfície deve estar limpa, seca e isenta de partículas soltas, pinturas, graxa, óleo ou desmoldantes; Aplicar a emulsão asfáltica com brocha ou trincha; Aguardar de 2 a 3 horas para aplicar a segunda demão em sentido cruzado ao da primeira demão; Após a aplicação em toda área e o tratamento dos ralos e dos pontos emergentes, realizar o teste de estanqueidade, enchendo a área com uma lâmina d'água de cerca 5 cm e deixar por no mínimo 72 horas para verificar se há algum vazamento.

Unidade de medição

Para fins de recebimento, a unidade de medição é metro quadrado.

4.0 SUPER ESTRUTURA

CINTA DE AMARRAÇÃO DE ALVENARIA MOLDADA IN LOCO EM CONCRETO

Deverá ser executado cinta de amarração em toda a estrutura da edificação. As barras e os fios de aço para armadura de concreto deverão seguir a norma da NBR – 7480 e o cimento CP 2. Sobre as fundações de alvenaria de pedras deverá ser executada cinta de concreto armado com $f_{ck} > 25$ Mpa. Essa cinta seguirá a técnica e cuidados exigidos para o concreto, formas e ferragens. Deverá ter as dimensões de acordo com o cálculo a ser apresentado pelo responsável técnico pela obra e aprovado pela fiscalização. Apenas para efeito de estabelecimento do preço base do presente projeto foi considerada uma viga de 30 x 15, armada com aço CA-60 - diâmetro 12,5 mm, estribada a cada 0,15m, com aço CA-60 diâmetro 4,2mm.

Unidade de Medição

Para fins de recebimento, a unidade de medição é metro.

Rayane Ribeiro Galvão
Engenheira Civil
CREA - MA 111.789.034-1



ESTADO DO MARANHÃO
PREFEITURA MUNICIPAL DE TRIZIDELA DO VALE
CNPJ: 01.558.070/0001-22
Av. Deputado Carlos Melo, nº 1670 - Aeroporto - CEP: 65.727-000

EXECUÇÃO DE ESTRUTURAS DE CONCRETO ARMADO

O concreto armado é uma estrutura que utiliza armações feitas de barras de aço em conjunto com o concreto. As ferragens têm como objetivo resistir aos esforços de tração e tornar a edificação mais resistente. Desse modo, deverá ser executado estrutura de concreto armado na guarita, com colunas de 20x20 e vigas de 15x30 cm. O concreto pode ser preparado no canteiro de obra ou fornecido por usinas, que têm um controle mais preciso e seguro da mistura de componentes. A armadura de concreto estrutural é feita de aço e suas especificações e características devem seguir a ABNT NBR 7480 – Barras e Fios de Aço destinados a Armaduras para Concreto Armado. O principal objetivo da armadura de concreto estrutural é oferecer resistência às tensões de compressão e tração.

Unidade de Medição

Para fins de recebimento, a unidade de medição é em metro cúbico.

5.0 ALVENARIA E VEDAÇÃO

ALVENARIA DE VEDAÇÃO DE BLOCOS CERÂMICOS FURADOS NA HORIZONTAL DE 9X14X19CM

Deverá ser executado o serviço de alvenaria de vedação com utilização de blocos cerâmicos, com blocos de dimensões de 9x14x19 cm assentados com argamassa preparada em obra. Deverá ser executada nova alvenaria no pavimento superior para elevação do pé direito das salas administrativas. O novo pé direito e local para assentamento de novas paredes seguem em projeto arquitetônico. Destina-se aos serviços necessários para a execução de alvenaria de vedação executado em blocos cerâmicos. Todas as fiadas serão perfeitamente niveladas e aprumadas e sem cantos quebrados ou rachaduras. As dimensões e espessuras das paredes obedecerão às cotas do projeto arquitetônico e estrutural.

Rayane Ribeiro Galvão
Engenheira Civil
CREA - MA 111.789.034-1



ESTADO DO MARANHÃO
PREFEITURA MUNICIPAL DE TRIZIDELA DO VALE
CNPJ: 01.558.070/0001-22
Av. Deputado Carlos Melo, nº 1670 - Aeroporto - CEP: 65.727-000

Unidade de medição

Para fins de recebimento, a unidade de medição é metro quadrado.

VERGA MOLDADA IN LOCO EM CONCRETO PARA JANELAS COM MAIS DE 1,5 M DE VÃO

Deverão ser executadas vergas em janelas com mais de 1,5 de vão, os locais de implantação das novas vergas estão indicados na memória de cálculo do orçamento.

Unidade de medição

Para fins de recebimento, a unidade de medição é o metro.

CONTRAVERGA MOLDADA IN LOCO EM CONCRETO PARA VÃOS DE MAIS DE 1,5 M DE COMPRIMENTO

Contraverga para janelas com vãos de mais de 1,5 m de concreto moldada in loco, os locais de implantação das novas contravergas estão indicadas na memória de cálculo do orçamento, com seus respectivos dimensionamentos.

Unidade de medição

Para fins de recebimento, a unidade de medição é o metro.

6.0 REVESTIMENTO

CHAPISCO EM PAREDE COM ARGAMASSA TRAÇO T1 - 1:3 (CIMENTO / AREIA)

Deverá ser executado chapisco em todas as paredes da edificação, toda as alvenarias a ser revestida será chapiscada depois de convenientemente limpa. A argamassa de chapisco deverá ter consistência fluida, ser constituída de areia,

Rayane Ribeiro Galvão
Engenheira Civil
CREA - MA 111.789.034-1



ESTADO DO MARANHÃO
PREFEITURA MUNICIPAL DE TRIZIDELA DO VALE
CNPJ: 01.558.070/0001-22
Av. Deputado Carlos Melo, nº 1670 - Aeroporto - CEP: 65.727-000

predominantemente grossa, com dimensão máxima entre 2,40mm e 6,30mm. - O procedimento de execução do chapisco deverá obedecer ao previsto na NBR 7200 – Revestimentos de paredes e tetos com argamassas – materiais, preparo, aplicação e manutenção. As bases de revestimento deverão atender às condições de plano, prumo e nivelamento, fixadas pela especificação de norma brasileira. - Para a aplicação do chapisco, a base deverá estar limpa, livre de pó, graxas, óleos, eflorescências, materiais soltos ou quaisquer produtos que venham prejudicar a aderência e abundantemente molhadas antes de receber a aplicação desse tipo de revestimento. A operação terá de ser executada, para atingir o seu objetivo, com o emprego de esguicho de mangueira.

Unidade de medição

Para fins de recebimento, a unidade de medição é metro quadrado.

REBOCO OU EMBOÇO INTERNO, DE PAREDE, COM ARGAMASSA TRAÇO T6 - 1:2:10 (CIMENTO / CAL / AREIA), ESPESSURA 1,5 CM

O reboco e emboço consistem em uma camada de revestimento que propicia a superfície receber o acabamento final. Sua aplicação se dará após o chapisco. O procedimento de execução do reboco deverá obedecer ao previsto na NBR 7200 – Revestimento de paredes e tetos com argamassas -materiais, preparo, aplicação e manutenção. O emboço e reboco devem ser alisados e desempenados, devendo aderir bem ao chapisco e deverá possuir textura e composição uniforme. A espessura da camada de reboco deverá ter no máximo 15mm.

Deverá possuir sarrafeamento da camada com a régua metálica, seguindo as mestras executadas, retirando-se o excesso.

Unidade de medição

Para fins de recebimento, a unidade de medição é metro quadrado.

Rayane Ribeiro Galvão
Engenheira Civil
CREA - MA 111.789.034-1



ESTADO DO MARANHÃO
PREFEITURA MUNICIPAL DE TRIZIDELA DO VALE
CNPJ: 01.558.070/0001-22
Av. Deputado Carlos Melo, nº 1670 - Aeroporto - CEP: 65.727-000

REVESTIMENTO CERÂMICO PARA PAREDES INTERNAS COM PLACAS TIPO ESMALTADA EXTRA DE DIMENSÕES 33X45 CM APLICADAS EM AMBIENTES DE ÁREA MAIOR QUE 5 M² NA ALTURA INTEIRA DAS PAREDES.

Revestimentos cerâmicos são utilizados para revestir paredes, sendo divididos em grupos de acordo com suas características químico-físicas e suas aplicações. Nesse item está considerado a aplicação de revestimento tipo esmaltada nas paredes, conforme memória de cálculo em anexo. Para sua aplicação deve-se observar o nivelamento da parede, a espessura das juntas entre as peças, especificadas pelo fabricante, sempre presando pelo assentamento de forma correta de peças cerâmicas, seu local de aplicação encontra-se descrito nos projetos arquitetônicos e nas memórias de cálculo.

Unidade de medição

Para fins de recebimento, a unidade de medição é metro quadrado.

PINGADEIRA CONCRETO PARA TOPO DE MUROS 0,20m

Pingadeira pré-moldada em concreto, modelo rufo, reto, com friso na face inferior para proteger as superfícies verticais da platibanda da água da chuva.

Unidade de medição

Para fins de recebimento, a unidade de medição é o metro.

7.0 COBERTURA

TELHAMENTO COM TELHA CERÂMICA DE ENCAIXE, TIPO ROMANA, COM ATÉ 2 ÁGUAS, INCLUSO TRANSPORTE VERTICAL

Deverá ser executado na cobertura com utilização de telha cerâmica de encaixe tipo romana. Na execução dos serviços os trabalhadores deverão estar

Rayane Ribeiro Galvão
Engenheira Civil
CREA - MA 111.789.034-1



ESTADO DO MARANHÃO
PREFEITURA MUNICIPAL DE TRIZIDELA DO VALE
CNPJ: 01.558.070/0001-22
Av. Deputado Carlos Melo, nº 1670 - Aeroporto - CEP: 65.727-000

munidos dos EPI's necessários. Em cada pilha de telhas disposta sobre o madeiramento não devem ser acumuladas mais do que sete ou oito telhas; os montadores deverão caminhar sobre tábuas apoiadas em caibros ou terças, sendo as tábuas providas de dispositivos que impeçam seu escorregamento. Na colocação das telhas, manter direções ortogonal e paralela às linhas limites do edifício, observando o correto distanciamento entre os canais, o perfeito encaixe dos canais nas ripas e o perfeito encaixe das capas nos canais; Telhas e peças complementares com fissuras, empenamentos e outros defeitos acima dos tolerados pela respectiva normalização devem ser expurgadas; Nas posições de águas furtadas (rincões), espigões e eventualmente cumeeiras as telhas devem ser adequadamente recortadas (utilização de disco diamantado ou dispositivos equivalentes), de forma que o afastamento entre as peças não supere 5 ou 6cm.

Unidade de medição

Para fins de recebimento, a unidade de medição é o metro quadrado.

TRAMA DE MADEIRA COMPOSTA POR RIPAS, CAIBROS E TERÇAS PARA TELHADOS DE ATÉ 2 ÁGUAS PARA TELHA DE ENCAIXE DE CERÂMICA OU DE CONCRETO, INCLUSO TRANSPORTE VERTICAL

Deverá ser executado trama de madeira. Para isso, deve-se verificar o posicionamento da estrutura de apoio e do comprimento das peças de acordo com o projeto; Posicionar as terças conforme previsto no projeto, conferindo distância entre tesouras, pontaletes ou outros apoios, declividade da cobertura, extensão do pano, distanciamento, esquadro e paralelismo entre as terças; Fixar as terças na estrutura de apoio, cravando os pregos 22 X 48 aproximadamente a 45° em relação à face lateral da terça, de forma que penetrem cerca de 3 a 4 cm na peça de apoio; Posicionar os caibros conforme previsto no projeto, conferindo distância entre terças ou outros apoios, declividade da cobertura, extensão do pano, distanciamento, esquadro e paralelismo entre os caibros; Fixar os caibros na estrutura de apoio,

Rayane Ribeiro Galvão
Engenheira Civil
CREA - MA 111.789.034-1



ESTADO DO MARANHÃO
PREFEITURA MUNICIPAL DE TRIZIDELA DO VALE
CNPJ: 01.558.070/0001-22
Av. Deputado Carlos Melo, nº 1670 - Aeroporto - CEP: 65.727-000

cravando os pregos 19 x 36 aproximadamente a 45° em relação à face lateral do caibro, de forma que penetrem cerca de 3 a 4 cm na terça; Marcar a posição das ripas conforme previsto no projeto, conferindo distância entre caibros, extensão do pano, galga estipulada de acordo com a telha a ser empregada, esquadro e paralelismo entre as ripas; Pregar as ripas nos caibros, utilizando pregos 15x15 com cabeça; Rebater as cabeças de todos os pregos, de forma a não causar ferimentos nos montadores do telhado ou em futuras operações de manutenção.

Unidade de medição

Para fins de recebimento, a unidade de medição é o metro quadrado.

CUMEEIRA PARA TELHA CERÂMICA EMBOÇADA COM ARGAMASSA TRAÇO 1:2:9 (CIMENTO, CAL E AREIA) PARA TELHADOS COM ATÉ 2 ÁGUAS, INCLUSO TRANSPORTE VERTICAL

Deverá ser executada cumeeira, as dimensões estão presentes na memória de cálculo do orçamento. Cumeeira para telha cerâmica, comprimento de 41 cm e rendimento de 3 telhas/m; Argamassa mista de cimento, cal hidratada e areia média lavada no traço 1:2:9, com preparo mecânico; Guincho Elétrico de Coluna, capacidade 400 kg, com moto freio, motor trifásico de 1,25 CV.

Unidade de medição

Para fins de recebimento, a unidade de medição é o metro.

IMUNIZAÇÃO DE MADEIRAMENTO DE COBERTURA COM IMUNIZANTE INCOLOR TIPO PENETROL OU SIMILAR

Todos os elementos em madeira (vigas para barroamento, peças para reforço e enxertos, assoalhos, peças de forros e tarugamento, esquadrias, escada e etc.), deverão ser imunizados contra insetos xilófagos.

Rayane Ribeiro Galvão
Engenheira Civil
CREA - MA 111.789.034-1



ESTADO DO MARANHÃO
PREFEITURA MUNICIPAL DE TRIZIDELA DO VALE
CNPJ: 01.558.070/0001-22
Av. Deputado Carlos Melo, nº 1670 - Aeroporto - CEP: 65.727-000

Unidade de Medição

Para fins de recebimento, a unidade de medição é o metro quadrado.

8.0 DRENAGEM PLUVIAL

CALHA EM CHAPA DE AÇO GALVANIZADO NÚMERO 24, DESENVOLVIMENTO DE 100 CM, INCLUSO TRANSPORTE VERTICAL

As calhas devem ser instaladas nos encontros entre as águas dos telhados, conforme projeto arquitetônico. As telhas deverão transpassar as calhas em pelo menos 10cm de maneira a garantir o recolhimento efetivo da água e evitar infiltrações. As calhas devem observar caimento mínimo de 0,5%. As calhas deverão ser fixadas na estrutura metálica de modo firme e estável. As telhas deverão transpassar as calhas em pelo menos 10 cm, de maneira a garantir o recolhimento efetivo da água e evitar infiltrações.

Unidade de medição

Para fins de recebimento, a unidade de medição é metro.

RUFO EM CHAPA DE AÇO GALVANIZADO NÚMERO 24, CORTE DE 25 CM, INCLUSO TRANSPORTE VERTICAL

Calhas, rufos e condutores em chapa de ferro galvanizada nº 24 (0,65mm) e nº 26 (0,5mm); desenvolvimentos de 16, 25, 33, 50 e 100cm; a chapa deve ter espessura uniforme, galvanização perfeita, isenta de nódulos e pontos de ferrugem, sem apresentar fissuras nas bordas. Pregos de aço inox, rebites de alumínio, parafusos galvanizados e buchas plásticas. Solda de liga de chumbo e estanho, na proporção de 50:50 ou silicone para uso externo.

Rayane Ribeiro Galvão
Engenheira Civil
CREA - MA 111.789.034-1



ESTADO DO MARANHÃO
PREFEITURA MUNICIPAL DE TRIZIDELA DO VALE
CNPJ: 01.558.070/0001-22
Av. Deputado Carlos Melo, nº 1670 - Aeroporto - CEP: 65.727-000

Unidade de medição

Para fins de recebimento, a unidade de medição é metro.

CAIXA DE PASSAGEM COLETORA DE ÁGUAS PLUVIAIS, EM ALVENARIA DE TIJOLOS MACIÇOS, DIM. INT. 0,25X0,85X1,00- C/ GRADE DE CONCRETO

Escavação mecanizada em profundidade que comporte a galeria, sendo que a largura da vala deverá possuir sempre o diâmetro externo acrescido de 0,25x0,85. Caso a profundidade exceder 1m. Sempre que houver necessidade, será previsto o escoramento descontínuo das valas, caso se julgue necessário, em função das rampas existentes (taludes instáveis), garantindo inclusive o recobrimento da canalização. Compactação do berço da galeria de forma a garantir a estabilidade da fundação e a declividade longitudinal indicada. Caixa feita de alvenaria tijolo cerâmico maciço (5x9x19), esp = 0,19m (dobrada), com argamassa traço t5 - 1:2:8 (cimento / cal / areia) c/ junta de 2,0cm.

Unidade de medição

Para fins de recebimento, a unidade de medição é a unidade.

TUBO PVC, SERIE NORMAL, ESGOTO PREDIAL, DN 100 MM

Deverá ser colocado nas instalações de água pluvial, Tubo de PVC, Série Reforçada, com diâmetro nominal de 100 mm para aplicação em instalações prediais de esgotamento de águas pluviais.

Unidade de medição

Para fins de recebimento, a unidade de medição é metro.

JOELHO 90 GRAUS, PVC, SERIE NORMAL, DN 100 MM

Deverá ser colocado nas instalações de água pluvial, Joelho de 90 Graus em PVC, Série Reforçada, com diâmetro nominal de 100 mm para aplicação em

Rayane Ribeiro Galvão
Engenheira Civil
CREA - MA 111.789.034-1



ESTADO DO MARANHÃO
PREFEITURA MUNICIPAL DE TRIZIDELA DO VALE
CNPJ: 01.558.070/0001-22
Av. Deputado Carlos Melo, nº 1670 - Aeroporto - CEP: 65.727-000

instalações prediais de esgotamento de águas pluviais para conexões com junta elástica. Deve-se limpar a ponta e a bolsa e acomodar o anel de borracha na virola da bolsa; marcar a profundidade da bolsa na ponta;

Aplicar a pasta lubrificante no anel de borracha e na ponta; Fazer um chanfro na ponta para facilitar o encaixe; Encaixar a ponta chanfrada no fundo da bolsa. Recuar 5 mm no caso de tubulações expostas e 2 mm para tubulações embutidas, tendo como referência a marca previamente feita na ponta, criando-se uma folga para dilatação e movimentação da junta.

Unidade de Medição

Para fins de recebimento, a unidade de medição é unidade.

9.0 FORRO

FORRO EM PLACAS DE GESSO, PARA AMBIENTES COMERCIAIS

Deverá ser executado a colocação de forro constituído de gesso, podendo ser utilizado para fechamento de tetos ou com a finalidade de ocultar a cobertura. A base de sustentação poderá ser a parte inferior de lajes ou a estrutura da cobertura. Para o arremate de encontro entre o forro e a parede deverão ser instaladas, na parede, peças apropriadas de acabamento. Determinar o nível em que será instalado o forro na estrutura periférica (paredes) do ambiente, com o auxílio da mangueira de nível ou nível a laser. Marcar nas paredes a posição exata para o forro, com o auxílio do cordão de marcação ou fio traçante, e instalar alguns pregos para suportar, temporariamente, os acabamentos em gesso e passar as linhas-guia; Com o auxílio do cordão de marcação ou fio traçante, marcar no teto os pontos de fixação dos arames (tirantes), de acordo com o número de placas a serem instaladas: a primeira fiada exige 2 pontos de fixação e as demais, apenas 1 ponto.

Rayane Ribeiro Galvão
Engenheira Civil
CREA - MA 111.789.034-1



ESTADO DO MARANHÃO
PREFEITURA MUNICIPAL DE TRIZIDELA DO VALE
CNPJ: 01.558.070/0001-22
Av. Deputado Carlos Melo, nº 1670 - Aeroporto - CEP: 65.727-000

Unidade de medição

Para fins de recebimento, a unidade de medição é o metro quadrado.

10.0 ESQUADRIAS

KIT DE PORTA DE MADEIRA PARA PINTURA, SEMI-OCA (LEVE OU MÉDIA), PADRÃO POPULAR, 70X210CM, ESPESSURA DE 3,5CM, ITENS INCLUSOS: DOBRADIÇAS, MONTAGEM E INSTALAÇÃO DO BATENTE, FECHADURA COM EXECUÇÃO DO FURO - FORNECIMENTO E INSTALAÇÃO

As portas são elementos essenciais em um empreendimento. Entretanto, para garantir a segurança e proteção necessária, é imprescindível que a instalação de porta seja feita corretamente, portanto, deve-se fazer a substituição de todas as portas do terminal rodoviário, conferindo o correto assentamento das mesmas determinadas pelo fabricante e executada com profissional especializado na área, o local de aplicação das mesmas, encontram-se nos projetos arquitetônicos.

Unidade de medição

Para fins de recebimento, a unidade de medição é unidade

KIT DE PORTA DE MADEIRA PARA PINTURA, SEMI-OCA (LEVE OU MÉDIA), PADRÃO POPULAR, 90X210CM, ESPESSURA DE 3,5CM, ITENS INCLUSOS: DOBRADIÇAS, MONTAGEM E INSTALAÇÃO DO BATENTE, FECHADURA COM EXECUÇÃO DO FURO - FORNECIMENTO E INSTALAÇÃO

As portas são elementos essenciais em um empreendimento. Entretanto, para garantir a segurança e proteção necessária, é imprescindível que a instalação de porta seja feita corretamente, portanto, deve-se fazer a substituição de todas as portas do terminal rodoviário, conferindo o correto assentamento das mesmas

Rayane Ribeiro Galvão
Engenheira Civil
CREA - MA 111.789.034-1



ESTADO DO MARANHÃO
PREFEITURA MUNICIPAL DE TRIZIDELA DO VALE
CNPJ: 01.558.070/0001-22
Av. Deputado Carlos Melo, nº 1670 - Aeroporto - CEP: 65.727-000

determinadas pelo fabricante e executada com profissional especializado na área, o local de aplicação das mesmas, encontram-se nos projetos arquitetônicos.

Unidade de medição

Para fins de recebimento, a unidade de medição é unidade

PORTA EM VIDRO TEMPERADO INCOLOR 10 MM COM FERRAGENS

Colocação de porta de abrir, com bandeira fixa, em vidro temperado 10 mm, vidro incolor, incluindo ferragens e fechadura cromadas e puxadores em aço inox.

Unidade de medição

Para fins de recebimento, a unidade de medição é unidade.

JANELA DE ALUMÍNIO DE CORRER COM 2 FOLHAS PARA VIDROS, COM VIDROS, BATENTE, ACABAMENTO COM ACETATO OU BRILHANTE E FERRAGENS. EXCLUSIVE ALIZAR E CONTRAMARCO. FORNECIMENTO E INSTALAÇÃO.

Janela de alumínio de correr com 2 folhas para vidros, com vidros, batente, acabamento com acetato ou brilhante e ferragens. Deverá ser fornecido e instalado novas esquadrias, conforme projeto arquitetônico. Pedreiro com encargos complementares: oficial responsável pela instalação de esquadrias. Com auxílio de chapas estreitas de aço ou alumínio, posicionar a esquadria no interior do contramarco, mantendo aproximadamente as mesmas folgas nas duas laterais, no topo e na base. Utilizando como gabarito a própria esquadria, devidamente nivelada e apumada, marcar no contramarco a posição dos parafusos e proceder à furação correspondente.

Se as folhas estiverem separadas do marco, posicioná-las nos trilhos e testar seu funcionamento. Parafusar as presilhas no contorno do marco e encaixar os alizares / guarnições de acabamento no perímetro da janela.

Rayane Ribeiro Galvão
Engenheira Civil
CREA - MA 111.789.034-1



ESTADO DO MARANHÃO
PREFEITURA MUNICIPAL DE TRIZIDELA DO VALE
CNPJ: 01.558.070/0001-22
Av. Deputado Carlos Melo, nº 1670 - Aeroporto - CEP: 65.727-000

Unidade de medição

Para fins de recebimento, a unidade de medição é o metro quadrado.

JANELA DE ALUMÍNIO TIPO MAXIM-AR, COM VIDROS, BATENTE E FERRAGENS. EXCLUSIVE ALIZAR, ACABAMENTO E CONTRAMARCO. FORNECIMENTO E INSTALAÇÃO.

Deverá ser fornecido e instalado novas esquadrias, conforme projeto arquitetônico. Pedreiro com encargos complementares: oficial responsável pela instalação de esquadrias. Com auxílio de chapas estreitas de aço ou alumínio, posicionar a esquadria no interior do contramarco, mantendo aproximadamente as mesmas folgas nas duas laterais, no topo e na base. Utilizando como gabarito a própria esquadria, devidamente nivelada e aprumada, marcar no contramarco a posição dos parafusos e proceder à furação correspondente.

Unidade de medição

Para fins de recebimento, a unidade de medição é o metro quadrado.

GRADE DE FERRO TUBULAR C/MOLDURA EM BARRA CHATA DE FERRO

Será realizada colocação de grades em ferro, com travamento horizontal com chapa lisa 3/16" 1 1/2" ou chapa lisa 3/8" 1 1/2" (espaçamento e espessura variável conforme tamanho esquadrias), em todas as janelas, de acordo com dimensões e demais especificações de acordo com o projeto arquitetônico.

Unidade de medição

Para fins de recebimento, a unidade de medição é o metro quadrado.

11.0 LOUÇAS E METAIS

VASO SANITÁRIO SIFONADO COM CAIXA ACOPLADA LOUÇA BRANCA

Rayane Ribeiro Galvão
Engenheira Civil
CREA - MA 111.789.034-1



ESTADO DO MARANHÃO
PREFEITURA MUNICIPAL DE TRIZIDELA DO VALE
CNPJ: 01.558.070/0001-22
Av. Deputado Carlos Melo, nº 1670 - Aeroporto - CEP: 65.727-000

Deverá ser executada o assentamento do vaso sanitário sifonada em louca branca com caixa acoplada e deve ser nivelado o ramal de esgoto com a altura do piso acabado. Verificar as distâncias mínimas para posicionamento da louça, conforme especificação do fabricante. Marcar os pontos para furação no piso. Instalar o vaso sanitário, nivelar a peça e parafusar. Instalar a caixa acoplada. Rejuntar utilizando argamassa industrializada de rejuntamento flexível.

Unidade de medição

Para fins de recebimento, a unidade de medição é a unidade.

LAVATÓRIO LOUÇA BRANCA COM COLUNA, *44 X 35,5* CM, PADRÃO POPULAR, INCLUSO SIFÃO FLEXÍVEL EM PVC, VÁLVULA E ENGATE FLEXÍVEL 30CM EM PLÁSTICO E COM TORNEIRA CROMADA PADRÃO POPULAR - FORNECIMENTO E INSTALAÇÃO.

Deverão ser executadas o assentamento do lavatório de louca branca com coluna fixação no pavimento. Colocar a válvula juntamente com uma das vedações da aba no lavatório, pia e tanque (parte superior). Pode-se também utilizar silicone na canaleta da porca de aperto, caso não utilize as vedações. Verificar a necessidade da utilização da bucha de redução, de acordo com o tipo de lavatório, pia ou tanque.

Unidade de medição

Para fins de recebimento, a unidade de medição é a unidade.

BANCADA/ BANCA EM MARMORE, POLIDO, BRANCO COMUM, E= *3* CM

Bancada em mármore polido. Deverá ser

Unidade de medição

Para fins de recebimento, a unidade de medição é unidade.

Rayane Ribeiro Galvão
Engenheira Civil
CREA - MA 111.789.034-1



ESTADO DO MARANHÃO
PREFEITURA MUNICIPAL DE TRIZIDELA DO VALE
CNPJ: 01.558.070/0001-22
Av. Deputado Carlos Melo, nº 1670 - Aeroporto - CEP: 65.727-000

12.0 INSTALAÇÃO SANITÁRIAS

CAIXAS DE GORDURA E INSPEÇÃO

Todas as caixas deverão ter dimensões iguais, sendo elas de 60x60 cm com 60 de profundidade com suas paredes internas impermeabilizadas e tampa hermeticamente fechada evitando fuga de gases e odores.

Unidade de medição

Para fins de recebimento, a unidade de medição é unidade.

RALOS SIFONADOS

Os ralos sifonados têm como objetivo de esgotar águas servidas ligadas as limpezas dos boxes, como também evitar que odores retornem pelas tubulações de esgoto para as áreas de utilização, portanto devem ser instaladas em todos os boxes, banheiros, cozinha e áreas de convivência.

Unidade de medição

Para fins de recebimento, a unidade de medição é unidade.

SIFÃO DO TIPO GARRAFA/COPO EM PVC 1.1/4 X 1.1/2

Conectar a entrada do sifão à válvula (pia, tanque ou lavatório), verificando se a saída do esgoto está desobstruída, se possui bolsa ou ponta e se a altura está adequada para a instalação do componente sendo necessário conectar a saída do sifão à conexão de esgoto.

Unidade de medição

Para fins de recebimento, a unidade de medição é unidade.

Rayane Ribeiro Galvão
Engenheira Civil
CREA - MA 111.789.034-1



ESTADO DO MARANHÃO
PREFEITURA MUNICIPAL DE TRIZIDELA DO VALE
CNPJ: 01.558.070/0001-22
Av. Deputado Carlos Melo, nº 1670 - Aeroporto - CEP: 65.727-000

CURVA 90 GRAUS PARA ELETRODUTO, PVC, ROSCÁVEL, DN 75 MM (2 1/2") .

Encaixa-se a conexão à extremidade do eletroduto;

Rosqueiam-se as peças até o completo encaixe.

Unidade de medição

Para fins de recebimento, a unidade de medição é unidade

JOELHO 45 GRAUS, PVC, SERIE NORMAL, DN 40 MM E 50 MM

Deverá ser colocado nas instalações de água pluvial, Joelho de 45 Graus em PVC, Série Reforçada, com diâmetro nominal de 40 e 50 mm para aplicação em instalações prediais de esgotamento de águas pluviais para conexões com junta elástica. Deve-se limpar a ponta e a bolsa e acomodar o anel de borracha na virola da bolsa; marcar a profundidade da bolsa na ponta;

Aplicar a pasta lubrificante no anel de borracha e na ponta; Fazer um chanfro na ponta para facilitar o encaixe; Encaixar a ponta chanfrada no fundo da bolsa. Recuar 5 mm no caso de tubulações expostas e 2 mm para tubulações embutidas, tendo como referência a marca previamente feita na ponta, criando-se uma folga para dilatação e movimentação da junta.

Unidade de Medição

Para fins de recebimento, a unidade de medição é unidade.

JOELHO 90 GRAUS, PVC, SERIE NORMAL, DN 100 E 50 MM

Deverá ser colocado nas instalações de água pluvial, Joelho de 90 Graus em PVC, Série Reforçada, com diâmetro nominal de 50/100 mm para aplicação em instalações prediais de esgotamento de águas pluviais para conexões com junta elástica. Deve-se limpar a ponta e a bolsa e acomodar o anel de borracha na virola da bolsa; marcar a profundidade da bolsa na ponta;

Rayane Ribeiro Galvão
Engenheira Civil
CREA - MA 111.789.034-1



ESTADO DO MARANHÃO
PREFEITURA MUNICIPAL DE TRIZIDELA DO VALE
CNPJ: 01.558.070/0001-22
Av. Deputado Carlos Melo, nº 1670 - Aeroporto - CEP: 65.727-000

Aplicar a pasta lubrificante no anel de borracha e na ponta; Fazer um chanfro na ponta para facilitar o encaixe; Encaixar a ponta chanfrada no fundo da bolsa. Recuar 5 mm no caso de tubulações expostas e 2 mm para tubulações embutidas, tendo como referência a marca previamente feita na ponta, criando-se uma folga para dilatação e movimentação da junta.

Unidade de Medição

Para fins de recebimento, a unidade de medição é unidade.

TUBO PVC, SERIE NORMAL, ESGOTO PREDIAL, DN 100 MM

Deverá ser colocado nas instalações de água pluvial, Tubo de PVC, Série Reforçada, com diâmetro nominal de 100 mm para aplicação em instalações prediais de esgotamento de águas pluviais.

Unidade de medição

Para fins de recebimento, a unidade de medição é metro.

TUBO PVC, SERIE NORMAL, ESGOTO PREDIAL, DN 150 MM

Deverá ser colocado nas instalações de água pluvial, Tubo de PVC, Série Reforçada, com diâmetro nominal de 150 mm para aplicação em instalações prediais de esgotamento de águas pluviais.

Unidade de medição

Para fins de recebimento, a unidade de medição é metro.

TUBO PVC, SERIE NORMAL, ESGOTO PREDIAL, DN 40 MM

Deverá ser colocado nas instalações de água pluvial, Tubo de PVC, Série Reforçada, com diâmetro nominal de 40 mm para aplicação em instalações prediais de esgotamento de águas pluviais.

Rayane Ribeiro Galvão
Engenheira Civil
CREA - MA 111.789.034-1



ESTADO DO MARANHÃO
PREFEITURA MUNICIPAL DE TRIZIDELA DO VALE
CNPJ: 01.558.070/0001-22
Av. Deputado Carlos Melo, nº 1670 - Aeroporto - CEP: 65.727-000

Unidade de medição

Para fins de recebimento, a unidade de medição é metro.

TUBO PVC, SERIE NORMAL, ESGOTO PREDIAL, DN 50 MM

Deverá ser colocado nas instalações de água pluvial, Tubo de PVC, Série Reforçada, com diâmetro nominal de 50 mm para aplicação em instalações prediais de esgotamento de águas pluviais.

Unidade de medição

Para fins de recebimento, a unidade de medição é metro.

TE, PVC, SERIE NORMAL, ESGOTO PREDIAL, DN 100 X 100 MM, JUNTA ELÁSTICA, FORNECIDO E INSTALADO EM RAMAL DE DESCARGA OU RAMAL DE ESGOTO SANITÁRIO

Os te são conexões hidráulicas que têm como objetivo alterar as direções das tubulações e assim levar abastecimento em todas as áreas necessárias.

Unidade de medição

Para fins de recebimento, a unidade de medição é unidade.

FOSSA SÉPTICA E SUMIDOURO EM ALVENARIA

Deve-se instalar novo sistema de tratamento de esgoto com utilização de fossa séptica, se utilizando escavação manual, com base concreto e paredes em alvenaria de blocos furados impermeabilizados, com conexão para o sumidouro subsequente com o objetivo de separar os corpos sólidos dos líquidos no sistema.

Unidade de medição

Para fins de recebimento, a unidade de medição é unidade.

Rayane Ribeiro Galvão
Engenheira Civil
CREA - MA 111.789.034-1



ESTADO DO MARANHÃO
PREFEITURA MUNICIPAL DE TRIZIDELA DO VALE
CNPJ: 01.558.070/0001-22
Av. Deputado Carlos Melo, nº 1670 - Aeroporto - CEP: 65.727-000

13.0 INSTALAÇÃO HIDRÁULICAS

ASSENTAMENTO DE CAIXA DE HIDRÔMETRO

Assentamento de caixa de hidrômetro com tampa, possui área do visor de leitura gradeada, que permite a leitura do hidrômetro.

Unidade de medição

Para fins de recebimento, a unidade de medição é unidade.

COLAR TOMADA PVC, COM TRAVAS, SAIDA COM ROSCA

Deverá ser instalado um colar de tomada em PVC com travas e saída roscada com bucha de latão, DN compatível com as dimensões da rede projetada. As dimensões do colar de tomada devem seguir o projeto hidráulico.

Unidade de medição

Para fins de recebimento, a unidade de medição é unidade.

CONEXÕES HIDRAULICAS, CAP SOLDÁVEL, REGISTROS, BUCHAS, JOELHOS DE 90°, CURVAS DE 90°, TÊS E ADAPTADORES

As conexões hidráulicas têm como objetivo alterar as direções das tubulações e assim levar abastecimento em todas as áreas necessárias.

Unidade de medição

Para fins de recebimento, a unidade de medição é unidade.

TUBOS PVC SOLDAVEL E ROSCAVEL

Deve ser desativada todas as antigas instalações e substituídas por novas, conferindo todas as especificações determinadas pelo projeto hidráulico e fabricante do material.

Rayane Ribeiro Galvão
Engenheira Civil
CREA - MA 111.789.034-1



ESTADO DO MARANHÃO
PREFEITURA MUNICIPAL DE TRIZIDELA DO VALE
CNPJ: 01.558.070/0001-22
Av. Deputado Carlos Melo, nº 1670 - Aeroporto - CEP: 65.727-000

Unidade de medição

Para fins de recebimento, a unidade de medição é metro.

CAIXAS D'AGUA EM POLIETILENO, 1000 LITROS COM TAMPA

Será utilizado reservatório de água pluvial, caixa d'água em polietileno.

Unidade de medição

Para fins de recebimento, a unidade de medição é a unidade.

14.0 – INSTALAÇÕES ELÉTRICAS

CAIXA DE EMBUTIR PVC - 3X3 OCTOGONAL

Caixa de embutir octogonal de PVC para a ligação da iluminação e passagem de circuitos elétricos.

Unidade de medição

Para fins de recebimento, a unidade de medição é a unidade.

CURVA 90 GRAUS PARA ELETRODUTO

Curva 90 graus, PVC, solvável. Foram retiradas composições de acordo com serviços adotados, utilizando quantidades especificadas em projeto.

Unidade de medição

Para fins de recebimento, a unidade de medição é a unidade.

LUVAS PARA ELETRODUTO, PVC, ROSCÁVEL

Deverão ser aplicadas luvas para eletrodutos, verificando no projeto as localizações indicadas dos eletrodutos de acordo com o projeto elétrico.

Rayane Ribeiro Galvão
Engenheira Civil
CREA - MA 111.789.034-1



ESTADO DO MARANHÃO
PREFEITURA MUNICIPAL DE TRIZIDELA DO VALE
CNPJ: 01.558.070/0001-22
Av. Deputado Carlos Melo, nº 1670 - Aeroporto - CEP: 65.727-000

Unidade de medição

Para fins de recebimento, a unidade de medição é a unidade.

CABO DE COBRE FLEXÍVEL ISOLADO, 4 MM² E 6 MM², ANTI-CHAMA, PARA CIRCUITOS TERMINAIS

Após o eletroduto já estar instalado no local definido, inicia-se o processo de passagem dos cabos; Faz-se a junção das pontas dos cabos com fita isolante; em trechos longos, recomenda-se a utilização de fita guia; Com os cabos já preparados, seja com fita isolante ou com fita guia, inicia-se o processo de passagem por dentro dos eletrodutos até chegar à outra extremidade; Já com os cabos passados de um ponto a outro, deixa-se trechos de cabo para fora dos pontos elétricos para facilitar a futura ligação.

Unidade de medição

Para fins de recebimento, a unidade de medição é o metro.

CAIXA DE PASSAGEM COM TAMPA PARAFUSADA 100X100X80MM

Caixa de passagem, para que se possa manter a proteção e seletividade do sistema, conforme especificado no cálculo de demanda/proteção deste memorial.

Unidade de medição

Para fins de recebimento, a unidade de medição é a unidade.

CAIXA DE INSPEÇÃO 0,30X0,30X0,40M

Caixa de inspeção para aterramento, circular, em polietileno, diâmetro interno = 0,3 m.

Unidade de medição

Para fins de recebimento, a unidade de medição é unidade.

Rayane Ribeiro Galvão
Engenheira Civil
CREA - MA 111.789.034-1



ESTADO DO MARANHÃO
PREFEITURA MUNICIPAL DE TRIZIDELA DO VALE
CNPJ: 01.558.070/0001-22
Av. Deputado Carlos Melo, nº 1670 - Aeroporto - CEP: 65.727-000

INTERRUPTOR SIMPLES (1 MÓDULO), 10A/250V, INCLUINDO SUPORTE E PLACA - FORNECIMENTO E INSTALAÇÃO.

Os interruptores empregados serão de uma seção e uma tomada de embutir, com 10A/250V e tensão nominal conforme estabelecida na rede elétrica local.

Interruptor simples de 10A/250V.

Unidade de medição

Para fins de recebimento, a unidade de medição é unidade.

DISJUNTORES MONOPOLARES TIPO DIN

Encaixa-se o terminal à extremidade do cabo do circuito a ser ligado, após o cabo e o terminal estarem prontos, o parafuso do polo do disjuntor é desencaixado coloca-se o terminal no polo, parafuso é recolocado, fixando o terminal ao disjuntor. Deverá ser instalado conforme o projeto elétrico.

Unidade de medição

Para fins de recebimento, a unidade de medição é unidade.

ELETRODUTOS FLEXÍVEL CORRUGADO, PVC, DN 25, 32 MM, PARA CIRCUITOS TERMINAIS, INSTALADO EM PAREDE - FORNECIMENTO E INSTALAÇÃO.

Deverá ser instalado eletrodutos novos, verificando no projeto as localizações indicadas dos eletrodutos de acordo com o projeto elétrico.

Unidade de medição

Para fins de recebimento, a unidade de medição é o metro.

Rayane Ribeiro Galvão
Engenheira Civil
CREA - MA 111.789.034-1



ESTADO DO MARANHÃO
PREFEITURA MUNICIPAL DE TRIZIDELA DO VALE
CNPJ: 01.558.070/0001-22
Av. Deputado Carlos Melo, nº 1670 - Aeroporto - CEP: 65.727-000

ENTRADA DE ENERGIA ELETRICA, AÉREA MONOFÁSICA, COM CAIXA DE EMBUTIR, CABO DE 10 MM² E DISJUNTOR DIN 50ª (NÃO INCLUSO O POSTE DE CONCRETO).

Entrada de energia elétrica, através de fios e cabos de alimentação, levados às luminárias através de eletroduto de PVC rígido conforme desenhos.

Unidade de medição

Para fins de recebimento, a unidade de medição é unidade.

QUADRO DE DISTRIBUIÇÃO

O quadro deverá ter dimensões mínimas de 80 x 60 x 20 cm (comprimento, largura, profundidade) respectivamente, com grau de proteção IP 54, fecho com chave e placa de montagem. Porta removível com abertura de 130 graus e borracha de vedação.

Unidade de medição

Para fins de recebimento, a unidade de medição é unidade.

TOMADAS DE EMBUTIR 2P+T

Deverão ser aplicadas nesses projetos apenas tomadas de 1 ou 2 módulos verificando no projeto as localizações indicadas para cada uma delas, sejam altas, baixas ou médias.

Unidade de medição

Para fins de recebimento, a unidade de medição é unidade.

Rayane Ribeiro Galvão
Engenheira Civil
CREA - MA 111.789.034-1



ESTADO DO MARANHÃO
PREFEITURA MUNICIPAL DE TRIZIDELA DO VALE
CNPJ: 01.558.070/0001-22
Av. Deputado Carlos Melo, nº 1670 - Aeroporto - CEP: 65.727-000

LUMINARIA LED PAFLON REDONDO DE SOBREPOR BIVOLT 12/13 D, D=17CM

Luminária deve ser instaladas em seus locais especificados respeitando as normas técnicas de seguranças e as especificações do fabricante. As localizações dos pontos de iluminação devem seguir o projeto arquitetônico.

Unidade de medição

Para fins de recebimento, a unidade de medição é unidade.

HASTE DE ATERRAMENTO 3/4 PARA SPDA - FORNECIMENTO E INSTALAÇÃO

Haste de aterramento, 3,00 m, 3/4"

Verifica-se o local da instalação;

O solo é molhado para facilitar a entrada da haste;

A haste é posicionada e martelada no solo até alcançar a profundidade ideal.

Unidade de medição

Para fins de recebimento, a unidade de medição é unidade.

15.0 – PISO

EXECUÇÃO DE PASSEIO (CALÇADA) OU PISO DE CONCRETO COM CONCRETO MOLDADO IN LOCO, FEITO EM OBRA, ACABAMENTO CONVENCIONAL, NÃO ARMADO.

Execução de passeio (calçada) com concreto moldado in loco com acabamento convencional facilitando o tráfego de pedestres.

Unidade de medição

Para fins de recebimento, a unidade de medição é metro cúbico.

Rayane Ribeiro Galvão
Engenheira Civil
CREA - MA 111.789.034-1



ESTADO DO MARANHÃO
PREFEITURA MUNICIPAL DE TRIZIDELA DO VALE
CNPJ: 01.558.070/0001-22
Av. Deputado Carlos Melo, nº 1670 - Aeroporto - CEP: 65.727-000

REVESTIMENTO CERÂMICO PARA PISO COM PLACAS TIPO ESMALTADA EXTRA DE DIMENSÕES 45X45 CM APLICADA EM AMBIENTES DE ÁREA MAIOR QUE 10 M²

Deverá ser executada o assentamento do revestimento cerâmico 45x45 cm. Aplicar e estender a argamassa de assentamento, sobre uma base totalmente limpa, seca e curada, com o lado liso da desempenadeira, formando uma camada uniforme de 3mm a 4mm sobre área tal que facilite a colocação das placas cerâmicas e que seja possível respeitar o tempo de abertura, de acordo com as condições atmosféricas e o tipo de argamassa utilizada. Limpar a área com pano umedecido.

Unidade de medição

Para fins de recebimento, a unidade de medição é metro quadrado.

RODAPÉ CERÂMICO DE 7CM DE ALTURA COM PLACAS TIPO ESMALTADA EXTRA DE DIMENSÕES 45X45 CM APLICADA EM AMBIENTES DE ÁREA MAIOR QUE 10 M²

Deverá ser executada o assentamento do rodapé cerâmico de 7 cm de altura com 45x45 cm. Aplicar e estender a argamassa de assentamento, sobre uma base totalmente limpa, seca e curada, com o lado liso da desempenadeira, formando uma camada uniforme de 3mm a 4mm sobre área tal que facilite a colocação das placas cerâmicas e que seja possível respeitar o tempo de abertura, de acordo com as condições atmosféricas e o tipo de argamassa utilizada. Limpar a área com pano umedecido.

Unidade de medição

Para fins de recebimento, a unidade de medição é o metro.

Rayane Ribeiro Galvão
Engenheira Civil
CREA - MA 111.789.034-1



ESTADO DO MARANHÃO
PREFEITURA MUNICIPAL DE TRIZIDELA DO VALE
CNPJ: 01.558.070/0001-22
Av. Deputado Carlos Melo, nº 1670 - Aeroporto - CEP: 65.727-000

16.0 – PINTURA

APLICAÇÃO E LIXAMENTO DE MASSA LÁTEX EM PAREDES, DUAS DEMÃOS.

Deverá ser executado o emassamento das paredes internas com massa látex em duas demãos.

Unidade de medição

Para fins de recebimento, a unidade de medição é metro quadrado.

APLICAÇÃO MANUAL DE PINTURA COM TINTA LÁTEX ACRÍLICA EM PAREDES, DUAS DEMÃOS.

Deverá ser aplicado tinta látex acrílica nas paredes manualmente, duas demãos de tinta cuidadosamente nos locais de acordo com o projeto arquitetônico.

Unidade de medição

Para fins de recebimento, a unidade de medição é metro quadrado.

PINTURA TINTA DE ACABAMENTO (PIGMENTADA) ESMALTE SINTÉTICO ACETINADO EM MADEIRA, 1 DEMÃO.

Inicialmente, deve ser feita a limpeza da peça manualmente para remoção de pó e outros detritos; posteriormente, a preparação da tinta com diluição conforme orientação do fabricante; por fim aplicação de tinta na superfície de madeira com o equipamento de pulverização.

Unidade de medição

Para fins de recebimento, a unidade de medição é metro quadrado.

Rayane Ribeiro Galvão
Engenheira Civil
CREA - MA 111.789.034-1



ESTADO DO MARANHÃO
PREFEITURA MUNICIPAL DE TRIZIDELA DO VALE
CNPJ: 01.558.070/0001-22
Av. Deputado Carlos Melo, nº 1670 - Aeroporto - CEP: 65.727-000

17.0 – ACESSIBILIDADE

RAMPA PARA ACESSO DE DEFICIENTES, EM CONCRETO SIMPLES FCK=25MPA, DESEMPOLADA, COM PINTURA INDICATIVA, 02 DEMÃOS

Será feito uma rampa de acessibilidade seguindo as normas da ABNT NBR 9050, com piso tátil, e pintura indicativa, com inclinação máxima de 8%. Será construída as rampas de entrada, próximo entrada do estabelecimento. A espessura mínima deverá ser de 5 cm, quando não especificada no projeto.

Unidade de medição

Para fins de recebimento, a unidade de medição é unidade.

18.0 – MARQUISE

REVESTIMENTO METÁLICO EM ALUMÍNIO COMPOSTO (ALUCOBOND), E=0,3MM, PINTURA KAYNAR 500 COMPOSTA POR SEIS CAMADAS, INCLUSIVE ESTRUTURA METÁLICA AUXILIAR EM PERFIL DE VIGA U DE 2”

Revestimento metálico em alumínio composto ALUCOBOND E=0,3MM, para locais especificado conforme o projeto arquitetônico.

Unidade de medição

Para fins de recebimento a unidade de medição é o metro quadrado.

Rayane Ribeiro Galvão
Engenheira Civil
CREA - MA 111.789.034-1



ESTADO DO MARANHÃO
PREFEITURA MUNICIPAL DE TRIZIDELA DO VALE
CNPJ: 01.558.070/0001-22
Av. Deputado Carlos Melo, nº 1670 - Aeroporto - CEP: 65.727-000

19.0 – LIMPEZA FINAL

LIMPEZA FINAL E VARRIÇÃO FINAL

Deverá ser realizada limpeza geral na área de intervenção da obra, com remoção de entulhos proveniente da execução do serviço, bem como limpeza de pisos, vidros esquadrias e qualquer elemento construtivo da obra que por ventura tenha sido sujo na execução do serviço.

Unidade de medição

Para fins de recebimento a unidade de medição é o metro quadrado.



Rayane Ribeiro Galvão
Engenheira Civil
CREA - MA 111.789.034-1

NOTAS:

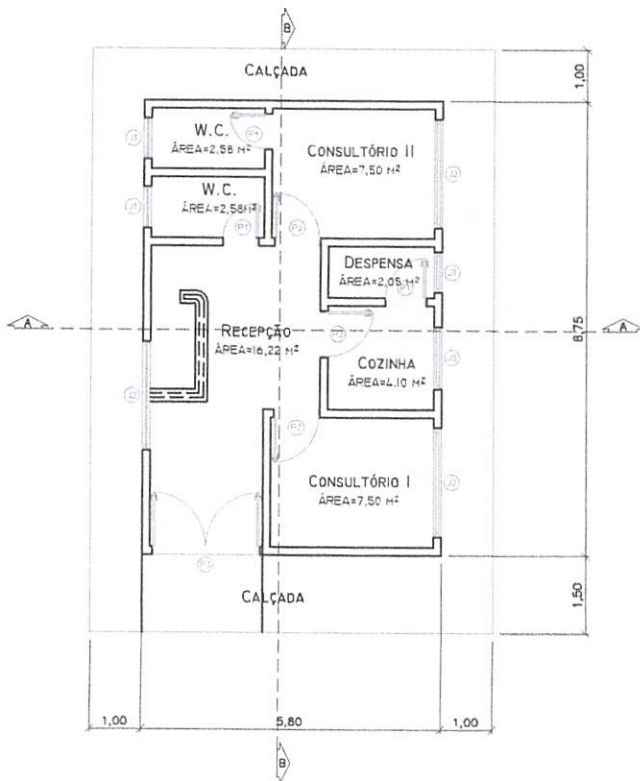
CONFERIR MEDIDAS NO LOCAL*
SEGUIR TODAS AS ESPECIFICAÇÕES CONTIDAS NO PROJETO*
TODAS AS MEDIDAS ESTÃO EM METROS*

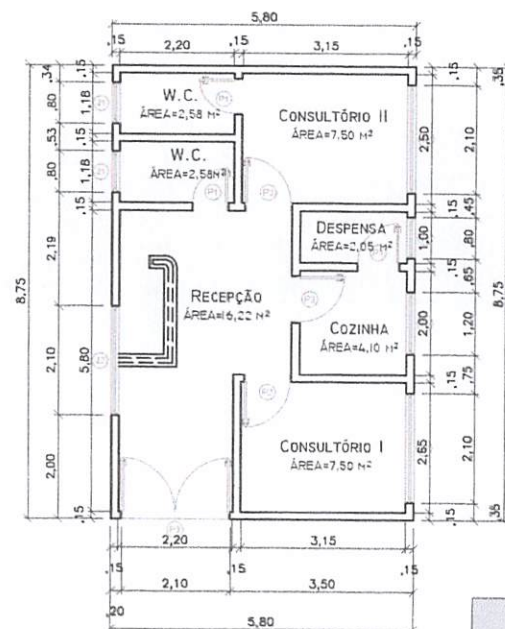

PLANTA BAIXA
esc 1:100



PLANTA BAIXA
esc 1:100

LEGENDA

ÁREA EDIFICADA - 50,75m ²
ÁREA TOTAL - 67,75 m ²

QUADRO DE ÁREAS INTERNAS

NOME DO AMBIENTE	ÁREA	PERÍMETRO
CONSULTÓRIO I	7,50 m ²	11,30 metros
CONSULTÓRIO II	7,50 m ²	11,30 metros
COZINHA	4,10 m ²	8,10 metros
DESPENSA	2,05 m ²	6,10 metros
WC I	2,58 m ²	6,75 metros
WC II	2,58 m ²	6,75 metros
RECEPÇÃO	18,22 m ²	18,20 metros

TABELA DE ESQUADRIAS

COD	TIPO	LARGURA	ALTURA	PARAPEITO	MATERIAL	QTD	ÁREA (m ²)
J1	Janela basculante	80	80	180	Alumínio e Vidro	3	0,96
J2	Janela de correr	210	120	100	Alumínio e Vidro	3	2,52
J3	Janela de correr	120	120	100	Alumínio e Vidro	1	1,44
P1	Porta de abrir	70	210	-	Madeira	1	1,68
P2	Porta de abrir	90	210	-	Madeira	3	1,89
P3	Porta de abrir 2 folhas	210	210	-	Vidro Temperado	1	4,41

Rayane Ribeiro Galvão
Rayane Ribeiro Galvão
Engenheira Civil
CREA - MA 111.789.034-1



TÍTULO: PROJETO ARQUITETÔNICO	FOLHA: 01/02	
CONTEÚDO: PLANTA BAIXA	ESCALA: 1/100	FORMATO: A3
PROponente: PREFEITURA DE TRIZIDELA DO VALE	CIDADE - UF: TRIZIDELA DO VALE - MA	
OBRA: CONSTRUÇÃO DE POSTO DE SAUDE	DATA: SETEMBRO 2021	
ENDEREÇO: POVOADO BOA VISTA DO POMPEU	RESPONSÁVEL TÉCNICO:	

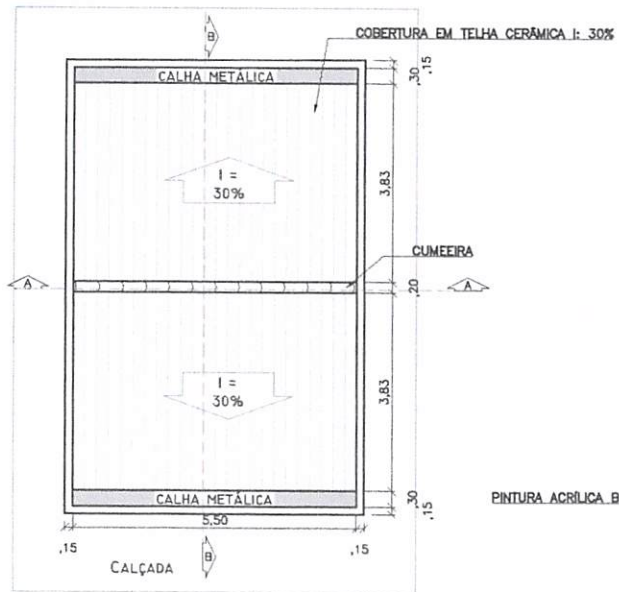

PLANTA COBERTURA
esc 1:100

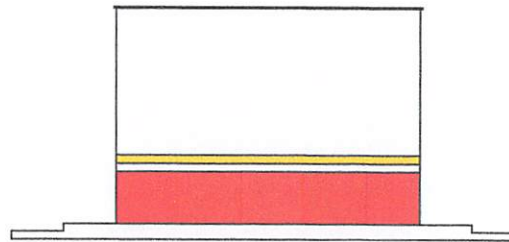

FACHADA POSTERIOR
esc 1:100

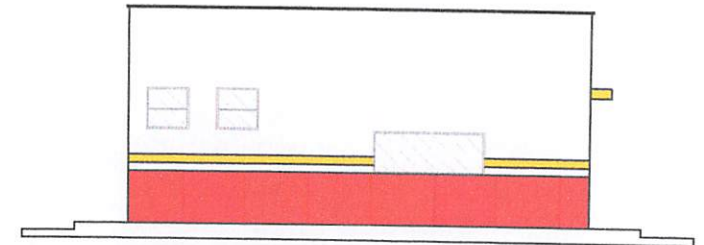

FACHADA LATERAL ESQUERDA
esc 1:100



FACHADA FRONTAL
esc 1:100

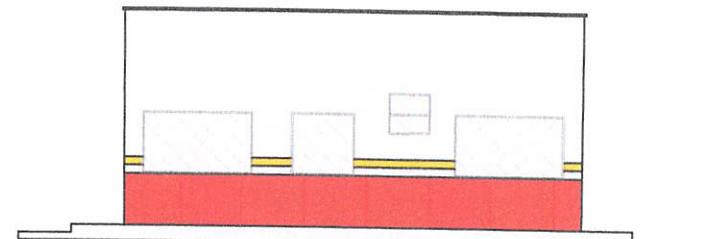

FACHADA LATERAL DIREITA
esc 1:100

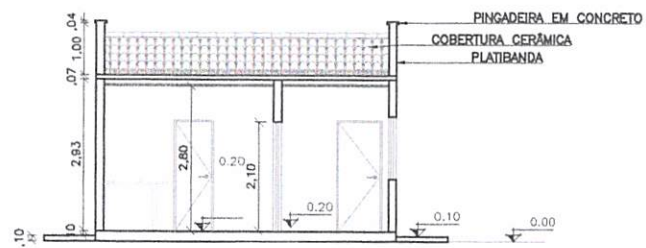

CORTE AA
esc 1:100

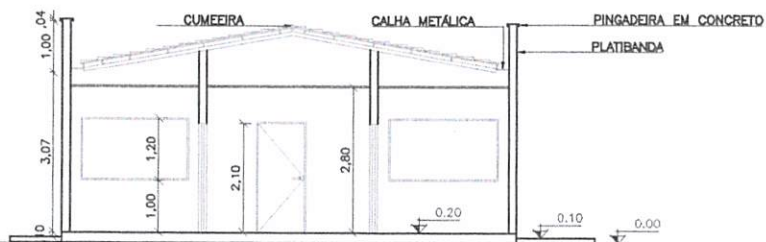

CORTE BB
esc 1:100

Rayane Ribeiro Galvão
Rayane Ribeiro Galvão
Engenheira Civil
CREA - MA 111.789.034-1



TÍTULO:
PROJETO ARQUITETÔNICO

FOLHA:
02/02

CONTEÚDO:
PLANTA DE COBERTURA
CORTES E FACHADAS

ESCALA:
1/100

FORMATO:
A3

PROponente:
PREFEITURA DE TRIZIDELA DO VALE

CIDADE - UF:
TRIZIDELA DO VALE - MA

OBRA:
CONSTRUÇÃO DE POSTO DE SAÚDE

DATA:
SETEMBRO 2021

ENDEREÇO:
POVOADO BOA VISTA DO POMPEU

RESPONSÁVEL TÉCNICO:

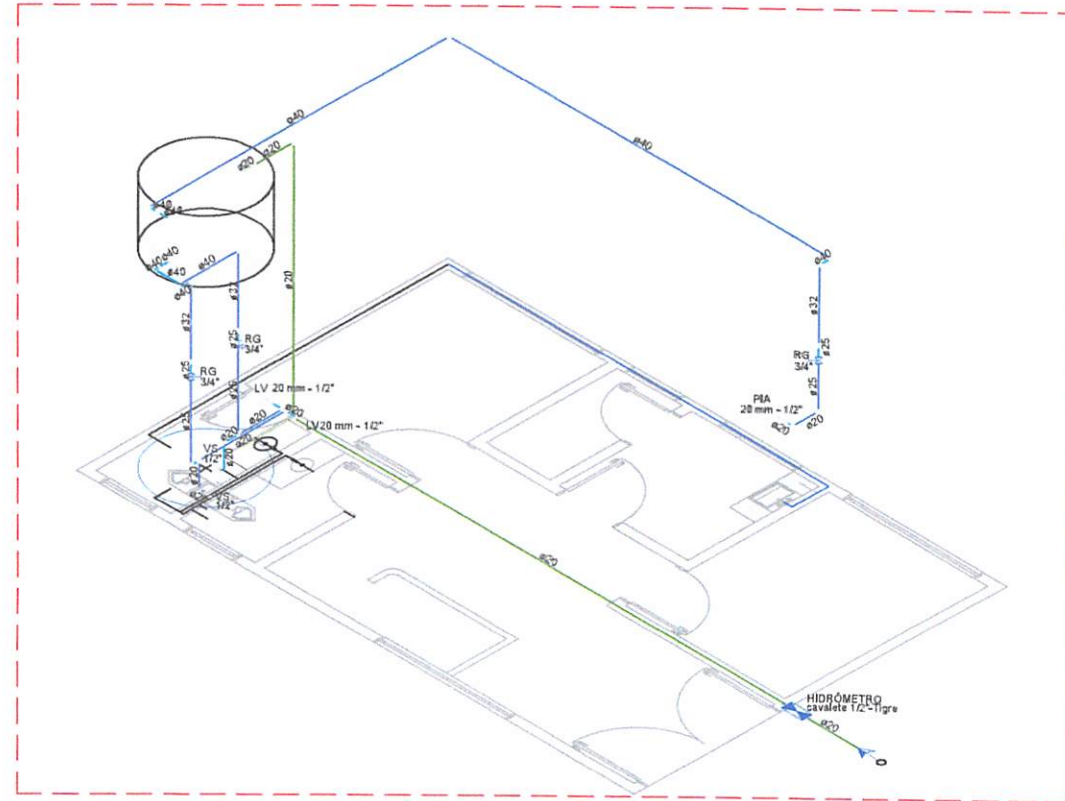
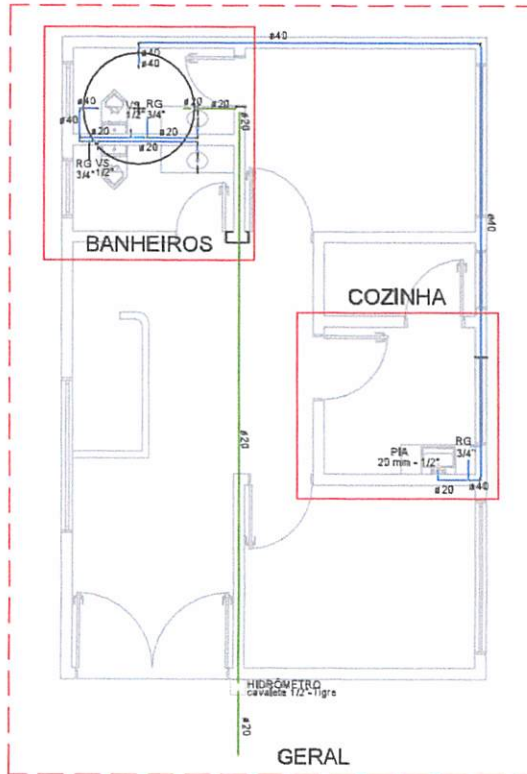

Detalhe GERAL
 escala 1:25

Legenda	
	Alimentador Predial
	Hidrômetros - HIDRÔMETRO
	Registro bruto gaveta ABNT c/PVC soldável - RG

Legenda das indicações	
HIDRÔMETRO	Hidrômetros - cavalete 1/2"-Tigre
LV	Lavatório com joelho de 90° - 20 mm - 1/2"
PIA	Pia de cozinha com joelho de 90° - 20 mm - 1/2"
RG	Registro bruto gaveta ABNT c/PVC soldável - 3/4"
VS	Vaso sanitário com caixa acoplada - 1/2"

Legenda Detalhada	
	Alimentador Predial
Metals	
Registro de esfera 1/2"	1 pc
PVC misto soldável	
Colar de tomada em PVC 1/2"	1 pc
Joelho 90 soldável c/ rosca 20 mm - 1/2"	1 pc
PVC rígido soldável	
Adapt sold. curto c/bolsa-rosca p registro 20 mm - 1/2"	1 pc
	Registro bruto gaveta ABNT c/PVC soldável - RG
Metals	
Registro de gaveta bruto ABNT 3/4"	1 pc
PVC rígido soldável	
Adapt sold. curto c/bolsa-rosca p registro 25 mm - 3/4"	2 pc

Hidrômetros - HIDRÔMETRO	
	Hidrômetros - HIDRÔMETRO
Metals	
Registro esfera borboleta bruto PVC 1/2"	1 pc
PVC misto soldável	
Joelho 90 soldável c/ rosca 20 mm - 1/2"	4 pc
Tubo aletado 1/2"	2 pc
Tê sold c/ rosca bolsa central 20 mm - 1/2"	1 pc
PVC rígido rosçável	
Tubos 1/2"	0.23 m
PVC rígido soldável	
Cap soldável 20 mm	1 pc
Tubos 20 mm	0.69 m

Rayane Ribeiro Galvão
 Engenheira Civil
 CREA - MA 111.789.034-1



TÍTULO
PROJETO HIDRÁULICO

OBJETO
DETALHAMENTO HIDRÁULICO

FOLHA
01/02

ESCALA
 1/75

FORMATO
 A2

PROPRIETÁRIO
 PREFEITURA DE TRIZIDELA DO VALE

OBRA
 CONSTRUÇÃO DE POSTO DE SAÚDE

ENDEREÇO
 POVOADO BOA VISTA DO POMPEU

CIDADE - UF
 TRIZIDELA DO VALE - MA

DATA
 SETEMBRO 2021

RESPONSÁVEL TÉCNICO

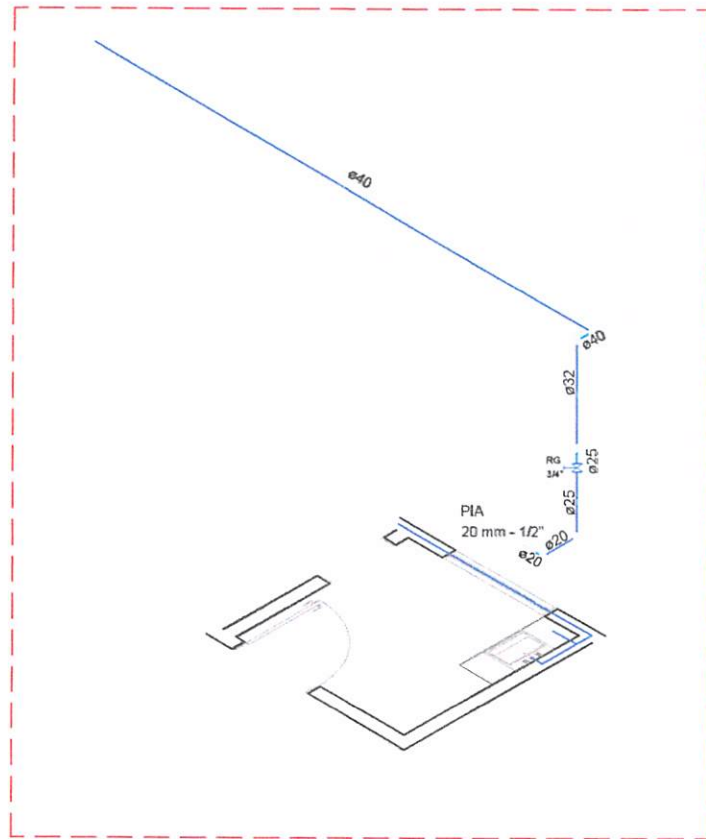

Detalhe COZINHA
 escala 1:25

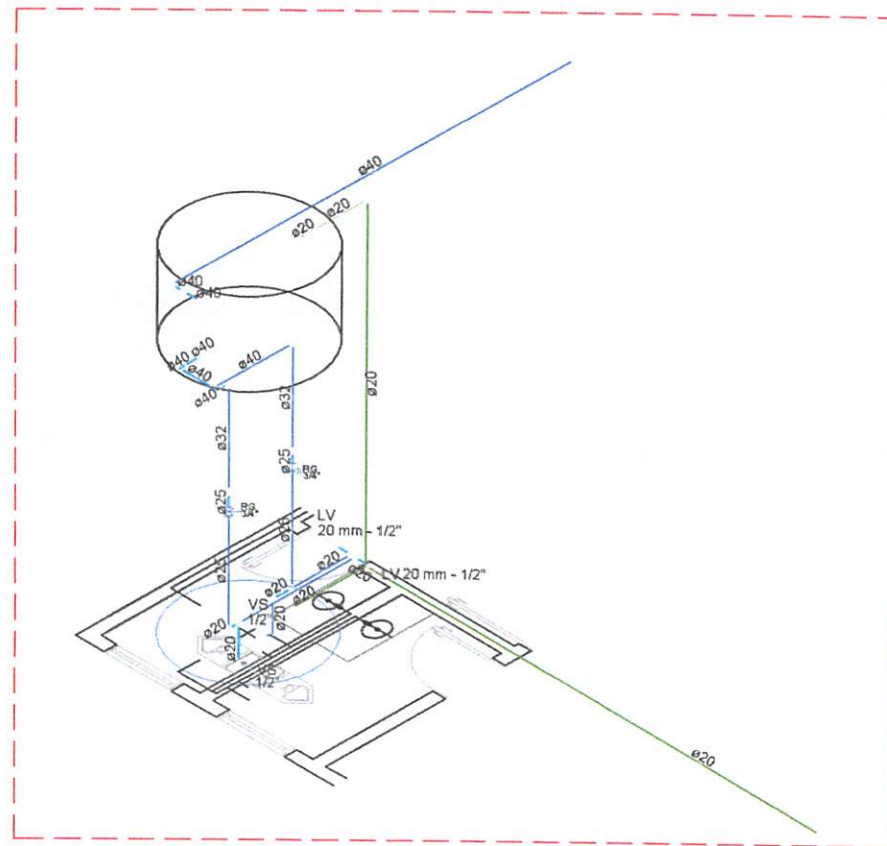

Detalhe BANHEIROS
 escala 1:25

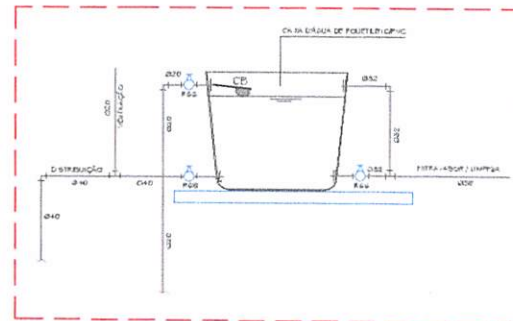
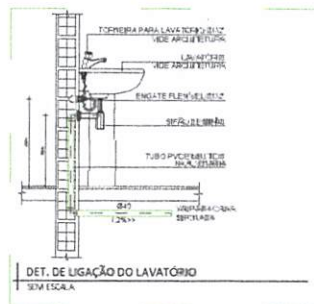
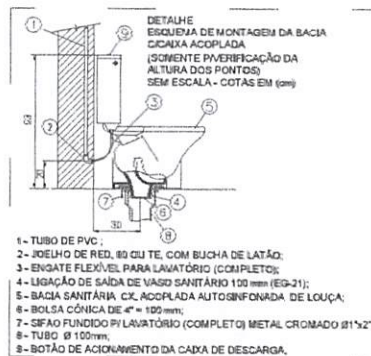

Rayane Ribeiro Galvão
 Engenheira Civil
 CREA - MA 111.789.034-1

	TÍTULO PROJETO HIDRÁULICO	FOLHA 02/02
	CONTEÚDO DETALHAMENTO HIDRÁULICO	ESCALA 1/75
PROJETADE PREFEITURA DE TRIZIDELA DO VALE	OBRA CONSTRUÇÃO DE POSTO DE SAÚDE	CIDADE - UF TRIZIDELA DO VALE - MA
ENCOMENDADO POVOADO BOA VISTA DO POMPEU	DATA SETEMBRO 2021	
RESPONSÁVEL TÉCNICO		

CONFERIR MEDIDAS NO LOCAL*
SEGUIR TODAS AS ESPECIFICAÇÕES CONTIDAS NO PROJETO*
TODAS AS MEDIDAS ESTÃO EM METROS*

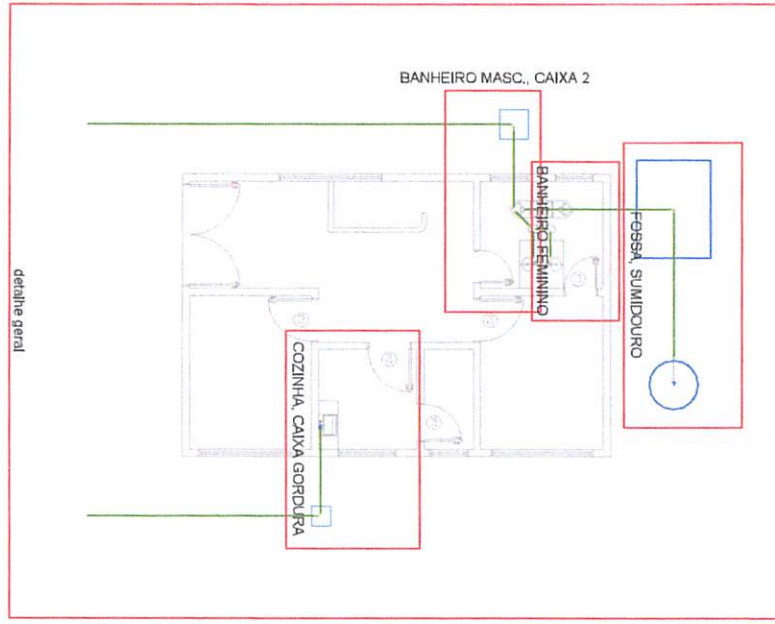

Lista de Materiais	
Pedra para piso	
100x100 cm	1,00
150x150 cm	1,00
Tubo PVC para encanamento	
1/2"	1,00
3/4"	1,00
1"	1,00
1 1/2"	1,00
2"	1,00
3"	1,00
4"	1,00
6"	1,00
8"	1,00
10"	1,00
12"	1,00
15"	1,00
20"	1,00
25"	1,00
30"	1,00
36"	1,00
42"	1,00
48"	1,00
60"	1,00
72"	1,00
90"	1,00
108"	1,00
120"	1,00
150"	1,00
180"	1,00
210"	1,00
240"	1,00
300"	1,00
360"	1,00
420"	1,00
480"	1,00
600"	1,00
720"	1,00
900"	1,00
1080"	1,00
1260"	1,00

Legenda Detalhada	
☐	Caixa Sanitária
☐	Caixa de Gôndola
☐	Caixa de Purga
☐	Caixa de Injeção
☐	Caixa de Reservação
☐	Caixa de Tratamento
☐	Caixa de Aeração
☐	Caixa de Filtração
☐	Caixa de Distribuição
☐	Caixa de Armazenamento
☐	Caixa de Coágulo
☐	Caixa de Sedimentação
☐	Caixa de Floculação
☐	Caixa de Decantação
☐	Caixa de Clarificação
☐	Caixa de Adsorção
☐	Caixa de Ozonização
☐	Caixa de Ultrafiltração
☐	Caixa de Membranas
☐	Caixa de Separação
☐	Caixa de Reciclagem

Legenda das Indicações

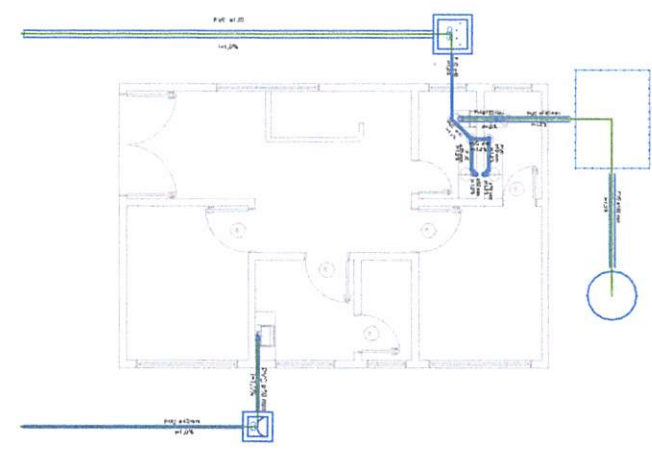

Detalhe geral escala 1:25

Rayane Ribeiro Galvão
Engenheira Civil
CREA - MA 111.789.034-1

	TÍTULO: PROJETO SANITÁRIO	FOLHA: 01/03	
	CONTÍDUO: DETALHAMENTO DAS TUBULAÇÕES	ESCALA: 1/25	FORMATO: A2
INSCRITIVO: PREFEITURA DE TRIZIDELA DO VALE	OBJETO: CONSTRUÇÃO POSTO DE SAÚDE		
DATA: SETEMBRO 2021	RESPONSÁVEL TÉCNICO:		

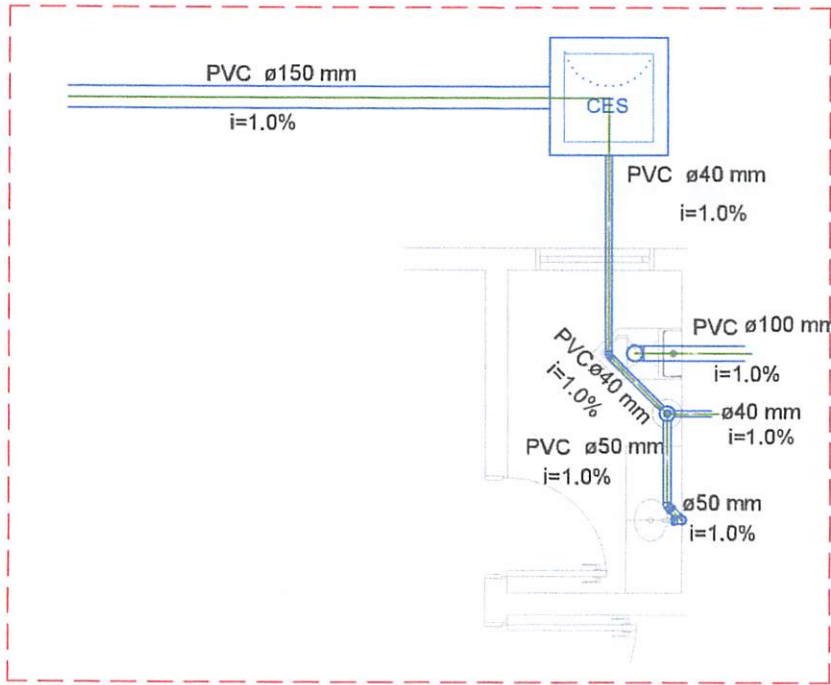

Detalhe BANHEIRO MASC., CAIXA 2
 escala 1:25

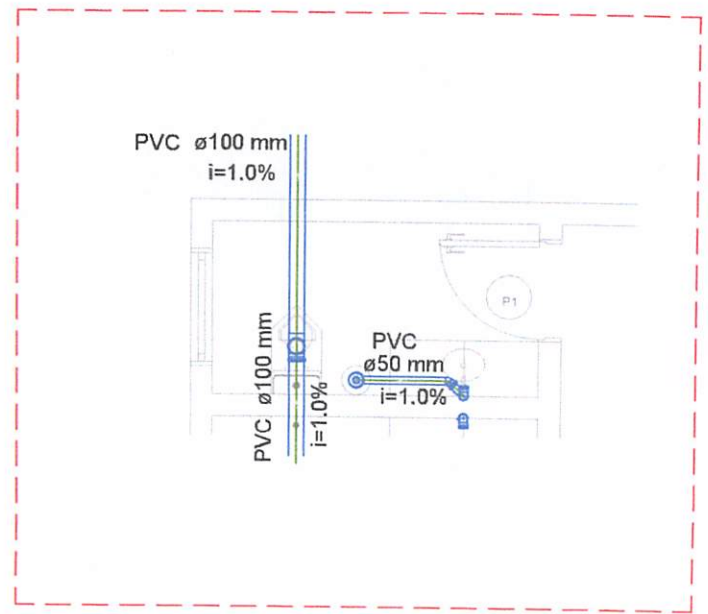

Detalhe BANHEIRO FEMININO
 escala 1:25

Rayane Ribeiro Galvão
 Engenheira Civil
 CREA - MA 111.789.034-1

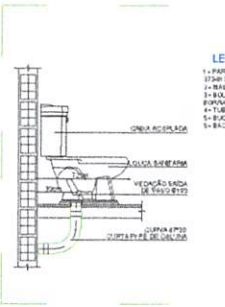
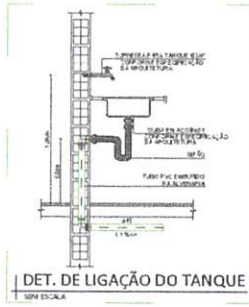

LEGENDA

- 1- PARAFUSO INOX, Ø10x30
- 2- BARRILETE DE BLOQUEIO DE FORQUILHA
- 3- TUBO PVC 50x50
- 4- BUCHA 5x10
- 5- BUCHA 5x10



TÍTULO: PROJETO SANITÁRIO	FOLHA: 02/03	
	ESCALA: 1/25	FORMATO: A2
CONTEÚDO: DETALHAMENTO DAS TUBULAÇÕES	GERENTE-UP: TRIZIDELA DO VALE - MA	
PROPONENTE: PREFEITURA DE TRIZIDELA DO VALE	DATA: SETEMBRO 2021	
OBRA: CONSTRUÇÃO POSTO DE SAÚDE	RESPONSÁVEL TÉCNICO:	
ENDEREÇO: POVOADO BOA VISTA DO POMPEU		

CONFIRAR MEDIDAS NO LOCAL*
SEGUIR TODAS AS ESPECIFICAÇÕES CONTIDAS NO PROJETO*
TODAS AS MEDIDAS ESTÃO EM METROS*

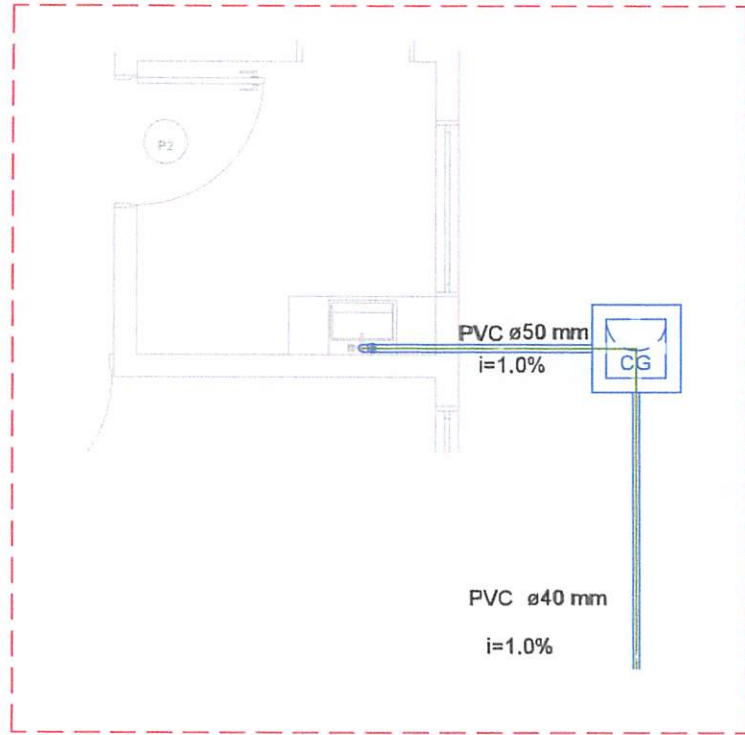

Detalhe COZINHA, CAIXA GORDURA
escala 1:25

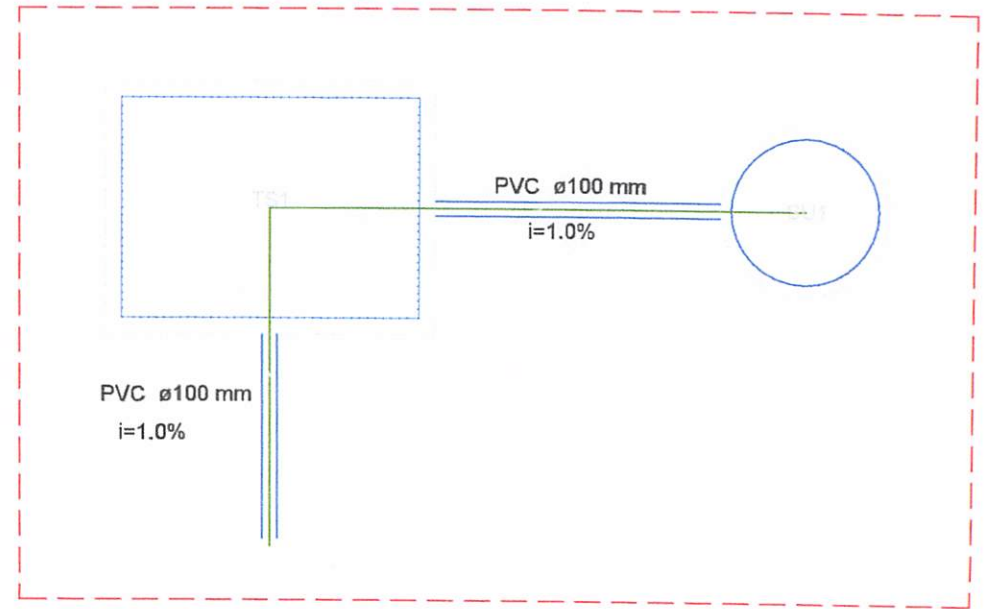

Detalhe FOSSA, SUMIDOURO
escala 1:25

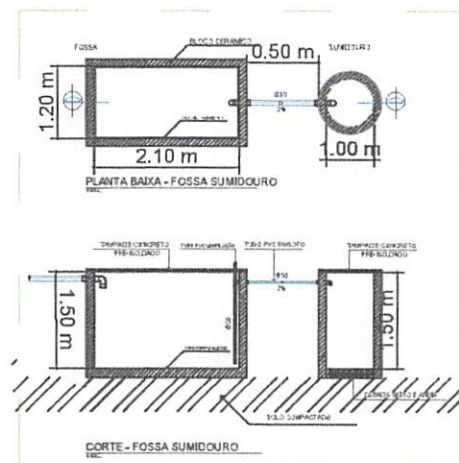
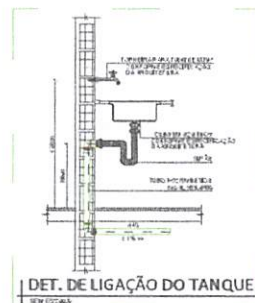
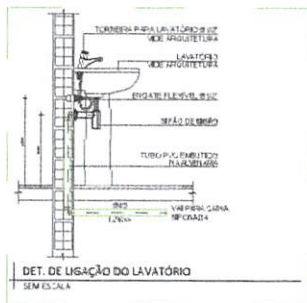

Rayane Ribeiro Galvão
Rayane Ribeiro Galvão
 Engenheira Civil
 CREA - MA 111.789.034-1

	TÍTULO: PROJETO SANITÁRIO	FOLHA 03/03	
	CONTEÚDO: DETALHAMENTO DAS TUBULAÇÕES	ESCALA: 1/25	FORMATO: A2
INTERVENIENTE: PREFEITURA DE TRIZIDELA DO VALE	CIDADE - UF: TRIZIDELA DO VALE - MA		DATA: SETEMBRO 2021
OBRA: CONSTRUÇÃO POSTO DE SAÚDE	MUNICÍPIO: POVOADO BOA VISTA DO POMPEU		
RESPONSÁVEL TÉCNICO:			

EMPRESA MARANHENSE DE SERVIÇOS HOSPITALARES COMISSÃO SETORIAL DE LICITAÇÃO AVISO DE ADJUDICAÇÃO DE LICITAÇÃO LICITAÇÃO ELETRÔNICA Nº 23/2021 - CIL/EMSERH

EMPRESA MARANHENSE DE SERVIÇOS HOSPITALARES COMISSÃO SETORIAL DE LICITAÇÃO AVISO DE ADJUDICAÇÃO DE LICITAÇÃO LICITAÇÃO ELETRÔNICA Nº 27/2021 - CIL/EMSERH

EMPRESA MARANHENSE DE SERVIÇOS HOSPITALARES COMISSÃO SETORIAL DE LICITAÇÃO AVISO DE LICITAÇÃO LICITAÇÃO ELETRÔNICA Nº 13/2021 - CIL/EMSERH

EMPRESA MARANHENSE DE SERVIÇOS HOSPITALARES COMISSÃO SETORIAL DE LICITAÇÃO AVISO DE LICITAÇÃO LICITAÇÃO ELETRÔNICA Nº 21/2021 - EMAP

EMPRESA MARANHENSE DE SERVIÇOS HOSPITALARES COMISSÃO SETORIAL DE LICITAÇÃO AVISO DE LICITAÇÃO LICITAÇÃO ELETRÔNICA Nº 22/2021 - EMAP

EMPRESA MARANHENSE DE SERVIÇOS HOSPITALARES COMISSÃO SETORIAL DE LICITAÇÃO AVISO DE LICITAÇÃO LICITAÇÃO ELETRÔNICA Nº 23/2021 - EMAP

EMPRESA MARANHENSE DE SERVIÇOS HOSPITALARES COMISSÃO SETORIAL DE LICITAÇÃO AVISO DE LICITAÇÃO LICITAÇÃO ELETRÔNICA Nº 24/2021 - EMAP

EMPRESA MARANHENSE DE SERVIÇOS HOSPITALARES COMISSÃO SETORIAL DE LICITAÇÃO AVISO DE LICITAÇÃO LICITAÇÃO ELETRÔNICA Nº 25/2021 - EMAP

PREFEITURA MUNICIPAL DE CACHOEIRA GRANDE RUA DO COMÉRCIO, 3 - CENTRO - CACHOEIRA GRANDE CNPJ: 01.812.245/001-22

PREFEITURA MUNICIPAL DE CACHOEIRA GRANDE RUA DO COMÉRCIO, 3 - CENTRO - CACHOEIRA GRANDE CNPJ: 01.812.245/001-22

PREFEITURA MUNICIPAL DE CACHOEIRA GRANDE RUA DO COMÉRCIO, 3 - CENTRO - CACHOEIRA GRANDE CNPJ: 01.812.245/001-22

PREFEITURA MUNICIPAL DE CACHOEIRA GRANDE RUA DO COMÉRCIO, 3 - CENTRO - CACHOEIRA GRANDE CNPJ: 01.812.245/001-22

PREFEITURA MUNICIPAL DE CACHOEIRA GRANDE RUA DO COMÉRCIO, 3 - CENTRO - CACHOEIRA GRANDE CNPJ: 01.812.245/001-22

PREFEITURA MUNICIPAL DE CACHOEIRA GRANDE RUA DO COMÉRCIO, 3 - CENTRO - CACHOEIRA GRANDE CNPJ: 01.812.245/001-22

PREFEITURA MUNICIPAL DE CACHOEIRA GRANDE RUA DO COMÉRCIO, 3 - CENTRO - CACHOEIRA GRANDE CNPJ: 01.812.245/001-22

PREFEITURA MUNICIPAL DE CACHOEIRA GRANDE RUA DO COMÉRCIO, 3 - CENTRO - CACHOEIRA GRANDE CNPJ: 01.812.245/001-22

COMUNICAÇÃO/ RECEBIMENTO SUZANO S/A torna público, que RECEBEU da Secretária de Estado de Meio Ambiente e Recursos Naturais - SEMA em 23 de agosto de 2021

COMUNICAÇÃO/ RECEBIMENTO SUZANO S/A torna público, que RECEBEU da Secretária de Estado de Meio Ambiente e Recursos Naturais - SEMA em 16 de agosto de 2021

COMUNICAÇÃO/ RECEBIMENTO SUZANO S/A torna público, que RECEBEU da Secretária de Estado de Meio Ambiente e Recursos Naturais - SEMA em 02 de agosto de 2021

JRIBAMAR DE CASTRO COMUNICADO - J RIBAMAR DE CASTRO (OMEGA GÁS) CNPJ: 34.789.203/0001-20, Torna público que REQUERU, em fevereiro de 2021, junto à Secretária Municipal de Meio Ambiente e Recursos Naturais de Paço Do Lumiar

ESPERANTINÓPOLIS AVISO DE LICITAÇÃO TOMADA DE PREÇOS Nº 008/2021. A Prefeitura Municipal de Esperantinópolis - MA, através da Secretária Municipal de Obras, Habitação e Transportes

ESPERANTINÓPOLIS AVISO DE LICITAÇÃO TOMADA DE PREÇOS Nº 009/2021. A Prefeitura Municipal de Esperantinópolis - MA, através da Secretária Municipal de Obras, Habitação e Transportes

ESPERANTINÓPOLIS AVISO DE LICITAÇÃO TOMADA DE PREÇOS Nº 010/2021. A Prefeitura Municipal de Esperantinópolis - MA, através da Secretária Municipal de Obras, Habitação e Transportes

ESPERANTINÓPOLIS AVISO DE LICITAÇÃO TOMADA DE PREÇOS Nº 011/2021. A Prefeitura Municipal de Esperantinópolis - MA, através da Secretária Municipal de Obras, Habitação e Transportes

COMUNICAÇÃO/ RECEBIMENTO SUZANO S/A torna público, que RECEBEU da Secretária de Estado de Meio Ambiente e Recursos Naturais - SEMA em 16 de agosto de 2021

UNIVERSIDADE FEDERAL DO MARANHÃO MINISTÉRIO DA EDUCAÇÃO PRÓ-REITORIA DE PLANEJAMENTO, GESTÃO E TRANSPARÊNCIA COMISSÃO PERMANENTE DE LICITAÇÃO AVISO DE ABERTURA

UNIVERSIDADE FEDERAL DO MARANHÃO MINISTÉRIO DA EDUCAÇÃO PRÓ-REITORIA DE PLANEJAMENTO, GESTÃO E TRANSPARÊNCIA COMISSÃO PERMANENTE DE LICITAÇÃO AVISO DE ABERTURA

ESTADO DO MARANHÃO PREFEITURA MUNICIPAL DE CACHOEIRA GRANDE RUA DO COMÉRCIO, 3 - CENTRO - CACHOEIRA GRANDE CNPJ: 01.812.245/001-22

ESTADO DO MARANHÃO PREFEITURA MUNICIPAL DE CACHOEIRA GRANDE RUA DO COMÉRCIO, 3 - CENTRO - CACHOEIRA GRANDE CNPJ: 01.812.245/001-22

ESTADO DO MARANHÃO PREFEITURA MUNICIPAL DE CACHOEIRA GRANDE RUA DO COMÉRCIO, 3 - CENTRO - CACHOEIRA GRANDE CNPJ: 01.812.245/001-22

ESTADO DO MARANHÃO PREFEITURA MUNICIPAL DE CACHOEIRA GRANDE RUA DO COMÉRCIO, 3 - CENTRO - CACHOEIRA GRANDE CNPJ: 01.812.245/001-22

ESTADO DO MARANHÃO PREFEITURA MUNICIPAL DE CACHOEIRA GRANDE RUA DO COMÉRCIO, 3 - CENTRO - CACHOEIRA GRANDE CNPJ: 01.812.245/001-22



tivando a Seleção de proposta visando o REGISTRO DE PREÇOS para Aquisição de Material Permanente em geral, de interesse da Administração Pública Municipal, conforme detalhamentos constantes no Anexo I - Termo de Referência, em sessão pública on-line por meio de recursos de tecnologia da informação - INTERNET através do site www.licitanet.com.br. Com fundamentação na Lei Federal nº 10.520/02, no Decreto Federal nº 10.024/2019, no Decreto Federal nº 7.892/2013 e alterações, na Lei Complementar nº 123/2006 alterada pela Lei Complementar 147/2014, e subsidiariamente a Lei nº 8.666/1993 e de outras normas aplicáveis ao objeto deste Certame. O Edital e seus anexos estão à disposição dos interessados por intermédio de sistema eletrônico, qual seja www.licitanet.com.br ou poderá ser solicitado através do e-mail cpl.presidentemedici.ma@gmail.com ou ainda na sede da Prefeitura, na sala da Comissão Permanente de Licitação - CPL onde poderão ser obtidos e consultados gratuitamente mediante apresentação de mídia gravável (pen-drive), de 2ª a 6ª feira, das 8h às 12h, no endereço Avenida Santa Teresa, s/n, Centro, CEP 65.279-000. Presidente Médiçi - MA, 08 de setembro de 2021. Edvane Rubem Teodoro Secretário Municipal de Administração CPF: 260.160.792-00 Portaria nº 001/2021.

PREFEITURA MUNICIPAL DE PINHEIRO - MA

HOMOLOGAÇÃO - REFERENTE: Processo nº 2.147/2021. OBJETO: "Registro de Preços do tipo menor preço, para futura e eventual aquisição de mobília para atender as necessidades da Secretaria Municipal de Desenvolvimento Social do município de Pinheiro - MA". Homologo o procedimento licitatório na modalidade Pregão Presencial nº 024/2021-SRP, para que a adjudicação nº 036/2021 em favor das empresas: LPS COMÉRCIO E REPRESENTAÇÕES EIRELI; CNPJ: 31.922.392/0001-70; Endereço: RUA DIOGO REIS Nº 849, MATRIZ, PINHEIRO - MA; CEP: 65.200-000; Itens Vencidos: 1, 2, 3, 4, 5, 6, 7, 8, 9, 10, 11, 15, 16 e 17; Valor Global dos Itens Vencidos: R\$ 140.120,00 (cento e quarenta mil, cento e vinte reais); ADEQUA MÓVEIS EIRELI; CNPJ: 27.790.405/0001-27; Endereço: RUA OLHO D'ÁGUA Nº 09; QUADRA 03 - LOTE JARDIM TROPICAL; BAIRRO ARAÇAGY; RAPOSA - MA; CEP: 65.138-000; Itens Vencidos: 12, 13 e 14; Valor Global dos Itens Vencidos: R\$ 32.000,00 (trinta e dois mil reais), produza seus efeitos jurídicos. Pinheiro - MA, 06 de agosto de 2021. José Lucas Pereira Fernandes - Secretário Municipal de Assistência e Desenvolvimento Social.

AVISO DE LICITAÇÃO. AVISO DE LICITAÇÃO PREGÃO PRESENCIAL Nº 043/2021-SRP. O MUNICÍPIO DE PINHEIRO, através da Prefeitura Municipal de Pinheiro-MA, por meio da Comissão Central de Licitação-CCL, torna público, para conhecimento dos interessados que fará realizar, sob a égide da Lei Federal nº 10.520/02, Lei Complementar nº 123/2006, Decreto Federal nº 7.892/2013 e subsidiariamente as disposições da Lei nº 8.666/93 e suas alterações posteriores, licitação na modalidade Pregão Presencial nº 043/2021-SISTEMA DE REGISTRO DE PREÇOS, do tipo menor preço para futura e eventual contratação de pessoa física ou jurídica para locação de veículos para o Transporte Escolar, visando atender a demandas dos alunos da Rede Pública de Ensino, de interesse da Secretaria Municipal de Educação, no dia 29 de setembro de 2021, às 09:00 hs (nove horas), no Auditório da Comissão Central de Licitação-CCL, situada à Praça José Sarney, nº 560, Centro, Pinheiro-MA, sendo presidida pelo Pregoeiro desta Prefeitura Municipal. O Edital e seus anexos estão à disposição dos interessados no endereço supra, de 2ª a 6ª feira, no horário das 08:00h (oito horas) às 14:00h (quatorze horas) onde poderão ser consultados gratuitamente ou obti-

dos mediante o recolhimento da importância de R\$ 50,00 (cinquenta reais) feito, exclusivamente, através de Documento de Arrecadação Municipal, bem como pela internet, através do nosso endereço eletrônico www.pinheiro.ma.gov.br. Esclarecimentos adicionais, no mesmo endereço ou pelo e-mail: cpl-pinheiro@hotmail.com. Pinheiro-MA, 13 de setembro de 2021. Silvano José Moraes Ribeiro - Pregoeiro.

PREFEITURA MUNICIPAL DE SÃO RAIMUNDO DO DOCA BEZERRA - MA

Aviso de licitação, PREGÃO ELETRÔNICO Nº 030/2021. Processo administrativo nº 2106001/2021, OBJETO: Registro de Preços para futura e eventual aquisição de lubrificantes peças automotivas novas e originais e acessórios para veículos leves e pesados visando atender a demanda deste Município, o edital e seus anexos estão à disposição dos interessados nos sítios <https://comprasbr.com.br> ou www.saoraimundododocabezerra.ma.gov.br e podendo, em caso de problemas nos sites acima, ser adquirido gratuitamente na sala da CPL, ou através do e-mail: cplsaordb@hotmail.com durante os dias úteis, das 08:00 às 12:00 horas, Data da Abertura: 29/09/2021, às 09:00hs (nove) (horário de Brasília); Local: Site <https://comprasbr.com.br> maiores Informações no e-mail: cplsaordb@hotmail.com ou na - CPL, Rua Antônio Neto nº 249, centro, São Raimundo do Doca Bezerra - MA., 14 de Setembro de 2021, Manoel Serafim de Sousa - Secretário de Administração.

PREFEITURA MUNICIPAL DE TRIZIDELA DO VALE - MA

AVISO DE LICITAÇÃO. TOMADA DE PREÇOS Nº. 012/2021. O MUNICÍPIO DE TRIZIDELA DO VALE, Estado do Maranhão, através da Secretaria Municipal de Saúde, torna público que fará licitação na modalidade Tomada de Preços. BASE LEGAL: Lei nº 8.666/93 e alterações. OBJETO: Contratação de empresa especializada na construção de postos de saúde na zona rural no município de Trizidela do Vale/MA. ABERTURA: 04 de outubro de 2021 às 08:20 horas. **INFORMAÇÕES:** O Edital e seus anexos encontram-se à disposição dos interessados na sala da Comissão Permanente de Licitação, na Av. Dep. Carlos Melo, nº 1670 - Aeroporto - Trizidela do Vale (MA), horário de 08:00 às 12:00 horas, no endereço eletrônico por e-mail cplpmtv@outlook.com na página www.trizideladovale.ma.gov.br Trizidela do Vale (MA), 13 de setembro de 2021. Fabiana Meireles do Nascimento Medeiros. Secretária Municipal de Saúde. Portaria nº 08/2021-GP.

AVISO DE LICITAÇÃO. TOMADA DE PREÇOS Nº. 013/2021. O MUNICÍPIO DE TRIZIDELA DO VALE, Estado do Maranhão, através da Secretaria Municipal de Infraestrutura e Urbanismo, torna público que fará licitação na modalidade Tomada de Preços. BASE LEGAL: Lei nº 8.666/93 e alterações. OBJETO: Contratação de empresa especializada para prestação de serviços na recuperação de pontes e execução de tabuleiros de concreto armado no município de Trizidela do Vale/MA. ABERTURA: 05 de outubro de 2021 às 08:20 horas. **INFORMAÇÕES:** O Edital e seus anexos encontram-se à disposição dos interessados na sala da Comissão Permanente de Licitação, na Av. Dep. Carlos Melo, nº 1670 - Aeroporto - Trizidela do Vale (MA), horário de 08:00 às 12:00 horas, no endereço eletrônico por e-mail cplpmtv@outlook.com na página www.trizideladovale.ma.gov.br Trizidela do Vale (MA), 13 de setembro de 2021. Miguel de Abreu Suzar. Secretário Municipal de Infraestrutura e Urbanismo. Portaria nº 09/2021-GP.



DIÁRIO OFICIAL

ESTADO DO MARANHÃO

PREFEITURA MUNICIPAL DE TRIZIDELA DO VALE

TERCEIROS

Ano 8 - Edição Nº 1047 de 15 de Setembro de 2021

O QUE É O DIÁRIO OFICIAL?

É UM VEÍCULO OFICIAL DE DIVULGAÇÃO DO PODER EXECUTIVO MUNICIPAL, CUJO OBJETIVO É ATENDER AO PRINCÍPIO DA PUBLICIDADE QUE TEM COMO FINALIDADE MOSTRAR QUE O PODER PÚBLICO DEVE AGIR COM A MAIOR TRANSPARÊNCIA POSSÍVEL, PARA QUE A POPULAÇÃO TENHA O CONHECIMENTO DE TODAS AS SUAS ATUAÇÕES E DECISÕES.

SUMÁRIO

AVISO DE LICITAÇÃO TOMADA DE PREÇOS : 012/2021

AVISO DE LICITAÇÃO TOMADA DE PREÇOS

AVISO DE LICITAÇÃO TOMADA DE PREÇOS : 013/2021

AVISO DE LICITAÇÃO TOMADA DE PREÇOS

EXTRATO DO TERMO DE CONTRATO : 1409001-3/2021

EXTRATO DO TERMO DE CONTRATO

EXTRATO DO TERMO DE CONTRATO : 1409002-3/2021

EXTRATO DO TERMO DE CONTRATO

EXTRATO DE CONTRATO ADMINISTRATIVO : 14090012/2021

EXTRATO DE CONTRATO ADMINISTRATIVO

EXTRATO DE CONTRATO ADMINISTRATIVO : 14090013/2021

EXTRATO DE CONTRATO ADMINISTRATIVO

EXTRATO DE CONTRATO ADMINISTRATIVO : 14090015/2021

EXTRATO DE CONTRATO ADMINISTRATIVO





DIÁRIO OFICIAL

ESTADO DO MARANHÃO

PREFEITURA MUNICIPAL DE TRIZIDELA DO VALE

TERCEIROS

Ano 8 - Edição Nº 1047 de 15 de Setembro de 2021

SECRETARIA DE SAÚDE - AVISO DE LICITAÇÃO TOMADA DE PREÇOS - AVISO DE LICITAÇÃO TOMADA DE PREÇOS : 012/2021

AVISO DE LICITAÇÃO

TOMADA DE PREÇOS Nº. 012/2021

O MUNICIPIO DE TRIZIDELA DO VALE, Estado do Maranhão, através da Secretaria Municipal de Saúde, torna público que fará licitação na modalidade Tomada de Preços. BASE LEGAL: Lei nº 8.666/93 e alterações. OBJETO: Contratação de empresa especializada na construção de postos de saúde na zona rural no município de Trizidela do Vale/MA. ABERTURA: 04 de outubro de 2021 às 08:20 horas. **INFORMAÇÕES:** O Edital e seus anexos encontram-se à disposição dos interessados na sala da Comissão Permanente de Licitação, na Av. Dep. Carlos Melo, nº 1670 - Aeroporto - Trizidela do Vale (MA), horário de 08:00 às 12:00 horas, no endereço eletrônico por e-mail cplpmtv@outlook.com <<mailto:cplpmtv@outlook.com>> na página www.trizideladovale.ma.gov.br <<http://www.trizideladovale.ma.gov.br>> Trizidela do Vale (MA), 13 de setembro de 2021. Fabiana Meireles do Nascimento Medeiros. Secretária Municipal de Saúde. Portaria nº 08/2021-GP

SECRETARIA DE INFRAESTRUTURA - AVISO DE LICITAÇÃO TOMADA DE PREÇOS - AVISO DE LICITAÇÃO TOMADA DE PREÇOS : 013/2021

AVISO DE LICITAÇÃO

TOMADA DE PREÇOS Nº. 013/2021

O MUNICIPIO DE TRIZIDELA DO VALE, Estado do Maranhão, através da Secretaria Municipal de Infraestrutura e Urbanismo, torna público que fará licitação na modalidade Tomada de Preços. BASE LEGAL: Lei nº 8.666/93 e alterações. OBJETO: Contratação de empresa especializada para prestação de serviços na recuperação de pontes e execução de tabuleiros de concreto armado no município de Trizidela do Vale/MA. ABERTURA: 05 de outubro de 2021 às 08:20 horas. **INFORMAÇÕES:** O Edital e seus anexos encontram-se à disposição dos interessados na sala da Comissão Permanente de Licitação, na Av. Dep. Carlos Melo, nº 1670 - Aeroporto - Trizidela do Vale (MA), horário de 08:00 às 12:00 horas, no endereço eletrônico por e-mail cplpmtv@outlook.com <<mailto:cplpmtv@outlook.com>> na página www.trizideladovale.ma.gov.br <<http://www.trizideladovale.ma.gov.br>> Trizidela do Vale (MA), 13 de setembro de 2021. Miguel de Abreu Suzar. Secretário Municipal de Infraestrutura e Urbanismo. Portaria nº 09/2021-GP

FUNDO MUNICIPAL DE SAÚDE - EXTRATO DO TERMO DE CONTRATO - EXTRATO DO TERMO DE CONTRATO : 1409001-3/2021

EXTRATO DO TERMO DE CONTRATO Nº PE.1409001-3/2021.

PROCESSO ADMINISTRATIVO Nº 0207001/2021

PREGÃO ELETRÔNICO Nº PE.018/2021

EXTRATO DO TERMO DE CONTRATO Nº PE 1409001-3/2021. PARTES: FUNDO MUNICIPAL DE SAÚDE, inscrito no CNPJ sob o nº 11.424.417/0001-06 e a empresa: EUDES T. DA SILVAME - UNISAT, inscrito no CNPJ sob nº 10.608.940/0001-11. OBJETO: contratação de empresa para a aquisição equipamentos de informática para a implantação do programa Informatiza APS (componente Implantação), conforme Pregão Eletrônico nº 018/2021 e proposta apresentada. **BASE LEGAL:** Lei Federal nº 10.520, de 17 de julho de 2002, e Lei nº 8.666/93 e suas alterações. **VALOR:** O valor total é de R\$ 96.950,00 (noventa e seis mil novecentos e cinquenta reais). **DOTAÇÃO ORÇAMENTÁRIA: ÓRGÃO:** 02 - Poder Executivo- **UNIDADE ORÇAMENTÁRIA:** 0202 - Fundo Municipal de Saúde- **FUNÇÃO:** 10 - Saúde- **SUBFUNÇÃO:** 301 - Atenção Básica- **PROGRAMA:** 0009 - Programa de Ações e Serviços de Saúde- **PROJETO/ATIVIDADE:** 2.133 - Aquisição de equipamentos, móveis, utensílio e eletrodomésticos para UBS.- **ELEMENTO DE DESPESA:** 4.4.90.52.00 - Equipamento e Material Permanente. - **FONTE:** 0114000002 - Transferência SUS - Bloco Investimentos. **VIGÊNCIA:** 14 de setembro de 2021 a 31 de dezembro de 2021. **SIGNATÁRIOS:** Fabiana Meireles do Nascimento Medeiros, pela Contratante e o Sr. Eudes Teixeira da Silva, pela contratada.

FUNDO MUNICIPAL DE SAÚDE - EXTRATO DO TERMO DE CONTRATO - EXTRATO DO TERMO DE CONTRATO : 1409002-3/2021

EXTRATO DO TERMO DE CONTRATO Nº PE.1409002-3/2021.

PROCESSO ADMINISTRATIVO Nº 0207001/2021

PREGÃO ELETRÔNICO Nº PE.018/2021

EXTRATO DO TERMO DE CONTRATO Nº PE 1409002-3/2021. PARTES: FUNDO MUNICIPAL DE SAÚDE, inscrito no CNPJ sob o nº 11.424.417/0001-06 e a empresa: MEGA EMPREENDIMENTOS LTDA, inscrito no CNPJ sob nº 29.130.301/0001-11. OBJETO: contratação de empresa para a aquisição equipamentos de informática para a implantação do programa Informatiza APS (componente Implantação), conforme Pregão Eletrônico nº 018/2021 e proposta apresentada. **BASE LEGAL:** Lei Federal nº 10.520, de 17 de julho de 2002, e Lei nº 8.666/93 e suas alterações. **VALOR:** O valor total é de R\$ 21.511,00 (vinte e um mil quinhentos e onze reais). **DOTAÇÃO ORÇAMENTÁRIA: ÓRGÃO:** 02 - Poder Executivo- **UNIDADE ORÇAMENTÁRIA:** 0202 - Fundo Municipal de Saúde- **FUNÇÃO:** 10 - Saúde- **SUBFUNÇÃO:** 301 - Atenção Básica- **PROGRAMA:** 0009 - Programa de Ações e Serviços de Saúde- **PROJETO/ATIVIDADE:** 2.133 - Aquisição de equipamentos, móveis, utensílio e eletrodomésticos para UBS.- **ELEMENTO DE DESPESA:**

