



CPL – TRIZIDELA DO VALE
PROC. 0707001/2021
FLS. 602
RUB

ESTADO DO MARANHÃO
PREFEITURA MUNICIPAL DE TRIZIDELA DO VALE
CNPJ Nº 01.558.070/0001-22
COMISSÃO PERMANENTE DE LICITAÇÃO/PREGOEIRA E EQUIPE DE APOIO

JUNTADA DA PROPOSTA DE PREÇOS

PROCESSO ADMINISTRATIVO Nº 0707001/2021
PREGÃO PRESENCIAL Nº 017/2021

OBJETO: Seleção de proposta visando o registro de preços para eventual e futura aquisição de veículos de interesse da Administração Municipal do município de Trizidela do Vale-MA.

Junto aos autos do processo administração nº 0707001/2021, na modalidade Pregão Presencial nº 017/2021, a proposta de preços da empresa abaixo referida, para o presente certame.

EMPRESA: MABALÊ COMERCIO DE VEÍCULOS
EIRELI, INSCRITA NO CNPJ SOB Nº 35.457.127/0001-19.

ESTADO DO MARANHÃO
 Prefeitura Municipal de TRIZIDELA DO VALE - MA
 PREGÃO PRESENCIAL Nº 017/2021 – CPL/PMTV.
 Processo Administrativo nº 0707001/2021
 Data: 30/08/2021 Horário: 08:20 oito horas e vinte minutos

OBJETO: O objeto desta licitação é seleção de proposta visando o REGISTRO DE PREÇOS para eventual e futura aquisição de veículos de interesse da Administração Municipal do município de Trizidela do Vale (MA), conforme especificações e quantidades estabelecidas neste Edital e seus Anexos.

PROPOSTA DE PREÇO

Proposta que faz a empresa **MABELÊ COMÉRCIO DE VEÍCULOS EIRELI**. Com sede na Av. Santos Dumont, nº 1883 Loteamento Aero Espaço Empresarial, Andar 10, sala 1005 e 1006 – Centro – Lauro de Freitas – BA, CEP 42.702-400, telefone (71) 2137-8851, e-mail :mabele@mabeleveiculos.com.br

Mabelê Comércio de Veículos Eireli.
 Av. Santos Dumont, nº 1883 Loteamento Aero Espaço Empresarial, Andar 10, sala 1005 e 1006 – Centro – Lauro de Freitas – BA, CEP 42.702-400, telefone (71) 2137-8851, e-mail :mabele@mabeleveiculos.com.br
 CNPJ 35.457.127/0001-19, I.E.: 163.053.022
DADOS BANCÁRIOS:
 Banco: Caixa Econômica Federal
 Agencia: 2005
 C/C: 699-5
 OP: 003
REPRESENTANTE LEGAL:
 A/C Sra. Camile Vianna Freitas
 Est. Civil: Solteira
 Profissão: Diretora
 CPF/MF nº 928.915.865-49 RG 822091208 SSP-BA

Pela presente, submetemos à apreciação de V. Sª., a nossa proposta relativa a licitação em epigrafe, assumindo inteira responsabilidade por quaisquer erros ou omissões que venham a ser verificados na preparação da mesma e declaramos ainda que, temos pleno conhecimento das condições em que se desenvolverão os trabalhos, e concordamos com a totalidade das instruções e critérios de qualificação definidos no Edital.

Para proposta dos valores abaixo ofertados foram considerados o somatório dos custos e quantitativos perfazendo a seguinte quantidade e montante

GRUPO 01 DE VEICULOS

| Item | Especificações | Quant | P.Unitario | P. Total |
|------|---|-------|-------------------|----------------|
| 04 | ESPECIFICAÇÕES TÉCNICAS: COR BRANCA, COM AS SEGUINTE CARACTERÍSTICAS MÍNIMAS: TIPO DE COMBUSTÍVEL: DIESEL; AR CONDICIONADO; VIDROS E TRAVAS ELÉTRICAS; RETROVISORES ELÉTRICOS; RADIO COM ENTRADA USB E BLUETOOTH; SISTEMA DE CONTROLE DE ÓLEO; PORTAS TRASEIRAS COM JANELAS DE VIDRO E ABERTURA 180º; COM INSULFILMES NOS VIDROS LATERAIS E TRASEIROS, FREIOS A DISCO NAS 4 RODAS COM ABS; DIREÇÃO HIDRÁULICA; INVIOABILIDADE DO ACESSO AO TANQUE DE COMBUSTÍVEL; RODAS EM AÇO ARO 16'; CORRENTE DE DISTRIBUIÇÃO NO MOTOR; CAIXA DE CÂMBIO DE 6 MARCHAS NO PAINEL; INDICADOR DE MUDANÇA DE MARCHA; TANQUE DE COMBUSTÍVEL DE NO MÍNIMO 100 LITROS; ILUMINAÇÃO INTERNA; FAIXAS REFLETIVAS; ISOLAMENTO TERMO ACÚSTICO TETO E LATERAIS; TACÓGRAFO; EXTINTOR DE INCÊNDIO; DUTO DE AR CONDICIONADO; BANCOS RECLINÁVEIS COM ATÉ 3 POSIÇÕES; CORTINAS COM SAÍDA EMERGÊNCIA; REDINHA PARA BANCO EM | 02 | R\$ 247.500,00 | R\$ 495.000,00 |

☎ 71 2137-8851 ✉ contato@mabeleveiculos.com.br

📍 Av. Santos Dumont, nº 1883, Loteamento Aéreo Espaço Empresarial, Sala 1005 e 1006, 10 andar
 Centro - Lauro de Freitas - BA - CEP 42.702-400

01/28

| | | | | |
|----|--|----|-------------------|----------------|
| | TODOS OS BANCOS; 4 ALTO FALANTE 6'; 2 ALTO FALANTES DE 6X9; COM CAPACIDADE PARA 16 PESSOAS (15 PASSAGEIROS E O MOTORISTA); POTÊNCIA MÍNIMA DE 127 CV A 3.500 RPM; TORQUE 31,7 KGFM A 1.500 RPM. MARCA: RENAULT. FABRICANTE: RENAULT. MODELO: MASTER 2.3 16V. L2H2. ANO: 2021/2021 PROCEDENCIA: FABRICAÇÃO NACIONAL | | | |
| 05 | VEÍCULO AUTOMOTOR TIPO VAN. ESPECIFICAÇÃO TÉCNICA: VEÍCULO AUTOMOTOR TIPO VAN 4X2, PARA TRANSPORTE DE PESSOAS COM CAPACIDADE TOTAL MÍNIMO: 11 LUGARES (10 PASSAGEIROS + 1 MOTORISTA), VEÍCULO ZERO QUILOMETRO, POTÊNCIA MÍNIMA DE 110CV, MOTOR DIESEL TURBO 2.2, VERSÃO DE 143 CV A 3.800 RPM E 33,7 KGFM A 1.200 RPM CÂMBIO MANUAL DE 5 OU 6 MARCHAS À FRENTE E 1 À RÉ; DIREÇÃO HIDRÁULICA. MARCA: MERCEDES-BENZ FABRICANTE: MERCEDES-BENZ MODELO: SPRINTER 416 CDI. ANO: 2021/2021 PROCEDENCIA: FABRICAÇÃO NACIONAL | 01 | R\$ 235.000,00 | R\$ 235.000,00 |
| 06 | VEÍCULO AUTOMOTOR TIPO MICRO-ÔNIBUS PARA 21 PASSAGEIROS. ESPECIFICAÇÃO TÉCNICA - VEÍCULO NOVO, ZERO KM; ANO/MODELO 2021 OU SUPERIOR (O ANO/MODELO DEVE CORRESPONDER, NO MÍNIMO, À DATA DA EMISSÃO DA NOTA FISCAL); COR BRANCA; CAPACIDADE MÍNIMA DE 21 OCUPANTES SENTADOS + MOTORISTA; TIPO COMBUSTÍVEL: DIESEL; MOTORIZAÇÃO COM POTÊNCIA MÍNIMA DE 147 CV, INJEÇÃO ELETRÔNICA; MÍNIMO DE 05 MARCHAS A FRENTE E 01 À RÉ; AR-CONDICIONADO COMPLETO NO VEÍCULO (CABINE DO MOTORISTA E SALÃO DOS PASSAGEIROS); DIREÇÃO HIDRÁULICA OU ELÉTRICA; JANELAS COM VIDROS FUMÊS MÓVEIS COM GUARNIÇÃO; SISTEMA DE FREIOS ABS; POLTRONAS MODELO RODOVIÁRIA RECLINÁVEL; CINTO DE SEGURANÇA ABDOMINAL PARA TODAS AS POLTRONAS; INCLUSOS ITENS DE SEGURANÇA E BAGAGEIRO MARCA: MERCEDES-BENZ FABRICANTE: MERCEDES-BENZ MODELO: SPRINTER 516 CDI. ANO: 2021/2021 PROCEDENCIA: FABRICAÇÃO NACIONAL | 01 | R\$ 315.600,00 | R\$ 315.600,00 |
| 07 | VEÍCULO AUTOMOTOR TIPO ÔNIBUS PARA 26 PASSAGEIROS. ESPECIFICAÇÃO TÉCNICA: CARACTERÍSTICAS MÍNIMAS ANO/MODELO 2021 OU SUPERIOR (O ANO/MODELO DEVE CORRESPONDER, NO MÍNIMO, À DATA DA EMISSÃO DA NOTA FISCAL); CARRO COMPLETO CARROCERIA E CHASSI INTEGRADO; CAPACIDADE DE NO MÍNIMO 26 PASSAGEIROS + MOTORISTA; AR CONDICIONADO COMPLETO DO VEÍCULO (CABINE DO MOTORISTA E SALÃO DOS PASSAGEIROS); DEFROSTER COM VENTILAÇÃO NO PAINEL; POLTRONAS INDIVIDUAIS COM CINTO ABDOMINAL PARA TODOS OS PASSAGEIROS; LARGURA DAS POLTRONAS DE NO MÍNIMO 860MM; ASSOALHO ANTIDERRAPANTE; PORTA PACOTES INTERNO PARA ARMAZENAMENTO DE MOCHILAS; JANELAS LATERAIS COM DOIS MÓVEIS E CORTINAS EM TODAS AS JANELAS; | 02 | R\$ 420.990,00 | R\$ 841.800,00 |

| | | | | |
|----|---|----|-------------------|----------------|
| | <p>ACESSO AO POSTO DO MOTORISTA FACILITADO PELO REBAIXAMENTO DO CAPÔ DO MOTOR; DIREÇÃO HIDRÁULICA OU ELÉTRICA; PORTA COM ACIONAMENTO A AR EXTERNO E INTERNO; MOTOR COM POTÊNCIA DE NO MÍNIMO 152 CV; INJEÇÃO ELETRÔNICA COMMON RAIL OU INJEÇÃO ELETRÔNICA DIRETA (DTC); COMPUTADOR DE BORDO; RODADO DUPLO NA TRASEIRA; SISTEMA DE BATERIA DE 24 VOLTS COMPOSTO POR DUAS BATERIAS; RÁDIO AM/FM/MP3/USB INSTALADO; CÂMERA DE RÉ, SIRENE DE RÉ E RETROVISORES DE MANOBRA; IDENTIFICAÇÃO PADRÃO ESCOLAR NAS LATERAIS E TRASEIRA; TANQUE DE COMBUSTÍVEL COM CAPACIDADE MÍNIMA DE 150 LITROS DE DIESEL; COMBUSTÍVEL DIESEL S-10 TANQUE COM RESERVATÓRIO DE UREIA.</p> <p>MARCA: VOLARE. MODELO: V8L Attack ANO: 2021/2021 PROCEDENCIA: FABRICAÇÃO NACIONAL</p> | | | |
| 10 | <p>VEÍCULO AUTOMOTOR TIPO: VEÍCULO AMBULÂNCIA UTI. ESPECIFICAÇÃO TÉCNICA: TIPO DE CARROCERIA: FURGÃO NOVO OKM. ANO/MODELO MÍNIMO: 2021/2021 OU SUPERIOR. ENTRE EIXOS MÍNIMO: 4,00 METROS. CARGA ÚTIL: 1.500 KG. TETO ALTO. MOTORIZAÇÃO MÍNIMA 2.2, 16 VÁLVULAS, MÍNIMO 127 CV COM DIESEL. CÂMBIO MANUAL DE 6 MARCHAS A FRENTE E 1 A RÉ. PREPARAÇÃO PARA RÁDIO COM ANTENA E ALTOFALANTES. RÁDIO COM AM/FM, LEITOR MP3, ENTRADA USB. RETROVISORES EXTERNOS ELÉTRICOS. AIRBAG DUPLO (MOTORISTA E PASSAGEIRO). BARRA DE PROTEÇÃO NAS PORTAS. CINTOS DE SEGURANÇA DIANTEIROS LATERAIS RETRÁTEIS DE 3 PONTOS COM REGULAGEM DE ALTURA. DIREÇÃO HIDRÁULICA. ILUMINAÇÃO NO COMPARTIMENTO DE CARGA. LUZ DE LEITURA. RODAS DE AÇO ESTAMPADO E PNEUS 16 POLEGADAS. TOMADA 12V. COMBUSTÍVEL: DIESEL. FREIOS: DIANTEIRO: DISCO VENTILADO; TRASEIRO: DISCO; COM SISTEMA ABS. AR-CONDICIONADO NO VEÍCULO COMPLETO (CABINE DO MOTORISTA E COMPARTIMENTO DO PACIENTE). BRAKE LIGHT. FARÓIS DE NEBLINA. TRAVAS ELÉTRICAS. VIDROS DIANTEIROS ELÉTRICOS. BANCO DO MOTORISTA COM REGULAGEM DE ALTURA. PELÍCULAS PROTETORAS (INSULFILME) NOS VIDROS SEGUINDO LEGISLAÇÃO EM VIGOR. TRANSFORMAÇÃO EM AMBULÂNCIA UTI – TIPO B. CERTIFICADO DE ADEQUAÇÃO À LEGISLAÇÃO DE TRÂNSITO. AMBULÂNCIA: JANELA COLADA COM VIDRO DE CORRER OPACADOS NA PORTA LATERAL; VIDROS OPACADOS NAS PORTAS TRASEIRAS; PASSAGEM DE COMUNICAÇÃO ENTRE CABINE E AMBULATÓRIO, CONFECCIONADA EM CHAPA DE COMPENSADO NAVAL REVESTIDA EM FÓRMICA TEXTURIZADA; REVESTIMENTO INTERNO DAS LATERAIS, CAIXAS DE RODA E TETO EM PLÁSTICO ABS; PISO REVESTIDO EM LENÇOL DE PVC DE ALTA RESISTÊNCIA; ISOLAÇÃO TERMO ACÚSTICA EM POLIESTIRENO EXPANDIDO; BANCO DO MÉDICO TIPO POLTRONA COM ENCOSTO DE CABEÇA INTEGRADO, DISPOSITIVO GIRATÓRIO E COM CINTO DE SEGURANÇA ABDOMINAL, INSTALADO NA CABECEIRA DA MACA; 01 (UMA) MACA COM PÉS RETRÁTEIS EM ALUMÍNIO COM COLCHONETE, CINTOS DE SEGURANÇA E SISTEMA DE TRAVAMENTO; PROTEÇÃO EM AÇO INOX NAS ÁREAS DE DESCANSO DAS RODAS DA MACA; MOBILIÁRIO INTERNO NA</p> | 01 | R\$ 275.500,00 | R\$ 275.500,00 |

| | | | | |
|----|---|----|-------------------|----------------|
| | <p>LATERAL ESQUERDA DO SALÃO COMPOSTO DE BALCÃO COM LOCAL PARA ACONDICIONAMENTO DOS EQUIPAMENTOS MÉDICOS, PRANCHA DE REMOÇÃO, BATERIA AUXILIAR E INVERSOR; ARMÁRIO PARA 02 CILINDROS DE OXIGÊNIO; ARMÁRIO SUPERIOR OCUPANDO TODA EXTENSÃO DA LATERAL DOTADO DE PORTAS CORREDIÇAS EM ACRÍLICO TRANSPARENTES; TORRE ENTRE ARMÁRIO SUPERIOR E BALCÃO COMPOSTO POR 02 NICHOS COM LEVE INCLINAÇÃO PARA ALOCAR MALETAS; TODOS OS MÓVEIS SÃO CONFECCIONADOS EM CHAPA DE COMPENSADO NAVAL E REVESTIDO EM FÓRMICA TEXTURIZADA E SEM QUINAS VIVAS, 01 BANCO TIPO BAÚ PARA TRÊS LUGARES COM CINTOS DE SEGURANÇA, NA LATERAL DIREITA DO AMBULATÓRIO, PARA GUARDA DE MATERIAL DE SALVAMENTO; PORTA LIXEIRA; RÉGUA DE OXIGÊNIO DE 03 PONTOS COM FLUXÔMETRO, COM MÁSCARA NEBULIZADOR, ASPIRADOR E UMIDIFICADOR; SUPORTE DUPLO PARA CILINDROS; 01 CILINDRO DE OXIGÊNIO DE 16 LITROS COM VÁLVULA E MANÓMETRO; PEGA MÃO FIXADO NO TETO, EM PERFIL TUBULAR REVESTIDO EM PVC; SUPORTE PARA SORO E PLASMA ACOPLADO PEGA MÃO; SINALIZADOR TIPO BARRA COM LEDS DE ALTO BRILHO, SIRENE ELETRÔNICA (IOOW) DE QUATRO TONS E MEGAFONE; 06 (SEIS) SINALIZADORES PULSANTES NAS LATERAIS DE LEDS NA COR VERMELHA; 02 (DOIS) SINALIZADORES PULSANTES NA TRASEIRA DE LEDS NA COR VERMELHA; FAROL DE EMBARQUE TRASEIRO; 05 (CINCO) LUMINÁRIAS INTERNAS DE LEDS</p> <p>MARCA: RENAULT. FABRICANTE: RENAULT. MODELO: MASTER 2.3 16V. L3H2 FURGÃO. ANO: 2021/2021 PROCEDENCIA: FABRICAÇÃO NACIONAL</p> | | | |
| 11 | <p>VEÍCULO AUTOMOTOR TIPO AMBULÂNCIA SIMPLES DE REMOÇÃO. ESPECIFICAÇÃO TÉCNICA: VEÍCULO AMBULÂNCIA ADAPTADA SIMPLES REMOÇÃO (TIPO A) - VEÍCULO UTILITÁRIO CABINE SIMPLES TRACÇÃO DIANTEIRA, (AMBULÂNCIA DE SIMPLES REMOÇÃO): ZERO QUILOMETRO (MODELO E FABRICAÇÃO DO ANO OU POSTERIOR); COMBUSTÍVEL: GASOLINA/ÁLCOOL, DIREÇÃO HIDRÁULICA, AR CONDICIONADO COMPLETO NO VEÍCULO (CABINE DO MOTORISTA E COMPARTIMENTO DO PACIENTE), POTÊNCIA MÍNIMA ABNT DE 85 CV. PROTETOR DE CÁRTER. EQUIPADA COMO AMBULÂNCIA SIMPLES REMOÇÃO, BAÚ NA COR BRANCA, VIDROS VIGIA NA PORTA TRASEIRA, TEMPERADO COM ADESIVO BRANCO; JANELAS COM VIDROS OPACO NA LATERAL DIREITA; REVESTIMENTO INTERNO NA COR BRANCA, 01 MACA COM PÉS RETRATEIS EM ALUMÍNIO SOBRE RODÍZIOS GIRATÓRIOS, CABECEIRA MÓVEIS COM TRÊS REGULAGENS DE ALTURA, COLCHONETE DE ESPUMA DE POLIURETANO COM REVESTIMENTO EM COURVIM AUTOMOTIVO, DOIS CINTOS DE IMOBILIZAÇÃO DO PACIENTE E SISTEMA DE FIXAÇÃO AO ASSOALHO TIPO TRAVA ENGATE RÁPIDO; BANCO TIPO BAÚ, PARA TRÊS OCUPANTES COM CINTOS DE SEGURANÇA ABDOMINAIS, ALMOFADA DE ENCOSTO E ASSENTO, INSTALADA NA LATERAL ESQUERDA DO AMBULATÓRIO; SUPORTE PARA CILINDRO DE OXIGÊNIO; CILINDRO DE OXIGÊNIO DE 03 LITROS COM MANÔMETRO; RÉGUA TRIPLA DE OXIGÊNIO, COMPOSTA DE FRASCO DE ASPIRAÇÃO, FRASCO DE UMIDIFICAÇÃO E</p> | 02 | R\$ 115.678,00 | R\$ 231.356,00 |

| | | | | |
|----|---|----|-------------------|----------------|
| | <p>FLUXOGRAMA; SUPORTE PARA SORO E SANGUE; PEGA MÃO FIXADO NO TETO EM PERFIL TUBULAR DE ALUMÍNIO 01 SINALIZADOR VISUAL TIPO BARRA, COM MÓDULOS VERMELHOS E ELEMENTO REFLETIVO ROTATIVO, COMPOSTO DE SIRENE DE UM TOM; 01 LUMINÁRIA REDONDA COM LÂMPADAS HALÓGENAS INSTALADA NO TETO COM INTERRUPTOR NA TRASEIRA DO AMBULATÓRIO; CABOS ELÉTRICOS SUPERDIMENSIONADOS, "ANTICHAMAS", NORMA ABNT; ADESIVOS EM VINIL VERMELHO "AMBULÂNCIA" INVERTIDO NA DIANTEIRA, CALEFAÇÃO DE TODAS AS ARESTAS DO PISO E REVESTIMENTO COM SEALER DE CALEFAÇÃO DE TODAS AS ARESTAS DO PISO E REVESTIMENTO COM SEALER DE POLIURETANO; AR CONDICIONADO COMPLETO NO VEÍCULO EM TODOS OS REPARTIMENTOS; LICENCIAMENTO E EMPLACAMENTO E DEMAIS ITENS EXIGIDOS POR LEI.</p> <p>MARCA: FIAT FABRICANTE: FIAT MODELO: Strada cabine simples 1.4 Endurance ANO: 2021/2021 PROCEDENCIA: FABRICAÇÃO NACIONAL</p> | | | |
| 12 | <p>VEÍCULO AUTOMOTOR TIPO AMBULÂNCIA SIMPLES DE REMOÇÃO. TIPO A - ESPECIFICAÇÃO TÉCNICA: VEÍCULO TIPO PICK-UP CABINE SIMPLES, C/ TRACÇÃO 4X4, COMBUSTÍVEL DIESEL, ZERO KM, AIR-BAG P/ OS OCUPANTES DA CABINE, FREIO C/ (ABS.) NAS QUATRO RODAS, MODELO DO ANO DA CONTRATAÇÃO OU DO ANO POSTERIOR, ADAPTADO P/ AMBULÂNCIA DE SIMPLES REMOÇÃO, IMPLEMENTADO C/ BAÚ DE ALUMÍNIO ADAPTADO C/ PORTAS TRASEIRAS. C/ CAPACIDADE MÍN. DE CARGA 1.000 KG. MOTOR; POTÊNCIA MÍN. 100 CV; C/ TODOS OS EQUIPAMENTOS DE SÉRIE NÃO ESPECIFICADOS E EXIGIDOS PELO CONTRAN; SNORKEL P/ CAPTAÇÃO DO AR DE ADMISSÃO DO MOTOR E DIFERENCIAL; CAPACIDADE VOLUMÉTRICA NÃO INFERIOR A 5,5 METROS CÚBICOS NO TOTAL. SIST. ELÉTRICO: ORIGINAL DO VEÍCULO, C/ MONTAGEM DE BATERIA ADICIONAL MÍN. 100A. INDEPENDENTE DA POTÊNCIA NECESSÁRIA DO ALTERNADOR, NÃO SERÃO ADMITIDOS ALTERNADORES MENORES QUE 120 A. INVERSOR DE CORRENTE CONTÍNUA (12V) P/ ALTERNADA (110V) C/ CAPACIDADE MÍN. DE 1.000W DE POTÊNCIA MÁX. CONTÍNUA, C/ ONDA SENOIDAL PURA. PAINEL ELÉTRICO INTERNO MÍN. DE UMA RÉGUA INTEGRADA C/ NO MÍN. 04 TOMADAS, SENDO 02 TRIPOLARES (2P+T) DE 110 VCA E 02 P/ 12 V (POTÊNCIA MÁX. DE 120 W), INTERRUPTORES C/ TECLAS DO TIPO ILUMINADAS; ILUMINAÇÃO NATURAL E ARTIFICIAL. SINALIZADOR FRONTAL SFCUNDÁRIO; BARRA LINEAR FRONTAL O VEÍCULO SEMI EMBUTIDO NO DEFLETOR FRONTAL, 02 SINALIZADORES A LEDS EM CADA LADO DA CARENAGEM FRONTAL DA AMBULÂNCIA NA COR VERMELHA C/ TENSÃO DE TRABALHO DE 12 VCC E CONSUMO NOMINAL MÁX. DE 1,0A POR SINALIZADOR. 02 SINALIZADORES NA PARTE TRASEIRA NA COR VERMELHA, C/ FREQUÊNCIA MÍN. DE 90 FLASHES POR MINUTO, OPERANDO MESMO C/ AS PORTAS TRASEIRAS ABERTAS E PERMITINDO A VISUALIZAÇÃO DA SINALIZAÇÃO DE EMERGÊNCIA NO TRÂNSITO, QUANDO ACIONADO, C/ LENTE INJETADA DE POLICARBONATO, RESISTENTE A IMPACTOS E DESCOLORIZAÇÃO C/ TRATAMENTO UV. SINALIZAÇÃO ACÚSTICA C/ AMPLIFICADOR DE POTÊNCIA MÍN. DE</p> | 01 | R\$ 252.475,00 | R\$ 252.475,00 |

| | | | |
|--|--|--|--|
| <p>100 W RMS @13,8 VCC, MÍN. DE 03 TONS DISTINTOS, SISTEMA DE MEGAFONE C/ AJUSTE DE GANHO E PRESSÃO SONORA A 01 METRO NO MÍN. 100 DB @13,8 VCC; SIST. FIXO DE OXIGÊNIO. VENTILAÇÃO DO VEÍCULO PROPORCIONADA POR JANELAS E AR CONDICIONADO NA CABINE DO MOTORISTA E COMPARTIMENTO DO PACIENTE. COMPARTIMENTO DO MOTORISTA C/ O SIST. ORIGINAL DO FABRICANTE DO CHASSI OU HOMOLOGADO PELA FÁBRICA P/ AR CONDICIONADO, VENTILAÇÃO, AQUECEDOR E DESEMBAÇADOR. P/ O COMPARTIMENTO DO PACIENTE ORIGINAL DO FABRICANTE DO CHASSI OU HOMOLOGADO PELA FÁBRICA UM SIST. DE AR CONDICIONADO E VENTILAÇÃO CONFORME O ITEM 5.12 DA NBR 14.561. CAPACIDADE TÉRMICA DO SIST. DE AR CONDICIONADO DO COMPARTIMENTO TRASEIRO C/ NO MÍN. 30.000 BTUS. CADEIRA DO MÉDICO RETRÁTIL AO LADO DA CABECEIRA DA MACA. NO SALÃO DE ATENDIMENTO, PARALELAMENTE À MACA, UM BANCO LATERAL ESCAMOTEÁVEL, TIPO BAÚ. MACA RETRÁTIL OU BIARTICULADA, CONFECCIONADA EM DURALUMÍNIO; C/ NO MÍN. 1.800 MM DE COMPRIMENTO, C/ SIST. DE ELEVAÇÃO DO TRONCO DO PACIENTE EM PELO MENOS 45 GRAUS E COLCHONETE. DESIGN INTERNO: DIMENSIONA O ESPAÇO INTERNO DA AMBULÂNCIA, VISANDO POSICIONAR, DE FORMA ACESSÍVEL E PRÁTICA, A MACA, BANCOS, EQUIPAMENTOS E APARELHOS A SEREM UTILIZADOS NO ATENDIMENTO ÀS VÍTIMAS. PEGA-MÃO OU BALAUÍSTRE VERTICAL, JUNTO A PORTA TRASEIRA DIREITA, P/ AUXILIAR NO EMBARQUE, C/ ACABAMENTO NA COR AMARELA. ARMÁRIO LADO ESQUERDO DA VIATURA TIPO BANCADA P/ ACOMODAÇÃO DE EQUIPAMENTOS, P/ APOIO DE EQUIPAMENTOS E MEDICAMENTOS; FORNECIMENTO DE VINIL ADESIVO P/ GRAFISMO DO VEÍCULO, COMPOSTO POR (CRUZ DA VIDA E SUS) E PALAVRA (AMBULÂNCIA) NO CAPÔ, LATERAIS E VIDROS TRASEIROS.</p> <p>MARCA: CHEVROLET FABRICANTE: GENERAL MOTORS DO BRASIL /GM MODELO: S10 CABINE SIMPLES LS 2.8, 4x4 Turbo Diesel. ANO: 2021/2021 PROCEDENCIA: FABRICAÇÃO NACIONAL</p> | | | |
| <p>Valor item 04 R\$ 494.800,00 (quatrocentos e noventa e quatro mil e oitocentos reais). Valor item 05 R\$ 235.000,00 (duzentos e trinta e cinco mil reais). Valor item 06 R\$ 315.600,00 (trezentos e quinze mil, seiscentos reais). Valor item 07 R\$ 841.800,00 (oitocentos e quarenta e um mil, oitocentos reais). Valor item 10 R\$ 275.500,00 (duzentos e setenta e cinco mil e quinhentos reais). Valor item 11 R\$ 231.356,00 (duzentos e trinta e um mil, trezentos e cinqüenta e seis reais). Valor item 12 R\$ 252.475,00 (duzentos e cinqüenta e dois mil, quatrocentos e setenta e cinco reais). VALOR TOTAL: R\$ 2.646.531,00 (dois milhões, seiscentos e quarenta e seis mil e quinhentos e trinta um reais).</p> | | | |

Declaramos que no preço ofertado estão inclusos todos os custos diretos e indiretos relativos ao objeto deste edital, inclusive despesas com embalagens, transporte, materiais, seguros, encargos sociais, trabalhistas, previdenciários, tributários, securitários ou outros decorrentes ou que venham a ser devidos em razão do mesmo, não cabendo ao município de TRIZIDELA DO VALE - MA, quaisquer custos adicionais ao preço contratado.

Declaramos também, que temos conhecimento da localidade onde será entregue o veículo objeto desta licitação, onde ficamos a par das suas dificuldades e peculiaridades. Concordamos com as disposições do instrumento convocatório sob referência e seus anexos, comprometendo-nos a garantir o prazo de validade dos preços e condições da presente proposta por 60(sessenta dias) corridos, contados a partir da data de apresentação



da mesma, dando ainda garantia de 12 meses, contados da data de entrega dos veículos e asseguramos ter conhecimento da legislação pertinente ao fornecimento do referido veículo.

Declaro: que a empresa **MABELÊ COMÉRCIO DE VEÍCULOS EIRELI**, inscrita CNPJ. N°35.457.127/0001-19, para os fins de prova em processo licitatório do Pregão Presencial N° 017/2021 – CPL/PMTV, de que se submete e concorda com todos os termos lei n° 8.666/93 e do presente edital, seus elementos e especificações nele contidos e conhece e aceita a todas as regras contidas neste edital.

Declaro para fins de participação no Pregão Presencial n° 017/2021, que nos preços propostos encontram-se incluídos todos os tributos, encargos e quaisquer outros ônus que porventura possam recair sobre o objeto do presente Pregão.

Declaro: estar ciente e de acordo com as exigências deste edital.

Prazo de validade da PROPOSTA: 60 (sessenta dias) consecutivos a contar da data de sua apresentação.

Prazo de entrega: conforme o edital.

Prazo de pagamento: conforme o edital.

Local de entrega: conforme o edital.

Garantia do Veículo: 12 meses no mínimo, a partir da emissão do termo de recebimento definitivo,

TRIZIDELA DO VALE - MA, 30 de Agosto de 2021.



Mabelê Comércio de Veículos Eireli. CNPJ n° 35.457.127/0001-19

Stênio Wesley Benício da Silva
RG n°. 2586318 SSP-PI
CPF/MF n° 012.935.853-35
Procurador Legal

CPL - TRIZIDELA DO VALE

PROC. 0707001 / 2021

FLS. 610

RUB.

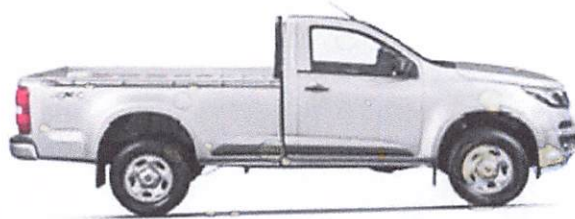

LS 2.8 Turbo Diesel

A nova Chevrolet S10 Cabine Simples está pronta para qualquer desafio. Além da tração 4x4, esse modelo também oferece o maior torque da categoria com o motor 2.8L Turbo Diesel de 200 cv.

| MOTORIZAÇÃO E FREIOS | | LS |
|--|---|----|
| MOTORIZAÇÃO | | |
| Tipo | Longitudinal, na frente do eixo dianteiro / Turbo diesel | |
| Numero de cilindros | 4 em linha | |
| Válvulas, total | 16 | |
| Taxa de compressão | 16.5 : 1 | |
| Potência Máxima Líquida (ABNT NBR 5484/ISO 1585) | 200 cv (147 kW / 197 hp) @ 3600 rpm | |
| Torque Máximo Líquido (ABNT NBR 5484/ISO 1585) | 44,9 mkgf (440 Nm) @ 2000 rpm - Manual 51,0 mkgf (500 Nm) @ 2000 rpm - Automático | |
| TRANSMISSÃO | | |
| Tipo | Manual de 6 velocidades | |

CPL - TRIZIDELA DO VALE

PROC. 0707001/2021

FLS. 601

RUB. 1

| | |
|-----------------------------------|---|
| TRAÇÃO | |
| Tipo | 4x2 / 4x4 |
| Tração Traseira, redução final | 3,73:1 MT |
| FREIOS | |
| Sistema | Hidráulico com duplo circuito em paralelo Sistema de freios anti-blocante (ABS) com sistema eletrônico de distribuição de frenagem (EBD) e assistência de frenagem de emergência (BAS) nas rodas traseiras e dianteiras |
| Dianteiros | A disco com caliper flutuante |
| Traseiros | Sistema de tambor |
| DIREÇÃO | |
| Tipo | Caixa de direção elétrica por correia - redução 18,92:1 |
| SUSPENSÕES | |
| Dianteira | Independente com braços articulados, molas helicoidais, barra estabilizadora e amortecedores telesc. hidráulicos pressurizados |
| Traseira | Feixe de molas semi-elípticas de 2 estágios e amortecedores telescópicos hidráulicos pressurizados |
| RODAS E PNEUS | |
| Rodas | Aço estampado 6,5J x 16 ou Alumínio 6,5J x 16 ou Alumínio 7,5J x 18 (roda sobressalente de aço estampado 6,5 J x 16) |
| Pneus | Radiais 245/70 R16" ou 265/60 R18" |
| SISTEMA ELÉTRICO | |
| Bateria | 12V , 70 Ah |
| Alternador | 140 A |
| DIMENSÕES | |
| Comprimento Total | 5,381 |
| Largura (carroceria) | 1,870 |
| Largura Total (espelho a espelho) | 2,132 |

CPL - TRIZIDELA DO VALE

PROC. 0707001/2021

FLS. 612

RUB. 1

| | |
|---------------------------------------|-------|
| Altura (máx.) | 1,778 |
| Distância entre eixos | 3,096 |
| Altura da compartimento de carga (mm) | 441 |
| Comprimento da caçamba (mm) | 2,322 |
| Largura da caçamba (mm) | 1,534 |

CAPACIDADES

| | |
|-----------------------|------|
| Tanque de combustível | 76 l |
|-----------------------|------|

INFORMAÇÕES COMPLEMENTARES

| | |
|------------------------------|---------------------|
| Peso em ordem de marcha (kg) | 1930 kg (4x4 LS MT) |
| Capacidade de carga (kg) | 1220 (4x4 LS MT) |
| Peso bruto total (kg) | 6,000 |
| Balanço Traseiro | 1,328 |

CPL - TRIZIDEIA DO VALE
PROC. 0707001 / 20 21
FLS. 613
RUB. _____

< [Catalogo 0km](#)
> [Mercedes-Benz](#) >
> [Sprinter](#) >
> [Ficha Técnica](#)

Mercedes-Benz Sprinter 2022 [alterar](#)



22 versões a partir de **R\$ 160.000**

(opiniões)

[Simular financiamento](#)
[Ver ofertas](#)

[Sobre o carro](#)
[Versões e preços](#)
[Ficha Técnica](#)
[Opinião do dono](#)
[Comparar](#)

Ficha técnica Mercedes-Benz Sprinter 2.2 CDI 516 Van 20+1 Teto Alto 2022

Sprinter 2.2 CDI 516 Van 20+1 Teto Alto

[Alterar versão](#)

Mecânica

| | | |
|----------------|--------|-----|
| Motorização | 2.1 | |
| Combustível | Diesel | N/D |
| Potência (cv) | 163 | N/D |
| Torque (kgf.m) | 36,7 | N/D |

Para proteger e melhorar a sua experiência no site, nós utilizamos cookies e dados pessoais de acordo com nossos Termos de Uso e Política de Privacidade. Ao navegar pela nossa plataforma, você declara estar ciente dessas condições.

[OK](#)

Conheça



Baixar

1 de 187

Pesquisar no documento



ATENÇÃO:

VOLARE V8L 4x4: Não tente engatar ou desengatar a tração pela alavanca da caixa de transferência, com o veículo em movimento.

REVISÕES GRATUITAS: Para obter a gratuidade da mão-de-obra dos serviços indicados, o veículo deverá estar dentro do prazo de 24 meses a partir da data de aquisição do veículo, em um Representante Volare.

| REVISÃO/Intervalos | SERVIÇO |
|----------------------------------|--|
| No ato do recebimento do veículo | Inspeção de Entrega |
| Entrega do veículo ao cliente | Entrega Técnica |
| 1º Revisão | Aos 10.000 Km (entre 9.000 e 11.000 Km) |
| 2º Revisão | Aos 20.000 Km (entre 19.000 e 21.000 Km) |
| 3º Revisão | Aos 30.000 Km (entre 29.000 e 31.000 Km) |

| | | | |
|---|----------------------------|----------------------------|---------------------------|
| Calibragem dos Pneus (dianteiros e traseiros) | 100 lbs / pol ² | 100 lbs / pol ² | 95 lbs / pol ² |
| Reservatório de combustível | 80 litros | 150 litros | 150 litros |
| Reservatório de uréia (ARLA 32) | 19 litros | 19 litros | 19 litros |
| Óleo do cárter (sem filtro) | 9 litros | 9 litros | 9 litros |
| Óleo do cárter (com filtro) | 10,6 litros | 10,6 litros | 10,6 litros |
| Óleo da caixa de transferência (Sintético SAE 75W90 API GL 4) | Não possui | Não possui | 1,9 litros |
| Óleo da caixa de mudanças (SAE 80W90 API GL 3/4) | 3,5 litros | 4,6 litros | 4,6 litros |
| Óleo do eixo de tração dianteiro (SAE 85W140 API GL5 EP) | Não possui | Não possui | 3,8 litros |
| Óleo do eixo de tração traseiro (SAE 85W140 API GL5 EP) | 4 litros | 4,5 litros | 4,5 litros |
| Óleo da direção hidráulica (ATF TIPO A) | 1,7 litros | 1,7 litros | 1,7 litros |

CPL - TRIZIDEIA DO VALE

PROC. 0707001 / 20.21
624

FLS. 150
RUB. 19

Títulos relacionados

Volare Manual Do Proprietário

Manual MAN

Manual Falhas - Diesel

BOSCH CATÁLOGO INJEÇÃO...

Ducato 2.8 JTD Common Rail

L200 - HPE.pdf

8_160

Diagrama Volare V5 e V6 4.07 TCE



Handwritten signatures and a feedback form with 'Útil' and 'Não útil' options.

| | | |
|------------------------|---|-----|
| Consumo estrada (km/l) | N/D | N/D |
| Câmbio | manual de 6 marchas | |
| Tração | traseira | |
| Direção | elétrica | |
| Suspensão dianteira | Suspensão tipo braços triangulares e dianteira com barra estabilizadora, roda tipo independente e molas feixe de lâminas. | |
| Suspensão traseira | Suspensão tipo eixo transversal (beam) e traseira com barra estabilizadora, roda tipo rígida e molas feixe de lâminas. | |
| Freios | N/D | |

publicidade

CPL - TRIZIDELA DO VALE
 PROC. 0707001 / 20 21
 FLS. 615
 RUB. _____

Dimensões

| | |
|------------------|-------|
| Altura (mm) | 2.860 |
| Largura (mm) | 2.020 |
| Comprimento (mm) | 7.345 |
| Peso (Kg) | N/D |
| Tanque (L) | 71 |
| Entre-eixos (mm) | 4.325 |
| Porta-Malas (L) | N/D |
| Ocupantes | 21 |

Segurança

Para proteger e melhorar a sua experiência no site, nós utilizamos cookies e dados pessoais de acordo com nossos Termos de Uso e Política de Privacidade. Ao navegar pela nossa plataforma, você declara estar ciente dessas condições.

OK



| | |
|-------------------------------------|---|
| controle de tração | ✘ |
| distribuição eletrônica de frenagem | ✔ |

CPL - TRIZIDELA DO VALE
PROC. 0707001 / 20.21
FLS. 616
RUB. _____

Conforto

| | |
|---------------------------------|---|
| ar-condicionado | ✔ |
| travas elétricas | ✔ |
| ar-quente | ✘ |
| piloto automático | ✘ |
| volante com regulagem de altura | ✔ |
| trio elétrico | ✘ |

Som

| | |
|-------------------|---|
| cd player | ✘ |
| cd player com MP3 | ✘ |
| entrada USB | ✔ |
| rádio FM/AM | ✔ |
| Kit Multimídia | ✘ |

Bancos

| | |
|---|---|
| bancos de couro | ✘ |
| Para proteger e melhorar a sua experiência no site, nós utilizamos cookies e dados pessoais de acordo com nossos Termos de Uso e Política de Privacidade. Ao navegar pela nossa plataforma, você declara estar ciente dessas condições. | ✘ |
| <input type="button" value="OK"/> | ✔ |

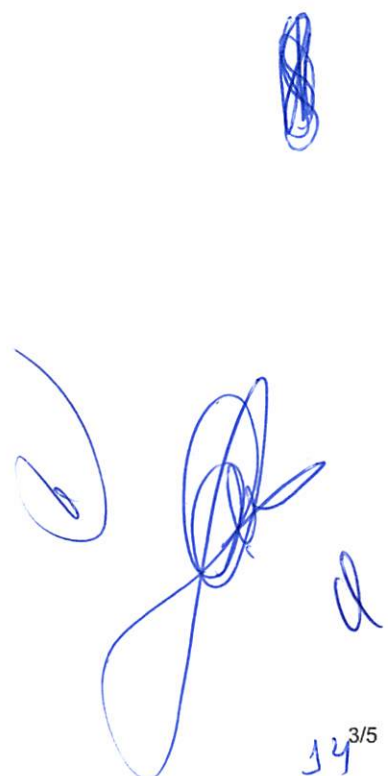

| | |
|----------------------------|-------------------------------------|
| desemb. traseiro | <input checked="" type="checkbox"/> |
| teto solar | <input type="checkbox"/> |
| vidros elétricos traseiros | <input type="checkbox"/> |

CPL - TRIZIDELA DO VALE
 PROC. 0707001 / 20 21
 FLS. 617
 RUB. _____

Outros

| | |
|---------------------|-------------------------------------|
| computador de bordo | <input checked="" type="checkbox"/> |
| sensor de farol | <input type="checkbox"/> |
| farol de neblina | <input checked="" type="checkbox"/> |

Fale conosco

[Termos de Uso e Política de Privacidade](#)

A iCarros Ltda. e o presente site não atuam como intermediadores na negociação entre os usuários, seja com relação à compra, troca ou qualquer outro tipo de operação. O usuário reconhece como sendo de sua exclusiva responsabilidade os riscos assumidos nas negociações que vier a efetuar com outros usuários do site. A responsabilidade pela veracidade/autenticidade das informações veiculadas nos anúncios deste site, bem como pelas vendas e/ou entregas de produtos, é exclusiva do anunciante, não podendo o usuário responsabilizar o site ou a iCarros Ltda. por danos diretos ou indiretos causados a si ou a terceiros. **Estoque e preços estão sujeitos a conferência e confirmação pelo anunciante.**

As opiniões dos usuários não refletem necessariamente a opinião da iCarros. Este espaço é destinado a comentários ou críticas construtivas. Os autores de comentários ofensivos são civil e criminalmente responsáveis por conteúdos que violem a lei ou produzam lesão a direitos de terceiros e/ou da iCarros Ltda. É facultado à iCarros excluir opiniões que julgar contrárias aos princípios éticos deste site. As informações encontradas na aba "Catálogo 0km", como dados do veículo, acessórios e preço, são meramente sugestivas, com base em levantamentos periódicos de pesquisa e, devido à movimentação diária, podem não refletir a situação atual. O preço efetivamente praticado e os demais dados do veículo deverão ser confirmados na concessionária.

O iCarros Ltda., localizado na Av. Presidente Juscelino Kubitschek, 180, 2º Andar - Itaim Bibi - São Paulo/SP - CEP 04543-000, inscrito perante o CNPJ/MF sob o nº 03.991.201/0001-96, atua como correspondente no País, nos termos da Resolução CMN nº 3.954/11, e encaminha propostas de crédito para: Itaú Unibanco S.A. inscrito no CNPJ/MF sob o nº 60.701.190/0001-04. As propostas são analisadas e o crédito concedido diretamente pelas instituições financeiras, sem intermediação da iCarros. Verifique sempre as condições e o CET da operação antes de formalizar a contratação. Para

Para proteger e melhorar a sua experiência no site, nós utilizamos cookies e dados pessoais de acordo com nossos Termos de Uso e Política de Privacidade. Ao navegar pela nossa plataforma, você declara estar ciente dessas condições.

ção de crédito. A taxa de juros, o valor das parcelas e as condições de pagamento são definidas de acordo com o perfil do cliente, do prazo, valor de entrada e data de vencimento das parcelas. Todas as informações previamente à contratação do crédito.

© 2008 iCarros Limited, 1990 - 2008. Todos os direitos reservados. Não obstante, a JATO não garante a totalidade dos dados e informações disponíveis. O uso deste website implica na aceitação pelo usuário dos termos e condições de uso.

OK



CPL - TRIZIDELA DO VALE
PROC. 0707007 / 20 21
FLS. 618
RUB. _____

Para proteger e melhorar a sua experiência no site, nós utilizamos cookies e dados pessoais de acordo com nossos Termos de Uso e Política de Privacidade. Ao navegar pela nossa plataforma, você declara estar ciente dessas condições.

OK

CPL - TRIZIDELA DO VALE
PROC. 0707002 / 20. 21
FLS. 619
RUB. /

< [Catalogo Okm](#)
[Mercedes-Benz](#) >
[Sprinter](#) >
[Ficha Técnica](#)



Mercedes-Benz Sprinter 2022 [alterar](#)

22 versões a partir de **R\$ 160.000**

(opiniões)

[Simular financiamento](#)
[Ver ofertas](#)

[Sobre o carro](#)
[Versões e preços](#)
[Ficha Técnica](#)
[Opinião do dono](#)
[Comparar](#)

Ficha técnica Mercedes-Benz Sprinter 2.2 CDI 416 Chassi Longo 2022

Sprinter 2.2 CDI 416 Van 9+1 Teto Alto

[Alterar versão](#)

Mecânica

| | | |
|--|--------|-----|
| Motorização | 2.1 | |
| Combustível | Diesel | N/D |
| Potência (cv) | 163 | N/D |
| Torque (kgf.m) | 36,7 | N/D |
| <p>Para proteger e melhorar a sua experiência no site, nós utilizamos cookies e dados pessoais de acordo com nossos Termos de Uso e Política de Privacidade. Ao navegar pela nossa plataforma, você declara estar ciente dessas condições.</p> <p>OK</p> | | |

Handwritten notes and signatures in blue ink on the right side of the page, including a large scribble and a signature.

| | | |
|------------------------|---|-----|
| Consumo estrada (km/l) | N/D | N/D |
| Câmbio | manual de 6 marchas | |
| Tração | traseira | |
| Direção | elétrica | |
| Suspensão dianteira | Suspensão tipo braços triangulares e dianteira com barra estabilizadora, roda tipo independente e molas feixe de lâminas. | |
| Suspensão traseira | Suspensão tipo eixo transversal (beam) e traseira com barra estabilizadora, roda tipo rígida e molas feixe de lâminas. | |
| Freios | N/D | |

publicidade

CPL - TRIZIDEIA DO VALE
 PROC. 0707001 / 20 21
 FLS. 620
 RUB. _____

Dimensões

| | |
|------------------|-------|
| Altura (mm) | 2.329 |
| Largura (mm) | 2.020 |
| Comprimento (mm) | 5.956 |
| Peso (Kg) | 1.880 |
| Tanque (L) | 71 |
| Entre-eixos (mm) | 3.665 |
| Porta-Malas (L) | N/D |
| Ocupantes | 3 |

Segurança

Para proteger e melhorar a sua experiência no site, nós utilizamos cookies e dados pessoais de acordo com nossos Termos de Uso e Política de Privacidade. Ao navegar pela nossa plataforma, você declara estar ciente dessas condições.

OK



controle de tração



distribuição eletrônica de frenagem



CPL - TRIZIDELA DO VALE
 PROC. 0707001 / 20 21
 FLS. 621
 RUB. _____

Conforto

ar-condicionado



travas elétricas



ar-quente



piloto automático



volante com regulagem de altura



trio elétrico



Som

cd player



cd player com MP3



entrada USB



rádio FM/AM



Kit Multimídia



Bancos

bancos de couro



Para proteger e melhorar a sua experiência no site, nós utilizamos cookies e dados pessoais de acordo com nossos Termos de Uso e Política de Privacidade. Ao navegar pela nossa plataforma, você declara estar ciente dessas condições.





| | |
|----------------------------|-------------------------------------|
| desemb. traseiro | <input checked="" type="checkbox"/> |
| teto solar | <input checked="" type="checkbox"/> |
| vidros elétricos traseiros | <input checked="" type="checkbox"/> |

CPL - TRIZIDELA DO VALE
 PROC. 0707001 / 20. 21
 FLS. 622
 RUB. _____

Outros

| | |
|---------------------|-------------------------------------|
| computador de bordo | <input checked="" type="checkbox"/> |
| sensor de farol | <input checked="" type="checkbox"/> |
| farol de neblina | <input checked="" type="checkbox"/> |

Fale conosco

[Termos de Uso e Política de Privacidade](#)

A iCarros Ltda. e o presente site não atuam como intermediadores na negociação entre os usuários, seja com relação à compra, troca ou qualquer outro tipo de operação. O usuário reconhece como sendo de sua exclusiva responsabilidade os riscos assumidos nas negociações que vier a efetuar com outros usuários do site. A responsabilidade pela veracidade/autenticidade das informações veiculadas nos anúncios deste site, bem como pelas vendas e/ou entregas de produtos, é exclusiva do anunciante, não podendo o usuário responsabilizar o site ou a iCarros Ltda. por danos diretos ou indiretos causados a si ou a terceiros. **Estoque e preços estão sujeitos a conferência e confirmação pelo anunciante.**

As opiniões dos usuários não refletem necessariamente a opinião da iCarros. Este espaço é destinado a comentários ou críticas construtivas. Os autores de comentários ofensivos são civil e criminalmente responsáveis por conteúdos que violem a lei ou produzam lesão a direitos de terceiros e/ou da iCarros Ltda. É facultado à iCarros excluir opiniões que julgar contrárias aos princípios éticos deste site. As informações encontradas na aba "Catálogo 0km", como dados do veículo, acessórios e preço, são meramente sugestivas, com base em levantamentos periódicos de pesquisa e, devido à movimentação diária, podem não refletir a situação atual. O preço efetivamente praticado e os demais dados do veículo deverão ser confirmados na concessionária.

Para proteger e melhorar a sua experiência no site, nós utilizamos cookies e dados pessoais de acordo com nossos Termos de Uso e Política de Privacidade. Ao navegar pela nossa plataforma, você declara estar ciente dessas condições.

OK

, 180, 2º Andar - Itaim Bibi - São Paulo/SP - CEP 04543-000, no correspondente no País, nos termos da Resolução do Banco S.A. inscrito no CNPJ/MF sob o n.º _____, cedido diretamente pelas instituições financeiras, sem operação antes de formalizar a contratação. P

ção de crédito. A taxa de juros, o valor das parcelas, o prazo, o valor de entrada e o valor do cliente, do prazo, valor de entrada e o valor das parcelas, devem ser informados previamente à contratação.

Sobre as informações de modelos: Direitos Autorais JATO Dynamics Limited, 1990 - 2008. Todos os direitos reservados. JATO assegura em providenciar uma informação precisa e abrangente. Não obstante, a JATO não garante a totalidade dos dados. Solicitamos atenção no uso das informações fornecidas. O uso deste website implica na aceitação pelo usuário/empresa dos Termos e Condições da JATO Dynamics Limited.



CPL - TRIZIDEIA DO VALE
PROC. 0707001 / 20 21
FLS. 623
RUB. _____

Para proteger e melhorar a sua experiência no site, nós utilizamos cookies e dados pessoais de acordo com nossos Termos de Uso e Política de Privacidade. Ao navegar pela nossa plataforma, você declara estar ciente dessas condições.

OK



Renault MASTER FURGÃO

Força e agilidade comprovadas
por quem entende

Não importa o tamanho da carga que você transporta, o Renault Master Furgão se adapta perfeitamente a ela. Com 3 configurações de tamanho, comprimento de até 6,2 m e altura de até 2,5 m, o Master Furgão possui a medida certa para o seu negócio. Seu design é totalmente funcional, com facilidade para carga e descarga, abertura da porta lateral e carga útil de até 1,6 tonelada.



Conheça todos os detalhes do
Renault Master Furgão

Accesse o QR com o leitor do seu celular
e monte o seu Master Furgão do seu jeito.

Handwritten blue scribbles and signatures.

CPL - TRIZIDEIA DO VALE
PROC. 0707002/2021
624
RUB. _____
F.LS. _____
RUB. _____

Ficha técnica

| Versão/Motor | | Furgão 2.3 16V | |
|---|-------|---|-------|
| Arquitetura | | Tração dianteira, tipo furgão, uma porta lateral corredeira e porta traseira dupla motorizada | |
| Estrutura | | Carroceria monobloco construída com aço | |
| Grupo motorizador | | Posição transversal, motor 4 tempos diesel - 4 cilindros em linha, resfriador a água sob pressão, com vaso de expansão | |
| Suspensão dianteira | | Tipo MacPherson, com linha inferior retangular, barra estabilizadora, molas helicoidais e amortecedores hidráulicos telescópicos | |
| Suspensão traseira | | Eixo rígido com travessas longitudinais semelhantes de lâminas de aço, barra estabilizadora (momento na versão L3H2) e amortecedores hidráulicos telescópicos | |
| Carantão | | 1 ano ou 100 mil quilômetros e 6 anos anticorrosão | |
| Mínimo de emissão | | Proveve Lfr | |
| Cilindrada (cm³) | | 2.399 | |
| Número de cilindros/válvulas | | 4/16 | |
| Diâmetro x curso | | 95x101,3 | |
| Taxa de compressão | | 16:1 | |
| Potência máxima (ISO/ABN 1) cv (kW) @ rpm | | 130 (92) @ 3.500 | |
| Torque máximo kgfm (Nm) @ rpm | | 31,7 (310) @ 1.500 | |
| Tipo de alimentação | | Carburador (Fuel Turbo Intercooler) | |
| Tipo de combustível | | Diesel/S50/S10 | |
| Caixa de câmbio/tipo/número de marchas | | PF6/manoal/6 marchas à frente + 1 marcha à ré | |
| Transmissão | | Por meio de 2 eixos transversais com juntas homocinéticas | |
| Capacidade do tanque de combustível (litro) | | 100 | |
| RODAS E PNEUS | | | |
| Pneus | | 225/65 R16 | |
| Rodas | | aço 6.5 x 16 112.5 66 | |
| PERFORMANCE | | | |
| Velocidade máxima | | 145 km/h | |
| Acceleração 0-100 km/h (s) | | 17,1 | |
| FREIOS | | | |
| Freios | | A disco, ventilados na dianteira e sólidos na traseira | |
| DIMENSÕES (mm) | | | |
| | L1H1 | L2H2 | L3H2 |
| A Entre-eixos | 3.182 | 3.682 | 4.332 |
| B Comprimento | 5.048 | 5.548 | 6.198 |
| C Comprimento entre a traseira e o eixo traseiro | 1.024 | 1.024 | 1.024 |
| D Comprimento entre a frente e o eixo frontal | 442 | 442 | 442 |
| E Altura | 2.397 | 2.498 | 2.496 |
| F Largura entre rodas | 1.730 | 1.750 | 1.750 |
| G Largura sem retrovisor | 2.070 | 2.070 | 2.070 |
| H Largura total (máxima) | 2.494 | 2.494 | 2.494 |

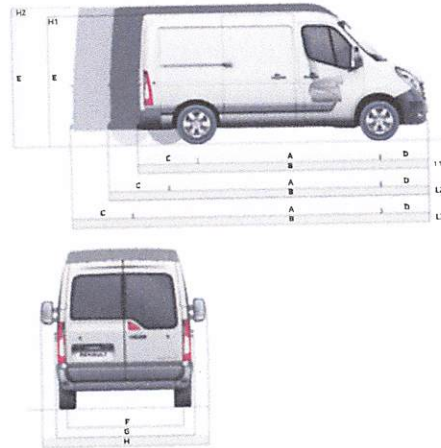

| DIMENSÕES ESPECÍFICAS (mm) | | | |
|---|-----------|-----------|-----------|
| | L1H1 | L2H2 | L3H2 |
| Altura do compartimento de carga | 1.700 | 1.807 | 1.804 |
| Comprimento do compartimento de carga (máxima) | 2.606 | 3.106 | 3.756 |
| Altura do piso do compartimento de carga em relação ao solo (mín./máx.) | 562 | 559 | 557 |
| Largura da abertura da porta lateral corredeira | 1.050 | 1.270 | 1.270 |
| Altura da abertura da porta lateral corredeira | 1.581 | 1.780 | 1.780 |
| Altura da abertura da porta traseira | 1.627 | 1.820 | 1.820 |
| Largura da abertura inferior da porta traseira | 1.580 | 1.580 | 1.580 |
| Largura interna entre caixa de rodas no compartimento de carga | 1.380 | 1.380 | 1.380 |
| Largura interna máxima na zona de carga | 1.765 | 1.765 | 1.765 |
| PESOS (kg) | | | |
| Peso do veículo em ordem de marcha (PVOM) | 1.907 | 1.904 | 2.007 |
| Carga LU | 1.593 | 1.550 | 1.633 |
| Peso Bruto Total (PBT) | 3.500 | 3.454 | 3.640 |
| Capacidade Máxima de tração (CMH) com/sem freio | 2.000/750 | 2.000/750 | 2.000/750 |

Equipamentos e opcionais

| | Furgão L1H1 | Grand Furgão L2H2 | Extra Furgão L3H2 | Extra Vitrê L3H2 |
|---|-------------|-------------------|-------------------|------------------|
| CONFORTO E CONVENIÊNCIA | | | | |
| Air-condicionado com saídas traseiras | - | - | - | OP |
| Air-condicionado | OP | OP | OP | OP |
| Air quente | * | * | * | * |
| Banco do motorista com regulagem de altura | - | - | - | - |
| Computador de bordo | OP | OP | OP | OP |
| Iluminação no compartimento de carga sobre portas traseiras e sobre a porta lateral | * | * | * | * |
| Relaxadores externos com regulagem elétrica | OP | OP | OP | OP |
| Relaxadores externos com regulagem manual | * | * | * | * |
| Relaxadores externos com regulagem manual | * | * | * | * |
| Tensão 12 V | OP | OP | OP | OP |
| Vidros elétricos elétricos | OP | OP | OP | OP |
| SEGURANÇA | | | | |
| Airbag do motorista | * | * | * | * |
| Alcova de fixação no compartimento de carga | * | * | * | * |
| Alerta de cinto de segurança | * | * | * | * |
| Barra de proteção lateral nas portas | * | * | * | * |
| Bloqueio de ignição por transponder | - | - | - | - |
| Chave com comando de Lavamento a distância por radiofrequência | OP | OP | OP | OP |
| Cintos de segurança com cintos de 3 pontos | * | * | * | * |
| Ferros na neblina | OP | OP | OP | OP |
| Ferros laterais com regulagem elétrica de altura | * | * | * | * |
| Ferros ABS com ERD | - | - | - | - |
| Grade de proteção atrás do motor (separação do combustível) | - | - | - | - |
| Iluminação lateral externa | * | * | * | * |
| Inibidores do acesso ao tanque de combustível | * | * | * | * |
| Inibidores do acesso ao compartimento de carga | * | * | * | * |
| Parede divisória entre a cabine e o compartimento de carga | * | * | * | * |
| Proteção do cárter do motor e da caixa de câmbio | * | * | * | * |
| Retrovisores externos com pastas de direção integradas | OP | OP | OP | OP |
| Sistema CAS - travamento automático a 6 km/h | OP | OP | OP | OP |
| Travas elétricas | OP | OP | OP | OP |
| SISTEMA MULTIMÍDIA | | | | |
| Bluetooth® para celular - mãos livres | OP | OP | OP | OP |
| Carro de áudio com 6 CDs e 100 horas de gravação | OP | OP | OP | OP |
| Rádio MP3 com o modo USA (FM) e satélite | OP | OP | OP | OP |
| INFORMAÇÕES TÉCNICAS | | | | |
| Conteúdo de distribuição no motor | * | * | * | * |
| Indicador de troca de marcha (GS) | * | * | * | * |
| OCV (Oil Control System) | * | * | * | * |
| Porta traseira dupla com vidros e abertura 180° | * | * | * | * |
| Porta traseira dupla sem vidros e abertura 180° | * | * | * | * |
| Porta lateral dupla sem vidros e abertura 180° | - | O | O | - |

* opção | O opção | OP opção | OP opção | - não disponível

Cores



| ACESSÓRIOS | Referência |
|--------------------|------------|
| Ferros de neblina | 7711427996 |
| Alarme | 7702271597 |
| Tapete de borracha | 7702771251 |

- Forro de madeira**
Revestimento das portas, laterais e assoalho do compartimento de carga com tratamento antifúngico
- Pack Conforto Furgão**
Air-condicionado + Vidros Elétricos + Retrovisores Elétricos com Bessombacad + Travas Elétricas
- Pack Luxo Furgão**
Pack Conforto Furgão + Rádio MP3 com Bluetooth®, Comando Satélite e Entrada Auxiliária + Computador de Bordo + 1 Jarro de Neblina (opcional para todas as versões de Furgão)
- Abertura das Portas Traseiras até 270° (Livre)**
Abertura das portas traseiras 270° sem vidros (opcional nas versões Furgões L2H2 e L3H2)
- Pack Conforto Vitrê**
Air-condicionado adicional no compartimento de carga + Vidros Elétricos + Retrovisores Elétricos com Bessombacad + Grade de Proteção atrás do Motorista + Travas Elétricas
- Pack Luxo Vitrê**
Pack Conforto Vitrê + Rádio MP3 com Bluetooth®, Comando Satélite e Entrada Auxiliária + Computador de Bordo Multifunções + 1 Jarro de Neblina

CPL - TRIZIDELA DO VALE
 PROC. 0707001/2021
 FLS. 625
 RUB. 1

Handwritten signatures and scribbles in blue ink.



Renault MASTER MINIBUS

Conforto e segurança
no transporte de pessoas

- Interior espaçoso e confortável, com 16 lugares e alta qualidade de acabamento.
- Bagageiro de 1.000 litros.
- Ar-condicionado com duto lateral para climatização dos passageiros.
- Bancos reclináveis em até 29°.



Conheça todos os detalhes
do Renault Master Minibus

Acesse o QR com o leitor do seu celular
e monte o seu Master Minibus do seu jeito.

Bagageiro de
1.000 litros



CPL - TRIZIDELA DO VALE
PROC. 0707001/12021
FLS. 626
RUB. _____

Handwritten blue scribbles and signatures.

Ficha técnica

| Versão/Motor | | Minibus 2.3 16V |
|--|---|-----------------|
| Altura | Tracção dianteira, tipo furgão, uma porta lateral corredeira e porta traseira dupl. contrabalançada | |
| Estrutura | Carroceria monobloco construída com aço | |
| Grupo motorizador | Posição transversal, motor 4 tempos a diesel - 4 cilindros em linha resfriados a água sob pressão com vaso de expansão | |
| Sistema de injeção | Tipo Multi-Point, com braço inferior retangular, barra estabilizadora, molas helicoidais e amortecedores hidráulicos telescópicos | |
| Sistema de travagem | Fixo rígido com travessas longit. e molas semilíticas de lamínas de aço, barra estabilizadora (somente na versão L3H2) e amortecedores hidráulicos telescópicos | |
| Garantia | 1 ano ou 100 mil quilómetros e 6 anos anticorrosão | |
| Norma de emissão | Procedim. L6 | |
| Cilindrada (cm³) | 2.299 | |
| Número de cilindros/válvulas | 4/16 | |
| Diâmetro x curso | 85 x 101,5 | |
| Taxa de compressão | 16:1 | |
| Potência máxima (CV/kW) @ rpm | 130 (92) @ 3.500 | |
| Torque máximo (kgm/Nm) @ rpm | 51,7 (45) @ 1.500 | |
| Tipo de alimentação | Common Rail Turbo Intercooler | |
| Tipo de combustível | Diesel 550 S10 | |
| Caixa de câmbio/tipo/marchas | PP6 manual/6 marchas à frente + 1 marcha atrás | |
| Taxa de emissão | Por ciclo de 2 ciclos de marcha, com curtos e longos ciclos | |
| Capacidade do tanque de combustível (litros) | 60 | |
| Luxo | 16 lugares | |
| ROLDAS E PNEUS | | |
| Frontal | 225/55 R16 | |
| Rear | Ago 6.5 x 161-2 5 86 | |
| PERFORMANCE | | |
| Velocidade máxima | 144 km/h | |
| Ace. 0-100 (km/h/s) | 9,8 | |
| FREIOS | | |
| Freios | A disco, ventilados na dianteira e a tambor na traseira | |

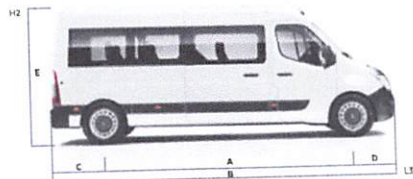

| DIMENSÕES (mm) | L3H2 |
|--|-------|
| A - Entre eixos | 1.337 |
| B - Comprimento | 6.198 |
| C - Comprimento entre eixo traseiro e o eixo dianteiro | 1.071 |
| D - Comprimento entre eixo traseiro e o eixo dianteiro | 842 |
| E - Altura | 2.496 |

| PESOS (kg) | |
|---|-------|
| Peso do veículo em ordem de marcha (PVOM) | 2.508 |
| Carga útil | 1.442 |
| Peso bruto total (PBT) | 3.950 |

Equipamentos e opcionais

| | Executive L3H2 |
|---|----------------|
| CONFORTO E CONVENIÊNCIA | |
| Alumínio seguro de aço, rebites de luto acabados | • |
| Ar-condicionado com 3 saídas traseiras | • |
| Ar-condicionado | • |
| Ar quente | • |
| Banco do motorista com regulagem de altura | • |
| Banco dos passageiros da cabine dupla fixo | • |
| Banco traseiro com encosto rebatível 1/1 | OP |
| Computador de bordo | • |
| Conte-girês | • |
| Direção hidráulica | • |
| Iluminação individual de leitura para passageiros | • |
| Retrovissores externos com dupla visão | • |
| Retrovissores externos com regulagem elétrica | • |
| Tomada 12 V | • |
| Vidros dianteiros elétricos | • |
| SEGURANÇA | |
| Airbag condutor | • |
| Alerta de cinto de segurança | • |
| Barra de protecção lateral nas portas | • |
| Bloqueio de ignição por transponder | • |
| Brake light | • |
| Câmara de ré | OP |
| Chave com comando à distância por radiofrequência | • |
| Cinturo de segurança - 3 pontos rebatíveis de 3 pontos | • |
| Fardos de neblina | OP |
| Fardos halógenos com regulagem elétrica de altura | • |
| Freios ABS com EBD | • |
| Iluminação lateral externa | • |
| Invisibilidade do acesso ao tanque de combustível | • |
| Protector do cárter do motor e da caixa de câmbio | • |
| Retrovissores externos com setas de direcção integradas | • |
| Sensor de ré | OP |
| Sistema CAR - travagem automática a 6 km/h | • |
| SISTEMA MULTIMÍDIA | |
| Bluetooth® para áudio e telefone | OP |
| Comando de áudio e celular na coluna de direcção | OP |
| Rádio MP3 com conexão USB/MP3 e auxiliar | OP |
| INFORMAÇÕES TÉCNICAS | |
| Câmbio manual de 6 marchas | • |
| Controlo de estabilidade no motor | • |
| Indicador de troca de marcha (TSM) | • |
| OCS (Oil Control System) | • |
| Taxímetro digital | • |

Cores



| ACESSÓRIOS | Referência |
|--------------------|------------|
| Estrilho lateral | 7702271456 |
| Fardos de neblina | 7711427996 |
| Alarme | 7702271391 |
| Tapete de borracha | 7702271751 |

• **Pack Techno Minibus Executive**
 Computador de Bordo, Fardos de Neblina, Sensor de Ré, Câmara de Ré e Multimídia Pioneer AVH-5180 TV com Tela de 7" Touchscreen com Bluetooth® e Entrada Auxiliar, Conectividade com o Apple Carplay, Android Auto e TV Digital

• série | OP = opcional pack

CPL - TRIZIDELA DO VALE
 PROC. 0707001/20 21
 FLS. 627
 RUB. 1

Handwritten signatures and scribbles in blue ink.



CPL - TRIZIDELA DO VALE

PROC. 0707002 / 20 21

FLS. 628

RUB. /

COMPRI SEU VEÍCULO

VENDA SEU VEÍCULO

SERVIÇOS

NOTÍCIAS

IMÓVEIS

NÁUTICOS

SAÚDE

FICHA TÉCNICA Strada Endurance 1.4 C.S.

2021 - 2021

« Voltar

Publicidade

0km

Strada Endurance 1.4 C.S. - 2021 - 2021

MOTORIZAÇÃO

| | |
|-------------------|-------------------------------|
| Motorização | Evo 1.4L Flex Aspirado |
| Tipo | 4 cilindros em linha |
| Valvulas | 8 (2 por cilindro) |
| Alimentação | Injeção eletrônica multiponto |
| Posição | Transversal / Dianteiro |
| Combustível | Etanol / Gasolina |
| Potência (cv) | 88 (E) / 85 (G) |
| Cilindradas (cm3) | 1368 |
| Torque (Kgf.m) | 12,5 (E) / 12,4 (G) |
| Direção | Hidráulica |
| Tração | Dianteira |
| Transmissão | Manual de 5 velocidades |

DESEMPENHO

| | |
|------------------------|-----------------------|
| Velocidade máx (Km/h) | 157 (E) / 156 (G) |
| Tempo 0-100Km/h | 12,3 (E) / 13,4 (G) s |
| Consumo cidade (Km/L) | 8,3 (E) / 11,8 (G) |
| Consumo estrada (Km/L) | 8,8 (E) / 12,4 (G) |

SUSPENSÃO / FREIO / RODA

| | |
|---------------------|---|
| Suspensão dianteira | Independente tipo McPherson com molas helicoidais |
| Suspensão traseira | Eixo rígido com molas parabólicas de lâmina unica |
| Freio dianteiro | Disco Ventilado c/ ABS |
| Freio traseiro | Tambores c/ ABS |
| Roda | Aro 15 - Aço |
| Pneu | 195/65/R15 |

DIMENSÕES

| | | | |
|------------------------------------|------------------------|------------------------|--------------------|
| COMPRIIMENTO 4474 mm | ENTRE-EIXOS 2737 mm | ALTURA 1608 mm | LARGURA 1732 mm |
| PESO EM ORDEM DE MARCHA 1078 Kg | CARGA ÚTIL 720 Kg | VOL. CAÇAMBA 1354 L | TANQUE 55 L |
| 2 PORTAS 2 OCUPANTES | | | |

Nós usamos cookies e outras tecnologias semelhantes para melhorar a sua experiência em nossos serviços, personalizar publicidade e recomendar conteúdo de seu interesse. Ao utilizar nossos serviços, você concorda com tal monitoramento. [Ver política de uso](#)

ENTENDI

Fotos



CPL - TRIZIDE! A DO VALE
 PROC. 0707002 / 20.21
 FLS. 629
 RUB. _____

Tabela de valores ShopCar

Menor valor: R\$ 82.000,00 Valor médio: R\$ 87.750,00 Maior valor: R\$ 93.500,00

[Confira ofertas deste modelo »](#)

Onde encontrar?

Confira abaixo os locais que você poderá encontrar este veículo.



Fiat Enzo
 Rua Joaquim Murinho, 2350 Campo Grande - MS
 (67) 3322-0600

[Nosso estoque](#)
[Mapa da loja](#)
[Site da loja](#)



Fiat Enzo - Três Lagoas
 Av. Ranulpho Marques Leal, 507 Três Lagoas - MS
 (67) 3322-0250

[Nosso estoque](#)
[Mapa da loja](#)
[Site da loja](#)



Fiat Navicar
 Av. Dourados, 144 Navirai - MS
 (67) 3461-2734

[Nosso estoque](#)
[Mapa da loja](#)
[Site da loja](#)



Grandourados
 Av. Marcelino Pires, 5675 Dourados - MS
 (67) 3416-3939

[Nosso estoque](#)
[Mapa da loja](#)
[Site da loja](#)

Grandourados
 Ponta Porã - MS
 (67) 3416-3939

J.Jardim
 Corumba - MS
 (67) 3231-3049

J.Jardim
 Jardim - MS
 (67) 3251-1220

J.Jardim
 Anastacio - MS
 (67) 3245-2517

Selena - Chapadão
 Chapadao do Sul - MS
 (67) 3562-2782

Selena - Costa Rica
 Costa Rica - MS
 (67) 3668-1532

Selena - Paranaíba
 Paranaíba - MS
 (67) 3668-1532

[« Voltar](#)

[Fichas técnicas](#)

[Recomendar 0](#)

[Ajuda](#)

Mais fichas técnicas

Selecione



AUDI
 A3 Sportback 1.6



JEEP
 Cherokee
 Trailhawk 3.2 V6
 24v



LAND ROVER
 Discovery Sport
 HSE 2.0TDi 16v
 TD4



FIAT
 Argo Seleção 1.0



GM - Chevrolet
 Sonic Sedan LTZ
 1.6 16v



JAGUAR
 I-Pace SE EV400



LAND ROVER
 Range R. Evoque
 Pure Tech 2.0T 16v
 Si4

Nós usamos cookies e outras tecnologias semelhantes para melhorar a sua experiência em nossos serviços, personalizar publicidade e recomendar conteúdo de seu interesse. Ao utilizar nossos serviços, você concorda com tal monitoramento. [Ver política de uso](#)

OK, ENTENDEI

COMPRAR

- Veículos em destaque
- Busca personalizada
- Banco de pedidos
- Barcos, Lanchas, JetSKI
- Imóveis

HOSPEDADO POR



VENDER

- Anunciar veículos
- Adesão de lojas
- Barcos, Lanchas, JetSKI
- Publicidade no site
- Área do anunciante

EMPRESA AMIGA DO



SERVIÇOS

- Avalie seu veículo
- Produtos e serviços
- Links/Detrans
- Preço de combustíveis
- Recapa novidades
- Papéis de parede
- EmConsulta

NOTÍCIAS

- 2 Rodas
- Avaliações
- Veículo do Leitor
- Fotos e Vídeos

- Página Inicial
- Quem somos
- Política de Uso
- Fale conosco



© 2002-2021 SHOPCAR - Sua Referência em Veículos - Classificados de Carros. Todos os direitos reservados

Nós usamos cookies e outras tecnologias semelhantes para melhorar a sua experiência em nossos serviços, personalizar publicidade e recomendar conteúdo de seu interesse. Ao utilizar nossos serviços, você concorda com tal monitoramento. [Ver política de uso](#)

OK, ENTENDEI



A

COMISSÃO PERMANENTE DE LICITAÇÕES

ENVELOPE 01- PROPOSTA DE PREÇOS

PREFEITURA MUNICIPAL DE TRIZIDELA DO VALE - MA

OBJETO: O objeto desta licitação é seleção de proposta visando o REGISTRO DE PREÇOS para eventual e futura aquisição de veículos de interesse da Administração Municipal do município de Trizidela do Vale (MA), conforme especificações e quantidades estabelecidas neste Edital e seus Anexos.

CPL - TRIZIDELA DO VALE
PROC. 0707001/2021
RUB. 631

PREGÃO PRESENCIAL Nº 017/2021 – CPL/PMTV

Processo Administrativo nº 0707001/2021

Data: 30/08/2021 Horário: 08:20 oito horas e vinte minutos

MABELÊ COMÉRCIO DE VEÍCULOS EIRELI, inscrita CNPJ. N°35.457.127/0001-19, com sede na Av. Santos Dumont, n° 1883 Loteamento Aero Espaço Empresarial, Andar 10, sala 1005 e 1006 – Centro – Lauro de Freitas – BA, CEP 42.702-400, telefone (71) 2137-8851

© 71 2137-8851 ✉ contato@mabeleveiculos.com.br

📍 Av. Santos Dumont, n° 1883, Loteamento Aéreo Espaço Empresarial, Sala 1005 e 1006, 10 andar
Centro - Lauro de Freitas - BA - CEP 42.702-400