



CPL – TRIZIDELA DO VALE
PROC. 0207001/2021

FLS. 327

RUB F

ESTADO DO MARANHÃO
PREFEITURA MUNICIPAL DE TRIZIDELA DO VALE
CNPJ Nº 01.558.070/0001-22
COMISSÃO PERMANENTE DE LICITAÇÃO/PREGOEIRA E EQUIPE DE APOIO

PROCESSO ADMINISTRATIVO Nº 0207001/2021
PREGÃO ELETRÔNICO PARA REGISTRO DE PREÇOS Nº 018/2021

OBJETO: Seleção de proposta mais vantajosa visando o registro de preços para aquisição equipamentos de informática para a implantação do programa Informatiza APS (componente Implantação), para atender as necessidades do Fundo Municipal de Saúde do município de Trizidela do Vale (MA).

Junto aos autos do processo administração nº 0207001/2021, na modalidade Pregão Eletrônico para Registro de Preços nº 018/2021, os documentos de habilitação da empresa abaixo referida, para o presente certame.

DOCUMENTOS DE HABILITAÇÃO

EMPRESA: MEGA EMPREENDIMENTOS LTDA,
INSCRITA NO CNPJ SOB Nº 29.130.301/0001-11



TRIBUNAL DE CONTAS DA UNIÃO

CPL - TRIZIDELA DO VALE
PROC. 0207002 / 20. 21
FLS. 328
RUB. _____

Consulta Consolidada de Pessoa Jurídica

Este relatório tem por objetivo apresentar os resultados consolidados de consultas eletrônicas realizadas diretamente nos bancos de dados dos respectivos cadastros. A responsabilidade pela veracidade do resultado da consulta é do Órgão gestor de cada cadastro consultado. A informação relativa à razão social da Pessoa Jurídica é extraída do Cadastro Nacional da Pessoa Jurídica, mantido pela Receita Federal do Brasil.

Consulta realizada em: 23/06/2021 21:51:31

Informações da Pessoa Jurídica:

Razão Social: **MEGA EMPREENDIMENTOS LTDA**
CNPJ: **29.130.301/0001-11**

Resultados da Consulta Eletrônica:

Órgão Gestor: **TCU**
Cadastro: **Licitantes Inidôneos**
Resultado da consulta: **Nada Consta**

Para acessar a certidão original no portal do órgão gestor, clique [AQUI](#).

Órgão Gestor: **CNJ**
Cadastro: **CNIA - Cadastro Nacional de Condenações Cíveis por Ato de Improbidade Administrativa e Inelegibilidade**
Resultado da consulta: **Nada Consta**

Para acessar a certidão original no portal do órgão gestor, clique [AQUI](#).

Órgão Gestor: **Portal da Transparência**
Cadastro: **Cadastro Nacional de Empresas Inidôneas e Suspensas**
Resultado da consulta: **Nada Consta**

Para acessar a certidão original no portal do órgão gestor, clique [AQUI](#).

Órgão Gestor: **Portal da Transparência**
Cadastro: **CNEP - Cadastro Nacional de Empresas Punidas**
Resultado da consulta: **Nada Consta**

Para acessar a certidão original no portal do órgão gestor, clique [AQUI](#).

Obs: A consulta consolidada de pessoa jurídica visa atender aos princípios de simplificação e

racionalização de serviços públicos digitais. Fundamento legal: Lei nº 12.965, de 23 de abril de 2014, Lei nº 13.460, de 26 de junho de 2017, Lei nº 13.726, de 8 de outubro de 2018, Decreto nº 8.638 de 15, de janeiro de 2016.



CPL - TRIZIDEIA DO VALE
PROC. 0207001 / 20 21
FLS. 330
RUB. _____

Ministério da Economia
Secretaria Especial de Desburocratização, Gestão e Governo Digital
Secretaria de Gestão

Sistema de Cadastramento Unificado de Fornecedores - SICAF

Certificado de Registro Cadastral - CRC

(Emissão conforme art. 17 da Instrução Normativa nº 03, de 26 abril de 2018)

CNPJ: 29.130.301/0001-11
Razão Social: MEGA EMPREENDIMENTOS LTDA

Atividade Econômica Principal:

4644-3/01 - COMÉRCIO ATACADISTA DE MEDICAMENTOS E DROGAS DE USO HUMANO

Endereço:

RUA LUIS GOMES, 373 - ANEXO B - ACUCENA - Balsas / Maranhão

Observações:

A veracidade das informações poderá ser verificada no endereço www.comprasgovernamentais.gov.br.
Este certificado não substitui os documentos enumerados nos artigos 28 a 31 da Lei nº 8.666, de 1993.

Emitido em: 23/06/2021 21:57

1 de 1

RERRATIFICAÇÃO DA SEGUNDA ALTERAÇÃO DO CONTRATO SOCIAL DA SOCIEDADE **DE LA DO VALE****“MEGA EMPREENDIMENTOS LTDA”**

PROC. 0207001 / 20 21
 FLS. 331
 RUB. _____

IVANILDE BARROS MAIA, brasileira, casada, em comunhão parcial de bens, empresária, nascida em 05/10/1984, portadora do CPF nº 973.532.303-63 e da cédula de RG 180298320019 SSP/MA, residente e domiciliado à Rua Luís Gomes, nº 375, no bairro Açucena, na cidade de Balsas/MA, CEP 65.800-000,

ADAO GOMES MAIA, brasileiro, casado em comunhão parcial de bens, empresário, nascido em 11/10/1979, portador do CPF nº 805.136.973-49, e da cédula de RG 435795953 SESP/MA, residente e domiciliado à Rua Luís Gomes, nº 375, no bairro Açucena, na cidade de Balsas/MA, CEP 65.800-000,

Os acima identificados únicos sócios da sociedade empresarial, que gira nesta praça com o nome empresarial de **MEGA EMPREENDIMENTOS LTDA**, inscrita no CNPJ sob o nº 29.130.301/0001-11, com sede na Rua Luís Gomes, nº 373, Anexo B, Bairro Açucena, CEP. 65.800-000, nesta cidade de Balsas - MA, CEP 65.800-000, conforme contrato social arquivado na Junta Comercial do Estado do Maranhão sob **NIRE nº 21200982475** em 23/11/2017, rerratificam os seguintes dados da alteração, do ato arquivado em 11/12/2020, sob o nº 301132273, conforme a seguir:

CLÁUSULA PRIMEIRA: No ato arquivado retificar o objeto social:

1. onde se lê:

- 4664-8/00 - Comércio atacadista de máquinas, aparelhos e equipamentos para uso odonto-médico-hospitalar; partes e peças
- 1822-9/01 - Serviços de encadernação e plastificação
- 1822-9/99 - Serviços de acabamentos gráficos, exceto encadernação e plastificação
- 1412-6/01 - Confecção de peças do vestuário, exceto roupas íntimas e as confeccionadas sob medida
- 1413-4/01 - Confecção de roupas profissionais, exceto sob medida
- 1813-0/01 - Impressão de material para uso publicitário
- 4761-0/01 - Comércio varejista de livros
- 3811-4/00 - Coleta de resíduos não-perigosos
- 4322-3/02 - Instalação e manutenção de sistemas centrais de ar condicionado, de ventilação e refrigeração
- 4742-3/00 - Comércio varejista de material elétrico
- 4744-0/01 - Comércio varejista de ferragens e ferramentas
- 4752-1/00 - Comércio varejista especializado de equipamentos de telefonia e comunicação
- 4753-9/00 - Comércio varejista especializado de eletrodomésticos e equipamentos de áudio e vídeo
- 4754-7/01 - Comércio varejista de móveis
- 4755-5/03 - Comercio varejista de artigos de cama, mesa e banho
- 4761-0/03 - Comércio varejista de artigos de papelaria
- 4763-6/01 - Comércio varejista de brinquedos e artigos recreativos
- 4763-6/02 - Comércio varejista de artigos esportivos
- 4773-3/00 - Comércio varejista de artigos médicos e ortopédicos
- 4781-4/00 - Comércio varejista de artigos do vestuário e acessórios
- 4789-0/07 - Comércio varejista de equipamentos para escritório
- 4930-2/02 - Transporte rodoviário de carga, exceto produtos perigosos e mudanças, intermunicipal, interestadual e internacional
- 7733-1/00 - Aluguel de máquinas e equipamentos para escritório
- 8121-4/00 - Limpeza em prédios e em domicílios
- 8219-9/01 - Fotocópias
- 8219-9/99 - Preparação de documentos e serviços especializados de apoio administrativo não especificados anteriormente (Digitalização e gerenciamento de dados)
- 9511-8/00 - Reparação e manutenção de computadores e de equipamentos periféricos
- 4751-2/01 - Comércio varejista especializado de equipamentos e suprimentos de informática
- 4751-2/02 - Recarga de cartuchos para equipamentos de informática
- 3312-1/02 - Manutenção e reparação de aparelhos e instrumentos de medida, teste e controle
- 4639-7/01 - Comércio atacadista de produtos alimentícios em geral

RERRATIFICAÇÃO DA SEGUNDA ALTERAÇÃO DO CONTRATO SOCIAL DA SOCIEDADE

“MEGA EMPREENDIMENTOS LTDA”

PR. TRIZIDELA DO VALE
 PROC. 0207001/20 21
 FLS. 332
 RUB. _____

- 4645-1/01 - Comércio atacadista de instrumentos e materiais para uso médico, cirúrgico, hospitalar e de laboratórios
- 4645-1/03 - Comércio atacadista de produtos odontológicos
- 4647-8/01 - Comércio atacadista de artigos de escritório e de papelaria
- 4649-4/04 - Comércio atacadista de móveis e artigos de colchoaria
- 4649-4/09 - Comércio atacadista de produtos de higiene, limpeza e conservação domiciliar, com atividade de fracionamento e acondicionamento associada
- 4789-0/05 - Comércio varejista de produtos saneantes domissanitários
- 4618-4/01 - Representantes comerciais e agentes do comércio de medicamentos, cosméticos e produtos de perfumaria
- 4642-7/01 - Comércio atacadista de artigos do vestuário e acessórios, exceto profissionais e de segurança
- 4646-0/01 - Comércio atacadista de cosméticos e produtos de perfumaria
- 4647-8/02 - Comércio atacadista de livros, jornais e outras publicações
- 4649-4/01 - Comércio atacadista de equipamentos elétricos de uso pessoal e doméstico
- 4649-4/02 - Comércio atacadista de aparelhos eletrônicos de uso pessoal e doméstico
- 4649-4/08 - Comércio atacadista de produtos de higiene, limpeza e conservação domiciliar
- 4651-6/01 - Comércio atacadista de equipamentos de informática
- 4665-6/00 - Comércio atacadista de máquinas e equipamentos para uso comercial; partes e peças
- 4771-7/01 - Comércio varejista de produtos farmacêuticos, sem manipulação de fórmulas
- 4930-2/01 - Transporte rodoviário de carga, exceto produtos perigosos e mudanças, municipal
- 4744-0/05 - Comércio varejista de materiais de construção não especificados anteriormente (EPI)
- 9601-7/01 - Lavanderias
- 2. leia-se:**
- 46.44-3-01 - Comércio atacadista de medicamentos e drogas de uso humano
- 4664-8/00 - Comércio atacadista de máquinas, aparelhos e equipamentos para uso odonto-médico-hospitalar; partes e peças
- 1822-9/01 - Serviços de encadernação e plastificação
- 1822-9/99 - Serviços de acabamentos gráficos, exceto encadernação e plastificação
- 1412-6/01 - Confeção de peças do vestuário, exceto roupas íntimas e as confeccionadas sob medida
- 1413-4/01 - Confeção de roupas profissionais, exceto sob medida
- 1813-0/01 - Impressão de material para uso publicitário
- 4761-0/01 - Comércio varejista de livros
- 3811-4/00 - Coleta de resíduos não-perigosos
- 4322-3/02 - Instalação e manutenção de sistemas centrais de ar condicionado, de ventilação e refrigeração
- 4742-3/00 - Comércio varejista de material elétrico
- 4744-0/01 - Comércio varejista de ferragens e ferramentas
- 4752-1/00 - Comércio varejista especializado de equipamentos de telefonia e comunicação
- 4753-9/00 - Comércio varejista especializado de eletrodomésticos e equipamentos de áudio e vídeo
- 4754-7/01 - Comércio varejista de móveis
- 4755-5/03 - Comercio varejista de artigos de cama, mesa e banho
- 4761-0/03 - Comércio varejista de artigos de papelaria
- 4763-6/01 - Comércio varejista de brinquedos e artigos recreativos
- 4763-6/02 - Comércio varejista de artigos esportivos
- 4773-3/00 - Comércio varejista de artigos médicos e ortopédicos
- 4781-4/00 - Comércio varejista de artigos do vestuário e acessórios
- 4789-0/07 - Comércio varejista de equipamentos para escritório
- 4930-2/02 - Transporte rodoviário de carga, exceto produtos perigosos e mudanças, intermunicipal, interestadual e internacional
- 7733-1/00 - Aluguel de máquinas e equipamentos para escritório
- 8121-4/00 - Limpeza em prédios e em domicílios
- 8219-9/01 - Fotocópias
- 8219-9/99 - Preparação de documentos e serviços especializados de apoio administrativo não especificados anteriormente (Digitalização e gerenciamento de dados)
- 9511-8/00 - Reparação e manutenção de computadores e de equipamentos periféricos
- 4751-2/01 - Comércio varejista especializado de equipamentos e suprimentos de informática
- 4751-2/02 - Recarga de cartuchos para equipamentos de informática
- 3312-1/02 - Manutenção e reparação de aparelhos e instrumentos de medida, teste e controle
- 4639-7/01 - Comércio atacadista de produtos alimentícios em geral

RERRATIFICAÇÃO DA SEGUNDA ALTERAÇÃO DO CONTRATO SOCIAL DA SOCIEDADE

“MEGA EMPREENDIMENTOS LTDA”

CPL - TRIZIDELA DO VALE

PROC. 0207001 / 20 21

FLS. 333

- 4645-1/01 - Comércio atacadista de instrumentos e materiais para uso médico, cirúrgico, hospitalar e de laboratórios
- 4645-1/03 - Comércio atacadista de produtos odontológicos
- 4647-8/01 - Comércio atacadista de artigos de escritório e de papelaria
- 4649-4/04 - Comércio atacadista de móveis e artigos de colchoaria
- 4649-4/09 - Comércio atacadista de produtos de higiene, limpeza e conservação domiciliar, com atividade de fracionamento e acondicionamento associada
- 4789-0/05 - Comércio varejista de produtos saneantes domissanitários
- 4618-4/01 - Representantes comerciais e agentes do comércio de medicamentos, cosméticos e produtos de perfumaria
- 4642-7/01 - Comércio atacadista de artigos do vestuário e acessórios, exceto profissionais e de segurança
- 4646-0/01 - Comércio atacadista de cosméticos e produtos de perfumaria
- 4647-8/02 - Comércio atacadista de livros, jornais e outras publicações
- 4649-4/01 - Comércio atacadista de equipamentos elétricos de uso pessoal e doméstico
- 4649-4/02 - Comércio atacadista de aparelhos eletrônicos de uso pessoal e doméstico
- 4649-4/08 - Comércio atacadista de produtos de higiene, limpeza e conservação domiciliar
- 4651-6/01 - Comércio atacadista de equipamentos de informática
- 4665-6/00 - Comércio atacadista de máquinas e equipamentos para uso comercial; partes e peças
- 4771-7/01 - Comércio varejista de produtos farmacêuticos, sem manipulação de fórmulas
- 4930-2/01 - Transporte rodoviário de carga, exceto produtos perigosos e mudanças, municipal
- 4744-0/05 - Comércio varejista de materiais de construção não especificados anteriormente (EPI)
- 9601-7/01 - Lavanderias

À vista da modificação ora ajustada consolida-se o contrato social, com a seguinte redação:

CLÁUSULA PRIMEIRA A sociedade gira sob a denominação de **MEGA EMPREENDIMENTOS LTDA**

CLÁUSULA SEGUNDA - a Rua Luís Gomes, nº 373, Anexo B, Bairro Açucena, CEP. 65.800-000.

CLÁUSULA TERCEIRA O Capital Social é de R\$ 200.000,00 (Duzentos Mil Reais), Divididos em 200.000 (Duzentas Mil) quotas no valor nominal de R\$ 1,00 (um real) cada uma, integralizadas em moeda corrente do país, assim subscritas:

SOCIOS	VALOR	QUOTAS	(%)
IVANILDE BARROS MAIA	100.000,00	100.000	50%
ADAO GOMES MAIA	100.000,00	100.000	50%
TOTAL	200.000,00	200.000	100%

CLÁUSULA QUARTA - A responsabilidade dos sócios é restrita ao valor de suas quotas, mas todos respondem solidariamente pela integralização do capital social, na forma do artigo 1.052 do Código Civil.

CLÁUSULA QUINTA – Os objetos sociais da sociedade são:

- 46.44-3-01 - Comércio atacadista de medicamentos e drogas de uso humano
- 4664-8/00 - Comércio atacadista de máquinas, aparelhos e equipamentos para uso odonto-médico-hospitalar; partes e peças
- 1822-9/01 - Serviços de encadernação e plastificação
- 1822-9/99 - Serviços de acabamentos gráficos, exceto encadernação e plastificação
- 1412-6/01 - Confecção de peças do vestuário, exceto roupas íntimas e as confeccionadas sob medida
- 1413-4/01 - Confecção de roupas profissionais, exceto sob medida
- 1813-0/01 - Impressão de material para uso publicitário
- 4761-0/01 - Comércio varejista de livros
- 3811-4/00 - Coleta de resíduos não-perigosos
- 4322-3/02 - Instalação e manutenção de sistemas centrais de ar condicionado, de ventilação e refrigeração
- 4742-3/00 - Comércio varejista de material elétrico
- 4744-0/01 - Comércio varejista de ferragens e ferramentas
- 4752-1/00 - Comércio varejista especializado de equipamentos de telefonia e comunicação
- 4753-9/00 - Comércio varejista especializado de eletrodomésticos e equipamentos de áudio e vídeo
- 4754-7/01 - Comércio varejista de móveis
- 4755-5/03 - Comercio varejista de artigos de cama, mesa e banho
- 4761-0/03 - Comércio varejista de artigos de papelaria

**RERRATIFICAÇÃO DA SEGUNDA ALTERAÇÃO DO CONTRATO SOCIAL DA SOCIEDADE
 “MEGA EMPREENDIMENTOS LTDA”**

CPL - TRIZIBELA DO VALE
 PROC. 0207001/20 2/
 FLS. 334
 RUB. _____

- 4763-6/01 - Comércio varejista de brinquedos e artigos recreativos
- 4763-6/02 - Comércio varejista de artigos esportivos
- 4773-3/00 - Comércio varejista de artigos médicos e ortopédicos
- 4781-4/00 - Comércio varejista de artigos do vestuário e acessórios
- 4789-0/07 - Comércio varejista de equipamentos para escritório
- 4930-2/02 - Transporte rodoviário de carga, exceto produtos perigosos e mudanças, intermunicipal, interestadual e internacional
- 7733-1/00 - Aluguel de máquinas e equipamentos para escritório
- 8121-4/00 - Limpeza em prédios e em domicílios
- 8219-9/01 - Fotocópias
- 8219-9/99 - Preparação de documentos e serviços especializados de apoio administrativo não especificados anteriormente (Digitalização e gerenciamento de dados)
- 9511-8/00 - Reparação e manutenção de computadores e de equipamentos periféricos
- 4751-2/01 - Comércio varejista especializado de equipamentos e suprimentos de informática
- 4751-2/02 - Recarga de cartuchos para equipamentos de informática
- 3312-1/02 - Manutenção e reparação de aparelhos e instrumentos de medida, teste e controle
- 4639-7/01 - Comércio atacadista de produtos alimentícios em geral
- 4645-1/01 - Comércio atacadista de instrumentos e materiais para uso médico, cirúrgico, hospitalar e de laboratórios
- 4645-1/03 - Comércio atacadista de produtos odontológicos
- 4647-8/01 - Comércio atacadista de artigos de escritório e de papelaria
- 4649-4/04 - Comércio atacadista de móveis e artigos de colchoaria
- 4649-4/09 - Comércio atacadista de produtos de higiene, limpeza e conservação domiciliar, com atividade de fracionamento e acondicionamento associada
- 4789-0/05 - Comércio varejista de produtos saneantes domissanitários
- 4618-4/01 - Representantes comerciais e agentes do comércio de medicamentos, cosméticos e produtos de perfumaria
- 4642-7/01 - Comércio atacadista de artigos do vestuário e acessórios, exceto profissionais e de segurança
- 4646-0/01 - Comércio atacadista de cosméticos e produtos de perfumaria
- 4647-8/02 - Comércio atacadista de livros, jornais e outras publicações
- 4649-4/01 - Comércio atacadista de equipamentos elétricos de uso pessoal e doméstico
- 4649-4/02 - Comércio atacadista de aparelhos eletrônicos de uso pessoal e doméstico
- 4649-4/08 - Comércio atacadista de produtos de higiene, limpeza e conservação domiciliar
- 4651-6/01 - Comércio atacadista de equipamentos de informática
- 4665-6/00 - Comércio atacadista de máquinas e equipamentos para uso comercial; partes e peças
- 4771-7/01 - Comércio varejista de produtos farmacêuticos, sem manipulação de fórmulas
- 4930-2/01 - Transporte rodoviário de carga, exceto produtos perigosos e mudanças, municipal
- 4744-0/05 - Comércio varejista de materiais de construção não especificados anteriormente (EPI)
- 9601-7/01 - Lavanderias

CLÁUSULA SEXTA – A Sociedade iniciou suas atividades em 23 de Novembro de 2017 e seu prazo de duração é indeterminado. (Art. 997, II, CC/2002)

CLÁUSULA SETIMA - A administração da sociedade cabe ao sócio, **IVANILDE BARROS MAIA e ou ADAO GOMES MAIA**, isoladamente, com os poderes e atribuições de representar a sociedade ativa e passivamente, autorizada o uso do nome empresarial, vedado, no entanto, em atividades estranhas ao interesse social ou assumir obrigações seja em favor de qualquer dos quotistas ou de terceiros, bem com onerar ou alienar bens imóveis da sociedade, sem autorização do outro sócio. (artigos 997; VI; 1.013. 1.015, 1064, CC/2002).

CLÁUSULA OITAVA - Os sócios **IVANILDE BARROS MAIA e ADAO GOMES MAIA** declaram, sob as penas da lei, de que não estão impedidos de exercer a administração da sociedade, por lei especial, ou em virtude de condenação criminal, ou por se encontrarem sob os efeitos dela, a pena que vede, ainda que temporariamente, o acesso a cargos públicos; ou por crime falimentar, de prevaricação, peita ou suborno, concussão, peculato, ou contra a economia popular, contra o sistema financeiro nacional, contra normas de defesa da concorrência, contra as relações de consumo, fé pública, ou a propriedade.

CLÁUSULA NONA - Os sócios poderão de comum acordo, fixar uma retirada mensal, a título de “pró-labore”, observadas as disposições regulamentares pertinentes.

CLÁUSULA DÉCIMA – Ao termino de cada exercício social em 31 de dezembro, o administrador prestará contas justificadas de sua administração, procedendo à elaboração de inventário, do balanço patrimonial e do balanço de resultado econômico, cabendo aos sócios, na proporção de suas quotas, os lucros ou perdas apuradas, (art.1.065,

RERRATIFICAÇÃO DA SEGUNDA ALTERAÇÃO DO CONTRATO SOCIAL DA SOCIEDADE

“MEGA EMPREENDIMENTOS LTDA”CPL - TRIZIDELA DO VALE
PROC. 0207001 / 20 21
FLS. 335
RUB.

CC/2002).

CLÁUSULA DÉCIMA PRIMEIRA – Nos quatro meses seguintes ao termino do exercício social, os sócios deliberarão, sobre contas e designarão administradores quando for o caso. (arts. 1.071 e 1.072, 2º e art. 1.078, CC/2002).

CLÁUSULA DÉCIMA SEGUNDA – O capital social poderá ser aumentado a qualquer tempo, por deliberação unânime dos sócios e em conformidade com as necessidades da empresa.

CLÁUSULA DÉCIMA TERCEIRA – Declaro para os devidos fins e sob as penas da lei, o enquadramento da empresa como Micro Empresa, onde a receita bruta anual da empresa não excedera ao limite fixado no inciso II do art. 3º da Lei Complementar nº 123 de 14 de dezembro de 2006, e que não se enquadra em qualquer das hipóteses de exclusão relacionadas no § 4º do art. 3º da mencionada lei. Em Atendimento ao disposto na Lei Complementar no 123/2006.

CLÁUSULA DÉCIMA QUARTA – Falecendo ou interditado qualquer sócio, a sociedade continuará suas atividades com os herdeiros, sucessores e o incapaz. Não sendo possível ou inexistindo interesse destes ou dos sócios remanescentes, o valor de seus haveres será apurado e liquidado com base na situação patrimonial da sociedade, à data da resolução, verificada em balanço especialmente levantado.

CLÁUSULA DÉCIMA QUINTA – A sociedade poderá a qualquer tempo, abrir ou fechar filial em qualquer parte do território nacional mediante alteração contratual assinada por todos os sócios.

CLÁUSULA DÉCIMA SEXTA – A retirada de qualquer um dos sócios da sociedade, não acarretará a dissolução ou extinção da sociedade, o sócio remanescente poderá admitir um novo sócio para as quotas do sócio que se retirar, o sócio que pretender se retirar da sociedade, somente poderá fazê-lo por ocasião de encerramento do balanço, após serem apurados os créditos e/ou débitos contraídos durante o tempo que exerceu na sociedade.

PARAGRAFO ÚNICO – O mesmo procedimento será adotado em outros casos em que a sociedade se resolva em relação a seu sócio. (art. 1.028 e art. 1.03, CC/2002)

CLÁUSULA DÉCIMA SETIMA - Para dirimir quaisquer controvérsias oriundas do presente contrato, as partes elegem o foro da Comarca de Balsas/MA, CEP 65.800-000, para qualquer ação fundada neste contrato, renunciando-se a qualquer outro, por mais privilegiado que seja.

E, por estarem assim justos e contratados, em tudo neste instrumento particular, obrigam-se a cumprir o presente contrato social em todos os termos, por si e seus sucessores assinam o presente instrumento.

Balsas 07 de Janeiro de 2021.

IVANILDE BARROS MAIA

ADAO GOMES MAIA



CPL - TRIZIDEIA DO VALE
PROC. 0207001 / 20. 21
FLS. 336
RUB. _____

ASSINATURA ELETRÔNICA

Certificamos que o ato da empresa MEGA EMPREENDIMENTOS LTDA consta assinado digitalmente por:

IDENTIFICAÇÃO DO(S) ASSINANTE(S)	
CPF	Nome
80513697349	ADAO GOMES MAIA
97353230363	IVANILDE BARROS MAIA

JUCEMA

CERTIFICO O REGISTRO EM 23/02/2021 14:02 SOB N° 20201225638.
PROTOCOLO: 201225638 DE 22/02/2021.
CÓDIGO DE VERIFICAÇÃO: 12101215817. CNPJ DA SEDE: 29130301000111.
NIRE: 21200982475. COM EFEITOS DO REGISTRO EM: 23/02/2021.
MEGA EMPREENDIMENTOS LTDA

LÍLIAN THERESA RODRIGUES MENDONÇA
SECRETÁRIA-GERAL
www.empresafacil.ma.gov.br

CPL - TRIZIDELA DO VALE
 PROC. 0207001/20.21
 FLS. 337
 RUB. _____

REPUBLICA FEDERATIVA DO BRASIL
 MINISTÉRIO DA INFRAESTRUTURA
 DEPARTAMENTO NACIONAL DE TRANSPORTES
 ARTESANATO NACIONAL DE HABILITAÇÃO

VALIDA EM TODO O TERRITÓRIO NACIONAL
 2005011407

PROIBIDO PLASTIFICAR
 2005011407

Nome: ADÃO GOMES MAIA
 Doc. Identidade + Foto Embrasil: 00435795953 SSP MA
 CPF: 805.156.973-49
 Data Nascimento: 11/10/1978
 Função: ANTONIO GONCALVES MAIA
 MARIA GOMES MAIA
 Permissão: _____ ACC: _____ CAT. Hab: ADI
 Habilitação: 10/06/1999
 Nº Registro: 00054872066
 Validez: 27/01/2023
 Observações: sem observações
 Assinatura do Portador: _____
 Data de Emissão: 10/02/2020
 Local: TOCANTINÓPOLIS, TO
 Assinatura do Emissor: CLÁUDIO ALEX VIEIRA - DIRETOR PRESIDENTE
 62485261916
 70025059864
 TOCANTINS

REPUBLICA FEDERATIVA DO BRASIL

MAI95991307

IVANILDE BARROS MAIA

ASSINATURA DO TITULAR

CARTEIRA DE IDENTIDADE

VALIDA EM TODO O TERRITÓRIO NACIONAL

REGISTRO GERAL: 018029832001-9
 DATA DE EXPEDIÇÃO: 29/05/2017

NOME: IVANILDE BARROS MAIA

FILIAÇÃO: LUIZ JARDIM BARROS E ERCILIA DO NASCIMENTO BARROS

NACIONALIDADE: RIACHAO - MA
 DATA DE NASCIMENTO: 05/10/1984

DOC. GREGOS: CASAM. N.708 FLS.154 LIV.35

CNPJ: 973532303-63
 P-7

ASSINATURA DO DIRETOR: _____
 LEI N° 7.116 DE 29/08/83

VIA-02

CARTÓRIO DE BALSAS
 2º Ofício

Autentico a presente fotocópia por conferir com original que me foi apresentado. Dou fe. AUTENT030668EF59FUKMGF27TG86 Emolumentos: 4,63. FERC: 0,13. FEMP: 0,18. FADEP: 0,18 Balsas/MA, 25 de Janeiro de 2021.

RAPHAELA NEVES DOS SANTOS
 ESCRIVENTA AUTORIZADA

CARTÓRIO DE BALSAS
 2º Ofício

Autentico a presente fotocópia por conferir com original que me foi apresentado. Dou fe. AUTENT030668WQGXHZTVSK05S634. Emolumentos: 4,63. FERC: 0,13. FEMP: 0,18. FADEP: 0,18 Balsas/MA, 25 de Janeiro de 2021.

RAPHAELA NEVES DOS SANTOS
 ESCRIVENTA AUTORIZADA



REPÚBLICA FEDERATIVA DO BRASIL

CADASTRO NACIONAL DA PESSOA JURÍDICA

NÚMERO DE INSCRIÇÃO 29.130.301/0001-11 MATRIZ	COMPROVANTE DE INSCRIÇÃO E DE SITUAÇÃO CADASTRAL	DATA DE ABERTURA 23/11/2017
NOME EMPRESARIAL MEGA EMPREENDIMENTOS LTDA		
TÍTULO DO ESTABELECIMENTO (NOME DE FANTASIA) *****	PORTE ME	
CÓDIGO E DESCRIÇÃO DA ATIVIDADE ECONÔMICA PRINCIPAL 46.44-3-01 - Comércio atacadista de medicamentos e drogas de uso humano		
CÓDIGO E DESCRIÇÃO DAS ATIVIDADES ECONÔMICAS SECUNDÁRIAS 14.12-6-01 - Confeção de peças de vestuário, exceto roupas íntimas e as confeccionadas sob medida (Dispensada *) 14.13-4-01 - Confeção de roupas profissionais, exceto sob medida (Dispensada *) 18.13-0-01 - Impressão de material para uso publicitário 18.22-9-01 - Serviços de encadernação e plastificação (Dispensada *) 18.22-9-99 - Serviços de acabamentos gráficos, exceto encadernação e plastificação (Dispensada *) 33.12-1-02 - Manutenção e reparação de aparelhos e instrumentos de medida, teste e controle (Dispensada *) 38.11-4-00 - Coleta de resíduos não-perigosos 43.22-3-02 - Instalação e manutenção de sistemas centrais de ar condicionado, de ventilação e refrigeração 46.18-4-01 - Representantes comerciais e agentes do comércio de medicamentos, cosméticos e produtos de perfumaria (Dispensada *) 46.39-7-01 - Comércio atacadista de produtos-alimentícios em geral (Dispensada *) 46.42-7-01 - Comércio atacadista de artigos do vestuário e acessórios, exceto profissionais e de segurança (Dispensada *) 46.45-1-01 - Comércio atacadista de instrumentos e materiais para uso médico, cirúrgico, hospitalar e de laboratórios 46.45-1-03 - Comércio atacadista de produtos odontológicos 46.46-0-01 - Comércio atacadista de cosméticos e produtos de perfumaria 46.47-8-01 - Comércio atacadista de artigos de escritório e de papelaria (Dispensada *) 46.47-8-02 - Comércio atacadista de livros, jornais e outras publicações (Dispensada *) 46.49-4-01 - Comércio atacadista de equipamentos elétricos de uso pessoal e doméstico 46.49-4-02 - Comércio atacadista de aparelhos eletrônicos de uso pessoal e doméstico 46.49-4-04 - Comércio atacadista de móveis e artigos de colchoaria (Dispensada *) 46.49-4-08 - Comércio atacadista de produtos de higiene, limpeza e conservação domiciliar		
CÓDIGO E DESCRIÇÃO DA NATUREZA JURÍDICA 206-2 - Sociedade Empresária Limitada		
LOGRADOURO R LUIS GOMES	NÚMERO 373	COMPLEMENTO ANEXO B
CEP 65.800-000	BAIRRO/DISTRITO ACUCENA	MUNICÍPIO BALSAS
UF MA		ENDEREÇO ELETRÔNICO LEOCONTABILIDADEBLS@GMAIL.COM
TELEFONE (99) 8159-7516		ENTE FEDERATIVO RESPONSÁVEL (EFR) *****
SITUAÇÃO CADASTRAL ATIVA	DATA DA SITUAÇÃO CADASTRAL 23/11/2017	
MOTIVO DE SITUAÇÃO CADASTRAL		
SITUAÇÃO ESPECIAL *****	DATA DA SITUAÇÃO ESPECIAL *****	

Aprovado pela Instrução Normativa RFB nº 1.863, de 27 de dezembro de 2018.

Emitido no dia 23/06/2021 às 21:47:06 (data e hora de Brasília).

Página: 1/3



REPÚBLICA FEDERATIVA DO BRASIL

CADASTRO NACIONAL DA PESSOA JURÍDICA

NÚMERO DE INSCRIÇÃO 29.130.301/0001-11 MATRIZ	COMPROVANTE DE INSCRIÇÃO E DE SITUAÇÃO CADASTRAL	DATA DE ABERTURA 23/11/2017
NOME EMPRESARIAL MEGA EMPREENDIMENTOS LTDA		
CÓDIGO E DESCRIÇÃO DAS ATIVIDADES ECONÔMICAS SECUNDÁRIAS 46.49-4-09 - Comércio atacadista de produtos de higiene, limpeza e conservação domiciliar, com atividade de fracionamento e acondicionamento associada 46.51-6-01 - Comércio atacadista de equipamentos de informática (Dispensada *) 46.64-8-00 - Comércio atacadista de máquinas, aparelhos e equipamentos para uso odonto-médico-hospitalar; partes e peças 46.65-6-00 - Comércio atacadista de máquinas e equipamentos para uso comercial; partes e peças 47.42-3-00 - Comércio varejista de material elétrico (Dispensada *) 47.44-0-01 - Comércio varejista de ferragens e ferramentas (Dispensada *) 47.44-0-05 - Comércio varejista de materiais de construção não especificados anteriormente 47.51-2-01 - Comércio varejista especializado de equipamentos e suprimentos de informática (Dispensada *) 47.51-2-02 - Recarga de cartuchos para equipamentos de informática (Dispensada *) 47.52-1-00 - Comércio varejista especializado de equipamentos de telefonia e comunicação (Dispensada *) 47.53-9-00 - Comércio varejista especializado de eletrodomésticos e equipamentos de áudio e vídeo (Dispensada *) 47.54-7-01 - Comércio varejista de móveis (Dispensada *) 47.55-5-03 - Comercio varejista de artigos de cama, mesa e banho (Dispensada *) 47.61-0-01 - Comércio varejista de livros (Dispensada *) 47.61-0-03 - Comércio varejista de artigos de papelaria (Dispensada *) 47.63-6-01 - Comércio varejista de brinquedos e artigos recreativos (Dispensada *) 47.63-6-02 - Comércio varejista de artigos esportivos (Dispensada *) 47.71-7-01 - Comércio varejista de produtos farmacêuticos, sem manipulação de fórmulas 47.73-3-00 - Comércio varejista de artigos médicos e ortopédicos (Dispensada *) 47.81-4-00 - Comércio varejista de artigos do vestuário e acessórios (Dispensada *)		
CÓDIGO E DESCRIÇÃO DA NATUREZA JURÍDICA 206-2 - Sociedade Empresária Limitada		
LOGRADOURO R LUIS GOMES	NÚMERO 373	COMPLEMENTO ANEXO B
CEP 65.800-000	BAIRRO/DISTRITO ACUCENA	MUNICÍPIO BALSAS
		UF MA
ENDEREÇO ELETRÔNICO LEOCONTABILIDADEBLS@GMAIL.COM	TELEFONE (99) 8159-7516	
ENTE FEDERATIVO RESPONSÁVEL (EFR) *****		
SITUAÇÃO CADASTRAL ATIVA	DATA DA SITUAÇÃO CADASTRAL 23/11/2017	
MOTIVO DE SITUAÇÃO CADASTRAL		
SITUAÇÃO ESPECIAL *****	DATA DA SITUAÇÃO ESPECIAL *****	

Aprovado pela Instrução Normativa RFB nº 1.863, de 27 de dezembro de 2018.

Emitido no dia 23/06/2021 às 21:47:06 (data e hora de Brasília).

Página: 2/3



REPÚBLICA FEDERATIVA DO BRASIL

CADASTRO NACIONAL DA PESSOA JURÍDICA

NÚMERO DE INSCRIÇÃO 29.130.301/0001-11 MATRIZ	COMPROVANTE DE INSCRIÇÃO E DE SITUAÇÃO CADASTRAL	DATA DE ABERTURA 23/11/2017
NOME EMPRESARIAL MEGA EMPREENDIMENTOS LTDA		
CÓDIGO E DESCRIÇÃO DAS ATIVIDADES ECONÔMICAS SECUNDÁRIAS 47.89-0-05 - Comércio varejista de produtos saneantes domissanitários 47.89-0-07 - Comércio varejista de equipamentos para escritório (Dispensada *) 49.30-2-01 - Transporte rodoviário de carga, exceto produtos perigosos e mudanças, municipal. 49.30-2-02 - Transporte rodoviário de carga, exceto produtos perigosos e mudanças, intermunicipal, interestadual e internacional 77.33-1-00 - Aluguel de máquinas e equipamentos para escritórios (Dispensada *) 81.21-4-00 - Limpeza em prédios e em domicílios 82.19-9-01 - Fotocópias (Dispensada *) 82.19-9-99 - Preparação de documentos e serviços especializados de apoio administrativo não especificados anteriormente (Dispensada *) 95.11-8-00 - Reparação e manutenção de computadores e de equipamentos periféricos (Dispensada *) 96.01-7-01 - Lavanderias		
CÓDIGO E DESCRIÇÃO DA NATUREZA JURÍDICA 206-2 - Sociedade Empresária Limitada		
LOGRADOURO R LUIS GOMES	NÚMERO 373	COMPLEMENTO ANEXO B
CEP 65.800-000	BAIRRO/DISTRITO ACUCENA	MUNICÍPIO BALSAS
		UF MA
ENDEREÇO ELETRÔNICO LEOCONTABILIDADEBLS@GMAIL.COM	TELEFONE (99) 8159-7516	
ENTE FEDERATIVO RESPONSÁVEL (EFR) *****		
SITUAÇÃO CADASTRAL ATIVA	DATA DA SITUAÇÃO CADASTRAL 23/11/2017	
MOTIVO DE SITUAÇÃO CADASTRAL		
SITUAÇÃO ESPECIAL *****	DATA DA SITUAÇÃO ESPECIAL *****	

(*) A dispensa de alvarás e licenças é direito do empreendedor que atende aos requisitos constantes na Resolução CGSIM nº 51, de 11 de junho de 2019, ou da legislação própria encaminhada ao CGSIM pelos entes federativos, não tendo a Receita Federal qualquer responsabilidade quanto às atividades dispensadas.

Aprovado pela Instrução Normativa RFB nº 1.863, de 27 de dezembro de 2018.

Emitido no dia 23/06/2021 às 21:47:06 (data e hora de Brasília).

Página: 3/3

CERTIDÃO SIMPLIFICADA

Sistema Nacional de Registro de Empresas Mercantis - SINREM

Certificamos que as informações abaixo constam dos documentos arquivados
 nesta Junta Comercial e são vigentes na data da sua expedição.

Nome Empresarial: MEGA EMPREENDIMENTOS LTDA		Protocolo: MAC2101316810			
Natureza Jurídica: Sociedade Empresária Limitada					
NIRE (Sede) 21200982475	CNPJ 29.130.301/0001-11	Data de Ato Constitutivo 23/11/2017	Início de Atividade 23/11/2017		
Endereço Completo Rua LUIS GOMES, Nº 373, ANEXO B, ACUCENA - Balsas/MA - CEP 65800-000					
Objeto Social 4664-8/00 - COMERCIO ATACADISTA DE MAQUINAS, APARELHOS E EQUIPAMENTOS PARA USO ODONTO-MEDICO-HOSPITALAR PARTES E PECAS 1822-9/01 - SERVICOS DE ENCADERNACAO E PLASTIFICACAO 1822-9/99 - SERVICOS DE ACABAMENTOS GRAFICOS, EXCETO ENCADERNACAO E PLASTIFICACAO 1412-6/01 - CONFECCAO DE PECAS DO VESTUARIO, EXCETO ROUPAS INTIMAS E AS CONFECCIONADAS SOB MEDIDA 1413-4/01 - CONFECCAO DE ROUPAS PROFISSIONAIS, EXCETO SOB MEDIDA 1813-0/01 - IMPRESSAO DE MATERIAL PARA USO PUBLICITARIO 4761-0/01 - COMERCIO VAREJISTA DE LIVROS 3811-4/00 - COLETA DE RESIDUOS NAO-PERIGOSOS 4322-3/02 - INSTALACAO E MANUTENCAO DE SISTEMAS CENTRAIS DE AR CONDICIONADO, DE VENTILACAO E REFRIGERACAO 4742-3/00 - COMERCIO VAREJISTA DE MATERIAL ELETRICO 4744-0/01 - COMERCIO VAREJISTA DE FERRAGENS E FERRAGENS 4752-1/00 - COMERCIO VAREJISTA ESPECIALIZADO DE EQUIPAMENTOS DE TELEFONIA E COMUNICACAO 4753-9/00 - COMERCIO VAREJISTA ESPECIALIZADO DE ELETRODOMESTICOS E EQUIPAMENTOS DE AUDIO E VIDEO 4754-7/01 - COMERCIO VAREJISTA DE MOVEIS 4755-5/03 - COMERCIO VAREJISTA DE ARTIGOS DE CAMA, MESA E BANHO 4761-0/03 - COMERCIO VAREJISTA DE ARTIGOS DE PAPELARIA 4763-6/01 - COMERCIO VAREJISTA DE BRINQUEDOS E ARTIGOS RECREATIVOS 4763-6/02 - COMERCIO VAREJISTA DE ARTIGOS ESPORTIVOS 4773-3/00 - COMERCIO VAREJISTA DE ARTIGOS MEDICOS E ORTOPEDICOS 4781-4/00 - COMERCIO VAREJISTA DE ARTIGOS DO VESTUARIO E ACESSORIOS 4789-0/07 - COMERCIO VAREJISTA DE EQUIPAMENTOS PARA ESCRITORIO 4930-2/02 - TRANSPORTE RODOVIARIO DE CARGA, EXCETO PRODUTOS PERIGOSOS E MUDANCAS, INTERMUNICIPAL, INTERESTADUAL E INTERNACIONAL 7733-1/00 - ALUGUEL DE MAQUINAS E EQUIPAMENTOS PARA ESCRITORIO 8121-4/00 - LIMPEZA EM PREDIOS E EM DOMICILIOS 8219-9/01 - FOTOCOPIAS 8219-9/99 - PREPARACAO DE DOCUMENTOS E SERVICOS ESPECIALIZADOS DE APOIO ADMINISTRATIVO NAO ESPECIFICADOS ANTERIORMENTE (DIGITALIZACAO E GERENCIAMENTO DE DADOS) 9511-8/00 - REPARACAO E MANUTENCAO DE COMPUTADORES E DE EQUIPAMENTOS PERIFERICOS 4751-2/01 - COMERCIO VAREJISTA ESPECIALIZADO DE EQUIPAMENTOS E SUPRIMENTOS DE INFORMATICA 4751-2/02 - RECARGA DE CARTUCHOS PARA EQUIPAMENTOS DE INFORMATICA 3312-1/02 - MANUTENCAO E REPARACAO DE APARELHOS E INSTRUMENTOS DE MEDIDA, TESTE E CONTROLE 4639-7/01 - COMERCIO ATACADISTA DE PRODUTOS ALIMENTICIOS EM GERAL 4645-1/01 - COMERCIO ATACADISTA DE INSTRUMENTOS E MATERIAIS PARA USO MEDICO, CIRURGICO, HOSPITALAR E DE LABORATORIOS 4645-1/03 - COMERCIO ATACADISTA DE PRODUTOS ODONTOLOGICOS 4647-8/01 - COMERCIO ATACADISTA DE ARTIGOS DE ESCRITORIO E DE PAPELARIA 4649-4/04 - COMERCIO ATACADISTA DE MOVEIS E ARTIGOS DE COLCHOARIA 4649-4/09 - COMERCIO ATACADISTA DE PRODUTOS DE HIGIENE, LIMPEZA E CONSERVACAO DOMICILIAR, COM ATIVIDADE DE FRACIONAMENTO E ACONDICIONAMENTO ASSOCIADA 4789-0/05 - COMERCIO VAREJISTA DE PRODUTOS SANEANTES DOMISSANITARIOS 4618-4/01 - REPRESENTANTES COMERCIAIS E AGENTES DO COMERCIO DE MEDICAMENTOS, COSMETICOS E PRODUTOS DE PERFUMARIA 4642-7/01 - COMERCIO ATACADISTA DE ARTIGOS DO VESTUARIO E ACESSORIOS, EXCETO PROFISSIONAIS E DE SEGURANCA 4646-0/01 - COMERCIO ATACADISTA DE COSMETICOS E PRODUTOS DE PERFUMARIA 4647-8/02 - COMERCIO ATACADISTA DE LIVROS, JORNAIS E OUTRAS PUBLICACOES 4649-4/01 - COMERCIO ATACADISTA DE EQUIPAMENTOS ELETRICOS DE USO PESSOAL E DOMESTICO 4649-4/02 - COMERCIO ATACADISTA DE APARELHOS ELETRONICOS DE USO PESSOAL E DOMESTICO 4649-4/08 - COMERCIO ATACADISTA DE PRODUTOS DE HIGIENE, LIMPEZA E CONSERVACAO DOMICILIAR 4651-6/01 - COMERCIO ATACADISTA DE EQUIPAMENTOS DE INFORMATICA 4665-6/00 - COMERCIO ATACADISTA DE MAQUINAS E EQUIPAMENTOS PARA USO COMERCIAL PARTES E PECAS 4771-7/01 - COMERCIO VAREJISTA DE PRODUTOS FARMACEUTICOS, SEM MANIPULACAO DE FORMULAS 4930-2/01 - TRANSPORTE RODOVIARIO DE CARGA, EXCETO PRODUTOS PERIGOSOS E MUDANCAS, MUNICIPAL 4744-0/05 - COMERCIO VAREJISTA DE MATERIAIS DE CONSTRUCAO NAO ESPECIFICADOS ANTERIORMENTE (EPI) 9601-7/01 - LAVANDERIAS					
Capital Social R\$ 200.000,00 (duzentos mil reais) Capital Integralizado R\$ 200.000,00 (duzentos mil reais)		Porte ME (Microempresa)	Prazo de Duração Indeterminado		
Dados do Sócio					
Nome	CPF/CNPJ	Participação no capital	Espécie de sócio	Administrador	Término do mandato
ADAO GOMES MAIA	805.136.973-49	R\$ 100.000,00	Sócio	S	
Nome	CPF/CNPJ	Participação no capital	Espécie de sócio	Administrador	Término do mandato
IVANILDE BARROS MAIA	973.532.303-63	R\$ 100.000,00	Sócio	S	
Dados do Administrador					
Nome	CPF	Término do mandato			
ADAO GOMES MAIA	805.136.973-49				
Nome	CPF	Término do mandato			
IVANILDE BARROS MAIA	973.532.303-63				

CERTIDÃO SIMPLIFICADA

Continuação

Sistema Nacional de Registro de Empresas Mercantis - SINREMCertificamos que as informações abaixo constam dos documentos arquivados
nesta Junta Comercial e são vigentes na data da sua expedição.

Nome Empresarial: MEGA EMPREENDIMENTOS LTDA			Protocolo: MAC2101316810
Natureza Jurídica: Sociedade Empresária Limitada			
Último Arquivamento			Situação
Data	Número	Ato/eventos	ATIVA
09/04/2021	20210494239	223 / 223 - BALANCO	Status
			SEM STATUS

Esta certidão foi emitida automaticamente em 07/07/2021, às 09:17:22 (horário de Brasília).
Se impressa, verificar sua autenticidade no <https://www.empresafacil.ma.gov.br>, com o código MFU8GDL2.

MAC2101316810

Lilian Theresa Rodrigues Mendonça
Secretário Geral



Resultado da Consulta SINTEGRA/ICMS

IDENTIFICAÇÃO**CGC:** 29.130.301/0001-11 **Inscrição Estadual:** 12.546943-8**Razão Social:** MEGA EMPREENDIMENTOS LTDA**Regime Apuração:** SIMPLES NACIONAL**ENDEREÇO****Logradouro:** RUA LUIS GOMES**Número:** 373 **Complemento:** ANEXO B**Bairro:** ACUCENA**Município:** BALSAS **UF:** MA**CEP:** 65800000 **DDD:** **Telefone:** 35410000**INFORMAÇÕES COMPLEMENTARES****CNAE Principal:** 4644301 - COMÉRCIO ATACADISTA DE MEDICAMENTOS E DROGAS DE USO HUMANO**CNAEs Secundários**

Código	Descrição CNAE
4639701	COMÉRCIO ATACADISTA DE PRODUTOS ALIMENTÍCIOS EM GERAL
4642701	COMÉRCIO ATACADISTA DE ARTIGOS DO VESTUÁRIO E ACESSÓRIOS, EXCETO PROFISSIONAIS E DE SEGURANÇA
4645101	COMÉRCIO ATACADISTA DE INSTRUMENTOS E MATERIAIS PARA USO MÉDICO, CIRÚRGICO, HOSPITALAR E DE LABORATÓRIOS
4645103	COMÉRCIO ATACADISTA DE PRODUTOS ODONTOLÓGICOS
4646001	COMÉRCIO ATACADISTA DE COSMÉTICOS E PRODUTOS DE PERFUMARIA
4647801	COMÉRCIO ATACADISTA DE ARTIGOS DE ESCRITÓRIO E DE PAPELARIA
4647802	COMÉRCIO ATACADISTA DE LIVROS, JORNAIS E OUTRAS PUBLICAÇÕES
4649401	COMÉRCIO ATACADISTA DE EQUIPAMENTOS ELÉTRICOS DE USO PESSOAL E DOMÉSTICO
4649402	COMÉRCIO ATACADISTA DE APARELHOS ELETRÔNICOS DE USO PESSOAL E DOMÉSTICO
4649404	COMÉRCIO ATACADISTA DE MÓVEIS E ARTIGOS DE COLCHOARIA
9601701	LAVANDERIAS
4649408	COMÉRCIO ATACADISTA DE PRODUTOS DE HIGIENE, LIMPEZA E CONSERVAÇÃO DOMICILIAR
4649409	COMÉRCIO ATACADISTA DE PRODUTOS DE HIGIENE, LIMPEZA E CONSERVAÇÃO DOMICILIAR, COM ATIVIDADE DE FRACIONAMENTO E ACONDICIONAMENTO ASSOCIADA
4651601	COMÉRCIO ATACADISTA DE EQUIPAMENTOS DE INFORMÁTICA
4664800	COMÉRCIO ATACADISTA DE MÁQUINAS, APARELHOS E EQUIPAMENTOS PARA USO ODONTO-MÉDICO-HOSPITALAR; PARTES E PEÇAS
4665600	COMÉRCIO ATACADISTA DE MÁQUINAS E EQUIPAMENTOS PARA USO COMERCIAL; PARTES E PEÇAS
4742300	COMÉRCIO VAREJISTA DE MATERIAL ELÉTRICO
4744001	COMÉRCIO VAREJISTA DE FERRAGENS E FERRAMENTAS
4744005	COMÉRCIO VAREJISTA DE MATERIAIS DE CONSTRUÇÃO NÃO ESPECIFICADOS ANTERIORMENTE
4751201	COMÉRCIO VAREJISTA ESPECIALIZADO DE EQUIPAMENTOS E SUPRIMENTOS DE INFORMÁTICA
4751202	RECARGA DE CARTUCHOS PARA EQUIPAMENTOS DE INFORMÁTICA
1813001	IMPRESSÃO DE MATERIAL PARA USO PUBLICITÁRIO
4752100	COMÉRCIO VAREJISTA ESPECIALIZADO DE EQUIPAMENTOS DE TELEFONIA E COMUNICAÇÃO
4753900	COMÉRCIO VAREJISTA ESPECIALIZADO DE ELETRODOMÉSTICOS E EQUIPAMENTOS DE ÁUDIO E VÍDEO
4754701	COMÉRCIO VAREJISTA DE MÓVEIS
4755503	COMÉRCIO VAREJISTA DE ARTIGOS DE CAMA, MESA E BANHO
4761001	COMÉRCIO VAREJISTA DE LIVROS
4761003	COMÉRCIO VAREJISTA DE ARTIGOS DE PAPELARIA
4763601	COMÉRCIO VAREJISTA DE BRINQUEDOS E ARTIGOS RECREATIVOS
4763602	COMÉRCIO VAREJISTA DE ARTIGOS ESPORTIVOS
4771701	COMÉRCIO VAREJISTA DE PRODUTOS FARMACÊUTICOS, SEM MANIPULAÇÃO DE FÓRMULAS
4773300	COMÉRCIO VAREJISTA DE ARTIGOS MÉDICOS E ORTOPÉDICOS
1822901	SERVIÇOS DE ENCADERNAÇÃO E PLASTIFICAÇÃO
4781400	COMÉRCIO VAREJISTA DE ARTIGOS DO VESTUÁRIO E ACESSÓRIOS
4789005	COMÉRCIO VAREJISTA DE PRODUTOS SANEANTES DOMISSANITÁRIOS

CNAEs Secundários	
Código	Descrição CNAE
4789007	COMÉRCIO VAREJISTA DE EQUIPAMENTOS PARA ESCRITÓRIO
4930201	TRANSPORTE RODOVIÁRIO DE CARGA, EXCETO PRODUTOS PERIGOSOS E MUDANÇAS, MUNICIPAL
4930202	TRANSPORTE RODOVIÁRIO DE CARGA, EXCETO PRODUTOS PERIGOSOS E MUDANÇAS, INTERMUNICIPAL, INTERESTADUAL E INTERNACIONAL
7733100	ALUGUEL DE MÁQUINAS E EQUIPAMENTOS PARA ESCRITÓRIO
8121400	LIMPEZA EM PRÉDIOS E EM DOMICÍLIOS
8219901	FOTOCÓPIAS
8219999	PREPARAÇÃO DE DOCUMENTOS E SERVIÇOS ESPECIALIZADOS DE APOIO ADMINISTRATIVO NÃO ESPECIFICADOS ANTERIORMENTE
9511800	REPARAÇÃO E MANUTENÇÃO DE COMPUTADORES E DE EQUIPAMENTOS PERIFÉRICOS
1822999	SERVIÇOS DE ACABAMENTOS GRÁFICOS, EXCETO ENCDERNAÇÃO E PLASTIFICAÇÃO
1412601	CONFEÇÃO DE PEÇAS DO VESTUÁRIO, EXCETO ROUPAS ÍNTIMAS E AS CONFECCIONADAS SOB MEDIDA
1413401	CONFEÇÃO DE ROUPAS PROFISSIONAIS, EXCETO SOB MEDIDA
3312102	MANUTENÇÃO E REPARAÇÃO DE APARELHOS E INSTRUMENTOS DE MEDIDA, TESTE E CONTROLE
3811400	COLETA DE RESÍDUOS NÃO-PERIGOSOS
4322302	INSTALAÇÃO E MANUTENÇÃO DE SISTEMAS CENTRAIS DE AR CONDICIONADO, DE VENTILAÇÃO E REFRIGERAÇÃO
4618401	REPRESENTANTES COMERCIAIS E AGENTES DO COMÉRCIO DE MEDICAMENTOS, COSMÉTICOS E PRODUTOS DE PERFUMARIA

Situação Cadastral Vigente: HABILITADO

Data desta Situação Cadastral: 19/10/2018

OBRIGAÇÕES

NFe a 01/12/2008 - (4644301), 01/09/2009 - (4639701), 01/04/2010 - (4649402-4649408-4649401-4651601-4646001), 01/07/2010 - (4647801-1412601-partir de 4645101-4664800), 01/10/2010 - (4645103-4642701-1413401-1813001-(CNAE's): 4649409-4665600-4618401-4649404), 01/12/2010 - (4647802), 17/10/2018 - (Devido emissão voluntária),

EDF a partir de:

CTE a partir de: 01/03/2012 - (OBRIGADO => SERVIÇO DE TRANSPORTE),

Observação: Os dados acima estão baseados em informações fornecidas pelo próprio contribuinte cadastrado. Não valem como certidão de sua efetiva existência de fato e de direito, não são oponíveis à Fazenda e nem excluem a responsabilidade tributária derivada de operações com ele ajustadas.

Data da Consulta: 09/08/2021

Número da Consulta:

[Nova Consulta](#) [Imprimir](#)



MINISTÉRIO DA FAZENDA
Secretaria da Receita Federal do Brasil
Procuradoria-Geral da Fazenda Nacional

**CERTIDÃO NEGATIVA DE DÉBITOS RELATIVOS AOS TRIBUTOS FEDERAIS E À DÍVIDA
ATIVA DA UNIÃO**

Nome: MEGA EMPREENDIMENTOS LTDA
CNPJ: 29.130.301/0001-11

Ressalvado o direito de a Fazenda Nacional cobrar e inscrever quaisquer dívidas de responsabilidade do sujeito passivo acima identificado que vierem a ser apuradas, é certificado que não constam pendências em seu nome, relativas a créditos tributários administrados pela Secretaria da Receita Federal do Brasil (RFB) e a inscrições em Dívida Ativa da União (DAU) junto à Procuradoria-Geral da Fazenda Nacional (PGFN).

Esta certidão é válida para o estabelecimento matriz e suas filiais e, no caso de ente federativo, para todos os órgãos e fundos públicos da administração direta a ele vinculados. Refere-se à situação do sujeito passivo no âmbito da RFB e da PGFN e abrange inclusive as contribuições sociais previstas nas alíneas 'a' a 'd' do parágrafo único do art. 11 da Lei nº 8.212, de 24 de julho de 1991.

A aceitação desta certidão está condicionada à verificação de sua autenticidade na Internet, nos endereços <<http://rfb.gov.br>> ou <<http://www.pgfn.gov.br>>.

Certidão emitida gratuitamente com base na Portaria Conjunta RFB/PGFN nº 1.751, de 2/10/2014.

Emitida às 10:07:08 do dia 29/03/2021 <hora e data de Brasília>.

Válida até 25/09/2021.

Código de controle da certidão: 1284.1E94.0888.1046

Qualquer rasura ou emenda invalidará este documento.



**GOVERNO DO ESTADO DO MARANHÃO
SECRETARIA DE ESTADO DA FAZENDA**

CERTIDÃO NEGATIVA DE DÉBITO

Nº Certidão: 190820/21

Data da

02/08/2021 09:48:24

Inscrição Estadual: 125469438

CPF/CNPJ: 29130301000111

Razão Social: MEGA EMPREENDIMENTOS LTDA

Endereço: RUA LUIS GOMES, 373 ANEXO B CEP: 65800000

Telefone: (99)35410000

Município: BALSAS

UF: MA

Certificamos que, após a realização das consultas procedidas no sistema desta Secretaria, substanciado pelos artigos 240 a 242, da lei nº 7.799, de 19/12/2002 e disposto no artigo 205 da lei nº 5.172, de 25 de outubro de 1966 (Código Tributário Nacional), não constam débitos relativos aos tributos estaduais, administrados por esta Secretaria, em nome do sujeito passivo acima identificado. Ressalvado, todavia, à Fazenda Pública Estadual o direito da cobrança de dívidas que venham a ser apuradas e não alcançadas pela decadência.

Validade da Certidão: 120 (cento e vinte) dias: 30/11/2021.

A autenticidade desta certidão deverá ser confirmada no endereço:

<http://portal.sefaz.ma.gov.br/>, clicando no item "Certidões" e em seguida em "Validação de Certidão Negativa de Débito".

CERTIDÃO EMITIDA GRATUITAMENTE.



CPL - TRIZIDEIA DO VALE
PROC. 0207001/20 21
FLS. 348
RUB. _____

**GOVERNO DO ESTADO DO MARANHÃO
SECRETARIA DE ESTADO DA FAZENDA**

CERTIDÃO NEGATIVA DE DÍVIDA ATIVA

Nº Certidão: 031170/21

Data da 03/05/2021 08:49:54

Inscrição Estadual: 125469438

CPF/CNPJ: 29130301000111

Razão Social: MEGA EMPREENDIMENTOS LTDA

Endereço: RUA LUIS GOMES, 373 ANEXO B CEP: 65800000

Telefone: (99)35410000

Município: BALSAS

UF: MA

Certificamos que, após a realização das consultas procedidas no sistema desta Secretaria e na forma do disposto do artigo 156, da lei nº 2.231, de 29/12/1962, substanciado pelos artigos 240 a 242 da lei nº 7.799, de 19/12/2002, bem como prescreve o artigo 205 da lei nº 5.172, de 25 de outubro de 1966 (Código Tributário Nacional) não constam débitos inscritos na Dívida Ativa, em nome do sujeito passivo acima identificado.

Validade da Certidão: 120 (cento e vinte) dias: 31/08/2021.

A autenticidade desta certidão deverá ser confirmada no endereço:
<http://portal.sefaz.ma.gov.br/>, clicando no item "Certidões" e em seguida em "Validação de Certidão Negativa de Dívida Ativa".

CERTIDÃO EMITIDA GRATUITAMENTE.



CPL - TRIZIDELA DO VALE
PROC. 0207001/2021
FLS. 349
RUB. _____

PREFEITURA DE BALSAS
SECRETARIA MUNICIPAL DE FINANÇAS,
PLANEJAMENTO E GESTÃO TRIBUTÁRIA
Rua Professor Joca Rêgo, N°121, Centro – Balsas (MA)
CNPJ: 06.441.430/0001- 25

CERTIDÃO NEGATIVA DE DÉBITOS – CND



Número: 00000912922021
Data de expedição: 08/06/2021 03:05:12

A Prefeitura do Município de Balsas – MA, por intermédio do departamento de arrecadação, CERTIFICA que o contribuinte **MEGA EMPREENDIMENTOS LTDA- ME** que possui o CNPJ **29.130.301/0001-11** abaixo qualificado, encontra-se em situação regular perante a FAZENDA PÚBLICA MUNICIPAL, não constando débitos referentes a Tributos municipais, inscritos ou não em Dívida Ativa, até a presente data.

Reserva-se o direito de a Fazenda Pública Municipal cobrar dívidas posteriormente comprovadas, hipótese prevista no Código Tributário Municipal.

DADOS DA EMPRESA:

CNPJ: 29.130.301/0001-11

Razão Social: MEGA EMPREENDIMENTOS LTDA- ME

Endereço: Rua LUIS GOMES

Número: 373

Município: BALSAS

Bairro: ACUCENA

Estado: MA

Regime tributário:
SIMPLES NACIONAL

Data de início de atividade:
23/11/2017

Código de validação: FA9FDA705C100B96CBE679082FDDCA36

Data de validade da certidão: 06/09/2021

Finalidade: LICITAÇÃO



PREFEITURA DE BALSAS
SECRETARIA MUNICIPAL DE FINANÇAS,
PLANEJAMENTO E GESTÃO TRIBUTÁRIA
Rua Professor Joca Rêgo, N°121, Centro – Balsas (MA)
CNPJ: 06.441.430/0001- 25

CERTIDÃO NEGATIVA DE DÍVIDA ATIVA - CNDA

Número: 00000912932021

Data de expedição: 08/06/2021 03:09:16

A Prefeitura do Município de Balsas – MA, por intermédio do departamento de arrecadação, CERTIFICA que o contribuinte **MEGA EMPREENDIMENTOS LTDA- ME** que possui o CNPJ **29.130.301/0001-11** abaixo qualificado, encontra-se em situação regular perante a FAZENDA PÚBLICA MUNICIPAL, não constando débitos referentes a Tributos municipais, inscritos em Dívida Ativa, até a presente data.

Reserva-se o direito de a Fazenda Pública Municipal cobrar dívidas posteriormente comprovadas, hipótese prevista no Código Tributário Municipal.

DADOS DA EMPRESA:

CNPJ: 29.130.301/0001-11

Razão Social: MEGA EMPREENDIMENTOS LTDA- ME

Endereço: Rua LUIS GOMES

Número: 373

Município: BALSAS

Bairro: ACUCENA

Estado: MA

Regime tributário:
SIMPLES NACIONAL

Data de início de atividade:
23/11/2017

Código de validação: B52A3CE8F42CAD2C87B3A411F1732843

Data de validade da certidão: 06/09/2021

Finalidade: LICITAÇÃO

CPL - TRIZIDELA DO VALE
PROC. 0207002 / 20 21
FLS. 350
RUB.



Voltar

Imprimir



Certificado de Regularidade do FGTS - CRF

Inscrição: 29.130.301/0001-11

Razão Social: MEGA EMPREENDIMENTO LTDA ME

Endereço: RUA SANTO ANTONIO 197 / CENTRO / BALSAS / MA / 65800-000

A Caixa Econômica Federal, no uso da atribuição que lhe confere o Art. 7, da Lei 8.036, de 11 de maio de 1990, certifica que, nesta data, a empresa acima identificada encontra-se em situação regular perante o Fundo de Garantia do Tempo de Serviço - FGTS.

O presente Certificado não servirá de prova contra cobrança de quaisquer débitos referentes a contribuições e/ou encargos devidos, decorrentes das obrigações com o FGTS.

Validade: 28/07/2021 a 26/08/2021

Certificação Número: 2021072805062131925087

Informação obtida em 09/08/2021 00:43:33

A utilização deste Certificado para os fins previstos em Lei esta condicionada a verificação de autenticidade no site da Caixa:
www.caixa.gov.br



PODER JUDICIÁRIO
JUSTIÇA DO TRABALHO

CPL - TRIZIDELA DO VALE
PROC. 0207002 / 20 21
FLS. 352
RUB. _____

CERTIDÃO NEGATIVA DE DÉBITOS TRABALHISTAS

Nome: MEGA EMPREENDIMENTOS LTDA (MATRIZ E FILIAIS)
CNPJ: 29.130.301/0001-11
Certidão nº: 16060505/2021
Expedição: 19/05/2021, às 13:59:42
Validade: 14/11/2021 - 180 (cento e oitenta) dias, contados da data de sua expedição.

Certifica-se que **MEGA EMPREENDIMENTOS LTDA (MATRIZ E FILIAIS)**, inscrito(a) no CNPJ sob o nº **29.130.301/0001-11**, **NÃO CONSTA** do Banco Nacional de Devedores Trabalhistas.

Certidão emitida com base no art. 642-A da Consolidação das Leis do Trabalho, acrescentado pela Lei nº 12.440, de 7 de julho de 2011, e na Resolução Administrativa nº 1470/2011 do Tribunal Superior do Trabalho, de 24 de agosto de 2011.

Os dados constantes desta Certidão são de responsabilidade dos Tribunais do Trabalho e estão atualizados até 2 (dois) dias anteriores à data da sua expedição.

No caso de pessoa jurídica, a Certidão atesta a empresa em relação a todos os seus estabelecimentos, agências ou filiais.

A aceitação desta certidão condiciona-se à verificação de sua autenticidade no portal do Tribunal Superior do Trabalho na Internet (<http://www.tst.jus.br>).

Certidão emitida gratuitamente.

INFORMAÇÃO IMPORTANTE

Do Banco Nacional de Devedores Trabalhistas constam os dados necessários à identificação das pessoas naturais e jurídicas inadimplentes perante a Justiça do Trabalho quanto às obrigações estabelecidas em sentença condenatória transitada em julgado ou em acordos judiciais trabalhistas, inclusive no concernente aos recolhimentos previdenciários, a honorários, a custas, a emolumentos ou a recolhimentos determinados em lei; ou decorrentes de execução de acordos firmados perante o Ministério Público do Trabalho ou Comissão de Conciliação Prévia.



CARTEIRO DE BALSAS
2º Ofício

Ilkerson Moaúll Franco Santos - Tabelião e Registrador
Rua Amador de Albuquerque, 1247 - Centro - Balsas - MA - CEP 65.800-000
Fone: (99) 3541-2153 - C.O.R.F. nº 00000000000000000000000000000000

Autentico a presente fotocópia por conter com original que
me foi apresentado Dou fe.
AUTENT030668G43288TSAC07E606. Emolumentos: 4,63.
FERC: 0,13, FEMP: 0,18, FADEP: 0,18 Balsas/MA, 28 de
Julho de 2021.

Raphaella N. Santos
RAPHAELA NEVES DOS SANTOS
ESCREVENTE AUTORIZADA

CPL - TRIZIDELA DO VALE

PODER JUDICIÁRIO DO ESTADO DO MARANHÃO
TRIBUNAL DE JUSTIÇA
COMARCA DE BALSAS
SECRETARIA JUDICIAL DE DISTRIBUIÇÃO

PROC. 0207001/2021
FLS. 393
RUB. _____

CERTIDÃO DE DISTRIBUIÇÃO DE FALÊNCIA OU CONCORDATA, RECUPERAÇÃO JUDICIAL OU EXTRAJUDICIAL E/OU INSOLVÊNCIA CIVIL

USANDO da faculdade que me confere a Lei, CERTIFICO, a requerimento de pessoa interessada que, dando buscas nos sistemas THEMISPG e PJe (Processo Judicial Eletrônico) desta Comarca de Balsas/MA referente às VARAS DE FALÊNCIA OU CONCORDATA, RECUPERAÇÃO JUDICIAL OU EXTRAJUDICIAL E/OU INSOLVÊNCIA CIVIL, constatei **NÃO EXISTIR** distribuição de **AÇÕES** tramitando contra **MEGA EMPREENDIMENTOS LTDA**, inscrito(a) no () CPF / (X) CNPJ nº 29.130.301/0001-11.

CERTIFICO, finalmente, que esta Secretaria de Distribuição é a única existente na Comarca de Balsas, Estado do Maranhão. O referido é verdade e dou fé. Dada e passada a presente certidão na Secretaria de Distribuição a meu cargo, no Fórum "Desembargador Esmaragdo de Sousa e Silva", nesta cidade de Balsas, Estado do Maranhão. Eu, Secretário Judicial Substituto de Distribuição, consultei, digitei e assino. Balsas/MA, 29 de junho de 2021.



COMARCA DE BALSAS
Carlos Rafael Coelho Barros
Secretário Judicial Substituto de Distribuição
Matrícula 149682

OBSERVAÇÕES:

- 1 - O CNPJ/CPF constante nesta certidão foi informado pelo solicitante. Sua titularidade deverá ser conferida pelo interessado ou destinatário;
- 2 - As buscas foram realizadas com base nos sistemas ThemisPG e PJe;
- 3 - Este documento é válido por 60 (sessenta dias), conforme artigo 198 do Código de Normas da Corregedoria Geral de Justiça do Maranhão;
- 4 - Esta certidão não contempla os feitos que tramitam em segredo de justiça;
- 5 - É obrigatória afixação do Selo de Fiscalização Judicial neste documento, conforme RESOLUÇÃO TJMA Nº. 34/2007.
- 6 - Esta certidão é emitida em uma única via, sem rasuras e mediante assinatura do servidor.
- 7 - ESTA CERTIDÃO ABRANGE AS VARAS COMUNS DA COMARCA DE BALSAS/MA.**

Nasajon Sistemas

Contábil

LEONEL SILVA SOUSA

MEGA EMPREENDIMENTOS LTDA

09/04/2021 13:39:35

CNPJ: 29.130.301/0001-11 - Empresa: 0000111 - Registro: 21200982475 (23/11/2017)

Rua Luis Gomes, Nº373, Anexo B, ACUCENA, CEP:65.800-000, BALSAS-MA

CPL - TRIBUTARIA E JURE

MAC. 0207001/20 21

Balço Patrimonial

FLS. 354

RUB. _____

Encerrado em 31 de Dezembro de 2020

ATIVO			
ATIVO CIRCULANTE			
DISPONIVEL			
CAIXA GERAL	151.131,98 D		
	-----	151.131,98 D	
REALIZAVEL A CURTO PRAZO			
CLIENTES NACIONAIS	1.900.211,72 D		
	-----	1.900.211,72 D	
		-----	2.051.343,70 D
Total Geral do Ativo			2.051.343,70 D
PASSIVO			
PASSIVO CIRCULANTE			
EFETIVAS			
FORNECEDORES NACIONAIS	304.932,77 D		
OBRIGACOES TRABALHISTAS	5.724,06 C		
OBRIGACOES TRIBUTARIAS	14.616,65 C		
	-----	284.592,06 D	
		-----	284.592,06 D
PATRIMONIO LIQUIDO			
CAPITAL SOCIAL			
INTEGRALIZADO	200.000,00 C		
	-----	200.000,00 C	
LUCROS OU PREJUIZOS ACUMULADOS			
LUCROS OU PREJUIZOS ACUMULADOS	2.135.935,76 C		
	-----	2.135.935,76 C	
		-----	2.335.935,76 C
Total Geral do Passivo			2.051.343,70 C

BALSAS, 31 de Dezembro de 2020

IVANILDE BARROS MAIA
SOCIA ADMINISTRADORA - CPF: 973.532.303-63

LEONEL SILVA SOUSA
Contador - CRC 012306 - MA
CPF: 009.351.383-66

Nasajon Sistemas

Contábil

LEONEL SILVA SOUSA

MEGA EMPREENDIMENTOS LTDA

09/04/2021 13:39:49

Empresa: 0000111

CNPJ: 29.130.301/0001-11

Registro: 21200982475 (23/11/2017)

Demonstração do Resultado do Exercício

Encerrado em 31 de Dezembro de 2020

 PROC. 0207001 / 20. 21
 FLS. 335
 RUB.

RECEITA BRUTA DE VENDA E PRESTACAO DE SERVICOS			
	RECEITA DE VENDAS	1.318.295,08 C	
	RECEITAS DE PRESTACAO DE SERVICOS	267.058,62 C	
			1.585.353,70 C
RECEITA LÍQUIDA			1.585.353,70 C
	RESULTADO POSITIVO DA EQUIVALENCIA PATRIMONIAL	78.590,09 D	
CUSTOS PRODUTOS/SERVIÇOS VENDIDOS			
	CUSTO DE MERCADORIAS	726.007,89 D	
			804.597,98 D
LUCRO BRUTO			780.755,72 C
DESPESA OPERACIONAIS			
	DESPESAS ADMINISTRATIVAS	107.267,61 D	
			107.267,61 D
LUCRO OPERACIONAL LÍQUIDO			673.488,11 C
LUCRO LÍQUIDO DO EXERCÍCIO:			673.488,11 C

BALSAS, 31 de Dezembro de 2020

 IVANILDE BARROS MAIA
 SOCIA ADMINISTRADORA - CPF: 973.532.303-63

 LEONEL SILVA SOUSA
 Contador - CRC 012306 - MA
 CPF: 009.351.383-66



CPL - TRIZIDEIA DO VALE
PROC. 0207001/20.21
FLS. 356
RUB. _____

ASSINATURA ELETRÔNICA

Certificamos que o ato da empresa MEGA EMPREENDIMENTOS LTDA consta assinado digitalmente por:

IDENTIFICAÇÃO DO(S) ASSINANTE(S)	
CPF	Nome
00935138366	LEONEL SILVA SOUSA
97353230363	IVANILDE BARROS MAIA

CERTIFICO O REGISTRO EM 09/04/2021 14:15 SOB N° 20210494239.
PROTOCOLO: 210494239 DE 08/04/2021.
CÓDIGO DE VERIFICAÇÃO: 12102409690. CNPJ DA SEDE: 29130301000111.
NIRE: 21200982475. COM EFEITOS DO REGISTRO EM: 09/04/2021.
MEGA EMPREENDIMENTOS LTDA

JUCEMA

LÍLIAN THERESA RODRIGUES MENDONÇA
SECRETÁRIA-GERAL
www.empresafacil.ma.gov.br

Nasajon Sistemas

Contábil

LEONEL SILVA SOUSA

MEGA EMPREENDIMENTOS LTDA

09/04/2021 10:37:27

Empresa: 0000111

CNPJ: 29.130.301/0001-11

Registro: 21200982475 (23/11/2017)

Termo de Abertura do Livro Diário

CONTÉM O PRESENTE LIVRO MERCANTIL ***43 FOLHAS ELETRONICAMENTE NUMERADAS DE ****1 A ****43 E SERVIRÁ DE "LIVRO DIÁRIO" NÚMERO 4 DA FIRMA MEGA EMPREENDIMENTOS LTDA-ME.

ATIVIDADE : COM. ATACADISTA DE MEDICAMENTOS E DROGAS DE USO HUMANO

COM SEDE EM BALSAS - MA,
RUA LUIS GOMES, 373 ANEXO B, ACUCENA - CEP: 65.800-000

REGISTRADA NA JUNTA COMERCIAL - MA Nº. 21200982475 EM 23/11/2017

CNPJ: 29.130.301/0001-11

INSCRIÇÃO - ESTADUAL: 12.546.943-8

DATA DE ENCERRAMENTO DO EXERCÍCIO SOCIAL: 31/12/2020

BALSAS, 1 de Janeiro de 2020

IVANILDE BARROS MAIA
SOCIA ADMINISTRADORA - CPF: 973.532.303-63

LEONEL SILVA SOUSA
Contador - CRC 012306 - MA
CPF: 009.351.383-66

Nasajon Sistemas Contábil LEONEL SILVA SOUSA
 MEGA EMPREENDIMENTOS LTDA
 09/04/2021 10:35:28 Empresa: 0000111 CNPJ: 29.130.301/0001-11 Registro: 21200982475 (23/11/2017)

Balanco Patrimonial
Encerrado em 31 de Dezembro de 2020

PROC. 0207001/20 21
 FLS. 358
 RUB.

ATIVO			
ATIVO CIRCULANTE			
DISPONIVEL			
CAIXA GERAL	151.131,98 D		
	-----	151.131,98 D	
REALIZAVEL A CURTO PRAZO			
CLIENTES NACIONAIS	1.900.211,72 D		
	-----	1.900.211,72 D	
		-----	2.051.343,70 D
Total Geral do Ativo			2.051.343,70 D
PASSIVO			
PASSIVO CIRCULANTE			
EFETIVAS			
FORNECEDORES NACIONAIS	304.932,77 D		
OBRIGACOES TRABALHISTAS	5.724,06 C		
OBRIGACOES TRIBUTARIAS	14.616,65 C		
	-----	284.592,06 D	
		-----	284.592,06 D
PATRIMONIO LIQUIDO			
CAPITAL SOCIAL			
INTEGRALIZADO	200.000,00 C		
	-----	200.000,00 C	
LUCROS OU PREJUIZOS ACUMULADOS			
LUCROS OU PREJUIZOS ACUMULADOS	2.135.935,76 C		
	-----	2.135.935,76 C	
		-----	2.335.935,76 C
Total Geral do Passivo			2.051.343,70 C

BALSAS, 31 de Dezembro de 2020

IVANILDE BARROS MAIA
 SOCIA ADMINISTRADORA - CPF: 973.532.303-63

LEONEL SILVA SOUSA
 Contador - CRC 012306 - MA
 CPF: 009.351.383-66

Nasajon Sistemas

Contábil

LEONEL SILVA SOUSA

MEGA EMPREENDIMENTOS LTDA

09/04/2021 10:35:57

Empresa: 0000111

CNPJ: 29.130.301/0001-11

Registro: 21200982475 (23/11/2017)

Demonstração do Resultado do Exercício**Encerrado em 31 de Dezembro de 2020**

RECEITA BRUTA DE VENDA E PRESTACAO DE SERVICOS			
	RECEITA DE VENDAS	1.318.295,08 C	
	RECEITAS DE PRESTACAO DE SERVICOS	267.058,62 C	
			1.585.353,70 C
-	RECEITA LÍQUIDA		1.585.353,70 C
	RESULTADO POSITIVO DA EQUIVALENCIA PATRIMONIAL	78.590,09 D	
CUSTOS PRODUTOS/SERVIÇOS VENDIDOS			
	CUSTO DE MERCADORIAS	726.007,89 D	
			804.597,98 D
	LUCRO BRUTO		780.755,72 C
DESPESA OPERACIONAIS			
	DESPESAS ADMINISTRATIVAS	107.267,61 D	
			107.267,61 D
-	LUCRO OPERACIONAL LÍQUIDO		673.488,11 C
	LUCRO LÍQUIDO DO EXERCÍCIO:		673.488,11 C

BALSAS, 31 de Dezembro de 2020

IVANILDE BARROS MAIA
SOCIA ADMINISTRADORA - CPF: 973.532.303-63

LEONEL SILVA SOUSA
Contador - CRC 012306 - MA
CPF: 009.351.383-66

Nasajon Sistemas

Contábil

LEONEL SILVA SOUSA

MEGA EMPREENDIMENTOS LTDA

09/04/2021 10:37:53

Empresa: 0000111

CNPJ: 29.130.301/0001-11

Registro: 21200982475 (23/11/2017)

Termo de Encerramento do Livro Diário

CONTÉM O PRESENTE LIVRO MERCANTIL ***43 FOLHAS ELETRONICAMENTE NUMERADAS DE ****1 A ***43 E SERVIU DE "LIVRO DIÁRIO" NÚMERO 4 DA FIRMA MEGA EMPREENDIMENTOS LTDA, REFERENTE AO PERÍODO DE 01/01/2020 A 31/12/2020.

ATIVIDADE : COM. ATACADISTA DE MEDICAMENTOS E DROGAS DE USO HUMANO

COM SEDE EM BALSAS - MA,
RUA LUIS GOMES, 373 ANEXO B, ACUCENA - CEP: 65.800-000

REGISTRADA NA JUNTA COMERCIAL - MA Nº. 21200982475 EM 23/11/2017

CNPJ: 29.130.301/0001-11

INSCRIÇÃO - ESTADUAL: 12.546.943-8

BALSAS, 31 de Dezembro de 2020

IVANILDE BARROS MAIA
SOCIA ADMINISTRADORA - CPF: 973.532.303-63

LEONEL SILVA SOUSA
Contador - CRC 012306 - MA
CPF: 009.351.383-66



CPL - TRIZIDEIA DO VALE
PROC. 0207001/20.21
FLS. 361
RUB. _____

ASSINATURA ELETRÔNICA

Certificamos que o ato da empresa MEGA EMPREENDIMENTOS LTDA consta assinado digitalmente por:

IDENTIFICAÇÃO DO(S) ASSINANTE(S)	
CPF	Nome
00935138366	LEONEL SILVA SOUSA
97353230363	IVANILDE BARROS MAIA

CERTIFICO A AUTENTICAÇÃO EM 09/04/2021 12:43:02 SOB N°
20210500336.
PROTOCOLO: 210500336 DE 08/04/2021. NIRE: 21200982475.
MEGA EMPREENDIMENTOS LTDA

JUCEMA

NATALIA AMORIM MORAIS
RESPONSÁVEL PELA AUTENTICAÇÃO
SÃO LUÍS, 09/04/2021



Ministério da Indústria e Comércio Exterior e Serviços

Secretaria Especial da Micro e Pequena Empresa

Departamento de Registro Empresarial e Integração

CPL - TRIZIDEIA DO VALE
PROC. 0207001/2021
FLS. 362
DUB. JUCEMA

TERMO DE AUTENTICAÇÃO - LIVRO DIGITAL

Declaro exatos os Termos de Abertura e de Encerramento do Livro Digital com características abaixo, conferido e autenticado por NATALIA AMORIM MORAIS, sob a autenticidade nº 12102404656 em 09/04/2021, protocolo 210500336. Para validação de Autenticação dos Termos, deverá ser acessado o Portal de Serviços / verificação de documentos do Empreendedor (<http://www.empresafacil.ma.gov.br>) e informar o código de verificação.

Identificação de Empresa	
Nome Empresarial:	MEGA EMPREENDIMENTOS LTDA
Número de Registro:	21200982475
CNPJ:	29130301000111
Município:	Balsas

Identificação de Livro Digital	
Tipo de Livro:	DIÁRIO
Número de Ordem:	4
Período de Escrituração:	01/01/2020 - 31/12/2020

Assinante(s)	Nome	CRC/OAB
00935138366	LEONEL SILVA SOUSA	MA012306
97353230363	IVANILDE BARROS MAIA	

CERTIFICO A AUTENTICAÇÃO EM 09/04/2021 12:43:06 SOB Nº
20210500336.
PROTOCOLO: 210500336 DE 08/04/2021. CÓDIGO DE VERIFICAÇÃO:
12102404656. NIRE: 21200982475.
MEGA EMPREENDIMENTOS LTDA

JUCEMA

NATALIA AMORIM MORAIS
RESPONSÁVEL PELA AUTENTICAÇÃO
SÃO LUÍS, 09/04/2021



MEGA EMPREENDIMENTOS LTDA

CPL - TRIZIDEIA DO VALE
PROC. 0207001 / 20.21
FLS. 363
RUB.

ÍNDICE DE LIQUIDEZ

LG = ATIVO CIRCULANTE + REALIZAVEL A LONGO PRAZO

PASSIVO CIRCULANTE + EXIGIVEL A LONGO PRAZO

LG = 2.051.343,70 + 0

284.592,06 + 0

LG = 7,20 + 0

LC = ATIVO CIRCULANTE

PASSIVO CIRCULANTE

LC = 2.051.343,70

284.592,06

LC = 7,20

SG = ATIVO TOTAL

PASSIVO CIRCULANTE + EXIGIVEL A LONGO PRAZO

SG = 2.051.343,70

284.592,06

SG = 7,20

MEGA EMPREENDIMENTOS LTDA-ME

CNPJ Nº 29.130.301/0001-11

ADÃO GOMES MAIA

SORCIO-ADMINISTRADOR

CPF: 805.136.973-49

RG nº 435.795.95-3 SSP-MA

Leonel Silva Sousa
Contador
CRC-MA 012306/O-4

LEONEL SILVA SOUSA
CONTADOR
CPF Nº 009.351.383-66
CRC-MA 012306

MEGA EMPREENDIMENTOS LTDA-ME
RUA SANTO ANTONIO • 197 • CENTRO • BALSAS • MA • CEP: 65.800-000
CNPJ: 29.130.301/0001-11 •

Fone: +55 [99]3541-5259 CEL.99- 98159-7516 • E-mail: lojamegaempreendimentos@gmail.com

Data da consulta: 23/06/2021 21:52:47

GPL - TRIZIDELA DO VALE

PROC. 0207002 / 20 21

FLS. 364

RUB. /

Identificação do Contribuinte - CNPJ Matriz

CNPJ: 29.130.301/0001-11

A opção pelo Simples Nacional e/ou SIMEI abrange todos os estabelecimentos da empresa

Nome Empresarial: **MEGA EMPREENDIMENTOS LTDA**

Situação Atual

Situação no Simples Nacional: **Optante pelo Simples Nacional desde 23/11/2017**

Situação no SIMEI: **NÃO enquadrado no SIMEI**

+ Mais informações

Voltar

Gerar PDF

PREFEITURA MUNICIPAL



CPL - TRIZIDELA DO VALE
PROC. 0207001/20 21
FLS. 365
RUB. _____

PREFEITURA MUNICIPAL DE SAMBAÍBA
Praça José do Egito Coelho, 200 - Centro - Sambaíba - MA - CEP: 65.830-000, Tel. (99) 3544-1165
CNPJ: 06.229.397/0001-74

COMISSAO PERMANENTE DE LICITAÇÃO - CPL

ATESTADO DE CAPACIDADE TÉCNICA

A Prefeitura Municipal de Sambaíba. Atesta para os devidos fins, que a Empresa: **MEGA EMPREENDIMENTOS LTDA-ME**, CNPJ Nº 29.130.301/0001-11, com sede na Rua Santo Antônio, Nº 197 - Centro Balsas - MA.

Por tanto afirmamos para os fins que a Empresa conforme citado acima, **FORNECEU E FORNECE EQUIPAMENTOS E SUPRIMENTOS DE INFORMATICA EM GERAL, CARTUCHOS DE TONERS E DE TINTA, RECARGAS DE TONERS E DE CARTUCHO DE TINTA, CONFORME PREGÃO PRESENCIAL 021/2019-SRP E TERMO DE CONTRATO Nº 066/2019 E 008/2020, no respectivos anos de (2019 a 2020)**

Sem mais para o momento.

Sambaíba, 17 de Novembro de 2020.

Atenciosamente,

Raimundo santana de Carvalho Filho
Prefeito Municipal

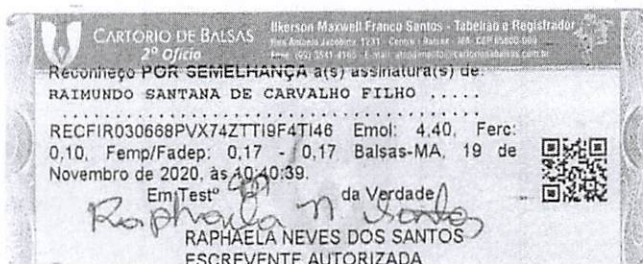

Praça José do Egito Coelho, 200 - Centro - Sambaíba - MA - CEP: 65.830-000, Tel. (99) 3544-1165
CNPJ: 06.229.397/0001-74

DATA DE RECEBIMENTO: 20/08/2020
IDENTIFICAÇÃO E ASSINATURA DO RECEBEDOR: Euclides da Silva Meus

PROC. 0207001/2020
FLS. 366

IDENTIFICAÇÃO DO EMITENTE		DANFE DOCUMENTO AUXILIAR DA NOTA FISCAL ELETRÔNICA 0 - ENTRADA 1 - SAÍDA Nº 000000523 fl. 1 / 1 SÉRIE 001			
MEGA EMPREENDEIMENTOS MEGA EMPREENDEIMENTOS LTDA-ME RUA SANTO ANTONIO, 197 - CENTRO - CEP:65800-000 - Balsas - MA TEL.: NATUREZA DE OPERAÇÃO: Venda de mercadoria adquirida ou recebida de terceiros		CHAVE DE ACESSO 2120 0829 1303 0100 0111 5500 1000 0005 2315 9564 9250 Consulta de autenticidade no portal nacional da NF-e www.nfe.fazenda.gov.br/portal ou no site da Sefaz Autorizadora		PROTOCOLO DE AUTORIZAÇÃO DE USO 421200019080247 20/08/2020 15:30:04	
INSCRIÇÃO ESTADUAL: 125469438		INSCRIÇÃO ESTADUAL DO SUBST. TRIB:		CNPJ / CPF: 29.130.301/0001-11	
DESTINATÁRIO / REMETENTE		Município de Sambaíba - Fundo Municipal de Saúde		CNPJ / CPF: 11.866.700/0001-80	
ENDEREÇO: AV DUQUE CAXIAS, 05 CASA MUNICÍPIO: SAMBAIBA		BAIRRO / DISTRITO: CENTRO FONE / FAX: (99)3544-1165		CEP: 65830-000 DATA DA EMISSÃO: 20/08/2020 HORA DA SAÍDA: 15:24:34	

CÁLCULO DO IMPOSTO					
BASE DE CÁLCULO DO ICMS	VALOR DO ICMS	BASE CÁLC. ICMS SUBST.	VALOR DO ICMS SUBST.	VALOR APROX. DOS TRIBUTOS	VALOR TOTAL DOS PRODUTOS
0,00	0,00	0,00	0,00	3.261,04	18.592,00
VALOR DO FRETE	VALOR DO SEGURO	DESCONTO	OUTRAS DESP. ACESS	VALOR DO IPI	VALOR TOTAL DA NOTA
0,00	0,00	0,00	0,00	0,00	18.592,00

TRANSPORTADOR / VOLUMES TRANSPORTADOS		RAZÃO SOCIAL	FRETE POR CONTA	CODIGO ANTT	PLACA DO VEICULO	UF	CNPJ / CPF
			0 - REMETENTE				
ENDEREÇO		MUNICÍPIO		UF		INSCRIÇÃO ESTADUAL	

QUANTIDADE	ESPECIE	MARCA	NUMERAÇÃO	PESO BRUTO	PESO LIQUIDO									
DADOS DO PRODUTO / SERVIÇOS														
CODIGO DO PROD. / SERV.	DESCRIÇÃO DO PRODUTO / SERVIÇO	NCM / SH	CSOSN	CFOP	UNID.	QUANT.	VALOR UNITARIO	VALOR DESCONTO	VALOR LIQUIDO	BASE CÁLC. ICMS	VALOR I.C.M.S.	VALOR I.P.I.	ALÍQUOTAS ICMS	ALÍQUOTAS IPI
1663	COMPUTADOR PROCESSADOR CORE I3 MEMÓRIA 8GB DDR3 HD 500GB COM WINDOWS MONITOR LED 19 KIT TECLADO E MOUSE	84439933	0103	5102	UN	4	4.648,00	0,00	18.592,00	0,00	0,00	0,00	0,00	0,00

DADOS ADICIONAIS
INFORMAÇÕES COMPLEMENTARES
DOCUMENTO EMITIDO POR ME OU EPP OPTANTE PELO SIMPLES NACIONAL. NAO GERA DIREITO A CREDITO FISCAL DE ICMS, DE ISS E DE IPI. PRODUTOS ADQUIRIDOS COM RECURSO DO PRE SAL. CONFORME DISPENSA DE LICITAÇÃO Nº 028/2020 E TERMO DE CONTRATO DE Nº 110/2020 DO DIA 22/06/2020. CONTA PARA PAGAMENTOS , CAIXA ECONOMICA FEDERAL AG 3121 OP 003 C/C 2818-6
Tributos Incidentes Lei Federal 12.741/12 - Total R\$ 3.261,04, Federal R\$ 1.030,00, Estadual R\$ 2.231,04 - fonte IBPT

RESERVADO AO FISCO

RECEBEMOS DE MEGA EMPREENDIMENTOS LTDA-ME OS PRODUTOS / SERVIÇOS CONSTANTES DA NOTA FISCAL INDICADO AO LADO

IDENTIFICAÇÃO E ASSINATURA DO RECEBEDOR

CPL - TRIZIBELA DO VALE

PROC. 0207001/20.21 N° 00000568

FLS. 367

SÉRIE 001

IDENTIFICAÇÃO DO EMITENTE

MEGA
EMPREENHIMENTOS
MEGA EMPREENHIMENTOS LTDA-ME

RUA SANTO ANTONIO, 197 - CENTRO - CEP:65800-000 - Balsas - MA
TEL:

DANFE
DOCUMENTO AUXILIAR DA
NOTA FISCAL ELETRÔNICA

0 - ENTRADA
1 - SAÍDA

N° 00000568 fl. 1 / 1
SÉRIE 001

CHAVE DE ACESSO
2120 1029 1303 0100 0111 5500 1000 0005 6815 3766 5740

Consulta de autenticidade no portal nacional da NF-e
www.nfe.fazenda.gov.br/portal
ou no site da Sefaz Autorizadora

PROTÓCOLO DE AUTORIZAÇÃO DE USO
421200023814484 08/10/2020 08:51:10

INSCRIÇÃO ESTADUAL 125469438 INSCRIÇÃO ESTADUAL DO SUBST. TRIB. CNPJ / CPF 29.130.301/0001-11

DESTINATÁRIO / REMETENTE

NOME / RAZÃO SOCIAL MUNICIPIO DE SAMBAIBA CNPJ / CPF 06.229.397/0001-74 DATA DA EMISSÃO 08/10/2020

ENDEREÇO PC JOSE DO EGITO COELHO, 200 BAIRRO / DISTRITO CENTRO CEP 65830-000 DATA SAÍDA / ENTRADA 08/10/2020

MUNICIPIO Sambaiba FONE / FAX (99)3544-1165 UF MA INSCRIÇÃO ESTADUAL HORA DA SAÍDA 08:51:02

CÁLCULO DO IMPOSTO

BASE DE CÁLCULO DO ICMS	VALOR DO ICMS	BASE CALC. ICMS SUBST.	VALOR DO ICMS SUBST.	VALOR APROX. DOS TRIBUTOS	VALOR TOTAL DOS PRODUTOS
0,00	0,00	0,00	0,00	2.417,44	13.593,00
VALOR DO FRETE	VALOR DO SEGURO	DESCONTO	OUTRAS DESP. ACESS.	VALOR DO IPI	VALOR TOTAL DA NOTA
0,00	0,00	0,00	0,00	0,00	13.593,00

TRANSPORTADOR / VOLUMES TRANSPORTADOS

RAZÃO SOCIAL FRETE POR CONTA 0 - REMETENTE CÓDIGO ANTT PLACA DO VEÍCULO UF CNPJ / CPF

ENDEREÇO MUNICIPIO UF INSCRIÇÃO ESTADUAL

QUANTIDADE ESPÉCIE MARCA NUMERAÇÃO PESO BRUTO PESO LÍQUIDO

DADOS DO PRODUTO / SERVIÇOS

CÓDIGO DO PROD. / SERV.	DESCRIÇÃO DO PRODUTO / SERVIÇO	NCM / SH	CSOSN	CFOP	UNID.	QUANT.	VALOR UNITÁRIO	VALOR DESCONTO	VALOR LÍQUIDO	BASE CALC. ICMS	VALOR I.C.M.S.	VALOR I.P.T.	ALÍQUOTAS ICMS	ALÍQUOTAS IPI
518	AUTO TRANSFORMADOR 2020 VA BIV	85044021	0103	5102	UN	3	350,00	0,00	1.050,00	0,00	0,00	0,00	0,00	0,00
637	NOBREAK 800VA LACERDA	85044040	0103	5102	UN	2	710,00	0,00	1.420,00	0,00	0,00	0,00	0,00	0,00
1427	COMPUTADOR ALL IN ONE SISTEMA OPERACIONAL WINDOWS, PACOTE OFFICE. INTEL PENTIUM QUAND CORE, M R DE 4 GB, HD 500 TELA 18	84439923	0103	5102	UN	1	2.995,00	0,00	2.995,00	0,00	0,00	0,00	0,00	0,00
1162	COMPUTADOR 8 GERACAO PACOTE OFFICEN, INTEL CORE I3, 4GB RAM, 500GB HD, COM TELA MONITOR DE 18,5PL-WPC	84439933	0103	5102	UN	1	3.529,00	0,00	3.529,00	0,00	0,00	0,00	0,00	0,00
1335	COPIADORA MULTIFUNCIONAL, DESEMPENHO DE ALTA VELOCIDADE COM RESULTADOS PROFISSIONAIS. SAMUSNG M4070	84439922	0103	5102	UN	1	4.599,00	0,00	4.599,00	0,00	0,00	0,00	0,00	0,00

DADOS ADICIONAIS

INFORMAÇÕES COMPLEMENTARES

AQUISICAO DE EQUIPAMENTOS DE INFORMATICA PARA SECRETARIA MUNICIPAL DE EDUCACAO-FUNDEB. CONFORME O PREGAO PRESENCIAL N 021/2019 E TERMO CONTRATO N 008/2020 ASSINADO NO DIA 14/01/2020. CONTA PARA PAGAMENTO . CAIXA ECONOMICA FEDERAL: AG: 3121 OP: 003 C/C: 2818-6.. Tributos Incidentes Lei Federal 12.741/12 - Total R\$ 2.417,44, Federal R\$ 786,28, Estadual R\$ 1.631,16 - fonte IBPT

RESERVADO AO FISCO



PREFEITURA MUNICIPAL DE SAMBAÍBA
Praça José do Egito Coelho, 200 - Centro - Sambaíba - MA - CEP: 65.830-000, Tel. (99) 3544-1165
CNPJ: 06.229.397/0001-74

ATESTADO DE CAPACIDADE TÉCNICA

A Prefeitura Municipal de Sambaíba. Atesta para os devidos fins, que a Empresa: **MEGA EMPREENDIMENTO LTDA - ME, CNPJ Nº 29.130.301/0001-11**, situada na Rua Santo Antônio, Nº 197, Centro, Balsas - MA, FONE/FAX: (99) 3541 7402,

Por tanto afirmamos para os fins que a Empresa conforme citado acima, **FORNECIMENTO DE TABLETES PARA A SECRETARIA MUNICIPAL DE SAÚDE DE SAMBAIBA, nos referidos anos de 2019 e 2020**, com excelência, não tendo nada que desabone perante esse órgão, aumentando sua credibilidade junto a este Município.

Sem mais para o momento.

Sambaíba, 31 de Julho de 2020.

Atenciosamente,

Raimundo Santana de Carvalho Filho
Prefeito Municipal

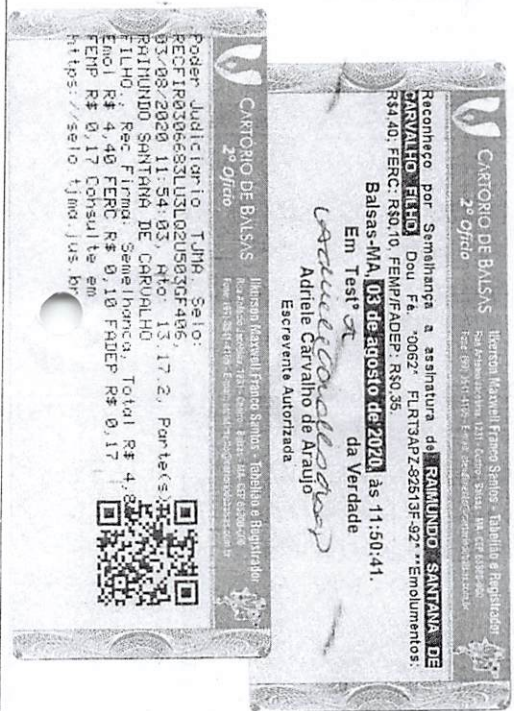

IDENTIFICAÇÃO DO EMITENTE



MEGA EMPREENDIMENTOS LTDA-ME

RUA SANTO ANTONIO, 197 - CENTRO - CEP:65800-000 -

Balsas - MA

TEL.

NATUREZA DE OPERAÇÃO

Venda de mercadoria adquirida ou recebida de terceiros

INSCRIÇÃO ESTADUAL

125469438

INSCRIÇÃO ESTADUAL DO SUBST. TRIB.

CNPJ / CPF

29.130.301/0001-11

DANFE

DOCUMENTO AUXILIAR DA
NOTA FISCAL ELETRÔNICA

0 - ENTRADA
1 - SAÍDA

1

Nº 000000514 fl. 1 / 1
SÉRIE 001



CHAVE DE ACESSO

2120 0829 1305 0100 0111 5500 1000 0005 1411 6146 9849

Consulta de autenticidade no portal nacional da NF-e
www.nfe.fazenda.gov.br/portal
ou no site da Sefaz Autorizadora

PROTOCOLO DE AUTORIZAÇÃO DE USO

421200018959102 19/08/2020 15:13:23
CPL - TRIZIDEIA DO VALE
PROJ. 0207001/20-21
FLS. 369

DESTINATÁRIO / REMETENTE

NOME / RAZÃO SOCIAL

Município de Sambaiba - Fundo Municipal de Saude

CNPJ / CPF

11.866.700/0001-80

DATA DA EMISSÃO

19/08/2020

ENDEREÇO

AV DUQUE CAXIAS, 05 CASA

BAIRRO / DISTRITO

CENTRO

CEP

65830-000

DATA SAÍDA / ENTRADA

19/08/2020

MUNICÍPIO

SAMBAIBA

FONE / FAX

(99)3544-1165

UF

MA

INSCRIÇÃO ESTADUAL

HORA DA SAÍDA

15:13:23

CÁLCULO DO IMPOSTO

BASE DE CÁLCULO DO ICMS	VALOR DO ICMS	BASE CÁLC. ICMS SUBST	VALOR DO ICMS SUBST	VALOR APROX. DOS TRIBUTOS	VALOR TOTAL DOS PRODUTOS
0,00	0,00	0,00	0,00	1.612,27	8.110,00
VALOR DO FRETE	VALOR DO SEGURO	DESCONTO	OUTRAS DESP. ACESS	VALOR DO IPI	VALOR TOTAL DA NOTA
0,00	0,00	0,00	0,00	0,00	8.110,00

TRANSPORTADOR / VOLUMES TRANSPORTADOS

RAZÃO SOCIAL	FRETE POR CONTA	CODIGO ANTT	PLACA DO VEICULO	UF	CNPJ / CPF
	0 - REMETENTE				
ENDEREÇO	MUNICÍPIO	UF	INSCRIÇÃO ESTADUAL		
QUANTIDADE	ESPECIE	MARCA	NUMERAÇÃO	PESO BRUTO	PESO LÍQUIDO

DADOS DO PRODUTO / SERVIÇOS

CODIGO DO PROD. / SERV.	DESCRIÇÃO DO PRODUTO / SERVIÇO	NCM / SH	CSOSN	CFOP	UNID.	QUANT.	VALOR UNITARIO	VALOR DESCONTO	VALOR LÍQUIDO	BASE CALC. ICMS	VALOR ICMS	VALOR IPI	ALÍQUOTAS ICMS	ALÍQUOTAS IPI
449	TABLET MULTILASER 3G TELA 10P, QUAD CORE, ANDROD 9 PIE, 2GB RAM, ARMAZ 32GB EXPAN 128 GB, WIFI, BLUETOOTH.	84714190	0103	5102	UN	5	1.622,00	0,00	8.110,00	0,00	0,00	0,00	0,00	0,00

DADOS ADICIONAIS

INFORMAÇÕES COMPLEMENTARES	RESERVADO AO FISCO
CAIXA ECONOMICA FEDERAL - AG 3121 - OP 003 - C/C 2818-6. Tributos Incidentes Lei Federal 12.741/12 - Total R\$ 1.612,27, Federal R\$ 639,07, Estadual R\$ 973,20 - fonte IBPT	

DECLARAÇÃO DE CAPACIDADE TÉCNICA

Declaramos que a empresa: **MEGA EMPREENDIMENTOS LTDA - ME**, inscrita no CNPJ nº 29.130.301/0001-11, situada na Rua Santo Antônio, nº 197 Centro – Balsas –MA, CEP: 65.800.000, forneceu com eficiência e qualidade **MÓVEIS E ELETRODOMÉSTICOS EM GERAL**, para atender as secretarias do Município de Balsas-MA, no ano de 2018.

Declaramos ainda, que os compromissos assumidos pela empresa foram cumpridos satisfatoriamente, nada constando em nossos arquivos que o desabone comercial ou tecnicamente.

Balsas-MA, 28 de Dezembro 2018

Atenciosamente,

Gracivania Souza da Graça Silva
Gracivania Souza da Graça Silva
Secretaria de Compras
199-2524-1

1º Tabelionato de Notas de Balsas - Maranhão
Ana Maria Gomes Pereira - Tabeliã
R. Coelho Neto, 701 - CEP 65800-000 - Balsas/MA - Fone: (99) 3541-3414 / (99) 3541-2303
E-mail: cartibalsas@hotmail.com

----- (Reconhecimento) -----
Poder Judiciário - TJMA. Reconheço a assinatura por SEMELHANÇA
de: (1) GRACIVANIA SOUZA DA GRAÇA SILVA
Balsas-MA, 05 de fevereiro de 2020. Consulte a validade deste selo em
<http://selo.tjma.jus.br>

 *M*
MARCOS ALEXANDRE FERREIRA SILVA - Escrevente
Emolumentos: R\$ 4,40 + FERC: R\$ 0,10 = TOTAL: R\$ 4,50.
Selo: RECFR030106QG8XCK2P3HBRLK29.

Praça Prof. Joca Régio, 121 – Centro – Balsas-Maranhão-65.800-000

CNPJ: 06.441.430.0001-25 ***** (99) 3541 2197
prefeituradebalsas@gmail.com

Consulta Quadro de Sócios e Administradores - QSA

CNPJ:	29.130.301/0001-11
NOME EMPRESARIAL:	MEGA EMPREENDIMENTOS LTDA
CAPITAL SOCIAL:	R\$200.000,00 (Duzentos mil reais)

O Quadro de Sócios e Administradores(QSA) constante da base de dados do Cadastro Nacional da Pessoa Jurídica (CNPJ) é o seguinte:

Nome/Nome Empresarial:	ADAO GOMES MAIA
Qualificação:	49-Sócio-Administrador

Nome/Nome Empresarial:	IVANILDE BARROS MAIA
Qualificação:	49-Sócio-Administrador

Para informações relativas à participação no QSA, acessar o e-CAC com certificado digital ou comparecer a uma unidade da RFB.

Emitido no dia 27/07/2021 às 16:14 (data e hora de Brasília).

Estado do
Maranhão**SINTEGRA/ICMS**Consulta Pública ao Cadastro do Estado do
Maranhão

Resultado da Consulta SINTEGRA/ICMS

IDENTIFICAÇÃO**CGC:** 29.130.301/0001-11 **Inscrição Estadual:** 12.546943-8**Razão Social:** MEGÃ EMPREENDIMENTOS LTDA**Regime Apuração:** SIMPLES NACIONAL**ENDEREÇO****Logradouro:** RUA LUIS GOMES**Número:** 373 **Complemento:** ANEXO B**Bairro:** ACUCENA**Município:** BALSAS **UF:** MA**CEP:** 65800000 **DDD:** **Telefone:** 35410000**INFORMAÇÕES COMPLEMENTARES****CNAE** 4644301 - COMÉRCIO ATACADISTA DE MEDICAMENTOS E DROGAS DE
Principal: USO HUMANO

CNAEs Secundários	
Código	Descrição CNAE
4639701	COMÉRCIO ATACADISTA DE PRODUTOS ALIMENTÍCIOS EM GERAL
4642701	COMÉRCIO ATACADISTA DE ARTIGOS DO VESTUÁRIO E ACESSÓRIOS, EXCETO PROFISSIONAIS E DE SEGURANÇA
4645101	COMÉRCIO ATACADISTA DE INSTRUMENTOS E MATERIAIS PARA USO MÉDICO, CIRÚRGICO, HOSPITALAR E DE LABORATÓRIOS
4645103	COMÉRCIO ATACADISTA DE PRODUTOS ODONTOLÓGICOS
4646001	COMÉRCIO ATACADISTA DE COSMÉTICOS E PRODUTOS DE PERFUMARIA
4647801	COMÉRCIO ATACADISTA DE ARTIGOS DE ESCRITÓRIO E DE PAPELARIA
4647802	COMÉRCIO ATACADISTA DE LIVROS, JORNAIS E OUTRAS PUBLICAÇÕES
4649401	COMÉRCIO ATACADISTA DE EQUIPAMENTOS ELÉTRICOS DE USO PESSOAL E DOMÉSTICO
4649402	COMÉRCIO ATACADISTA DE APARELHOS ELETRÔNICOS DE USO PESSOAL E DOMÉSTICO
4649404	COMÉRCIO ATACADISTA DE MÓVEIS E ARTIGOS DE COLCHOARIA
9601701	LAVANDERIAS
4649408	COMÉRCIO ATACADISTA DE PRODUTOS DE HIGIENE, LIMPEZA E CONSERVAÇÃO DOMICILIAR
4649409	COMÉRCIO ATACADISTA DE PRODUTOS DE HIGIENE, LIMPEZA E CONSERVAÇÃO DOMICILIAR, COM ATIVIDADE DE FRACIONAMENTO E ACONDICIONAMENTO ASSOCIADA
4651601	COMÉRCIO ATACADISTA DE EQUIPAMENTOS DE INFORMÁTICA
4664800	COMÉRCIO ATACADISTA DE MÁQUINAS, APARELHOS E EQUIPAMENTOS PARA USO ODONTO-MÉDICO-HOSPITALAR; PARTES E PEÇAS
4665600	COMÉRCIO ATACADISTA DE MÁQUINAS E EQUIPAMENTOS PARA USO COMERCIAL; PARTES E PEÇAS
4742300	COMÉRCIO VAREJISTA DE MATERIAL ELÉTRICO
4744001	COMÉRCIO VAREJISTA DE FERRAGENS E FERRAMENTAS
4744005	COMÉRCIO VAREJISTA DE MATERIAIS DE CONSTRUÇÃO NÃO ESPECIFICADOS ANTERIORMENTE
4751201	COMÉRCIO VAREJISTA ESPECIALIZADO DE EQUIPAMENTOS E SUPRIMENTOS DE INFORMÁTICA
4751202	RECARGA DE CARTUCHOS PARA EQUIPAMENTOS DE INFORMÁTICA
1813001	IMPRESSÃO DE MATERIAL PARA USO PUBLICITÁRIO
4752100	COMÉRCIO VAREJISTA ESPECIALIZADO DE EQUIPAMENTOS DE TELEFONIA E COMUNICAÇÃO
4753900	COMÉRCIO VAREJISTA ESPECIALIZADO DE ELETRODOMÉSTICOS E EQUIPAMENTOS DE ÁUDIO E VÍDEO
4754701	COMÉRCIO VAREJISTA DE MÓVEIS
4755503	COMÉRCIO VAREJISTA DE ARTIGOS DE CAMA, MESA E BANHO
4761001	COMÉRCIO VAREJISTA DE LIVROS
4761003	COMÉRCIO VAREJISTA DE ARTIGOS DE PAPELARIA
4763601	COMÉRCIO VAREJISTA DE BRINQUEDOS E ARTIGOS RECREATIVOS
4763602	COMÉRCIO VAREJISTA DE ARTIGOS ESPORTIVOS
4771701	COMÉRCIO VAREJISTA DE PRODUTOS FARMACÊUTICOS, SEM MANIPULAÇÃO DE FÓRMULAS
4773300	COMÉRCIO VAREJISTA DE ARTIGOS MÉDICOS E ORTOPÉDICOS
1822901	SERVIÇOS DE ENCDERNAÇÃO E PLASTIFICAÇÃO
4781400	COMÉRCIO VAREJISTA DE ARTIGOS DO VESTUÁRIO E ACESSÓRIOS
4789005	COMÉRCIO VAREJISTA DE PRODUTOS SANEANTES DOMISSANITÁRIOS

CNAEs Secundários	
Código	Descrição CNAE
4789007	COMÉRCIO VAREJISTA DE EQUIPAMENTOS PARA ESCRITÓRIO
4930201	TRANSPORTE RODOVIÁRIO DE CARGA, EXCETO PRODUTOS PERIGOSOS E MUDANÇAS, MUNICIPAL
4930202	TRANSPORTE RODOVIÁRIO DE CARGA, EXCETO PRODUTOS PERIGOSOS E MUDANÇAS, INTERMUNICIPAL, INTERESTADUAL E INTERNACIONAL
7733100	ALUGUEL DE MÁQUINAS E EQUIPAMENTOS PARA ESCRITÓRIO
8121400	LIMPEZA EM PRÉDIOS E EM DOMICÍLIOS
8219901	FOTOCÓPIAS
8219999	PREPARAÇÃO DE DOCUMENTOS E SERVIÇOS ESPECIALIZADOS DE APOIO ADMINISTRATIVO NÃO ESPECIFICADOS ANTERIORMENTE
9511800	REPARAÇÃO E MANUTENÇÃO DE COMPUTADORES E DE EQUIPAMENTOS PERIFÉRICOS
1822999	SERVIÇOS DE ACABAMENTOS GRÁFICOS, EXCETO ENCADERNAÇÃO E PLASTIFICAÇÃO
1412601	CONFEÇÃO DE PEÇAS DO VESTUÁRIO, EXCETO ROUPAS ÍNTIMAS E AS CONFECCIONADAS SOB MEDIDA
1413401	CONFEÇÃO DE ROUPAS PROFISSIONAIS, EXCETO SOB MEDIDA
3312102	MANUTENÇÃO E REPARAÇÃO DE APARELHOS E INSTRUMENTOS DE MEDIDA, TESTE E CONTROLE
3811400	COLETA DE RESÍDUOS NÃO-PERIGOSOS
4322302	INSTALAÇÃO E MANUTENÇÃO DE SISTEMAS CENTRAIS DE AR CONDICIONADO, DE VENTILAÇÃO E REFRIGERAÇÃO
4618401	REPRESENTANTES COMERCIAIS E AGENTES DO COMÉRCIO DE MEDICAMENTOS, COSMÉTICOS E PRODUTOS DE PERFUMARIA

Situação Cadastral Vigente: HABILITADO

Data desta Situação Cadastral: 19/10/2018

OBRIGAÇÕES

NFe a 01/12/2008 - (4644301), 01/09/2009 - (4639701), 01/04/2010 - (4649402-4649408-4649401-4651601-4646001), 01/07/2010 - (4647801-1412601-partir de 4645101-4664800), 01/10/2010 - (4645103-4642701-1413401-1813001-(CNAE's): 4649409-4665600-4618401-4649404), 01/12/2010 - (4647802), 17/10/2018 - (Devido emissão voluntária),

EDF a partir de:

CTE a partir de: 01/03/2012 - (OBRIGADO => SERVIÇO DE TRANSPORTE),

Observação: Os dados acima estão baseados em informações fornecidas pelo próprio contribuinte cadastrado. Não valem como certidão de sua efetiva existência de fato e de direito, não são oponíveis à Fazenda e nem excluem a responsabilidade tributária derivada de operações com ele ajustadas.

Data da Consulta: 23/06/2021

Número da Consulta:

[Nova Consulta](#) [Imprimir](#)



PREFEITURA DE BALSAS
SECRETARIA MUNICIPAL DE FINANÇAS,
PLANEJAMENTO E GESTÃO TRIBUTÁRIA
Rua Professor Joca Rêgo, N°121, Centro – Balsas (MA)
CNPJ: 06.441.430/0001- 25

CERTIDÃO NEGATIVA DE DÉBITOS – CND

Número: 00000912922021

Data de expedição: 08/06/2021 03:05:12



A Prefeitura do Município de Balsas – MA, por intermédio do departamento de arrecadação, CERTIFICA que o contribuinte **MEGA EMPREENDIMENTOS LTDA- ME** que possui o CNPJ **29.130.301/0001-11** abaixo qualificado, encontra-se em situação regular perante a FAZENDA PÚBLICA MUNICIPAL, não constando débitos referentes a Tributos municipais, inscritos ou não em Dívida Ativa, até a presente data.

Reserva-se o direito de a Fazenda Pública Municipal cobrar dívidas posteriormente comprovadas, hipótese prevista no Código Tributário Municipal.

DADOS DA EMPRESA:

CNPJ: 29.130.301/0001-11

Razão Social: MEGA EMPREENDIMENTOS LTDA- ME

Endereço: Rua LUIS GOMES

Número: 373

Município: BALSAS

Bairro: ACUCENA

Estado: MA

Regime tributário:
SIMPLES NACIONAL

Data de início de atividade:
23/11/2017

Código de validação: FA9FDA705C100B96CBE679082FDDCA36

Data de validade da certidão: 06/09/2021

Finalidade: LICITAÇÃO



PREFEITURA DE BALSAS
SECRETARIA MUNICIPAL DE FINANÇAS,
PLANEJAMENTO E GESTÃO TRIBUTÁRIA
Rua Professor Joca Rêgo, N°121, Centro – Balsas (MA)
CNPJ: 06.441.430/0001- 25



CERTIDÃO NEGATIVA DE DÍVIDA ATIVA - CNDA

Número: 00000912932021

Data de expedição: 08/06/2021 03:09:16

A Prefeitura do Município de Balsas – MA, por intermédio do departamento de arrecadação, CERTIFICA que o contribuinte **MEGA EMPREENDIMENTOS LTDA- ME** que possui o CNPJ **29.130.301/0001-11** abaixo qualificado, encontra-se em situação regular perante a FAZENDA PÚBLICA MUNICIPAL; não constando débitos referentes a Tributos municipais, inscritos em Dívida Ativa, até a presente data.

Reserva-se o direito de a Fazenda Pública Municipal cobrar dívidas posteriormente comprovadas, hipótese prevista no Código Tributário Municipal.

DADOS DA EMPRESA:

CNPJ: 29.130.301/0001-11

Razão Social: MEGA EMPREENDIMENTOS LTDA- ME

Endereço: Rua LUIS GOMES

Número: 373

Município: BALSAS

Bairro: ACUCENA

Estado: MA

Regime tributário:
SIMPLES NACIONAL

Data de início de atividade:
23/11/2017

Código de validação: B52A3CE8F42CAD2C87B3A411F1732843

Data de validade da certidão: 06/09/2021

Finalidade: LICITAÇÃO



TRIBUNAL DE CONTAS DA UNIÃO

CPL - TRIZIDELA DO VALE
PROC. 0207001/20 21
FLS. 377
RUB. _____

Consulta Consolidada de Pessoa Jurídica

Este relatório tem por objetivo apresentar os resultados consolidados de consultas eletrônicas realizadas diretamente nos bancos de dados dos respectivos cadastros. A responsabilidade pela veracidade do resultado da consulta é do Órgão gestor de cada cadastro consultado. A informação relativa à razão social da Pessoa Jurídica é extraída do Cadastro Nacional da Pessoa Jurídica, mantido pela Receita Federal do Brasil.

Consulta realizada em: 09/08/2021 13:05:09

Informações da Pessoa Jurídica:

Razão Social: EUDES T. DA SILVA
CNPJ: 10.608.940/0001-11

Resultados da Consulta Eletrônica:

Órgão Gestor: TCU
Cadastro: Licitantes Inidôneos
Resultado da consulta: Nada Consta

Para acessar a certidão original no portal do órgão gestor, clique [AQUI](#).

Órgão Gestor: CNJ
Cadastro: CNIA - Cadastro Nacional de Condenações Cíveis por Ato de Improbidade Administrativa e Inelegibilidade
Resultado da consulta: Nada Consta

Para acessar a certidão original no portal do órgão gestor, clique [AQUI](#).

Órgão Gestor: Portal da Transparência
Cadastro: Cadastro Nacional de Empresas Inidôneas e Suspensas
Resultado da consulta: Nada Consta

Para acessar a certidão original no portal do órgão gestor, clique [AQUI](#).

Órgão Gestor: Portal da Transparência
Cadastro: CNEP - Cadastro Nacional de Empresas Punidas
Resultado da consulta: Nada Consta

Para acessar a certidão original no portal do órgão gestor, clique [AQUI](#).

Obs: A consulta consolidada de pessoa jurídica visa atender aos princípios de simplificação e

racionalização de serviços públicos digitais. Fundamento legal: Lei nº 12.965, de 23 de abril de 2014, Lei nº 13.460, de 26 de junho de 2017, Lei nº 13.726, de 8 de outubro de 2018, Decreto nº 8.638 de 15, de janeiro de 2016.



Estado do Maranhão

Certidão Negativa de Débito

Resultado da Validação da Certidão Negativa de Débito

Nº da Certidão: 161037/21
Data de Validade: 08/09/2021
Data de Emissão: 11/05/2021 16:58:00
Inscrição Estadual: 123113709
CPF/CNPJ: 10608940000111
Razão Social: EUDES T. DA SILVA

[Nova Consulta](#) [Imprimir](#)

Desenvolvido pela Sefaz/COTEC - 2005-2009



Estado do Maranhão Certidão Negativa de Dívida Ativa

Secretaria de Finanças

CPL - TRIZIDELA DO VALE

PROC. 0207001/2021

FLS. 380

RUB.

Resultado da Validação da Certidão Negativa Dívida Ativa de Dívida Ativa

CERTIDÃO VÁLIDA!

Nº da Certidão: 033277/21
Data de Validade: 08/09/2021
Data de Emissão: 11/05/2021 16:58:29
Inscrição Estadual: 123113709
CPF/CNPJ: 10608940000111
Razão Social: EUDES T. DA SILVA

Desenvolvido pela Sefaz/COTEC - 2005-2009

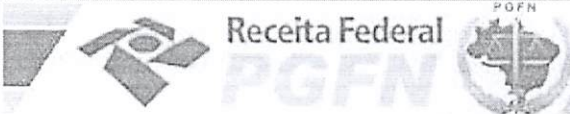
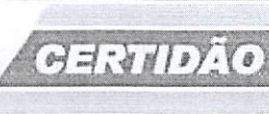
BRASIL	Acesso à informação	Participe	Serviços	Legislação CPL - TRIZIDEIA DO VALE	Canais
	Receita Federal PGFN			PROC. 0207002 / 20 21	FLS. 381
				RUB.	

Confirmação de Autenticidade das Certidões

Resultado da Confirmação de Autenticidade da Certidão

CNPJ : 10.608.940/0001-11
Data da Emissão : 18/02/2021
Hora da Emissão : 19:30:11
Código de Controle da Certidão : EBD7.CA43.A916.90DF
Tipo da Certidão : Positiva com Efeitos de Negativa

Certidão Positiva com Efeitos de Negativa emitida em 18/02/2021, com validade até 17/08/2021.

[Página Anterior](#)

Histórico do Empregador

O Histórico do Empregador apresenta os registros dos CRF concedidos nos últimos 24 meses, conforme Manual de Orientações Regularidade do Empregador.

Inscrição: 10.608.940/0001-11

Razão social: EUDES T DA SILVA

Data de Emissão/Leitura	Data de Validade	Número do CRF
01/08/2021	01/08/2021 a 30/08/2021	2021080101225757249753
04/04/2021	14/04/2021 a 11/08/2021	2021041401492817936846
26/03/2021	26/03/2021 a 24/04/2021	2021032601483727351660
07/03/2021	07/03/2021 a 05/04/2021	2021030701091897578375
16/02/2021	16/02/2021 a 17/03/2021	2021021601443100598422
28/01/2021	28/01/2021 a 26/02/2021	2021012802295130747179
09/01/2021	09/01/2021 a 07/02/2021	2021010902434489524014
21/12/2020	21/12/2020 a 19/01/2021	2020122103312173670581
02/12/2020	02/12/2020 a 31/12/2020	2020120202373764072320
13/11/2020	13/11/2020 a 12/12/2020	2020111302463934881260
25/10/2020	25/10/2020 a 23/11/2020	2020102503023853128846
06/10/2020	06/10/2020 a 04/11/2020	2020100602560959657370
17/09/2020	17/09/2020 a 16/10/2020	2020091705001548839613
29/08/2020	29/08/2020 a 27/09/2020	2020082903322724870939
10/08/2020	10/08/2020 a 08/09/2020	2020081003155959003389
22/07/2020	22/07/2020 a 20/08/2020	2020072203231797165050
03/07/2020	03/07/2020 a 01/08/2020	2020070304464523520637
16/03/2020	16/03/2020 a 13/07/2020	2020031602333305766277
26/02/2020	26/02/2020 a 24/06/2020	2020022601374972758497
06/02/2020	06/02/2020 a 06/03/2020	2020020605214282475661
18/01/2020	18/01/2020 a 16/02/2020	2020011805523465358601
30/12/2019	30/12/2019 a 28/01/2020	2019123002555967667853
11/12/2019	11/12/2019 a 09/01/2020	2019121104544921021733
22/11/2019	22/11/2019 a 21/12/2019	2019112203585327600978
31/10/2019	31/10/2019 a 29/11/2019	2019103104262164853370
12/10/2019	12/10/2019 a 10/11/2019	2019101205471997875438
23/09/2019	23/09/2019 a 22/10/2019	2019092303365489786000
03/09/2019	03/09/2019 a 02/10/2019	2019090305133534373729
15/08/2019	15/08/2019 a 13/09/2019	2019081502443648135175

Voltar

CPL - TRIZIDELA DO VALE

PROC. 0207001 / 20 21

FLS. 383

RUB. _____

BRASIL
(HTTPS://GOV.BR)

CPL - TRIZIDELA DO VALE
PROC. 0207001 / 20. 21
FLS. 384
RUB.

Confirmação da Autenticidade de Certidões

Resultado da Confirmação de Autenticidade de Certidão

CNPJ: 29.130.301/0001-11

Código de Controle: 1284.1E94.0888.1046

Data da Emissão: 29/03/2021

Hora da Emissão: 10:07:08

Tipo Certidão: Negativa

Certidão Negativa emitida em 29/03/2021, com validade até 25/09/2021.

[Página Anterior \(/Servicos/certidaointernet/PJ/Autenticidade/Voltar\)](/Servicos/certidaointernet/PJ/Autenticidade/Voltar)

[Nova consulta \(/Servicos/certidaointernet/PJ/Autenticidade/Confirmar\)](/Servicos/certidaointernet/PJ/Autenticidade/Confirmar)



Estado do Maranhão Certidão Negativa de Débito

Secretaria da Fazenda

CEL - TRIZIDELA DO VALE

Resultado da Validação da Certidão Negativa de Débito	
Nº da Certidão: 190820/21	PROC. <u>0207001</u> / 20. <u>21</u>
Data de Validade: 30/11/2021	FLS. <u>385</u>
Data de Emissão: 02/08/2021 09:48:24	RUB. _____
Inscrição Estadual: 125469438	
CPF/CNPJ: 29130301000111	
Razão Social: MEGA EMPREENDIMENTOS LTDA	
<input type="button" value="Nova Consulta"/> <input type="button" value="Imprimir"/>	

Desenvolvido pela Sefaz/COTEC - 2005-2009



Estado do Maranhão Certidão Negativa de Dívida Ativa

Secretaria da Fazenda

Resultado da Validação da Certidão Negativa Dívida Ativa de Dívida Ativa

CERTIDÃO VÁLIDA!

Nº da Certidão: 031170/21
Data de Validade: 31/08/2021
Data de Emissão: 03/05/2021 08:49:54
Inscrição Estadual: 125469438
CPF/CNPJ: 29130301000111
Razão Social: MEGA EMPREENDIMENTOS LTDA

CPL - TRIZIDELA DO VALE

PROC. 0207001 / 20.21

FLS. 386

RUB. _____

Desenvolvido pela Sefaz/COTEC - 2005-2009

Histórico do Empregador

O Histórico do Empregador apresenta os registros dos CRF concedidos nos últimos 24 meses, conforme Manual de Orientações Regularidade do Empregador.

Inscrição: 29.130.301/0001-11
Razão social: MEGA EMPREENDIMENTO LTDA ME

Data de Emissão/Leitura	Data de Validade	Número do CRF
28/07/2021	28/07/2021 a 26/08/2021	2021072805062131925087
29/04/2021	29/04/2021 a 28/05/2021	2021042905143493813260
10/04/2021	10/04/2021 a 07/08/2021	2021041005124931411408
22/03/2021	22/03/2021 a 20/04/2021	2021032204462947871610
03/03/2021	03/03/2021 a 01/04/2021	2021030305370562107676
12/02/2021	12/02/2021 a 13/03/2021	2021021202454548653893
24/01/2021	24/01/2021 a 22/02/2021	2021012403144878730937
05/01/2021	05/01/2021 a 03/02/2021	2021010504504256020103
17/12/2020	17/12/2020 a 15/01/2021	2020121704272691719628
26/11/2020	26/11/2020 a 25/12/2020	2020112700075709853461
07/11/2020	07/11/2020 a 06/12/2020	2020110704111114781495
19/10/2020	19/10/2020 a 17/11/2020	2020101904460551617108
30/09/2020	30/09/2020 a 29/10/2020	2020093006092048326004
10/09/2020	10/09/2020 a 09/10/2020	2020091003344699357207
08/08/2020	22/08/2020 a 20/09/2020	2020082204105654355620
03/08/2020	03/08/2020 a 01/09/2020	2020080303313256946641
15/07/2020	15/07/2020 a 13/08/2020	2020071504233193763415
26/06/2020	26/06/2020 a 25/07/2020	2020062605070743033203
07/03/2020	07/03/2020 a 04/07/2020	2020030703390093579474
17/02/2020	17/02/2020 a 17/03/2020	2020021703060238976134
29/01/2020	29/01/2020 a 27/02/2020	2020012905150684704163
10/01/2020	10/01/2020 a 08/02/2020	2020011005423092536407
18/12/2019	18/12/2019 a 16/01/2020	2019121805124446053258
27/11/2019	27/11/2019 a 26/12/2019	2019112705280354848500
08/11/2019	08/11/2019 a 07/12/2019	2019110805103913887640
20/10/2019	20/10/2019 a 18/11/2019	2019102002002795217511
28/09/2019	28/09/2019 a 27/10/2019	2019092804501639674503
09/09/2019	09/09/2019 a 08/10/2019	2019090904051302471150
21/08/2019	21/08/2019 a 19/09/2019	2019082105411370055929

Voltar

CPL - TRIZIDEIA DO VALE

PROC. 0207001 / 20 21

FLS. 388

RUB.





JUSTIÇA DO TRABALHO

Tribunal Superior do Trabalho

CPL - TRIZIDELA DO VALE
 PROC. 0207001 / 20 21
 FLS. 389
 RUB.

O que é CNDT

Regulamentação

Período de Regularização

Problemas Técnicos

Perguntas Frequentes

Estatísticas da CNDT

Certidão Negativa de Débitos Trabalhistas

Prezado usuário,

Em virtude de problemas técnicos, o acesso ao serviço CNDT está indisponível. As equipes atuam neste momento para a regularização dos serviços.

Tribunal Superior do Trabalho

Compatibilidade

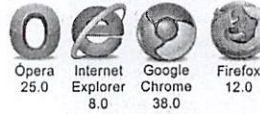

Para atendimento aos sistemas nacionais CNDT, DEJT, Malote Digital e e-DOC, ligue:

0800-644-3444 (para ligações originadas de telefones fixos)
(61) 3043-8600 (para ligações originadas de telefones móveis ou fixos)

Conteúdo de Responsabilidade da **SEGP - Secretaria Geral da Presidência**

Email: secretariagg@tst.jus.br

Telefone: (61) 3043-4300

Tribunal Superior do Trabalho
 SAFS Qd. 8 Conjunto A Blocos A, B ou C
 CEP: 70.070-943

Horário de funcionamento:
 De segunda a sexta-feira, das 9h às 19h

Telefone: (61) 3043-4300

Mapa do Site

- > Sessões ao Vivo
- > Sobre o TST
- > SIC - Serviço de Informação ao Cidadão
- > Ouvidoria
- > Carta de Serviços ao Cidadão
- > Quero Conciliar
- > Presidência
- > Vice-Presidência - Repercussão Geral
- > Corregedoria-Geral da Justiça do Trabalho
- > Enamat
- > Intranet
- > BacenJud Digital