



CPL – TRIZIDELA DO VALE

PROC. 1503001/2021

FLS. 23

RUB

ESTADO DO MARANHÃO
PREFEITURA MUNICIPAL DE TRIZIDELA DO VALE
CNPJ Nº 01.558.070/0001-22
SECRETARIA MUNICIPAL DE INFRAESTRUTURA E URBANISMO

PROCESSO ADMINISTRATIVO Nº 1503001/2021
DISPENSA DE LICITAÇÃO

OBJETO: Contratação de pessoa jurídica especializada para prestação dos serviços de confecção e reprodução de materiais de serviço de plotagem de projetos, para atender a necessidade da secretaria municipal de infraestrutura de Trizidela do Vale/MA.

Junto aos autos do processo administração nº 1503002/2021, da Dispensa de Licitação, os DOCUMENTOS da empresa abaixo referida, para a presente contratação.

DOCUMENTOS DE HABILITAÇÃO

EMPRESA: EDCON ESTRUTURA CONSTRUÇÕES E
SERVIÇOS – LTDA
CNPJ SOB O Nº 18.387.990/0001-28

ALTERAÇÃO DO ATO CONSTITUTIVO E CONSOLIDAÇÃO DA SOCIEDADE**EDCOM ESTRUTURA CONSTRUÇÕES E SERVIÇOS LTDA – EPP** TRIZIDELA DO VALE

PROC. 1503001 / 20 21

FLS. 24

Pelo presente instrumento particular de Alteração Contratual e na melhor forma de direito, os infra-assinados;

THEAGO CALIXTO FURTADO ARAÚJO, Brasileiro, Empresário, Solteiro, nascido em 22/03/1984, nº. do CPF: 025.176.863-51, CNH nº. 05576363848 expedida por DETRAN/MA, residente e domiciliado na Tv. Santo Antônio, nº 12, Santo Antônio, Trizidela do Vale – MA, CEP: 65.727-000.

NILMARCOS CUNHA GOMES, Brasileiro, Empresário, Solteiro, nascido em 12/07/1984, nº CPF: 016.605.233-70, CNH nº 04278329324 expedida por DETRAN/MA residente e domiciliado na Rua Nova, Nº 395 Casa A, Bairro, Centro, Trizidela do Vale – MA, CEP: 65.727-000.

Únicos sócios da sociedade limitada denominada, EDCOM ESTRUTURA CONSTRUÇÕES E SERVIÇOS LTDA – EPP, com sede na Rua Nova, nº 395, Centro, Trizidela do Vale – MA, CEP: 65.727-000, com contrato social devidamente registrado na Junta Comercial do Estado do Maranhão – JUCEMA, sob o nº 21200828930, inscrita no CNPJ sob o nº 18.387.990/0001-28, resolvem na melhor forma de direito e regidas pelas seguintes cláusulas e condições, que mutuamente outorgam e aceitam alterar seu Contrato Social, tal como segue:

CLÁUSULA PRIMEIRA: A empresa passara a exercer suas atividades no endereço: Rua Nova, Nº 395 A, Centro, Trizidela do Vale – MA, CEP: 65.727-000.

CLÁUSULA SEGUNDA: Fica alterado o objeto social da empresa para:

4330-4/99 - outras obras de acabamento da construção 4665-6/00 - comercio atacadista de maquinas e equipamentos para uso comercial partes e peças 9529-1/05 - reparação de artigos do mobiliário 3314-7/07 - manutenção e reparação de maquinas e aparelhos de refrigeração e ventilação para uso industrial e comercial 3811-4/00 - coleta de resíduos não-perigosos 4120-4/00 - construção de edifícios 4211-1/01 - construção de rodovias e ferrovias 4211-1/02 - pintura para sinalização em pistas rodoviárias e aeroportos 4221-9/02 - construção de estacoes e redes de distribuição de energia elétrica 4222-7/01 - construção de redes de abastecimento de agua, coleta de esgoto e construções correlatas, exceto obras de irrigação 4292-8/01 - montagem de estruturas metálicas 42.99-5/99 outras obras de engenharia civil não especificadas anteriormente (esportivas e recreativas) 4311-8/01 - demolição de edifícios e outras estruturas 4311-8/02 - preparação de canteiro e limpeza de terreno 4313-4/00 - obras de terraplenagem 43.19-3/00 serviços de preparação do terreno não especificados anteriormente (drenagem, demarcação, rebaixamento, remoção de material inerte) 4322-3/02 - instalação e manutenção de sistemas centrais de ar condicionado, de ventilação e refrigeração 4329-1/04 - montagem e instalação de sistemas e equipamentos de iluminação e sinalização em vias públicas, portos e aeroportos 4330-4/04 - serviços de pintura de edifícios em geral 4399-1/02 - montagem e desmontagem de andaimes e outras estruturas temporárias 4399-1/05 - perfuração e construção de poços de agua 43.99-1/99 serviços especializados para construção não especificados anteriormente (pintura, revestimentos, polimentos, colocação de pisos), 4649-4/02 - comercio atacadista de aparelhos eletrônicos de uso pessoal e doméstico 4741-5/00 - comercio varejista de tintas e materiais para pintura 4744-0/01 - comercio varejista de ferragens e ferramentas 4744-0/04 - comercio varejista de cal, areia, pedra britada, tijolos e telhas 4744-0/99 –

ALTERAÇÃO DO ATO CONSTITUTIVO E CONSOLIDAÇÃO DA SOCIEDADE
EDCOM ESTRUTURA CONSTRUÇÕES E SERVIÇOS LTDA – EPP

comercio varejista de materiais de construção em geral 7119-7/03 - serviços de desenho técnico relacionados a arquitetura e engenharia 77.19-5/99 - locação de outros meios de transporte não especificados anteriormente, sem condutor (caminhões, reboques, semirreboques e similares). 7732-2/01 - aluguel de maquinas e equipamentos para construção sem operador, exceto andaimes 8121-4/00 - limpeza em prédios e em domicílios 81.29-0/00 atividades de limpeza não especificadas anteriormente (capina de ruas) 8130-3/00 - atividades paisagísticas 8211-3/00 - serviços combinados de escritório e apoio administrativo 8219-9/01 - fotocópias 4761-0/03 - comercio varejista de artigos de papelaria 7111-1/00 - serviços de arquitetura 7112-0/00 - serviços de engenharia

PROC. 150300 / 2021
 FLS. 25
 RUB. _____

CONSOLIDA-SE O CONTRATO SOCIAL MEDIANTE AS SEGUINTE CLÁUSULAS

CLÁUSULA PRIMEIRA: A sociedade tem como nome empresarial EDCOM ESTRUTURA CONSTRUÇÕES E SERVIÇOS LTDA – EPP, com sede na Rua Nova, N° 395 A, Centro, Trizidela do Vale – MA, CEP: 65.727-000.

CLÁUSULA SEGUNDA: A sociedade tem como objetivo de atividade social:

4330-4/99 - outras obras de acabamento da construção 4665-6/00 - comercio atacadista de maquinas e equipamentos para uso comercial partes e peças 9529-1/05 - reparação de artigos do mobiliário 3314-7/07 - manutenção e reparação de maquinas e aparelhos de refrigeração e ventilação para uso industrial e comercial 3811-4/00 - coleta de resíduos não-perigosos 4120-4/00 - construção de edifícios 4211-1/01 - construção de rodovias e ferrovias 4211-1/02 - pintura para sinalização em pistas rodoviárias e aeroportos 4221-9/02 - construção de estacoes e redes de distribuição de energia elétrica 4222-7/01 - construção de redes de abastecimento de agua, coleta de esgoto e construções correlatas, exceto obras de irrigação 4292-8/01 - montagem de estruturas metálicas 42.99-5/99 outras obras de engenharia civil não especificadas anteriormente (esportivas e recreativas) 4311-8/01 - demolição de edifícios e outras estruturas 4311-8/02 - preparação de canteiro e limpeza de terreno 4313-4/00 - obras de terraplenagem 43.19-3/00 serviços de preparação do terreno não especificados anteriormente (drenagem, demarcação, rebaixamento, remoção de material inerte) 4322-3/02 - instalação e manutenção de sistemas centrais de ar condicionado, de ventilação e refrigeração 4329-1/04 - montagem e instalação de sistemas e equipamentos de iluminação e sinalização em vias públicas, portos e aeroportos 4330-4/04 - serviços de pintura de edifícios em geral 4399-1/02 - montagem e desmontagem de andaimes e outras estruturas temporárias 4399-1/05 - perfuração e construção de poços de agua 43.99-1/99 serviços especializados para construção não especificados anteriormente (pintura, revestimentos, polimentos, colocação de pisos), 4649-4/02 - comercio atacadista de aparelhos eletrônicos de uso pessoal e doméstico 4741-5/00 - comercio varejista de tintas e materiais para pintura 4744-0/01 - comercio varejista de ferragens e ferramentas 4744-0/04 - comercio varejista de cal, areia, pedra britada, tijolos e telhas 4744-0/99 - comercio varejista de materiais de construção em geral 7119-7/03 - serviços de desenho técnico relacionados a arquitetura e engenharia 77.19-5/99 locação de outros meios de transporte não especificados anteriormente, sem condutor (caminhões, reboques,

ALTERAÇÃO DO ATO CONSTITUTIVO E CONSOLIDAÇÃO DA SOCIEDADE**EDCOM ESTRUTURA CONSTRUÇÕES E SERVIÇOS LTDA – EPP**

PRIZIDELA DO VALE
 PROC. 1303001 / 20 21
 FLS. 26
 RFB

semirreboques e similares). 7732-2/01 - aluguel de maquinas e equipamentos para construção sem operador, exceto andaimes 8121-4/00 - limpeza em prédios e em domicílios 81.29-0/00 atividades de limpeza não especificadas anteriormente (capina de ruas) 8130-3/00 - atividades paisagísticas 8211-3/00 - serviços combinados de escritório e apoio administrativo 8219-9/01 - fotocópias 4761-0/03 - comercio varejista de artigos de papelaria 7111-1/00 - serviços de arquitetura 7112-0/00 - serviços de engenharia.

CLÁUSULA TERCEIRA: O capital social é no valor de R\$ 500.000,00 (quinhentos mil reais) divididos em R\$ 500.000 (quinhentas mil) quotas de R\$ 1,00 (um real) cada uma já integralizadas e assim dividido entre os sócios

SOCIOS	QUOTAS	VALORES (R\$)	%
NILMARCOS CUNHA GOMES	450.000	R\$ 450.000,00	90%
THEAGO CALIXTO FURTADO ARAUJO	50.000	R\$ 50.000,00	10%
TOTAL	500.000	R\$ 500.000,00	100%

CLÁUSULA QUARTA: A sociedade iniciou suas atividades em 28/06/2013, e seu prazo de duração é indeterminado.

CLÁUSULA QUINTA: As quotas são indivisíveis e não poderão ser cedidas ou transferidas a terceiros sem o consentimento do outro sócio, a quem fica assegurado, em igualdade de condições e preço, direito de preferência para a sua aquisição se postas à venda, formalizando, se realizada a cessão delas, a alteração contratual pertinente.

CLÁUSULA SEXTA: A responsabilidade de cada sócio é restrita ao valor de suas quotas, mas todos respondem solidariamente pela integralização do capital social.

CLÁUSULA SÉTIMA: A administração da sociedade caberá ao sócio, **THEAGO CALIXTO FURTADO ARAUJO**, com os poderes e atribuições de administrador, autorizado o uso do nome empresarial, vedado, no entanto, em atividades estranhas ao interesse social ou assumir obrigações seja em favor de qualquer dos quotistas ou de terceiros, bem como onerar ou alienar bens imóveis da sociedade, sem autorização do outro sócio.

CLÁUSULA OITAVA: Ao término do cada exercício social, em 31 de dezembro, o administrador prestará contas justificadas de sua administração, procedendo à elaboração do inventário, do balanço patrimonial e do balanço de resultado econômico, cabendo aos sócios, na proporção de suas quotas, os lucros ou perdas apuradas.

CLÁUSULA NONA: Nos quatro meses seguintes ao término do exercício social, os sócios deliberarão sobre as contas e designarão administrador (es) quando for o caso.

CLÁUSULA DÉCIMA: A sociedade poderá a qualquer tempo, abrir ou fechar filial ou outra dependência, mediante alteração contratual assinada por todos os sócios.

ALTERAÇÃO DO ATO CONSTITUTIVO E CONSOLIDAÇÃO DA SOCIEDADE
EDCOM ESTRUTURA CONSTRUÇÕES E SERVIÇOS LTDA – EPP

TRIZIDELA DO VALE
PROC. 1503001 / 20.21
FLS. 27
RUB.

CLÁUSULA DÉCIMA PRIMEIRA: Os sócios poderão, de comum acordo, fixar uma retirada mensal, a título de “pro labore”, observadas as disposições regulamentares pertinentes.

CLÁUSULA DÉCIMA SEGUNDA: Falecendo ou interditado qualquer sócio, a sociedade continuará suas atividades com os herdeiros, sucessores e o incapaz. Não sendo possível ou inexistindo interesse destes ou do(s) sócio(s) remanescente(s), o valor de seus haveres será apurado e liquidado com base na situação patrimonial da sociedade, à data da resolução, verificada em balanço especialmente levantado.

PARÁGRAFO ÚNICO: O mesmo procedimento será adotado em outros casos em que a sociedade se resolva em relação a seu sócio

CLÁUSULA DÉCIMA TERCEIRA: O (s) Administrador (es) declara(m), sob as penas da lei, de que não está (ão) impedidos de exercer a administração da sociedade, por lei especial, ou em virtude de condenação criminal, ou por se encontrar (em) sob os efeitos dela, a pena que vede, ainda que temporariamente, o acesso a cargos públicos; ou por crime falimentar, de prevaricação, peita ou suborno, concussão, peculato, ou contra a economia popular, contra o sistema financeiro nacional, contra normas de defesa da concorrência, contra as relações de consumo, fé pública, ou a propriedade.

CLÁUSULA DÉCIMA QUARTA: Fica eleito o foro de **Trizidela do Vale - MA** para o exercício e o cumprimento dos direitos e obrigações resultantes deste contrato.

E por estarem assim justos e contratados lavram o presente instrumento em via única devidamente assinada pelos sócios.

Trizidela do Vale - MA, 11 de março de 2021.

Theago Calixto Furtado Araújo

Nilmarcos Cunha Gomes



CPL - TRIZIDELA DO VALE
PROC. 1503001 / 20 21
FLS. 28
RUB. _____

ASSINATURA ELETRÔNICA

Certificamos que o ato da empresa EDCOM ESTRUTURA CONSTRUÇÕES E SERVIÇOS LTDA - EPP consta assinado digitalmente por:



IDENTIFICAÇÃO DO(S) ASSINANTE(S)	
CPF	Nome
01660523370	NILMARCOS CUNHA GOMES
02517686351	THEAGO CALIXTO FURTADO ARAUJO

CERTIFICO O REGISTRO EM 11/03/2021 17:26 SOB N° 20210352841.
PROTOCOLO: 210352841 DE 11/03/2021.
CÓDIGO DE VERIFICAÇÃO: 12101651986. CNPJ DA SEDE: 18387990000128.
NIRE: 21200828930. COM EFEITOS DO REGISTRO EM: 10/03/2021.
EDCOM ESTRUTURA CONSTRUÇÕES E SERVIÇOS LTDA - EPP

JUCEMA

LÍLIAN THERESA RODRIGUES MENDONÇA
SECRETÁRIA-GERAL
www.empresafacil.ma.gov.br

CPI - TRIZDELA DO VALE
PROC. 1503001/2021
FLS. 29
RUB. *[Handwritten mark]*

REPÚBLICA FEDERATIVA DO BRASIL MINISTÉRIO DA CIDADANIA DEPARTAMENTO NACIONAL DE TRÁNSITO CARTEIRA NACIONAL DE HABILITAÇÃO		
THEAGO CALIXTO FURTADO ARAUJO		
	DOC. IDENTIDADE / ORIG. EMISSOR (D) 209418720023 GEJUSP MA	
	CPF 025.176.863-51	DATA NASCIMENTO 22/03/1984
FILIAÇÃO FRANCISCO CALIXTO DE ARAUJO MARIA ANTONIA LEITE FURTADO ARAUJO		
PERMISSÃO <i>[Blank]</i>	ACC. <i>[Blank]</i>	CAT. HAB. A.B.
NP REGISTRO 05576363848	VALIDADE 29/05/2022	1ª HABILITAÇÃO 27/08/2012
OBSERVAÇÕES		
<i>Theago Calixto Furtado Araujo</i>		
CID. REG. SAO LUIS, MA	DATA EMISSÃO 31/05/2017	
 LUIZ CARLOS ALVES DE SOUZA Diretor Geral do Departamento Nacional de Trânsito		92056084997 MA035249938
MARANHÃO		

VÁLIDA EM TODO O TERRITÓRIO NACIONAL
1452234401

PROIBIDO PLASTIFICAR
1452234401



REPÚBLICA FEDERATIVA DO BRASIL
CADASTRO NACIONAL DA PESSOA JURÍDICA

CPL - TRIZIDELA DO VALE
PROC. 1503002 / 20 21
FLS. 30
RUB. _____

NÚMERO DE INSCRIÇÃO 18.387.990/0001-28 MATRIZ	COMPROVANTE DE INSCRIÇÃO E DE SITUAÇÃO CADASTRAL	DATA DE ABERTURA 28/06/2013
---	---	--------------------------------

NOME EMPRESARIAL EDCOM ESTRUTURA CONSTRUOES E SERVICOS LTDA
--

TÍTULO DO ESTABELECIMENTO (NOME DE FANTASIA) EDCOM CONSTRUOES	PORTE EPP
--	--------------

CÓDIGO E DESCRIÇÃO DA ATIVIDADE ECONÔMICA PRINCIPAL 43.30-4-99 - Outras obras de acabamento da construção
--

CÓDIGO E DESCRIÇÃO DAS ATIVIDADES ECONÔMICAS SECUNDÁRIAS 33.14-7-07 - Manutenção e reparação de máquinas e aparelhos de refrigeração e ventilação para uso industrial e comercial 38.11-4-00 - Coleta de resíduos não-perigosos 41.20-4-00 - Construção de edifícios 42.11-1-01 - Construção de rodovias e ferrovias 42.11-1-02 - Pintura para sinalização em pistas rodoviárias e aeroportos 42.21-9-02 - Construção de estações e redes de distribuição de energia elétrica 42.22-7-01 - Construção de redes de abastecimento de água, coleta de esgoto e construções correlatas, exceto obras de irrigação 42.92-8-01 - Montagem de estruturas metálicas 42.99-5-99 - Outras obras de engenharia civil não especificadas anteriormente 43.11-8-01 - Demolição de edifícios e outras estruturas 43.11-8-02 - Preparação de canteiro e limpeza de terreno 43.13-4-00 - Obras de terraplenagem 43.19-3-00 - Serviços de preparação do terreno não especificados anteriormente 43.22-3-02 - Instalação e manutenção de sistemas centrais de ar condicionado, de ventilação e refrigeração 43.29-1-04 - Montagem e instalação de sistemas e equipamentos de iluminação e sinalização em vias públicas, portos e aeroportos 43.30-4-04 - Serviços de pintura de edifícios em geral 43.99-1-02 - Montagem e desmontagem de andaimes e outras estruturas temporárias 43.99-1-05 - Perfuração e construção de poços de água 43.99-1-99 - Serviços especializados para construção não especificados anteriormente 46.49-4-02 - Comércio atacadista de aparelhos eletrônicos de uso pessoal e doméstico

CÓDIGO E DESCRIÇÃO DA NATUREZA JURÍDICA 206-2 - Sociedade Empresária Limitada
--

LOGRADOURO R NOVA	NÚMERO 395 A	COMPLEMENTO *****
----------------------	-----------------	----------------------

CEP 65.727-000	BAIRRO/DISTRITO CENTRO	MUNICÍPIO TRIZIDELA DO VALE	UF MA
-------------------	---------------------------	--------------------------------	----------

ENDEREÇO ELETRÔNICO THIAGOARAUJOCALIXTO@GMAIL.COM	TELEFONE (99) 8234-9004
--	----------------------------

ENTE FEDERATIVO RESPONSÁVEL (EFR) *****
--

SITUAÇÃO CADASTRAL ATIVA	DATA DA SITUAÇÃO CADASTRAL 28/06/2013
-----------------------------	--

MOTIVO DE SITUAÇÃO CADASTRAL

SITUAÇÃO ESPECIAL *****	DATA DA SITUAÇÃO ESPECIAL *****
----------------------------	------------------------------------



REPÚBLICA FEDERATIVA DO BRASIL

CADASTRO NACIONAL DA PESSOA JURÍDICA

CPL - TRIZIDELA DO VALE
PROC. 1503001/2021
FLS. 32
RUB. _____

NUMERO DE INSCRIÇÃO 18.387.990/0001-28 MATRIZ	COMPROVANTE DE INSCRIÇÃO E DE SITUAÇÃO CADASTRAL	DATA DE ABERTURA 28/06/2013
---	---	--------------------------------

NOME EMPRESARIAL
EDCOM ESTRUTURA CONSTRUÇOES E SERVICOS LTDA

CÓDIGO E DESCRIÇÃO DAS ATIVIDADES ECONÔMICAS SECUNDÁRIAS

- 46.65-6-00 - Comércio atacadista de máquinas e equipamentos para uso comercial; partes e peças
- 47.41-5-00 - Comércio varejista de tintas e materiais para pintura
- 47.44-0-01 - Comércio varejista de ferragens e ferramentas
- 47.44-0-04 - Comércio varejista de cal, areia, pedra britada, tijolos e telhas
- 47.44-0-99 - Comércio varejista de materiais de construção em geral
- 47.61-0-03 - Comércio varejista de artigos de papelaria
- 71.11-1-00 - Serviços de arquitetura
- 71.12-0-00 - Serviços de engenharia
- 71.19-7-03 - Serviços de desenho técnico relacionados à arquitetura e engenharia
- 77.19-5-99 - Locação de outros meios de transporte não especificados anteriormente, sem condutor
- 77.32-2-01 - Aluguel de máquinas e equipamentos para construção sem operador, exceto andaimes
- 81.21-4-00 - Limpeza em prédios e em domicílios
- 81.29-0-00 - Atividades de limpeza não especificadas anteriormente
- 81.30-3-00 - Atividades paisagísticas
- 82.11-3-00 - Serviços combinados de escritório e apoio administrativo
- 82.19-9-01 - Fotocópias
- 95.29-1-05 - Reparação de artigos do mobiliário

CÓDIGO E DESCRIÇÃO DA NATUREZA JURÍDICA
206-2 - Sociedade Empresária Limitada

LOGRADOURO R NOVA	NÚMERO 395 A	COMPLEMENTO *****
----------------------	-----------------	----------------------

CEP 65.727-000	BAIRRO/DISTRITO CENTRO	MUNICÍPIO TRIZIDELA DO VALE	UF MA
-------------------	---------------------------	--------------------------------	----------

ENDEREÇO ELETRÔNICO THIAGOARAUJOCALIXTO@GMAIL.COM	TELEFONE (99) 8234-9004
--	----------------------------

ENTE FEDERATIVO RESPONSÁVEL (EFR)

SITUAÇÃO CADASTRAL ATIVA	DATA DA SITUAÇÃO CADASTRAL 28/06/2013
-----------------------------	--

MOTIVO DE SITUAÇÃO CADASTRAL

SITUAÇÃO ESPECIAL *****	DATA DA SITUAÇÃO ESPECIAL *****
----------------------------	------------------------------------

Aprovado pela Instrução Normativa RFB nº 1.863, de 27 de dezembro de 2018.

Emitido no dia 11/03/2021 às 17:58:22 (data e hora de Brasília).

Página: 2/2

CERTIDÃO SIMPLIFICADA

Sistema Nacional de Registro de Empresas Mercantis - SINREM

Certificamos que as informações abaixo constam dos documentos arquivados nesta Junta Comercial e são vigentes na data da sua expedição.

Nome Empresarial: EDCOM ESTRUTURA CONSTRUÇÕES E SERVIÇOS LTDA - EPP		Protocolo: MAC2000505243	
Natureza Jurídica: Sociedade Empresária Limitada			
NIRE (Sede) 21200828930	CNPJ 18.387.990/0001-28	Data de Ato Constitutivo 28/06/2013	Início de Atividade 28/06/2013
Endereço Completo Rua NOVA, Nº 395, CENTRO - Trizidela do Vale/MA - CEP 65727-000			
Objeto Social 43.30-4/99 OUTRAS OBRAS DE ACABAMENTO DA CONSTRUÇÃO, 43.99-1/99 SERVIÇOS ESPECIALIZADOS PARA CONSTRUÇÃO NÃO ESPECIFICADOS ANTERIORMENTE (PINTURA, REVESTIMENTOS, POLIMENTOS, COLOCAÇÃO DE PISOS), 42.11-1/02 PINTURA PARA SINALIZAÇÃO EM PISTAS RODOVIÁRIAS E AEROPORTOS, 43.29-1/04 MONTAGEM E INSTALAÇÃO DE SISTEMAS E EQUIPAMENTOS DE ILUMINAÇÃO E SINALIZAÇÃO EM VIAS PÚBLICAS, PORTOS E AEROPORTOS, 43.11-8/02 PREPARAÇÃO DE CANTEIRO E LIMPEZA DE TERRENO 43.11-8/01 DEMOLIÇÃO DE EDIFÍCIOS E OUTRAS ESTRUTURAS, 42.22-7/01 CONSTRUÇÃO DE REDES DE ABASTECIMENTO DE ÁGUA, COLETA DE ESGOTO E CONSTRUÇÕES CORRELATAS, EXCETO OBRAS DE IRRIGAÇÃO, 41.20-4/00 CONSTRUÇÃO DE EDIFÍCIOS, 43.13-4/00 OBRAS DE TERRAPLENAGEM, 42.99-5/99 OUTRAS OBRAS DE ENGENHARIA CIVIL NÃO ESPECIFICADAS ANTERIORMENTE (ESPORTIVAS E RECREATIVAS), 42.11-1/01 CONSTRUÇÃO DE RODOVIAS E FERROVIAS, 43.99-1/02 MONTAGEM E DESMONTAGEM DE ANDAIMES E OUTRAS ESTRUTURAS TEMPORÁRIAS, 43.99-1/05 PERFURAÇÃO E CONSTRUÇÃO DE POÇOS DE ÁGUA, 43.22-3/02 INSTALAÇÃO E MANUTENÇÃO DE SISTEMAS CENTRAIS DE AR CONDICIONADO, DE VENTILAÇÃO E REFRIGERAÇÃO, 33.14-7/07 MANUTENÇÃO E REPARAÇÃO DE MÁQUINAS E APARELHOS DE REFRIGERAÇÃO E VENTILAÇÃO PARA USO INDUSTRIAL E COMERCIAL, 42.21-9/02 CONSTRUÇÃO DE ESTACÕES E REDES DE DISTRIBUIÇÃO DE ENERGIA ELÉTRICA, 42.92-8/01 MONTAGEM DE ESTRUTURAS METÁLICAS, 43.30-4/04 SERVIÇOS DE PINTURA DE EDIFÍCIOS EM GERAL, 43.19-3/00 SERVIÇOS DE PREPARAÇÃO DO TERRENO NÃO ESPECIFICADOS ANTERIORMENTE (DRENAGEM, DEMARCAÇÃO, REBAIXAMENTO, REMOÇÃO DE MATERIAL INERTE), 77.32-2/01 ALUGUEL DE MÁQUINAS E EQUIPAMENTOS PARA CONSTRUÇÃO SEM OPERADOR, EXCETO ANDAIMES, 71.19-7/03 SERVIÇOS DE DESENHO TÉCNICO RELACIONADOS À ARQUITETURA E ENGENHARIA, 47.44-0/99 COMÉRCIO VAREJISTA DE MATERIAIS DE CONSTRUÇÃO EM GERAL, 47.44-0/04 COMÉRCIO VAREJISTA DE CAL, AREIA, PEDRA BRITADA, TIJOLOS E TELHAS, 47.44-0/01 COMÉRCIO VAREJISTA DE FERRAGENS E FERRAMENTAS, 47.41-5/00 COMÉRCIO VAREJISTA DE TINTAS E MATERIAIS PARA PINTURA, 46.65-6/00 COMÉRCIO ATACADISTA DE MÁQUINAS E EQUIPAMENTOS PARA USO COMERCIAL PARTES E PEÇAS, 46.49-4/02 COMÉRCIO ATACADISTA DE APARELHOS ELETRÔNICOS DE USO PESSOAL E DOMÉSTICO, 38.11-4/00 COLETA DE RESÍDUOS NÃO-PERIGOSOS, 81.21-4/00 LIMPEZA EM PREDÍOS E EM DOMÍLIOS, 95.29-1/05 REPARAÇÃO DE ARTIGOS DO MOBILIÁRIO, 77.19-5/99 LOCAÇÃO DE OUTROS MEIOS DE TRANSPORTE NÃO ESPECIFICADOS ANTERIORMENTE, SEM CONDUTOR (CAMINHÕES, REBOQUES, SEMIRREBOQUES E SIMILARES), 81.30-3/00 ATIVIDADES PAISAGÍSTICAS 81.29-0/00 ATIVIDADES DE LIMPEZA NÃO ESPECIFICADAS ANTERIORMENTE (CAPINA DE RUAS)			
Capital Social R\$ 500.000,00 (quinhentos mil reais)		Porte EPP (Empresa de Pequeno Porte)	Prazo de Duração Indeterminado
Capital Integralizado R\$ 500.000,00 (quinhentos mil reais)			
Dados do Sócio			
Nome NILMARCOS CUNHA GOMES	CPF/CNPJ 016.605.233-70	Participação no capital R\$ 450.000,00	Espécie de sócio Sócio
Administrador N	Término do mandato		
Nome THEAGO CALIXTO FURTADO ARAUJO	CPF/CNPJ 025.176.863-51	Participação no capital R\$ 50.000,00	Espécie de sócio Sócio
Administrador S	Término do mandato		
Dados do Administrador			
Nome THEAGO CALIXTO FURTADO ARAUJO	CPF 025.176.863-51	Término do mandato	
Último Arquivamento			Situação
Data 31/03/2020	Número 20200241893	Ato/eventos 223 / 223 - BALANÇO	ATIVA Status SEM STATUS

Esta certidão foi emitida automaticamente em 31/03/2020, às 14:05:50 (horário de Brasília).
Se impressa, verificar sua autenticidade no <https://www.empresafacil.ma.gov.br>, com o código JDRXAH11.

CPA. THERESA RODRIGUES
PROC. 1503001/2021
FLS. 33
RUE.



Governo do Estado do Maranhão
Secretaria de Estado de Indústria e comércio - SEINC
Junta Comercial do Estado do Maranhão



CERTIDÃO SIMPLIFICADA

Continuação

Sistema Nacional de Registro de Empresas Mercantis - SINREM

Certificamos que as informações abaixo constam dos documentos arquivados
nesta Junta Comercial e são vigentes na data da sua expedição.

Nome Empresarial: EDCOM ESTRUTURA CONSTRUÇÕES E SERVIÇOS LTDA - EPP	Protocolo: MAC2000595249
Natureza Jurídica: Sociedade Empresária Limitada	



MAC2000595249

Lilian Theresa Rodrigues Mendonça
Secretário Geral

CPL - TRIZIDELA DO VALE
PROC. 1503001/CA 21
FLS. 34
RUB. _____

CERTIDÃO ESPECÍFICA

Sistema Nacional de Registro de Empresas Mercantis - SINREM

Certificamos que as informações abaixo constam dos documentos arquivados
nesta Junta Comercial e são vigentes na data da sua expedição.

Certificamos que EDCOM ESTRUTURA CONSTRUÇÕES E SERVIÇOS LTDA - EPP encontra-se registrada nesta Junta Comercial, como segue:		Protocolo: MAC2000595275	
NIRE 21200828930 CNPJ 18.387.990/0001-28		Situação ATIVA Status SEM STATUS	
Endereço Completo NOVA, Nº 395, xxxxx, CENTRO - Trizidela do Vale/MA - CEP 65727-000			
Arquivamentos Posteriores			
Ato	Número	Data	Descrição
223	20200241893	31/03/2020	BALANCO
223	20190015888	21/01/2019	BALANCO
223	20180014650	17/01/2018	BALANCO
002	20170362345	02/05/2017	ALTERACAO DE DADOS (EXCETO NOME EMPRESARIAL)
223	20170252060	06/02/2017	BALANCO
223	20160406439	11/05/2016	BALANCO
223	20151230030	19/08/2015	BALANCO
002	20140225293	10/04/2014	ALTERACAO DE DADOS (EXCETO NOME EMPRESARIAL)
223	20140147900	20/02/2014	BALANCO
002	20140147845	20/02/2014	ALTERACAO DE DADOS E DE NOME EMPRESARIAL
316	20130483389	28/06/2013	ENQUADRAMENTO DE EMPRESA DE PEQUENO PORTE
090	21200828930	28/06/2013	CONTRATO

Esta certidão foi emitida automaticamente em 31/03/2020, às 14:05:25 (horário de Brasília).
Se impressa, verificar sua autenticidade no <https://www.empresafacil.ma.gov.br>, com o código MSRCTFGZ.



MAC2000595275

Lilian Theresa Rodrigues Mendonça
Secretário(a) Geral



INSC. ESTADUAL: 12.412.951-0
RAZÃO SOCIAL: EDCOM ESTRUTURA CONSTRUÇOES E SERVICOS LTDA EPP

ÚLTIMA ALTERAÇÃO: 11/03/2021

CPIL: TRIZIDELA DO VALE

SITUAÇÃO FISCAL: REGULAR
MOTIVOS FISCAIS:

SERASA: Não

PROC. 1503001/2021
FLS. 35
RUB. _____

SITUAÇÃO CADASTRAL: ATIVO
MOTIVO CADASTRAL: --

DADOS GERAIS

CPF/CNPJ: 18.387.990/0001-28 INSC. CENTRALIZADORA: --
RAZÃO SOCIAL: EDCOM ESTRUTURA CONSTRUÇOES E SERVICOS LTDA EPP
NIRE: 21200828930 TIPO PESSOA: JURÍDICA
INÍCIO DE ATIVIDADES: 28/06/2013 CAPITAL SOCIAL: 500.000,00
AGÊNCIA REGIONAL: 32 - AGÊNCIA DE PEDREIRAS UFRE: 49 - Ufre/Bacabal
TIPO DE SOCIEDADE: SOCIEDADE EMPRESÁRIA LIMITADA CAT. DO ESTABELECIMENTO: MATRIZ OU UNICO
REGIME DE PAG.: SIMPLES NACIONAL
DATA OBRIG. NFE: 01/04/2010 DATA OBRIG. EFD: --
CORREIO ELETRÔNICO: BULHAOBULHAO@HOTMAIL.COM ÁREA UTILIZADA: --

ENDEREÇO DE ESTABELECIMENTO

CEP 65727-000
ENDEREÇO RUA NOVA NÚMERO: 395 A
COMPLEMENTO: --
PONTO DE REFERENC.: XXXXXXX BAIRRO: CENTRO
CIDADE: TRIZIDELA DO VALE ESTADO: MA
TELEFONE: (99)8139-4880 FAX: --
CEP CAIXA POSTAL: --

ENDEREÇO FISCAL

CEP --
ENDEREÇO RUA NOVA NÚMERO: 395 A
COMPLEMENTO: --
PONTO DE REFERENC.: -- BAIRRO: CENTRO
CIDADE: TRIZIDELA DO VALE ESTADO: MA
TELEFONE: (99)8139-4880 FAX: --
CEP CAIXA POSTAL: 00000-000

CNAE - ATIVIDADES ECONÔMICAS

ORDEM	CÓDIGO	DESCRIÇÃO
1	4330499	OUTRAS OBRAS DE ACABAMENTO DA CONSTRUÇÃO
2	9529105	REPARAÇÃO DE ARTIGOS DO MOBILIÁRIO
3	4120400	CONSTRUÇÃO DE EDIFÍCIOS
4	4211101	CONSTRUÇÃO DE RODOVIAS E FERROVIAS
5	4211102	PINTURA PARA SINALIZAÇÃO EM PISTAS RODOVIÁRIAS E AEROPORTOS
6	4221902	CONSTRUÇÃO DE ESTAÇÕES E REDES DE DISTRIBUIÇÃO DE ENERGIA ELÉTRICA
7	4222701	CONSTRUÇÃO DE REDES DE ABASTECIMENTO DE ÁGUA, COLETA DE ESGOTO E CONSTRUÇÕES CORRELATAS.
8	4292801	MONTAGEM DE ESTRUTURAS METÁLICAS
9	4299599	OUTRAS OBRAS DE ENGENHARIA CIVIL NÃO ESPECIFICADAS ANTERIORMENTE
10	4311801	DEMOLIÇÃO DE EDIFÍCIOS E OUTRAS ESTRUTURAS
11	4311802	PREPARAÇÃO DE CANTEIRO E LIMPEZA DE TERRENO
12	4313400	OBRAS DE TERRAPLENAGEM
13	4319300	SERVIÇOS DE PREPARAÇÃO DO TERRENO NÃO ESPECIFICADOS ANTERIORMENTE
14	4322302	INSTALAÇÃO E MANUTENÇÃO DE SISTEMAS CENTRAIS DE AR CONDICIONADO, DE VENTILAÇÃO E REFRIGERAÇÃO
15	4329104	MONTAGEM E INSTALAÇÃO DE SISTEMAS E EQUIPAMENTOS DE ILUMINAÇÃO E SINALIZAÇÃO EM VIAS PÚBLICAS.
16	4330404	SERVIÇOS DE PINTURA DE EDIFÍCIOS EM GERAL
17	4399102	MONTAGEM E DESMONTAGEM DE ANDAIMES E OUTRAS ESTRUTURAS TEMPORÁRIAS
18	4399105	PERFURAÇÃO E CONSTRUÇÃO DE POÇOS DE ÁGUA
19	4399199	SERVIÇOS ESPECIALIZADOS PARA CONSTRUÇÃO NÃO ESPECIFICADOS ANTERIORMENTE
20	4649402	COMÉRCIO ATACADISTA DE APARELHOS ELETRÔNICOS DE USO PESSOAL E DOMÉSTICO
21	4665600	COMÉRCIO ATACADISTA DE MÁQUINAS E EQUIPAMENTOS PARA USO COMERCIAL; PARTES E PEÇAS
22	4741500	COMÉRCIO VAREJISTA DE TINTAS E MATERIAIS PARA PINTURA
23	4744001	COMÉRCIO VAREJISTA DE FERRAGENS E FERRAMENTAS
24	4744004	COMÉRCIO VAREJISTA DE CAL. AREIA, PEDRA BRITADA, TIJOLOS E TELHAS
25	4744099	COMÉRCIO VAREJISTA DE MATERIAIS DE CONSTRUÇÃO EM GERAL
26	4761003	COMÉRCIO VAREJISTA DE ARTIGOS DE PAPELARIA

FICHA CADASTRAL DO CONTRIBUINTE

GPL - TRIBUTOS DE 13.11.2012

CNAE - ATIVIDADES ECONÔMICAS		
ORDEM	CÓDIGO	DESCRIÇÃO
27	7111100	SERVIÇOS DE ARQUITETURA
28	7112000	SERVIÇOS DE ENGENHARIA
29	7119703	SERVIÇOS DE DESENHO TÉCNICO RELACIONADOS À ARQUITETURA E ENGENHARIA
30	7719599	LOCAÇÃO DE OUTROS MEIOS DE TRANSPORTE NÃO ESPECIFICADOS ANTERIORMENTE, SEM CONDUTOR
31	7732201	ALUGUEL DE MÁQUINAS E EQUIPAMENTOS PARA CONSTRUÇÃO SEM OPERADOR, EXCETO ANDAIMES
32	8121400	LIMPEZA EM PRÉDIOS E EM DOMICÍLIOS
33	8129000	ATIVIDADES DE LIMPEZA NÃO ESPECIFICADAS ANTERIORMENTE
34	8130300	ATIVIDADES PAISAGÍSTICAS
35	8211300	SERVIÇOS COMBINADOS DE ESCRITÓRIO E APOIO ADMINISTRATIVO
36	8219901	FOTOCÓPIAS
37	3314707	MANUTENÇÃO E REPARAÇÃO DE MÁQUINAS E APARELHOS DE REFRIGERAÇÃO E VENTILAÇÃO PARA USO
38	3811400	COLETA DE RESÍDUOS NÃO-PERIGOSOS

PROC. 1503001 / 2021
 FLS. 36
 RUB. _____

REPRESENTANTES LEGAIS		
CNN/CPF	NOME/RAZÃO SOCIAL	TIPO DE RELAÇÃO
1660523370	NILMARCOS CUNHA GOMES	101 - SÓCIO
2517686351	THEAGO CALIXTO FURTADO ARAUJO	205 - ADMINISTRADOR
2517686351	THEAGO CALIXTO FURTADO ARAUJO	101 - SÓCIO

AÇÕES JUDICIAIS				
TIPO	DATA INCLUSÃO	DATA REVOGAÇÃO	DOC. CONCESSÃO	EFEITO

Não existem Ações Judiciais para essa Inscrição estadual.

OBRIGATORIEDADE / CREDENCIAMENTO			
TIPO	DATA INÍCIO	DATA FIM	SITUAÇÃO
ICMS	01/01/2015	--	Ativo
NF-e	01/04/2010	--	Ativo
EFD	28/06/2013	--	Ativo
EFD	28/06/2013	--	Ativo
EFD	28/06/2013	--	Ativo

INCENTIVOS / REGIMES ESPECIAIS			
TIPO	DATA INÍCIO	DATA FIM	SITUAÇÃO

Não existem Incentivos/Regimes Especiais para essa inscrição



MINISTÉRIO DA FAZENDA
Secretaria da Receita Federal do Brasil
Procuradoria-Geral da Fazenda Nacional

CPL - TRIBUTARIA DE UNIAO
PROC. 1503001/2021
FLS. 37
REU. _____

CERTIDÃO NEGATIVA DE DÉBITOS RELATIVOS AOS TRIBUTOS FEDERAIS E À DÍVIDA ATIVA DA UNIÃO

Nome: EDCOM ESTRUTURA CONSTRUÇOES E SERVICOS LTDA
CNPJ: 18.387.990/0001-28

Ressalvado o direito de a Fazenda Nacional cobrar e inscrever quaisquer dívidas de responsabilidade do sujeito passivo acima identificado que vierem a ser apuradas, é certificado que não constam pendências em seu nome, relativas a créditos tributários administrados pela Secretaria da Receita Federal do Brasil (RFB) e a inscrições em Dívida Ativa da União (DAU) junto à Procuradoria-Geral da Fazenda Nacional (PGFN).

Esta certidão é válida para o estabelecimento matriz e suas filiais e, no caso de ente federativo, para todos os órgãos e fundos públicos da administração direta a ele vinculados. Refere-se à situação do sujeito passivo no âmbito da RFB e da PGFN e abrange inclusive as contribuições sociais previstas nas alíneas 'a' a 'd' do parágrafo único do art. 11 da Lei nº 8.212, de 24 de julho de 1991.

A aceitação desta certidão está condicionada à verificação de sua autenticidade na Internet, nos endereços <<http://rfb.gov.br>> ou <<http://www.pgfn.gov.br>>.

Certidão emitida gratuitamente com base na Portaria Conjunta RFB/PGFN nº 1.751, de 2/10/2014.

Emitida às 11:36:41 do dia 12/01/2021 <hora e data de Brasília>.

Válida até 11/07/2021.

Código de controle da certidão: **DB7D.D39D.B49E.02EE**

Qualquer rasura ou emenda invalidará este documento.

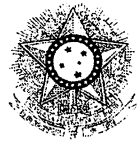

PODER JUDICIÁRIO
JUSTIÇA DO TRABALHO

01 - TRIBUTADORA
PROC. 1503001/2020
FLS. 38
R.D.

CERTIDÃO NEGATIVA DE DÉBITOS TRABALHISTAS

Nome: EDCOM ESTRUTURA CONSTRUÇÕES E SERVIÇOS LTDA (MATRIZ E FILIAIS)
CNPJ: 18.387.990/0001-28
Certidão nº: 25193172/2020
Expedição: 03/10/2020, às 14:51:55
Validade: 31/03/2021 - 180 (cento e oitenta) dias, contados da data de sua expedição.

Certifica-se que **EDCOM ESTRUTURA CONSTRUÇÕES E SERVIÇOS LTDA (MATRIZ E FILIAIS)**, inscrito(a) no CNPJ sob o nº **18.387.990/0001-28**, **NÃO CONSTA** do Banco Nacional de Devedores Trabalhistas.

Certidão emitida com base no art. 642-A da Consolidação das Leis do Trabalho, acrescentado pela Lei nº 12.440, de 7 de julho de 2011, e na Resolução Administrativa nº 1470/2011 do Tribunal Superior do Trabalho, de 24 de agosto de 2011.

Os dados constantes desta Certidão são de responsabilidade dos Tribunais do Trabalho e estão atualizados até 2 (dois) dias anteriores à data da sua expedição.

No caso de pessoa jurídica, a Certidão atesta a empresa em relação a todos os seus estabelecimentos, agências ou filiais.

A aceitação desta certidão condiciona-se à verificação de sua autenticidade no portal do Tribunal Superior do Trabalho na Internet (<http://www.tst.jus.br>).

Certidão emitida gratuitamente.

INFORMAÇÃO IMPORTANTE

Do Banco Nacional de Devedores Trabalhistas constam os dados necessários à identificação das pessoas naturais e jurídicas inadimplentes perante a Justiça do Trabalho quanto às obrigações estabelecidas em sentença condenatória transitada em julgado ou em acordos judiciais trabalhistas, inclusive no concernente aos recolhimentos previdenciários, a honorários, a custas, a emolumentos ou a recolhimentos determinados em lei; ou decorrentes de execução de acordos firmados perante o Ministério Público do Trabalho ou Comissão de Conciliação Prévia.



CPM - TRIZIDELA DO VALE
PROC. 1503001 / 20 21
FLS. 39
RUBRICA

GOVERNO DO ESTADO DO MARANHÃO SECRETARIA DE ESTADO DA FAZENDA

CERTIDÃO NEGATIVA DE DÉBITO

Nº Certidão: 102828/20

Data da

21/12/2020 09:45:35

Inscrição Estadual: 124129510

CPF/CNPJ: 18387990000128

Razão Social: EDCOM ESTRUTURA CONSTRUCOES E SERVICOS LTDA EPP

Endereço: RUA NOVA, 395 CEP: 00000000

Telefone: (99)81394880

Município: TRIZIDELA DO VALE

UF: MA

Certificamos que, após a realização das consultas procedidas no sistema desta Secretaria, substanciado pelos artigos 240 a 242, da lei nº 7.799, de 19/12/2002 e disposto no artigo 205 da lei nº 5.172, de 25 de outubro de 1966 (Código Tributário Nacional), não constam débitos relativos aos tributos estaduais, administrados por esta Secretaria, em nome do sujeito passivo acima identificado. Ressalvado, todavia, à Fazenda Pública Estadual o direito da cobrança de dívidas que venham a ser apuradas e não alcançadas pela decadência.

Validade da Certidão: 120 (cento e vinte) dias: 20/04/2021.

A autenticidade desta certidão deverá ser confirmada no endereço:

<http://portal.sefaz.ma.gov.br/>, clicando no item "Certidões" e em seguida em "Validação de Certidão Negativa de Débito".

CERTIDÃO EMITIDA GRATUITAMENTE.



CPL - TRIZIDELA DO VALE
PROC. 1503001/2021
FLS. 40
RUB. _____

GOVERNO DO ESTADO DO MARANHÃO SECRETARIA DE ESTADO DA FAZENDA

CERTIDÃO NEGATIVA DE DÍVIDA ATIVA

Nº Certidão: 022782/21

Data da

25/03/2021 10:41:57

Inscrição Estadual: 124129510

CPF/CNPJ: 18387990000128

Razão Social: EDCOM ESTRUTURA CONSTRUCOES E SERVICOS LTDA EPP

Endereço: RUA NOVA, 395 A CEP: 65727000

Telefone: (99)81394880

Município: TRIZIDELA DO VALE

UF: MA

Certificamos que, após a realização das consultas procedidas no sistema desta Secretaria e na forma do disposto do artigo 156, da lei nº 2.231, de 29/12/1962, substanciado pelos artigos 240 a 242 da lei nº 7.799, de 19/12/2002, bem como prescreve o artigo 205 da lei nº 5.172, de 25 de outubro de 1966 (Código Tributário Nacional) não constam débitos inscritos na Dívida Ativa, em nome do sujeito passivo acima identificado.

Validade da Certidão: 120 (cento e vinte) dias: 23/07/2021.

A autenticidade desta certidão deverá ser confirmada no endereço:

<http://portal.sefaz.ma.gov.br/>, clicando no item "Certidões" e em seguida em "Validação de Certidão Negativa de Dívida Ativa".

CERTIDÃO EMITIDA GRATUITAMENTE.

Data Impressão: 07/04/2021 08:51:34



PREFEITURA MUNICIPAL DE TRIZIDELA DO VALE

SETOR DE TRIBUTOS

Código de Verificação

0XKALJQU

CERTIDÃO NEGATIVA DE TRIBUTOS MUNICIPAIS

Nº 396

CPL - TRIZIDELA DO VALE
PROC. 1303001/2021
FLS. 251
RUB. _____

DADOS DO CONTRIBUINTE

Inscrição Municipal 50
CPF/CNPJ 18.387.990/0001-28
Nome/Razão Social EDCOM ESTRUTURA CONSTRUÇÕES E SERVIÇOS LTDA - EPP
Endereço RUA Nova, 395, CENTRO, Trizidela do Vale - MA, CEP: 65.727-000

ATIVIDADE PRINCIPAL

4330499 - Outras obras de acabamento da construção

Requerida em: 13 de Janeiro de 2021

Ressalvado o direito de a Fazenda Municipal cobrar e inscrever quaisquer dívidas de responsabilidade do sujeito passivo acima identificado que vierem a ser apuradas, e certificado que não constam pendências em seu nome, relativas a créditos tributários e não tributários, assim como inscritos em dívida ativa, de acordo com as normas gerais de Direito Tributário e da Legislação Municipal.

Validade (90 dias): 13 de Abril de 2021

Trizidela do Vale - MA, 13 de Janeiro de 2021



Voltar

Imprimir

CPL - TRIZIDELA DO VALE
PROC. 1503001 / 20 21
PLS. 42
RUB. _____



Certificado de Regularidade do FGTS - CRF

Inscrição: 18.387.990/0001-28

Razão Social: EDCOM ESTRUTURA CONSTRUÇOES E SERVICOS LTDA

Endereço: RUA NOVA 395 A / CENTRO / TRIZIDELA DO VALE / MA / 65727-000

A Caixa Econômica Federal, no uso da atribuição que lhe confere o Art. 7, da Lei 8.036, de 11 de maio de 1990, certifica que, nesta data, a empresa acima identificada encontra-se em situação regular perante o Fundo de Garantia do Tempo de Serviço - FGTS.

O presente Certificado não servirá de prova contra cobrança de quaisquer débitos referentes a contribuições e/ou encargos devidos, decorrentes das obrigações com o FGTS.

Validade: 13/03/2021 a 11/04/2021

Certificação Número: 2021031302264912394461

Informação obtida em 20/03/2021 10:47:31

A utilização deste Certificado para os fins previstos em Lei esta condicionada a verificação de autenticidade no site da Caixa:
www.caixa.gov.br

CPL - TRIZIDELA DO VALE
PROC. 1503001 / 20 21
FLS. 43
RUB. _____

TERMO DE ABERTURA

LIVRO DIÁRIO

Nº de Ordem 6

Contém este livro 30 folhas numeradas eletronicamente do número 1 a 30 e servirá de Livro Diário, referente à movimentação contábil do período compreendido entre 01/01/2019 a 31/12/2019 obtidas através de processamento eletrônico com os lançamentos das operações próprias do estabelecimento abaixo identificado:

Nome : EDCOM ESTRUTURA CONSTRUÇOES E SERVICOS LTDA - EPP
Endereço : RUA NOVA, 395
Bairro : CENTRO
C.E.P. : 65727-000
Cidade : TRIZIDELA DO VALE / MA

Registrado em JUCEMA
sob nº 21200828930

Arquivado em 28/06/2013

Inscrição Estadual nº 124129510
C.N.P.J. nº 18.387.990/0001-28

Trizidela do Vale/MA, 01 de Janeiro de 2019

SANDRA MARIA ARAUJO BULHAO
Contabilista
C.P.F.: 268.679.233-72
R.G. : 634.898 SSP/MA
C.R.C.: MA-008548/O

THEAGO CALIXTO FURTADO ARAUJO
SÓCIO-ADMINISTRADOR
C.P.F.: 025.176.863-51
R.G.: 209418720023 GEJSPC/

LIVRO DIÁRIO

CPL - TRIZIDELA DO VALE

PROC. 1503001/12021

EDCOM ESTRUTURA CONSTRUÇÕES E SERVIÇOS LTDA - EPP

FLS. 44 0283

RUA NOVA, 395 - CENTRO CEP : 65727-000

RUB. _____

TRIZIDELA DO VALE / MA

CNPJ / CEI : 18.387.990/0001-28

Inscrição Estadual: 124129510

Local de Registro : JUCEMA

Data do Registro : 28/06/2013 N° do Registro : 21200828930

Período Movimento: 01/01/2019 a 31/12/2019

LIVRO : 0006

FOLHA: 2

Data	Lançamento	Conta Débito Conta Crédito Histórico / Complemento	Valor
Abert	Débito	1.01.01.01.0001 - CAIXA MATRIZ	174.684,46
Abert	Débito	1.01.01.02.0004 - BANCO DO BRASIL	79.058,45
Abert	Débito	1.01.02.01.0001 - CLIENTES GERAIS	89.190,06
Abert	Débito	1.02.03.01.0001 - VEICULOS	207.021,20
Abert	Débito	1.02.03.01.0004 - MAQUINAS E EQUIPAMENTOS	310.430,66
Abert	Débito	1.02.03.01.0006 - MOVEIS E UTENSILIOS	32.466,00
Abert	Crédito	1.02.03.02.0001 - (-) DEPREC. ACUMULADAS DE VEICULOS	45.808,48
Abert	Crédito	1.02.03.02.0004 - (-) DEPREC. ACUM. MAQ. E EQUIPAMENTOS	38.086,13
Abert	Crédito	1.02.03.02.0006 - (-) DEPREC. ACUM. MOV. E UTENSILIOS	3.246,60
Abert	Crédito	2.01.02.02.0001 - INSS A RECOLHER	104,94
Abert	Crédito	2.01.03.01.0006 - SIMPLES A RECOLHER	7.939,89
Abert	Crédito	2.03.01.01.0001 - CAPITAL SOCIAL	500.000,00
Abert	Crédito	2.03.04.01.0001 - LUCRO NO PERIODO	297.664,79
		Total Saldo de Abertura do ATIVO ==>	805.709,62
		Total Saldo de Abertura do PASSIVO ==>	805.709,62
01/01	1.0000	4.01.01.02.0003 - ENERGIA ELETRICA 1.01.01.01.0001 - CAIXA MATRIZ	288,65
01/01	2.0000	032 - Pagamento a ENERGIA ref. conta do mês: 01/2019 Energia / CEMAR 1.01.01.01.0001 - CAIXA MATRIZ 3.01.01.02.0001 - SERVIÇOS PRESTADOS 002 - Serviços Prestados Ref. NF N° 01/2019	6.990,71
		Total Débitos	7.279,36
		Total Créditos	7.279,36
07/01	3.0000	1.01.01.01.0001 - CAIXA MATRIZ 3.01.01.02.0001 - SERVIÇOS PRESTADOS 002 - Serviços Prestados Ref. NF N° 01/2019	4.993,36
		Total Débitos	4.993,36
		Total Créditos	4.993,36
08/01	4.0000	4.01.01.02.0006 - HONORARIOS CONTABEIS 1.01.01.01.0001 - CAIXA MATRIZ 186 - Pag. de Honorarios a pagar ref. mês 01/2019 Honorários Contábeis	400,00
		Total Débitos	400,00
		Total Créditos	400,00
10/01	5.0000	1.01.01.01.0001 - CAIXA MATRIZ 3.01.01.02.0001 - SERVIÇOS PRESTADOS 002 - Serviços Prestados Ref. NF N° 01/2019	4.494,03
		Total Débitos	4.494,03
		Total Créditos	4.494,03
14/01	6.0000	4.01.01.02.0010 - AGUA E ESGOTO 1.01.01.01.0001 - CAIXA MATRIZ 033 - Pagto conta de Agua ref. ao mês: Água e Esgoto / CAEMA	66,84
		Total Débitos	66,84
		Total Créditos	66,84
15/01	7.0000	4.01.01.04.0014 - DESPESAS DIVERSAS 1.01.01.01.0001 - CAIXA MATRIZ 040 - Pagamento efetuado conforme Despesas Diversas	584,11
15/01	8.0000	1.01.01.01.0001 - CAIXA MATRIZ 3.01.01.02.0001 - SERVIÇOS PRESTADOS 002 - Serviços Prestados Ref. NF N° 01/2019	5.492,70
		Total Débitos	6.076,81
		Total Créditos	6.076,81
		A Transportar =====> Débitos :	916.161,23
		Créditos :	916.161,23

LIVRO DIÁRIO

CPL - TRIZIDELA DO VALE

EDCOM ESTRUTURA CONSTRUÇOES E SERVICOS LTDA - EPP

PROC. 1503001/2021

0283

RUA NOVA, 395 - CENTRO CEP : 65727-000

FLS. 45

TRIZIDELA DO VALE / MA

RUB. _____

CNPJ / CEI : 18.387.990/0001-28

Inscrição Estadual: 124129510

Local de Registro : JUCEMA

Data do Registro : 28/06/2013 N° do Registro : 21200828930

Período Movimento: 01/01/2019 a 31/12/2019

LIVRO : 0006

FOLHA: 3

Data	Lançamento	Conta Débito Conta Crédito Histórico / Complemento	Valor
		De Transporte =====> Débitos :	916.161,23
		Créditos :	916.161,23
19/01	9.0000	1.01.01.01.0001 - CAIXA MATRIZ 3.01.01.02.0001 - SERVIÇOS PRESTADOS 002 - Serviços Prestados Ref. NF N° 01/2019	8.488,72
		Total Débitos	8.488,72
		Total Créditos	8.488,72
21/01	10.0000	2.01.03.01.0006 - SIMPLES A RECOLHER 1.01.01.01.0001 - CAIXA MATRIZ 031 - Pagamento de DARF Simples ref. mês: 12/2018	7.939,89
21/01	11.0000	2.01.02.02.0001 - INSS A RECOLHER 1.01.01.01.0001 - CAIXA MATRIZ 055 - Pagamento de INSS ref. mês 12/2018	104,94
		Total Débitos	8.044,83
		Total Créditos	8.044,83
23/01	12.0000	1.01.02.01.0001 - CLIENTES GERAIS 3.01.01.02.0001 - SERVIÇOS PRESTADOS 002 - Serviços Prestados Ref. NF N° 01/2019	5.992,04
		Total Débitos	5.992,04
		Total Créditos	5.992,04
24/01	13.0000	1.01.01.01.0001 - CAIXA MATRIZ 3.01.01.02.0001 - SERVIÇOS PRESTADOS 002 - Serviços Prestados Ref. NF N° 01/2019	3.994,69
		Total Débitos	3.994,69
		Total Créditos	3.994,69
29/01	14.0000	1.01.01.01.0001 - CAIXA MATRIZ 3.01.01.02.0001 - SERVIÇOS PRESTADOS 002 - Serviços Prestados Ref. NF N° 01/2019	9.487,39
		Total Débitos	9.487,39
		Total Créditos	9.487,39
30/01	15.0000	4.01.01.02.0012 - PRO-LABORE 1.01.01.01.0001 - CAIXA MATRIZ 045 - Pagamento de Pro-labore ref. mês: Pro-labore	998,00
		Total Débitos	998,00
		Total Créditos	998,00
31/01	16.0000	4.01.01.03.0012 - SIMPLES 2.01.03.01.0006 - SIMPLES A RECOLHER 140 - Provisão do Simples ref. mês: 01/2019 Provisão do Simples Nacional	2.660,26
31/01	17.0000	4.01.03.01.0002 - CUSTO DE PRESTAÇÃO DE SERVIÇOS (CPS) 1.01.01.02.0004 - BANCO DO BRASIL 165 - Custos S/ Serviços prestados ref. mês: JANEIRO	34.953,55
		Total Débitos	37.613,81
		Total Créditos	37.613,81
Total do Mês =====>		Débitos :	990.780,71
		Créditos :	990.780,71
A Transportar =====>		Débitos :	990.780,71
		Créditos :	990.780,71

LIVRO DIÁRIO

CPL - TRIZIDELA DO VALE

EDCOM ESTRUTURA CONSTRUÇÕES E SERVIÇOS LTDA - EPP

PROC. 1503001/10 21 0283

RUA NOVA, 395 - CENTRO CEP : 65727-000

FLS. 46

TRIZIDELA DO VALE / MA

RUB. _____

CNPJ / CEI : 18.387.990/0001-28

Inscrição Estadual: 124129510

Local de Registro : JUCEMA

Data do Registro : 28/06/2013 N° do Registro : 21200828930

Período Movimento: 01/01/2019 a 31/12/2019

LIVRO : 0006

FOLHA: 4

Data	Lançamento	Conta Débito Conta Crédito Histórico / Complemento	Valor
		De Transporte -----> Débitos : 990.780,71	Créditos : 990.780,71
03/02	18.0000	4.01.01.02.0003 - ENERGIA ELETRICA 1.01.01.01.0001 - CAIXA MATRIZ 032 - Pagamento a ENERGIA ref. conta do mês: 02/2019 Energia / CEMAR	288,65
03/02	19.0000	1.01.01.01.0001 - CAIXA MATRIZ 3.01.01.02.0001 - SERVIÇOS PRESTADOS 002 - Serviços Prestados Ref. NF N° 02/2019	9.582,39
		Total Débitos	9.871,04
		Total Créditos	9.871,04
05/02	20.0000	4.01.01.02.0010 - AGUA E ESGOTO 1.01.01.01.0001 - CAIXA MATRIZ 033 - Pagto conta de Agua ref. ao mês: Água e Esgoto / CAEMA	61,70
		Total Débitos	61,70
		Total Créditos	61,70
06/02	21.0000	4.01.01.02.0006 - HONORARIOS CONTABEIS 1.01.01.01.0001 - CAIXA MATRIZ 186 - Pag. de Honorarios a pagar ref. mês 02/2019 Honorários Contábeis	400,00
		Total Débitos	400,00
		Total Créditos	400,00
07/02	22.0000	1.01.01.01.0001 - CAIXA MATRIZ 3.01.01.02.0001 - SERVIÇOS PRESTADOS 002 - Serviços Prestados Ref. NF N° 02/2019	4.034,69
		Total Débitos	4.034,69
		Total Créditos	4.034,69
10/02	23.0000	4.01.01.04.0014 - DESPESAS DIVERSAS 1.01.01.01.0001 - CAIXA MATRIZ 040 - Pagamento efetuado conforme Despesas Diversas	664,67
		Total Débitos	664,67
		Total Créditos	664,67
11/02	24.0000	1.01.01.01.0001 - CAIXA MATRIZ 3.01.01.02.0001 - SERVIÇOS PRESTADOS 002 - Serviços Prestados Ref. NF N° 02/2019	6.052,04
		Total Débitos	6.052,04
		Total Créditos	6.052,04
15/02	25.0000	1.01.01.01.0001 - CAIXA MATRIZ 3.01.01.02.0001 - SERVIÇOS PRESTADOS 002 - Serviços Prestados Ref. NF N° 02/2019	8.573,72
		Total Débitos	8.573,72
		Total Créditos	8.573,72
16/02	26.0000	2.01.03.01.0006 - SIMPLES A RECOLHER 1.01.01.01.0001 - CAIXA MATRIZ 031 - Pagamento de DARF Simples ref. mês: 01/2019 DAS	2.660,26
		Total Débitos	2.660,26
		Total Créditos	2.660,26
19/02	27.0000	1.01.01.01.0001 - CAIXA MATRIZ 3.01.01.02.0001 - SERVIÇOS PRESTADOS 002 - Serviços Prestados Ref. NF N° 02/2019	5.547,70
		Total Débitos	5.547,70
		Total Créditos	5.547,70
		A Transportar -----> Débitos : 1.028.646,53	Créditos : 1.028.646,53

LIVRO DIÁRIO

CPL - TRIZIDELA DO VALE

EDCOM ESTRUTURA CONSTRUÇÕES E SERVIÇOS LTDA - EPP

PROC. 1503001 / 20 21

0283

RUA NOVA, 395 - CENTRO CEP : 65727-000

FLS. 47

TRIZIDELA DO VALE / MA

RUB. _____

CNPJ / CEI : 18.387.990/0001-28

Inscrição Estadual: 124129510

Local de Registro : JUCEMA

Data do Registro : 28/06/2013 N° do Registro : 21200828930

Período Movimento: 01/01/2019 a 31/12/2019

LIVRO : 0006

FOLHA: 5

Data	Lançamento	Conta Débito Conta Crédito Histórico / Complemento		Valor
		De Transporte =====>	Débitos :	
			1.028.646,53	1.028.646,53
22/02	28.0000	1.01.01.01.0001 - CAIXA MATRIZ 3.01.01.02.0001 - SERVIÇOS PRESTADOS 002 - Serviços Prestados Ref. NF N° 02/2019		4.539,03
			Total Débitos	4.539,03
			Total Créditos	4.539,03
25/02	29.0000	1.01.01.01.0001 - CAIXA MATRIZ 3.01.01.02.0001 - SERVIÇOS PRESTADOS 002 - Serviços Prestados Ref. NF N° 02/2019		5.043,36
			Total Débitos	5.043,36
			Total Créditos	5.043,36
27/02	30.0000	4.01.01.02.0012 - PRO-LABORE 1.01.01.01.0001 - CAIXA MATRIZ 045 - Pagamento de Pro-labore ref. mês: Pro-labore		998,00
27/02	31.0000	1.01.01.01.0001 - CAIXA MATRIZ 3.01.01.02.0001 - SERVIÇOS PRESTADOS 002 - Serviços Prestados Ref. NF N° 02/2019		7.060,71
			Total Débitos	8.058,71
			Total Créditos	8.058,71
28/02	32.0000	4.01.01.03.0012 - SIMPLES 2.01.03.01.0006 - SIMPLES A RECOLHER 140 - Provisão do Simples ref. mês: 02/2019 Provisão do Simples Nacional		2.875,91
28/02	33.0000	4.01.03.01.0002 - CUSTO DE PRESTAÇÃO DE SERVIÇOS (CPS) 1.01.01.02.0004 - BANCO DO BRASIL 165 - Custos S/ Serviços prestados ref. mês: FEVEREIRO		35.303,55
			Total Débitos	38.179,46
			Total Créditos	38.179,46
Total do Mês =====>		Débitos :	1.084.467,09	1.084.467,09
A Transportar =====>		Débitos :	1.084.467,09	1.084.467,09

LIVRO DIÁRIO

CPL - TRIZIDELA DO VALE

EDCOM ESTRUTURA CONSTRUÇÕES E SERVIÇOS LTDA - EPP
 PROC. 1503001 / CO. 21 0283
 FLS. 48
 RUB. _____

RUA NOVA, 395 - CENTRO CEP : 65727-000

TRIZIDELA DO VALE / MA

CNPJ / CEI : 18.387.990/0001-28

Local de Registro : JUCEMA

Período Movimento: 01/01/2019 a 31/12/2019

Inscrição Estadual: 124129510

Data do Registro : 28/06/2013 Nº do Registro : 21200828930

LIVRO : 0006

FOLHA: 6

Data	Lançamento	Conta Débito Conta Crédito Histórico / Complemento	Valor
		De Transporte =====> Débitos :	1.084.467,09
		Créditos :	1.084.467,09
02/03	34.0000	1.01.01.01.0001 - CAIXA MATRIZ 3.01.01.02.0001 - SERVIÇOS PRESTADOS 002 - Serviços Prestados Ref. NF N° 03/2019	7.060,71
		Total Débitos	7.060,71
		Total Créditos	7.060,71
05/03	35.0000	1.01.01.01.0001 - CAIXA MATRIZ 3.01.01.02.0001 - SERVIÇOS PRESTADOS 002 - Serviços Prestados Ref. NF N° 03/2019	5.043,36
		Total Débitos	5.043,36
		Total Créditos	5.043,36
06/03	36.0000	4.01.01.02.0003 - ENERGIA ELETRICA 1.01.01.01.0001 - CAIXA MATRIZ 032 - Pagamento a ENERGIA ref. conta do mês: 03/2019 Energia / CEMAR	288,65
		Total Débitos	288,65
		Total Créditos	288,65
07/03	37.0000	4.01.01.02.0006 - HONORARIOS CONTABEIS 1.01.01.01.0001 - CAIXA MATRIZ 186 - Pag. de Honorarios a pagar ref. mês 03/2019 Honorários Contábeis	400,00
		Total Débitos	400,00
		Total Créditos	400,00
09/03	38.0000	4.01.01.02.0010 - AGUA E ESGOTO 1.01.01.01.0001 - CAIXA MATRIZ 033 - Pagto conta de Agua ref. ao mês: Água e Esgoto / CAEMA	56,56
		Total Débitos	56,56
		Total Créditos	56,56
10/03	39.0000	1.01.01.01.0001 - CAIXA MATRIZ 3.01.01.02.0001 - SERVIÇOS PRESTADOS 002 - Serviços Prestados Ref. NF N° 03/2019	4.539,03
		Total Débitos	4.539,03
		Total Créditos	4.539,03
12/03	40.0000	1.01.01.01.0001 - CAIXA MATRIZ 3.01.01.02.0001 - SERVIÇOS PRESTADOS 002 - Serviços Prestados Ref. NF N° 03/2019	5.547,70
		Total Débitos	5.547,70
		Total Créditos	5.547,70
14/03	41.0000	4.01.01.04.0014 - DESPESAS DIVERSAS 1.01.01.01.0001 - CAIXA MATRIZ 040 - Pagamento efetuado conforme Despesas Diversas	745,24
		Total Débitos	745,24
		Total Créditos	745,24
18/03	42.0000	1.01.01.01.0001 - CAIXA MATRIZ 3.01.01.02.0001 - SERVIÇOS PRESTADOS 002 - Serviços Prestados Ref. NF N° 03/2019	8.573,72
		Total Débitos	8.573,72
		Total Créditos	8.573,72
20/03	43.0000	2.01.03.01.0006 - SIMPLES A RECOLHER 1.01.01.01.0001 - CAIXA MATRIZ 031 - Pagamento de DARF Simples ref. mês: 02/2019 DAS	2.875,91
		Total Débitos	2.875,91
		Total Créditos	2.875,91
		A Transportar =====> Débitos :	1.119.597,97
		Créditos :	1.119.597,97

LIVRO DIÁRIO

CPL - TRIZIDELA DO VALE

PROC. 1503001/2021FLS. 49

0283

EDCOM ESTRUTURA CONSTRUÇÕES E SERVIÇOS LTDA - EPP

RUA NOVA, 395 - CENTRO CEP : 65727-000

TRIZIDELA DO VALE / MA

CNPJ / CEI : 18.387.990/0001-28

Local de Registro : JUCEMA

Período Movimento: 01/01/2019 a 31/12/2019

Inscrição Estadual: 124129510

Data do Registro : 28/06/2013 Nº do Registro : 21200828930

LIVRO : 0006

FOLHA: 7

Data	Lançamento	Conta Débito Conta Crédito Histórico / Complemento	Valor
		De Transporte =====> Débitos :	1.119.597,97
		Créditos :	1.119.597,97
22/03	44.0000	1.01.01.01.0001 - CAIXA MATRIZ 3.01.01.02.0001 - SERVIÇOS PRESTADOS 002 - Serviços Prestados Ref. NF N° 03/2019	6.052,04
		Total Débitos	6.052,04
		Total Créditos	6.052,04
24/03	45.0000	1.01.01.01.0001 - CAIXA MATRIZ 3.01.01.02.0001 - SERVIÇOS PRESTADOS 002 - Serviços Prestados Ref. NF N° 03/2019	4.034,69
		Total Débitos	4.034,69
		Total Créditos	4.034,69
30/03	46.0000	4.01.01.02.0012 - PRO-LABORE 1.01.01.01.0001 - CAIXA MATRIZ 045 - Pagamento de Pro-labore ref. mês: Pro-labore	998,00
		Total Débitos	998,00
		Total Créditos	998,00
31/03	47.0000	4.01.01.03.0012 - SIMPLES 2.01.03.01.0006 - SIMPLES A RECOLHER 140 - Provisão do Simples ref. mês: 03/2019 Provisão do Simples Nacional	3.023,56
31/03	48.0000	1.01.01.01.0001 - CAIXA MATRIZ 3.01.01.02.0001 - SERVIÇOS PRESTADOS 002 - Serviços Prestados Ref. NF N° 03/2019	9.582,39
31/03	49.0000	4.01.03.01.0002 - CUSTO DE PRESTAÇÃO DE SERVIÇOS (CPS) 1.01.01.01.0001 - CAIXA MATRIZ 165 - Custos S/ Serviços prestados ref. mês: MARÇO	35.303,55
		Total Débitos	47.909,50
		Total Créditos	47.909,50
		Total do Mês =====> Débitos :	1.178.592,20
		Créditos :	1.178.592,20
		A Transportar =====> Débitos :	1.178.592,20
		Créditos :	1.178.592,20

LIVRO DIÁRIO

CPL - TRIZIDELA DO VALE

EDCOM ESTRUTURA CONSTRUÇÕES E SERVIÇOS LTDA - EPP

PROC. 1303001 / 2021

0283

RUA NOVA, 395 - CENTRO CEP : 65727-000

FLS. 50

TRIZIDELA DO VALE / MA

RUB. F

CNPJ / CEI : 18.387.990/0001-28

Inscrição Estadual: 124129510

Local de Registro : JUCEMA

Data do Registro : 28/06/2013 N° do Registro : 21200828930

Período Movimento: 01/01/2019 a 31/12/2019

LIVRO : 0006

FOLHA: 8

Data	Lançamento	Conta Débito Conta Crédito Histórico / Complemento	Valor
		De Transporte =====> Débitos :	1.178.592,20
		Créditos :	1.178.592,20
02/04	50.0000	1.01.01.01.0001 - CAIXA MATRIZ 3.01.01.02.0001 - SERVIÇOS PRESTADOS 002 - Serviços Prestados Ref. NF N° 04/2019	9.487,39
		Total Débitos	9.487,39
		Total Créditos	9.487,39
05/04	51.0000	4.01.01.02.0003 - ENERGIA ELETRICA 1.01.01.01.0001 - CAIXA MATRIZ 032 - Pagamento a ENERGIA ref. conta do mês: 04/2019 Energia / CEMAR	429,91
		Total Débitos	429,91
		Total Créditos	429,91
06/04	52.0000	4.01.01.02.0006 - HONORARIOS CONTABEIS 1.01.01.01.0001 - CAIXA MATRIZ 186 - Pag. de Honorarios a pagar ref. mês 04/2019 Honorários Contábeis	400,00
06/04	53.0000	1.01.01.01.0001 - CAIXA MATRIZ 3.01.01.02.0001 - SERVIÇOS PRESTADOS 002 - Serviços Prestados Ref. NF N° 04/2019	3.994,69
		Total Débitos	4.394,69
		Total Créditos	4.394,69
08/04	54.0000	4.01.01.02.0010 - AGUA E ESGOTO 1.01.01.01.0001 - CAIXA MATRIZ 033 - Pagto conta de Agua ref. ao mês: Água e Esgoto / CAEMA	82,27
08/04	55.0000	1.01.01.01.0001 - CAIXA MATRIZ 3.01.01.02.0001 - SERVIÇOS PRESTADOS 002 - Serviços Prestados Ref. NF N° 04/2019	5.992,04
		Total Débitos	6.074,31
		Total Créditos	6.074,31
12/04	56.0000	4.01.01.04.0014 - DESPESAS DIVERSAS 1.01.01.01.0001 - CAIXA MATRIZ 040 - Pagamento efetuado conforme Despesas Diversas	624,39
		Total Débitos	624,39
		Total Créditos	624,39
15/04	57.0000	1.01.01.01.0001 - CAIXA MATRIZ 3.01.01.02.0001 - SERVIÇOS PRESTADOS 002 - Serviços Prestados Ref. NF N° 04/2019	8.488,72
		Total Débitos	8.488,72
		Total Créditos	8.488,72
16/04	58.0000	2.01.03.01.0006 - SIMPLES A RECOLHER 1.01.01.01.0001 - CAIXA MATRIZ 031 - Pagamento de DARF Simples ref. mês: 03/2019 DAS	3.023,56
16/04	59.0000	1.01.01.01.0001 - CAIXA MATRIZ 3.01.01.02.0001 - SERVIÇOS PRESTADOS 002 - Serviços Prestados Ref. NF N° 04/2019	5.492,70
		Total Débitos	8.516,26
		Total Créditos	8.516,26
23/04	60.0000	1.01.01.01.0001 - CAIXA MATRIZ 3.01.01.02.0001 - SERVIÇOS PRESTADOS 002 - Serviços Prestados Ref. NF N° 04/2019	4.494,03
		Total Débitos	4.494,03
		Total Créditos	4.494,03
		A Transportar =====> Débitos :	1.221.101,90
		Créditos :	1.221.101,90

LIVRO DIÁRIO

CPL - TRIZIDELA DO VALE

PROC. 150300/2021

EDCOM ESTRUTURA CONSTRUÇOES E SERVICOS LTDA - EPP

FLS. 52

0283

RUA NOVA, 395 - CENTRO CEP : 65727-000

RUB. F

TRIZIDELA DO VALE / MA

CNPJ / CEI : 18.387.990/0001-28

Inscrição Estadual: 124129510

Local de Registro : JUCEMA

Data do Registro : 28/06/2013 N° do Registro : 21200828930

Período Movimento: 01/01/2019 a 31/12/2019

LIVRO : 0006

FOLHA: 9

Data	Lançamento	Conta Débito Conta Crédito Histórico / Complemento	Valor
		De Transporte =====> Débitos :	1.221.101,90
		Créditos :	1.221.101,90
24/04	61.0000	1.01.01.01.0001 - CAIXA MATRIZ 3.01.01.02.0001 - SERVIÇOS PRESTADOS 002 - Serviços Prestados Ref. NF N° 04/2019	4.993,36
			Total Débitos 4.993,36
			Total Créditos 4.993,36
29/04	62.0000	4.01.01.03.0012 - SIMPLES 2.01.03.01.0006 - SIMPLES A RECOLHER 140 - Provisão do Simples ref. mês: 04/2019 Provisão do Simples Nacional	3.164,05
29/04	63.0000	4.01.01.02.0012 - PRO-LABORE 1.01.01.01.0001 - CAIXA MATRIZ 045 - Pagamento de Pro-labore ref. mês: Pro-labore	998,00
			Total Débitos 4.162,05
			Total Créditos 4.162,05
30/04	64.0000	1.01.01.01.0001 - CAIXA MATRIZ 3.01.01.02.0001 - SERVIÇOS PRESTADOS 002 - Serviços Prestados Ref. NF N° 04/2019	6.990,71
30/04	65.0000	4.01.03.01.0002 - CUSTO DE PRESTAÇÃO DE SERVIÇOS (CPS) 1.01.01.01.0001 - CAIXA MATRIZ 165 - Custos S/ Serviços prestados ref. mês: ABRIL	34.953,55
			Total Débitos 41.944,26
			Total Créditos 41.944,26
		Total do Mês =====> Débitos :	1.272.201,57
		Créditos :	1.272.201,57
		A Transportar =====> Débitos :	1.272.201,57
		Créditos :	1.272.201,57

LIVRO DIÁRIO

EDCOM ESTRUTURA CONSTRUÇOES E SERVICOS LTDA - EPP

CPL TRIZIDELA DO VALE
PROC. 1503001/2021 0283

RUA NOVA, 395 - CENTRO CEP : 65727-000

FLS. 52

TRIZIDELA DO VALE / MA

RUB.

CNPJ / CEI : 18.387.990/0001-28

Inscrição Estadual: 124129510

Local de Registro : JUCEMA

Data do Registro : 28/06/2013 N° do Registro : 21200828930

Período Movimento: 01/01/2019 a 31/12/2019

LIVRO : 0006

FOLHA: 10

Data	Lançamento	Conta Débito Conta Crédito Histórico / Complemento	Valor
		De Transporte =====> Débitos :	1.272.201,57
		Créditos :	1.272.201,57
01/05	66.0000	1.01.01.01.0001 - CAIXA MATRIZ 3.01.01.02.0001 - SERVIÇOS PRESTADOS 002 - Serviços Prestados Ref. NF N° 05/2019	6.990,71
		Total Débitos	6.990,71
		Total Créditos	6.990,71
04/05	67.0000	4.01.01.02.0003 - ENERGIA ELETRICA 1.01.01.01.0001 - CAIXA MATRIZ 032 - Pagamento a ENERGIA ref. conta do mês: 05/2019 Energia / CEMAR	454,48
		Total Débitos	454,48
		Total Créditos	454,48
07/05	68.0000	4.01.01.02.0006 - HONORARIOS CONTABEIS 1.01.01.01.0001 - CAIXA MATRIZ 186 - Pag. de Honorários a pagar ref. mês 05/2019 Honorários Contábeis	400,00
07/05	69.0000	1.01.01.01.0001 - CAIXA MATRIZ 3.01.01.02.0001 - SERVIÇOS PRESTADOS 002 - Serviços Prestados Ref. NF N° 05/2019	4.993,36
		Total Débitos	5.393,36
		Total Créditos	5.393,36
08/05	70.0000	4.01.01.02.0010 - AGUA E ESGOTO 1.01.01.01.0001 - CAIXA MATRIZ 033 - Pagto conta de Agua ref. ao mês: Água e Esgoto / CAEMA	102,83
08/05	71.0000	1.01.01.01.0001 - CAIXA MATRIZ 3.01.01.02.0001 - SERVIÇOS PRESTADOS 002 - Serviços Prestados Ref. NF N° 05/2019	4.494,03
		Total Débitos	4.596,86
		Total Créditos	4.596,86
11/05	72.0000	4.01.01.04.0014 - DESPESAS DIVERSAS 1.01.01.01.0001 - CAIXA MATRIZ 040 - Pagamento efetuado conforme Despesas Diversas	604,25
		Total Débitos	604,25
		Total Créditos	604,25
14/05	73.0000	1.01.01.01.0001 - CAIXA MATRIZ 3.01.01.02.0001 - SERVIÇOS PRESTADOS 002 - Serviços Prestados Ref. NF N° 05/2019	5.492,70
		Total Débitos	5.492,70
		Total Créditos	5.492,70
19/05	74.0000	1.01.01.01.0001 - CAIXA MATRIZ 3.01.01.02.0001 - SERVIÇOS PRESTADOS 002 - Serviços Prestados Ref. NF N° 05/2019	8.488,72
		Total Débitos	8.488,72
		Total Créditos	8.488,72
20/05	75.0000	2.01.03.01.0006 - SIMPLES A RECOLHER 1.01.01.01.0001 - CAIXA MATRIZ 031 - Pagamento de DARF Simples ref. mês: 04/2019 DAS	3.164,05
		Total Débitos	3.164,05
		Total Créditos	3.164,05
21/05	76.0000	1.01.01.01.0001 - CAIXA MATRIZ 3.01.01.02.0001 - SERVIÇOS PRESTADOS 002 - Serviços Prestados Ref. NF N° 05/2019	5.992,04
		A Transportar =====> Débitos :	1.313.378,74
		Créditos :	1.313.378,74

LIVRO DIÁRIO

CPL - TRIZIDELA DO VALE

EDCOM ESTRUTURA CONSTRUÇOES E SERVICOS LTDA - EPP

PROC. 1503001/2021

FLS. 53

0283

RUA NOVA, 395 - CENTRO CEP : 65727-000

TRIZIDELA DO VALE / MA

CNPJ / CEI : 18.387.990/0001-28

Local de Registro : JUCEMA

Período Movimento: 01/01/2019 a 31/12/2019

Inscrição Estadual: 124129510

Data do Registro : 28/06/2013 N° do Registro : 21200828930

LIVRO : 0006

FOLHA: 11

Data	Lançamento	Conta Débito Conta Crédito Histórico / Complemento	Valor
		De Transporte =====> Débitos :	1.313.378,74
		Créditos :	1.313.378,74
		Total Débitos	5.992,04
		Total Créditos	5.992,04
25/05	77.0000	1.01.01.01.0001 - CAIXA MATRIZ 3.01.01.02.0001 - SERVIÇOS PRESTADOS 002 - Serviços Prestados Ref. NF N° 05/2019	3.994,69
		Total Débitos	3.994,69
		Total Créditos	3.994,69
31/05	78.0000	4.01.01.03.0012 - SIMPLES 2.01.03.01.0006 - SIMPLES A RECOLHER 140 - Provisão do Simples ref. mês: 05/2019 Provisão do Simples Nacional	3.164,05
31/05	79.0000	4.01.01.02.0012 - PRO-LABORE 1.01.01.01.0001 - CAIXA MATRIZ 045 - Pagamento de Pro-labore ref. mês: Pro-labore	998,00
31/05	80.0000	1.01.01.01.0001 - CAIXA MATRIZ 3.01.01.02.0001 - SERVIÇOS PRESTADOS 002 - Serviços Prestados Ref. NF N° 05/2019	9.487,39
31/05	81.0000	4.01.03.01.0002 - CUSTO DE PRESTAÇÃO DE SERVIÇOS (CPS) 1.01.01.01.0001 - CAIXA MATRIZ 165 - Custos S/ Serviços prestados ref. mês: MAIO	34.953,55
		Total Débitos	48.602,99
		Total Créditos	48.602,99
Total do Mês =====>		Débitos :	1.365.976,42
		Créditos :	1.365.976,42
A Transportar =====>		Débitos :	1.365.976,42
		Créditos :	1.365.976,42

LIVRO DIÁRIO

CPL - TRIZIDELA DO VALE

EDCOM ESTRUTURA CONSTRUÇOES E SERVICOS LTDA - EPP

PROC. 1903001/2021

0283

RUA NOVA, 395 - CENTRO CEP : 65727-000

PLS. 54

TRIZIDELA DO VALE / MA

RUB. _____

CNPJ / CEI : 18.387.990/0001-28

Inscrição Estadual: 124129510

Local de Registro : JUCEMA

Data do Registro : 28/06/2013 N° do Registro : 21200828930

Período Movimento: 01/01/2019 a 31/12/2019

LIVRO : 0006

FOLHA: 12

Data	Lançamento	Conta Débito Conta Crédito Histórico / Complemento	Valor
		De Transporte =====> Débitos :	1.365.976,42
		Créditos :	1.365.976,42
01/06	82.0000	1.01.01.01.0001 - CAIXA MATRIZ 3.01.01.02.0001 - SERVIÇOS PRESTADOS 002 - Serviços Prestados Ref. NF N° 06/2019	9.487,39
			Total Débitos 9.487,39
			Total Créditos 9.487,39
04/06	83.0000	4.01.01.02.0003 - ENERGIA ELETRICA 1.01.01.01.0001 - CAIXA MATRIZ 032 - Pagamento a ENERGIA ref. conta do mês: 06/2019 Energia / CEMAR	472,90
			Total Débitos 472,90
			Total Créditos 472,90
05/06	84.0000	4.01.01.02.0010 - AGUA E ESGOTO 1.01.01.01.0001 - CAIXA MATRIZ 033 - Pagto conta de Agua ref. ao mês: Água e Esgoto / CAEMA	92,55
			Total Débitos 92,55
			Total Créditos 92,55
06/06	85.0000	1.01.01.01.0001 - CAIXA MATRIZ 3.01.01.02.0001 - SERVIÇOS PRESTADOS 002 - Serviços Prestados Ref. NF N° 06/2019	3.994,69
			Total Débitos 3.994,69
			Total Créditos 3.994,69
08/06	86.0000	1.01.01.01.0001 - CAIXA MATRIZ 3.01.01.02.0001 - SERVIÇOS PRESTADOS 002 - Serviços Prestados Ref. NF N° 06/2019	5.992,04
			Total Débitos 5.992,04
			Total Créditos 5.992,04
10/06	87.0000	4.01.01.02.0006 - HONORARIOS CONTABEIS 1.01.01.01.0001 - CAIXA MATRIZ 186 - Pag. de Honorarios a pagar ref. mês 06/2019 Honorários Contábeis	400,00
			Total Débitos 400,00
			Total Créditos 400,00
11/06	88.0000	4.01.01.04.0014 - DESPESAS DIVERSAS 1.01.01.01.0001 - CAIXA MATRIZ 040 - Pagamento efetuado conforme Despesas Diversas	604,25
			Total Débitos 604,25
			Total Créditos 604,25
12/06	89.0000	1.01.01.01.0001 - CAIXA MATRIZ 3.01.01.02.0001 - SERVIÇOS PRESTADOS 002 - Serviços Prestados Ref. NF N° 06/2019	8.488,72
			Total Débitos 8.488,72
			Total Créditos 8.488,72
17/06	90.0000	2.01.03.01.0006 - SIMPLES A RECOLHER 1.01.01.01.0001 - CAIXA MATRIZ 031 - Pagamento de DARF Simples ref. mês: 05/2019 DAS	3.164,05
17/06	91.0000	1.01.01.01.0001 - CAIXA MATRIZ 3.01.01.02.0001 - SERVIÇOS PRESTADOS 002 - Serviços Prestados Ref. NF N° 06/2019	5.492,70
			Total Débitos 8.656,75
			Total Créditos 8.656,75
		A Transportar =====> Débitos :	1.404.165,71
		Créditos :	1.404.165,71

LIVRO DIÁRIO

CPL - TRIZIDELA DO VALE

EDCOM ESTRUTURA CONSTRUÇÕES E SERVIÇOS LTDA - EPP

PROC. 1503001/2021 0283

RUA NOVA, 395 - CENTRO CEP : 65727-000

FLS. 55

TRIZIDELA DO VALE / MA

RUB. _____

CNPJ / CEI : 18.387.990/0001-28

Inscrição Estadual: 124129510

Local de Registro : JUCEMA

Data do Registro : 28/06/2013 Nº do Registro : 21200828930

Período Movimento: 01/01/2019 a 31/12/2019

LIVRO : 0006

FOLHA: 13

Data	Lançamento	Conta Débito Conta Crédito Histórico / Complemento	Valor
		De Transporte =====> Débitos :	1.404.165,71
		Créditos :	1.404.165,71
21/06	92.0000	1.01.01.01.0001 - CAIXA MATRIZ 3.01.01.02.0001 - SERVIÇOS PRESTADOS 002 - Serviços Prestados Ref. NF N° 06/2019	4.494,03
		Total Débitos	4.494,03
		Total Créditos	4.494,03
25/06	93.0000	1.01.01.01.0001 - CAIXA MATRIZ 3.01.01.02.0001 - SERVIÇOS PRESTADOS 002 - Serviços Prestados Ref. NF N° 06/2019	4.993,36
		Total Débitos	4.993,36
		Total Créditos	4.993,36
29/06	94.0000	4.01.01.03.0012 - SIMPLES 2.01.03.01.0006 - SIMPLES A RECOLHER 140 - Provisão do Simples ref. mês: 06/2019 Provisão do Simples Nacional	3.308,61
		Total Débitos	3.308,61
		Total Créditos	3.308,61
30/06	95.0000	4.01.01.03.0001 - ICMS 2.01.03.01.0004 - ICMS A RECOLHER 139 - Vr da provisão de ICMS no mês 06/2019 Provisão do ICMS	7,35
30/06	96.0000	4.01.01.02.0012 - PRO-LABORE 1.01.01.01.0001 - CAIXA MATRIZ 045 - Pagamento de Pro-labore ref. mês: Pro-labore	998,00
30/06	97.0000	1.01.01.01.0001 - CAIXA MATRIZ 3.01.01.02.0001 - SERVIÇOS PRESTADOS 002 - Serviços Prestados Ref. NF N° 06/2019	6.990,71
30/06	98.0000	4.01.03.01.0002 - CUSTO DE PRESTAÇÃO DE SERVIÇOS (CPS) 1.01.01.01.0001 - CAIXA MATRIZ 165 - Custos S/ Serviços prestados ref. mês: JUNHO	34.953,55
		Total Débitos	42.949,61
		Total Créditos	42.949,61
		Total do Mês =====> Débitos :	1.459.911,32
		Créditos :	1.459.911,32
		A Transportar =====> Débitos :	1.459.911,32
		Créditos :	1.459.911,32

LIVRO DIÁRIO

CPL - TRIZIDELA DO VALE

EDCOM ESTRUTURA CONSTRUÇOES E SERVICOS LTDA - EPP

PROC. 1503001/2019 0283

RUA NOVA, 395 - CENTRO CEP : 65727-000

FLS. 58

TRIZIDELA DO VALE / MA

RUB. _____

CNPJ / CEI : 18.387.990/0001-28

Inscrição Estadual: 124129510

Local de Registro : JUCEMA

Data do Registro : 28/06/2013 N° do Registro : 21200828930

Período Movimento: 01/01/2019 a 31/12/2019

LIVRO : 0006

FOLHA: 14

Data	Lançamento	Conta Débito Conta Crédito Histórico / Complemento	Valor
		De Transporte =====> Débitos :	1.459.911,32
		Créditos :	1.459.911,32
01/07	99.0000	4.01.01.02.0003 - ENERGIA ELETRICA 1.01.01.01.0001 - CAIXA MATRIZ 032 - Pagamento a ENERGIA ref. conta do mês: 07/2019 Energia / CEMAR	307,08
		Total Débitos	307,08
		Total Créditos	307,08
03/07	100.0000	1.01.01.01.0001 - CAIXA MATRIZ 3.01.01.02.0001 - SERVIÇOS PRESTADOS 002 - Serviços Prestados Ref. NF N° 07/2019	6.990,71
		Total Débitos	6.990,71
		Total Créditos	6.990,71
05/07	101.0000	1.01.01.01.0001 - CAIXA MATRIZ 3.01.01.02.0001 - SERVIÇOS PRESTADOS 002 - Serviços Prestados Ref. NF N° 07/2019	4.993,36
		Total Débitos	4.993,36
		Total Créditos	4.993,36
07/07	102.0000	4.01.01.02.0006 - HONORARIOS CONTABEIS 1.01.01.01.0001 - CAIXA MATRIZ 186 - Pag. de Honorarios a pagar ref. mês 07/2019 Honorários Contábeis	400,00
		Total Débitos	400,00
		Total Créditos	400,00
09/07	103.0000	1.01.01.01.0001 - CAIXA MATRIZ 3.01.01.02.0001 - SERVIÇOS PRESTADOS 002 - Serviços Prestados Ref. NF N° 07/2019	4.494,03
		Total Débitos	4.494,03
		Total Créditos	4.494,03
11/07	104.0000	4.01.01.04.0014 - DESPESAS DIVERSAS 1.01.01.01.0001 - CAIXA MATRIZ 040 - Pagamento efetuado conforme Despesas Diversas	664,67
		Total Débitos	664,67
		Total Créditos	664,67
13/07	105.0000	1.01.01.01.0001 - CAIXA MATRIZ 3.01.01.02.0001 - SERVIÇOS PRESTADOS 002 - Serviços Prestados Ref. NF N° 07/2019	5.492,70
		Total Débitos	5.492,70
		Total Créditos	5.492,70
14/07	106.0000	2.01.03.01.0004 - ICMS A RECOLHER 1.01.01.01.0001 - CAIXA MATRIZ 128 - Pago DARE ref. mês: 06/2019 ICMS	7,35
14/07	107.0000	4.01.01.02.0010 - AGUA E ESGOTO 1.01.01.01.0001 - CAIXA MATRIZ 033 - Pagto conta de Agua ref. ao mês: Água e Esgoto / CAEMA	77,12
		Total Débitos	84,47
		Total Créditos	84,47
17/07	108.0000	2.01.03.01.0006 - SIMPLES A RECOLHER 1.01.01.01.0001 - CAIXA MATRIZ 031 - Pagamento de DARF Simples ref. mês: 06/2019 DAS	3.308,61
		Total Débitos	3.308,61
		Total Créditos	3.308,61
		A Transportar =====> Débitos :	1.486.646,95
		Créditos :	1.486.646,95

LIVRO DIÁRIO

CPL - TRIZIDELA DO VALE

EDCOM ESTRUTURA CONSTRUÇÕES E SERVIÇOS LTDA - EPP

PROC. 1503001/2021

FLS. 57

0283

RUA NOVA, 395 - CENTRO CEP : 65727-000

TRIZIDELA DO VALE / MA

CNPJ / CEI : 18.387.990/0001-28

Local de Registro : JUCEMA

Período Movimento: 01/01/2019 a 31/12/2019

Inscrição Estadual: 124129510

Data do Registro : 28/06/2013 Nº do Registro : 21200828930

LIVRO : 0006

FOLHA: 15

Data	Lançamento	Conta Débito Conta Crédito Histórico / Complemento	Valor
		De Transporte =====> Débitos :	1.486.646,95
		Créditos :	1.486.646,95
18/07	109.0000	1.01.01.01.0001 - CAIXA MATRIZ 3.01.01.02.0001 - SERVIÇOS PRESTADOS 002 - Serviços Prestados Ref. NF N° 07/2019	8.488,72
		Total Débitos	8.488,72
		Total Créditos	8.488,72
22/07	110.0000	1.01.01.01.0001 - CAIXA MATRIZ 3.01.01.02.0001 - SERVIÇOS PRESTADOS 002 - Serviços Prestados Ref. NF N° 07/2019	5.992,04
		Total Débitos	5.992,04
		Total Créditos	5.992,04
26/07	111.0000	1.01.01.01.0001 - CAIXA MATRIZ 3.01.01.02.0001 - SERVIÇOS PRESTADOS 002 - Serviços Prestados Ref. NF N° 07/2019	3.994,69
		Total Débitos	3.994,69
		Total Créditos	3.994,69
29/07	112.0000	1.01.01.01.0001 - CAIXA MATRIZ 3.01.01.02.0001 - SERVIÇOS PRESTADOS 002 - Serviços Prestados Ref. NF N° 07/2019	9.487,39
		Total Débitos	9.487,39
		Total Créditos	9.487,39
30/07	113.0000	4.01.01.02.0012 - PRO-LABORE 1.01.01.01.0001 - CAIXA MATRIZ 045 - Pagamento de Pro-labore ref. mês: Pro-labore	998,00
		Total Débitos	998,00
		Total Créditos	998,00
31/07	114.0000	4.01.01.03.0012 - SIMPLES 2.01.03.01.0006 - SIMPLES A RECOLHER 140 - Provisão do Simples ref. mês: 07/2019 Provisão do Simples Nacional	3.425,84
31/07	115.0000	4.01.03.01.0002 - CUSTO DE PRESTAÇÃO DE SERVIÇOS (CPS) 1.01.01.01.0001 - CAIXA MATRIZ 165 - Custos S/ Serviços prestados ref. mês: JULHO	34.953,55
		Total Débitos	38.379,39
		Total Créditos	38.379,39
Total do Mês =====>		Débitos :	1.553.987,18
		Créditos :	1.553.987,18
A Transportar =====>		Débitos :	1.553.987,18
		Créditos :	1.553.987,18

LIVRO DIÁRIO

CPL - TRIZIDELA DO VALE

EDCOM ESTRUTURA CONSTRUÇÕES E SERVIÇOS LTDA - EPP

1503001/2021

0283

RUA NOVA, 395 - CENTRO CEP : 65727-000

TRIZIDELA DO VALE / MA

CNPJ / CEI : 18.387.990/0001-28

Local de Registro : JUCEMA

Período Movimento: 01/01/2019 a 31/12/2019

Inscrição Estadual: 124129510

Data do Registro : 28/06/2013 N° do Registro : 21200828930

LIVRO : 0006

FOLHA: 16

Data	Lançamento	Conta Débito Conta Crédito Histórico / Complemento	Valor
		De Transporte =====> Débitos :	1.553.987,18
		Créditos :	1.553.987,18
03/08	116.0000	1.01.01.01.0001 - CAIXA MATRIZ 3.01.01.02.0001 - SERVIÇOS PRESTADOS 002 - Serviços Prestados Ref. NF N° 08/2019	9.487,39
		Total Débitos	9.487,39
		Total Créditos	9.487,39
05/08	117.0000	1.01.01.01.0001 - CAIXA MATRIZ 3.01.01.02.0001 - SERVIÇOS PRESTADOS 002 - Serviços Prestados Ref. NF N° 08/2019	3.994,69
		Total Débitos	3.994,69
		Total Créditos	3.994,69
06/08	118.0000	4.01.01.02.0003 - ENERGIA ELETRICA 1.01.01.01.0001 - CAIXA MATRIZ 032 - Pagamento a ENERGIA ref. conta do mês: 08/2019 Energia / CEMAR	442,19
		Total Débitos	442,19
		Total Créditos	442,19
07/08	119.0000	4.01.01.02.0006 - HONORARIOS CONTABEIS 1.01.01.01.0001 - CAIXA MATRIZ 186 - Pag. de Honorarios a pagar ref. mês 08/2019 Honorários Contábeis	400,00
		Total Débitos	400,00
		Total Créditos	400,00
09/08	120.0000	1.01.01.01.0001 - CAIXA MATRIZ 3.01.01.02.0001 - SERVIÇOS PRESTADOS 002 - Serviços Prestados Ref. NF N° 08/2019	5.992,04
		Total Débitos	5.992,04
		Total Créditos	5.992,04
13/08	121.0000	1.01.01.01.0001 - CAIXA MATRIZ 3.01.01.02.0001 - SERVIÇOS PRESTADOS 002 - Serviços Prestados Ref. NF N° 08/2019	8.488,72
		Total Débitos	8.488,72
		Total Créditos	8.488,72
15/08	122.0000	4.01.01.04.0014 - DESPESAS DIVERSAS 1.01.01.01.0001 - CAIXA MATRIZ 040 - Pagamento efetuado conforme Despesas Diversas	745,24
15/08	123.0000	4.01.01.02.0010 - AGUA E ESGOTO 1.01.01.01.0001 - CAIXA MATRIZ 033 - Pagto conta de Agua ref. ao mês: Água e Esgoto / CAEMA	97,69
		Total Débitos	842,93
		Total Créditos	842,93
16/08	124.0000	1.01.01.01.0001 - CAIXA MATRIZ 3.01.01.02.0001 - SERVIÇOS PRESTADOS 002 - Serviços Prestados Ref. NF N° 08/2019	5.492,70
		Total Débitos	5.492,70
		Total Créditos	5.492,70
20/08	125.0000	2.01.03.01.0006 - SIMPLES A RECOLHER 1.01.01.01.0001 - CAIXA MATRIZ 031 - Pagamento de DARF Simples ref. mês: 07/2019 DAS	3.425,84
20/08	126.0000	1.01.01.01.0001 - CAIXA MATRIZ 3.01.01.02.0001 - SERVIÇOS PRESTADOS 002 - Serviços Prestados Ref. NF N° 08/2019	4.494,03
		A Transportar =====> Débitos :	1.597.047,71
		Créditos :	1.597.047,71

LIVRO DIÁRIO

CPL - TRIZIDELA DO VALE

PROC. 1503001/21
 FLS. 59
 RES.

0283

EDCOM ESTRUTURA CONSTRUÇOES E SERVICOS LTDA - EPP

RUA NOVA, 395 - CENTRO CEP : 65727-000

TRIZIDELA DO VALE / MA

CNPJ / CEI : 18.387.990/0001-28

Local de Registro : JUCEMA

Período Movimento: 01/01/2019 a 31/12/2019

Inscrição Estadual: 124129510

Data do Registro : 28/06/2013 N° do Registro : 21200828930

LIVRO : 0006

FOLHA: 17

Data	Lançamento	Conta Débito Conta Crédito Histórico / Complemento	Valor			
		De Transporte =====>	Débitos :	1.597.047,71	Créditos :	1.597.047,71
			Total Débitos	7.919,87	Total Créditos	7.919,87
25/08	127.0000	1.01.01.01.0001 - CAIXA MATRIZ 3.01.01.02.0001 - SERVIÇOS PRESTADOS 002 - Serviços Prestados Ref. NF N° 08/2019		4.993,36		
			Total Débitos	4.993,36	Total Créditos	4.993,36
29/08	128.0000	4.01.01.03.0012 - SIMPLES 2.01.03.01.0006 - SIMPLES A RECOLHER 140 - Provisão do Simples ref. mês: 08/2019 Provisão do Simples Nacional		3.522,85		
29/08	129.0000	4.01.01.02.0012 - PRO-LABORE 1.01.01.01.0001 - CAIXA MATRIZ 045 - Pagamento de Pro-labore ref. mês: Pro-labore		998,00		
29/08	130.0000	1.01.01.01.0001 - CAIXA MATRIZ 3.01.01.02.0001 - SERVIÇOS PRESTADOS 002 - Serviços Prestados Ref. NF N° 08/2019		6.990,71		
			Total Débitos	11.511,56	Total Créditos	11.511,56
31/08	131.0000	4.01.03.01.0002 - CUSTO DE PRESTAÇÃO DE SERVIÇOS (CPS) 1.01.01.01.0001 - CAIXA MATRIZ 165 - Custos S/ Serviços prestados ref. mês: AGOSTO		34.953,55		
			Total Débitos	34.953,55	Total Créditos	34.953,55
		Total do Mês =====>	Débitos :	1.648.506,18	Créditos :	1.648.506,18
		A Transportar =====>	Débitos :	1.648.506,18	Créditos :	1.648.506,18

LIVRO DIÁRIO

EDCOM ESTRUTURA CONSTRUÇÕES E SERVIÇOS LTDA - EPP

RUA NOVA, 395 - CENTRO CEP : 65727-000

TRIZIDELA DO VALE / MA

CNPJ / CEI : 18.387.990/0001-28

Local de Registro : JUCEMA

Período Movimento: 01/01/2019 a 31/12/2019

CPL - TRIZIDELA DO VALE

PROC. 1503001/20 21

0283

FLS. 60

Inscrição Estadual: 124129540

Data do Registro : 28/06/2013 Nº do Registro : 21200828930

LIVRO : 0006

FOLHA: 18

Data	Lançamento	Conta Débito Conta Crédito Histórico / Complemento	Valor
		De Transporte =====> Débitos :	1.648.506,18
		Créditos :	1.648.506,18
02/09	132.0000	1.01.01.01.0001 - CAIXA MATRIZ 3.01.01.02.0001 - SERVIÇOS PRESTADOS 002 - Serviços Prestados Ref. NF N° 09/2019	6.990,71
		Total Débitos	6.990,71
		Total Créditos	6.990,71
06/09	133.0000	4.01.01.02.0003 - ENERGIA ELETRICA 1.01.01.01.0001 - CAIXA MATRIZ 032 - Pagamento a ENERGIA ref. conta do mês: 09/2019 Energia / CEMAR	374,64
06/09	134.0000	1.01.01.01.0001 - CAIXA MATRIZ 3.01.01.02.0001 - SERVIÇOS PRESTADOS 002 - Serviços Prestados Ref. NF N° 09/2019	4.993,36
		Total Débitos	5.368,00
		Total Créditos	5.368,00
07/09	135.0000	4.01.01.02.0006 - HONORARIOS CONTABEIS 1.01.01.01.0001 - CAIXA MATRIZ 186 - Pag. de Honorarios a pagar ref. mês 09/2019 Honorários Contábeis	400,00
		Total Débitos	400,00
		Total Créditos	400,00
11/09	136.0000	4.01.01.04.0014 - DESPESAS DIVERSAS 1.01.01.01.0001 - CAIXA MATRIZ 040 - Pagamento efetuado conforme Despesas Diversas	704,96
11/09	137.0000	1.01.01.01.0001 - CAIXA MATRIZ 3.01.01.02.0001 - SERVIÇOS PRESTADOS 002 - Serviços Prestados Ref. NF N° 09/2019	4.494,03
		Total Débitos	5.198,99
		Total Créditos	5.198,99
12/09	138.0000	1.01.01.01.0001 - CAIXA MATRIZ 3.01.01.02.0001 - SERVIÇOS PRESTADOS 002 - Serviços Prestados Ref. NF N° 09/2019	5.492,70
		Total Débitos	5.492,70
		Total Créditos	5.492,70
14/09	139.0000	4.01.01.02.0010 - AGUA E ESGOTO 1.01.01.01.0001 - CAIXA MATRIZ 033 - Pagto conta de Agua ref. ao mês: Água e Esgoto / CAEMA	97,69
		Total Débitos	97,69
		Total Créditos	97,69
16/09	140.0000	1.01.01.01.0001 - CAIXA MATRIZ 3.01.01.02.0001 - SERVIÇOS PRESTADOS 002 - Serviços Prestados Ref. NF N° 09/2019	8.488,72
		Total Débitos	8.488,72
		Total Créditos	8.488,72
18/09	141.0000	2.01.03.01.0006 - SIMPLES A RECOLHER 1.01.01.01.0001 - CAIXA MATRIZ 031 - Pagamento de DARF Simples ref. mês: 08/2019 DAS	3.522,85
		Total Débitos	3.522,85
		Total Créditos	3.522,85
22/09	142.0000	1.01.01.01.0001 - CAIXA MATRIZ 3.01.01.02.0001 - SERVIÇOS PRESTADOS 002 - Serviços Prestados Ref. NF N° 09/2019	5.992,04
		A Transportar =====> Débitos :	1.690.057,88
		Créditos :	1.690.057,88

LIVRO DIÁRIO

CPL - TRIZIDELA DO VALE

EDCOM ESTRUTURA CONSTRUÇÕES E SERVIÇOS LTDA - EPP

PROC. 1503001/2021

0283

RUA NOVA, 395 - CENTRO CEP : 65727-000

FLS. 62

TRIZIDELA DO VALE / MA

RUB.

CNPJ / CEI : 18.387.990/0001-28

Inscrição Estadual: 124129510

Local de Registro : JUCEMA

Data do Registro : 28/06/2013 Nº do Registro : 21200828930

Período Movimento: 01/01/2019 a 31/12/2019

LIVRO : 0006

FOLHA: 19

Data	Lançamento	Conta Débito Conta Crédito Histórico / Complemento	Valor
		De Transporte =====> Débitos :	1.690.057,88
		Créditos :	1.690.057,88
25/09	143.0000	1.01.01.01.0001 - CAIXA MATRIZ 3.01.01.02.0001 - SERVIÇOS PRESTADOS 002 - Serviços Prestados Ref. NF N° 09/2019	Total Débitos 5.992,04 Total Créditos 3.994,69
28/09	144.0000	1.01.01.01.0001 - CAIXA MATRIZ 3.01.01.02.0001 - SERVIÇOS PRESTADOS 002 - Serviços Prestados Ref. NF N° 09/2019	Total Débitos 3.994,69 Total Créditos 9.487,39
30/09	145.0000	4.01.01.03.0012 - SIMPLES 2.01.03.01.0006 - SIMPLES A RECOLHER 140 - Provisão do Simples ref. mês: 09/2019 Provisão do Simples Nacional	Total Débitos 9.487,39 Total Créditos 3.522,85
30/09	146.0000	4.01.01.02.0012 - PRO-LABORE 1.01.01.01.0001 - CAIXA MATRIZ 045 - Pagamento de Pro-labore ref. mês: Pro-labore	Total Débitos 998,00 Total Créditos 34.953,55
30/09	147.0000	4.01.03.01.0002 - CUSTO DE PRESTAÇÃO DE SERVIÇOS (CPS) 1.01.01.01.0001 - CAIXA MATRIZ 165 - Custos S/ Serviços prestados ref. mês: SETEMBRO	Total Débitos 39.474,40 Total Créditos 39.474,40
Total do Mês =====>		Débitos :	1.743.014,36
		Créditos :	1.743.014,36
		A Transportar =====> Débitos :	1.743.014,36
		Créditos :	1.743.014,36

LIVRO DIÁRIO

CPL - TRIZIDELA DO VALE

EDCOM ESTRUTURA CONSTRUÇÕES E SERVIÇOS LTDA - EPP

PROC. 1503001/2021

0283

RUA NOVA, 395 - CENTRO CEP : 65727-000

FLS. 62

TRIZIDELA DO VALE / MA

RUB. _____

CNPJ / CEI : 18.387.990/0001-28

Inscrição Estadual: 124129510

Local de Registro : JUCEMA

Data do Registro : 28/06/2013 Nº do Registro : 21200828930

Período Movimento: 01/01/2019 a 31/12/2019

LIVRO : 0006

FOLHA: 20

Data	Lançamento	Conta Débito Conta Crédito Histórico / Complemento	Valor
		De Transporte =====> Débitos :	1.743.014,36
		Créditos :	1.743.014,36
03/10	148.0000	1.01.01.01.0001 - CAIXA MATRIZ 3.01.01.02.0001 - SERVIÇOS PRESTADOS 002 - Serviços Prestados Ref. NF N° 10/2019	9.487,39
		Total Débitos	9.487,39
		Total Créditos	9.487,39
04/10	149.0000	4.01.01.02.0003 - ENERGIA ELETRICA 1.01.01.01.0001 - CAIXA MATRIZ 032 - Pagamento a ENERGIA ref. conta do mês: 10/2019 Energia / CEMAR	331,65
		Total Débitos	331,65
		Total Créditos	331,65
07/10	150.0000	1.01.01.01.0001 - CAIXA MATRIZ 3.01.01.02.0001 - SERVIÇOS PRESTADOS 002 - Serviços Prestados Ref. NF N° 10/2019	3.994,69
		Total Débitos	3.994,69
		Total Créditos	3.994,69
08/10	151.0000	1.01.01.01.0001 - CAIXA MATRIZ 3.01.01.02.0001 - SERVIÇOS PRESTADOS 002 - Serviços Prestados Ref. NF N° 10/2019	5.992,04
		Total Débitos	5.992,04
		Total Créditos	5.992,04
10/10	152.0000	4.01.01.04.0014 - DESPESAS DIVERSAS 1.01.01.01.0001 - CAIXA MATRIZ 040 - Pagamento efetuado conforme Despesas Diversas	704,96
10/10	153.0000	4.01.01.02.0006 - HONORARIOS CONTABEIS 1.01.01.01.0001 - CAIXA MATRIZ 186 - Pag. de Honorários a pagar ref. mês 10/2019 Honorários Contábeis	400,00
		Total Débitos	1.104,96
		Total Créditos	1.104,96
12/10	154.0000	1.01.01.01.0001 - CAIXA MATRIZ 3.01.01.02.0001 - SERVIÇOS PRESTADOS 002 - Serviços Prestados Ref. NF N° 10/2019	8.488,72
		Total Débitos	8.488,72
		Total Créditos	8.488,72
14/10	155.0000	4.01.01.02.0010 - AGUA E ESGOTO 1.01.01.01.0001 - CAIXA MATRIZ 033 - Pagto conta de Agua ref. ao mês: Água e Esgoto / CAEMA	56,56
		Total Débitos	56,56
		Total Créditos	56,56
17/10	156.0000	2.01.03.01.0006 - SIMPLES A RECOLHER 1.01.01.01.0001 - CAIXA MATRIZ 031 - Pagamento de DARF Simples ref. mês: 09/2019 DAS	3.522,85
		Total Débitos	3.522,85
		Total Créditos	3.522,85
18/10	157.0000	1.01.01.01.0001 - CAIXA MATRIZ 3.01.01.02.0001 - SERVIÇOS PRESTADOS 002 - Serviços Prestados Ref. NF N° 10/2019	5.492,70
		Total Débitos	5.492,70
		Total Créditos	5.492,70
		A Transportar =====> Débitos :	1.781.485,92
		Créditos :	1.781.485,92

LIVRO DIÁRIO

CPL - TRIZIDELA DO VALE

EDCOM ESTRUTURA CONSTRUÇÕES E SERVIÇOS LTDA - EPPPROD. 150300212021
FLS. 63

0283

RUA NOVA, 395 - CENTRO CEP : 65727-000

TRIZIDELA DO VALE / MA

CNPJ / CEI : 18.387.990/0001-28

Local de Registro : JUCEMA

Período Movimento: 01/01/2019 a 31/12/2019

Inscrição Estadual: 124129510

Data do Registro : 28/06/2013 Nº do Registro : 21200828930

LIVRO : 0006

FOLHA: 21

Data	Lançamento	Conta Débito Conta Crédito Histórico / Complemento	Valor
		De Transporte =====> Débitos :	1.781.485,92
		Créditos :	1.781.485,92
22/10	158.0000	1.01.01.01.0001 - CAIXA MATRIZ 3.01.01.02.0001 - SERVIÇOS PRESTADOS 002 - Serviços Prestados Ref. NF N° 10/2019	4.494,03
		Total Débitos	4.494,03
		Total Créditos	4.494,03
27/10	159.0000	1.01.01.01.0001 - CAIXA MATRIZ 3.01.01.02.0001 - SERVIÇOS PRESTADOS 002 - Serviços Prestados Ref. NF N° 10/2019	4.993,36
		Total Débitos	4.993,36
		Total Créditos	4.993,36
30/10	160.0000	4.01.01.03.0012 - SIMPLES 2.01.03.01.0006 - SIMPLES A RECOLHER 140 - Provisão do Simples ref. mês: 10/2019 Provisão do Simples Nacional	3.604,46
30/10	161.0000	1.01.01.01.0001 - CAIXA MATRIZ 3.01.01.02.0001 - SERVIÇOS PRESTADOS 002 - Serviços Prestados Ref. NF N° 10/2019	6.990,71
		Total Débitos	10.595,17
		Total Créditos	10.595,17
31/10	162.0000	4.01.01.02.0012 - PRO-LABORE 1.01.01.01.0001 - CAIXA MATRIZ 045 - Pagamento de Pro-labore ref. mês: Pro-labore	998,00
31/10	163.0000	4.01.03.01.0002 - CUSTO DE PRESTAÇÃO DE SERVIÇOS (CPS) 1.01.01.01.0001 - CAIXA MATRIZ 165 - Custos S/ Serviços prestados ref. mês: OUTUBRO	34.953,65
		Total Débitos	35.951,65
		Total Créditos	35.951,65
		Total do Mês =====> Débitos :	1.837.520,13
		Créditos :	1.837.520,13
		A Transportar =====> Débitos :	1.837.520,13
		Créditos :	1.837.520,13

SECRET

000000

THE UNITED STATES OF AMERICA

OFFICE OF THE SECRETARY OF DEFENSE

WASHINGTON, D.C. 20301

MEMORANDUM FOR THE SECRETARY OF DEFENSE

DATE: 10/10/68

FROM: [Illegible]

SUBJECT: [Illegible]

[Illegible text]

[Illegible text]

[Illegible text]

[Illegible text]

[Illegible text]

[Illegible text]

[Illegible text]

[Illegible text]

[Illegible text]

[Illegible text]

[Illegible text]

LIVRO DIÁRIO

CPL - TRIZIDELA DO VALE

PROC. 1503001/2021

FLS. 64

0283

EDCOM ESTRUTURA CONSTRUÇÕES E SERVIÇOS LTDA - EPP

RUA NOVA, 395 - CENTRO CEP : 65727-000

TRIZIDELA DO VALE / MA

CNPJ / CEI : 18.387.990/0001-28

Local de Registro : JUCEMA

Período Movimento: 01/01/2019 a 31/12/2019

Inscrição Estadual: 124129510

Data do Registro : 28/06/2013 N° do Registro : 21200828930

LIVRO : 0006

FOLHA: 22

Data	Lançamento	Conta Débito Conta Crédito Histórico / Complemento	Valor
		De Transporte =====> Débitos :	1.837.520,13
		Créditos :	1.837.520,13
02/11	164.0000	1.01.01.01.0001 - CAIXA MATRIZ 3.01.01.02.0001 - SERVIÇOS PRESTADOS 002 - Serviços Prestados Ref. NF N° 11/2019	6.990,71
		Total Débitos	6.990,71
		Total Créditos	6.990,71
04/11	165.0000	4.01.01.02.0003 - ENERGIA ELETRICA 1.01.01.01.0001 - CAIXA MATRIZ 032 - Pagamento a ENERGIA ref. conta do mês: 11/2019 Energia / CEMAR	472,90
		Total Débitos	472,90
		Total Créditos	472,90
05/11	166.0000	1.01.01.01.0001 - CAIXA MATRIZ 3.01.01.02.0001 - SERVIÇOS PRESTADOS 002 - Serviços Prestados Ref. NF N° 11/2019	4.993,36
		Total Débitos	4.993,36
		Total Créditos	4.993,36
07/11	167.0000	4.01.01.02.0006 - HONORARIOS CONTABEIS 1.01.01.01.0001 - CAIXA MATRIZ 186 - Pag. de Honorarios a pagar ref. mês 11/2019 Honorários Contábeis	400,00
		Total Débitos	400,00
		Total Créditos	400,00
11/11	168.0000	1.01.01.01.0001 - CAIXA MATRIZ 3.01.01.02.0001 - SERVIÇOS PRESTADOS 002 - Serviços Prestados Ref. NF N° 11/2019	4.494,03
		Total Débitos	4.494,03
		Total Créditos	4.494,03
12/11	169.0000	4.01.01.04.0014 - DESPESAS DIVERSAS 1.01.01.01.0001 - CAIXA MATRIZ 040 - Pagamento efetuado conforme Despesas Diversas	664,67
12/11	170.0000	4.01.01.02.0010 - AGUA E ESGOTO 1.01.01.01.0001 - CAIXA MATRIZ 033 - Pagto conta de Agua ref. ao mês: Água e Esgoto / CAEMA	56,56
		Total Débitos	721,23
		Total Créditos	721,23
15/11	171.0000	1.01.01.01.0001 - CAIXA MATRIZ 3.01.01.02.0001 - SERVIÇOS PRESTADOS 002 - Serviços Prestados Ref. NF N° 11/2019	5.492,70
		Total Débitos	5.492,70
		Total Créditos	5.492,70
18/11	172.0000	2.01.03.01.0006 - SIMPLES A RECOLHER 1.01.01.01.0001 - CAIXA MATRIZ 031 - Pagamento de DARF Simples ref. mês: 10/2019 DAS	3.604,46
		Total Débitos	3.604,46
		Total Créditos	3.604,46
19/11	173.0000	1.01.01.01.0001 - CAIXA MATRIZ 3.01.01.02.0001 - SERVIÇOS PRESTADOS 002 - Serviços Prestados Ref. NF N° 11/2019	8.488,72
		Total Débitos	8.488,72
		Total Créditos	8.488,72
		A Transportar =====> Débitos :	1.873.178,24
		Créditos :	1.873.178,24

11/17/1941

100-100000

RECEIVED FROM THE OFFICE OF THE ATTORNEY GENERAL

FOR THE YEAR ENDING 1941

AMOUNT \$ 100,000.00

DATE 11/17/1941

BY [Signature]

IN WITNESS WHEREOF

STATE OF CALIFORNIA

DEPARTMENT OF REVENUE

100-100000

100-100000

100-100000

100-100000

100-100000

100-100000

100-100000

100-100000

100-100000

100-100000

100-100000

100-100000

100-100000

100-100000

100-100000

100-100000

100-100000

100-100000

LIVRO DIÁRIO

EDCOM ESTRUTURA CONSTRUÇÕES E SERVIÇOS LTDA - EPP

RUA NOVA, 395 - CENTRO CEP : 65727-000

TRIZIDELA DO VALE / MA

CNPJ / CEI : 18.387.990/0001-28

Local de Registro : JUCEMA

Período Movimento: 01/01/2019 a 31/12/2019

COL. TRIZIDELA DO VALE
 PROC. 1503001 / 20. 21 0283
 FLS. 65
 RUB. _____
 Inscrição Estadual: 124129510
 Data do Registro : 28/06/2013 N° do Registro : 21200828930
 LIVRO : 0006 FOLHA: 23

Data	Lançamento	Conta Débito Conta Crédito Histórico / Complemento	Valor
		De Transporte =====> Débitos :	1.873.178,24
		Créditos :	1.873.178,24
22/11	174.0000	1.01.01.01.0001 - CAIXA MATRIZ 3.01.01.02.0001 - SERVIÇOS PRESTADOS 002 - Serviços Prestados Ref. NF N° 11/2019	5.992,04
		Total Débitos	5.992,04
		Total Créditos	5.992,04
27/11	175.0000	1.01.01.01.0001 - CAIXA MATRIZ 3.01.01.02.0001 - SERVIÇOS PRESTADOS 002 - Serviços Prestados Ref. NF N° 11/2019	3.994,69
		Total Débitos	3.994,69
		Total Créditos	3.994,69
29/11	176.0000	1.01.01.01.0001 - CAIXA MATRIZ 3.01.01.02.0001 - SERVIÇOS PRESTADOS 002 - Serviços Prestados Ref. NF N° 11/2019	9.487,39
		Total Débitos	9.487,39
		Total Créditos	9.487,39
30/11	177.0000	4.01.01.03.0012 - SIMPLES 2.01.03.01.0006 - SIMPLES A RECOLHER 140 - Provisão do Simples ref. mês: 11/2019 Provisão do Simples Nacional	3.645,04
30/11	178.0000	4.01.01.02.0012 - PRO-LABORE 1.01.01.01.0001 - CAIXA MATRIZ 045 - Pagamento de Pro-labore ref. mês: Pro-labore	998,00
30/11	179.0000	4.01.03.01.0002 - CUSTO DE PRESTAÇÃO DE SERVIÇOS (CPS) 1.01.01.01.0001 - CAIXA MATRIZ 165 - Custos S/ Serviços prestados ref. mês: NOVEMBRO	34.953,55
		Total Débitos	39.596,59
		Total Créditos	39.596,59
Total do Mês =====>		Débitos :	1.932.248,95
		Créditos :	1.932.248,95
		A Transportar =====>	Débitos :
			1.932.248,95
			Créditos :
			1.932.248,95

1950

...

...

...

...

...

...

...

LIVRO DIÁRIO

EDCOM ESTRUTURA CONSTRUCOES E SERVICOS LTDA - EPP

PROC. 1503001/21 0283

RUA NOVA, 395 - CENTRO CEP : 65727-000

FLS. 66

TRIZIDELA DO VALE / MA

CNPJ / CEI : 18.387.990/0001-28

Inscrição Estadual: 124129510

Local de Registro : JUCEMA

Data do Registro : 28/06/2013 N° do Registro : 21200828930

Período Movimento: 01/01/2019 a 31/12/2019

LIVRO : 0006

FOLHA: 24

Data	Lançamento	Conta Débito Conta Crédito Histórico / Complemento	Valor
		De Transporte =====> Débitos :	1.932.248,95
		Créditos :	1.932.248,95
01/12	180.0000	1.01.01.01.0001 - CAIXA MATRIZ 3.01.01.02.0001 - SERVIÇOS PRESTADOS 002 - Serviços Prestados Ref. NF N° 12/2019	9.487,39
		Total Débitos	9.487,39
		Total Créditos	9.487,39
05/12	181.0000	4.01.01.02.0003 - ENERGIA ELETRICA 1.01.01.01.0001 - CAIXA MATRIZ 032 - Pagamento a ENERGIA ref. conta do mês: 12/2019 Energia / CEMAR	386,92
		Total Débitos	386,92
		Total Créditos	386,92
06/12	182.0000	1.01.01.01.0001 - CAIXA MATRIZ 3.01.01.02.0001 - SERVIÇOS PRESTADOS 002 - Serviços Prestados Ref. NF N° 12/2019	3.994,69
		Total Débitos	3.994,69
		Total Créditos	3.994,69
07/12	183.0000	4.01.01.02.0006 - HONORÁRIOS CONTÁBEIS 1.01.01.01.0001 - CAIXA MATRIZ 186 - Pag. de Honorários a pagar ref. mês 12/2019 Honorários Contábeis	400,00
		Total Débitos	400,00
		Total Créditos	400,00
08/12	184.0000	4.01.01.02.0010 - AGUA E ESGOTO 1.01.01.01.0001 - CAIXA MATRIZ 033 - Pagto conta de Agua ref. ao mês: Água e Esgoto / CAEMA	66,84
		Total Débitos	66,84
		Total Créditos	66,84
11/12	185.0000	1.01.01.01.0001 - CAIXA MATRIZ 3.01.01.02.0001 - SERVIÇOS PRESTADOS 002 - Serviços Prestados Ref. NF N° 12/2019	5.992,04
		Total Débitos	5.992,04
		Total Créditos	5.992,04
12/12	186.0000	4.01.01.04.0014 - DESPESAS DIVERSAS 1.01.01.01.0001 - CAIXA MATRIZ 040 - Pagamento efetuado conforme Despesas Diversas	745,24
		Total Débitos	745,24
		Total Créditos	745,24
14/12	187.0000	1.01.01.01.0001 - CAIXA MATRIZ 3.01.01.02.0001 - SERVIÇOS PRESTADOS 002 - Serviços Prestados Ref. NF N° 12/2019	8.488,72
		Total Débitos	8.488,72
		Total Créditos	8.488,72
18/12	188.0000	2.01.03.01.0006 - SIMPLES A RECOLHER 1.01.01.01.0001 - CAIXA MATRIZ 031 - Pagamento de DARF Simples ref. mês: 11/2019 DAS	3.645,04
		Total Débitos	3.645,04
		Total Créditos	3.645,04
19/12	189.0000	1.01.01.01.0001 - CAIXA MATRIZ 3.01.01.02.0001 - SERVIÇOS PRESTADOS 002 - Serviços Prestados Ref. NF N° 12/2019	5.492,70
		Total Débitos	5.492,70
		Total Créditos	5.492,70
		A Transportar =====> Débitos :	1.970.948,53
		Créditos :	1.970.948,53

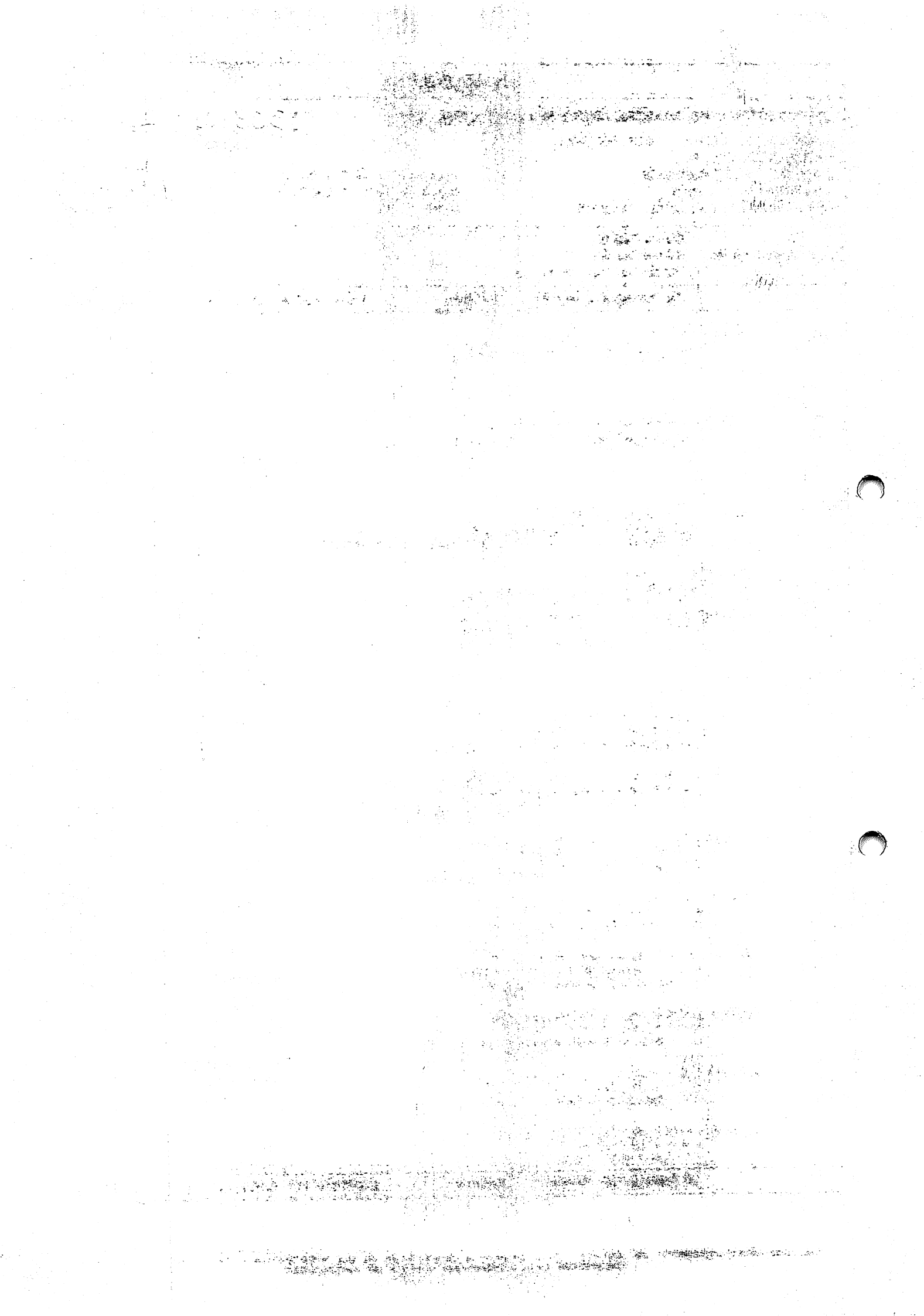

LIVRO DIÁRIO

PROG. 1303001 / 12 / 21
 FLS. 67 0283
 RUB. _____

EDCOM ESTRUTURA CONSTRUÇÕES E SERVIÇOS LTDA - EPP

RUA NOVA, 395 - CENTRO CEP : 65727-000
 TRIZIDELA DO VALE / MA
 CNPJ / CEI : 18.387.990/0001-28
 Local de Registro : JUCEMA
 Período Movimento: 01/01/2019 a 31/12/2019

Inscrição Estadual: 124129510
 Data do Registro : 28/06/2013 N° do Registro : 21200828930
 LIVRO : 0006

FOLHA: 25

Data	Lançamento	Conta Débito Conta Crédito Histórico / Complemento	Valor
		De Transporte =====> Débitos :	1.970.948,53
		Créditos :	1.970.948,53
23/12	190.0000	1.01.01.01.0001 - CAIXA MATRIZ 3.01.01.02.0001 - SERVIÇOS PRESTADOS 002 - Serviços Prestados Ref. NF N° 12/2019	4.494,03
		Total Débitos	4.494,03
		Total Créditos	4.494,03
27/12	191.0000	1.01.01.01.0001 - CAIXA MATRIZ 3.01.01.02.0001 - SERVIÇOS PRESTADOS 002 - Serviços Prestados Ref. NF N° 12/2019	4.993,36
		Total Débitos	4.993,36
		Total Créditos	4.993,36
29/12	192.0000	4.01.01.03.0012 - SIMPLES 2.01.03.01.0006 - SIMPLES A RECOLHER 140 - Provisão do Simples ref. mês: 12/2019 Provisão do Simples Nacional	3.679,19
29/12	193.0000	4.01.01.03.0001 - ICMS 2.01.03.01.0004 - ICMS A RECOLHER 139 - Vr da provisão de ICMS no mês 12/2019 Provisão do ICMS	8,29
29/12	194.0000	1.01.01.01.0001 - CAIXA MATRIZ 3.01.01.02.0001 - SERVIÇOS PRESTADOS 002 - Serviços Prestados Ref. NF N° 12/2019	6.990,71
		Total Débitos	10.678,19
		Total Créditos	10.678,19
31/12	195.0000	4.01.01.02.0012 - PRO-LABORE 1.01.01.01.0001 - CAIXA MATRIZ 045 - Pagamento de Pro-labore ref. mês: Pro-labore	998,00
31/12	196.0000	4.01.03.01.0002 - CUSTO DE PRESTAÇÃO DE SERVIÇOS (CPS) 2.01.01.01.0001 - FORNECEDORES GERAIS 165 - Custos S/ Serviços prestados ref. mês: DEZEMBRO	34.953,55
31/12	197.0000	3.01.01.02.0001 - SERVIÇOS PRESTADOS 2.03.04.01.0001 - LUCRO NO PERIODO 020 - Saldos de Encerramento do Balanço	600.203,68
31/12	198.0000	2.03.04.01.0001 - LUCRO NO PERIODO 4.01.01.02.0003 - ENERGIA ELETRICA 020 - Saldos de Encerramento do Balanço	4.538,62
31/12	199.0000	2.03.04.01.0001 - LUCRO NO PERIODO 4.01.01.02.0006 - HONORARIOS CONTABEIS 020 - Saldos de Encerramento do Balanço	4.800,00
31/12	200.0000	2.03.04.01.0001 - LUCRO NO PERIODO 4.01.01.02.0010 - AGUA E ESGOTO 020 - Saldos de Encerramento do Balanço	915,21
31/12	201.0000	2.03.04.01.0001 - LUCRO NO PERIODO 4.01.01.02.0012 - PRO-LABORE 020 - Saldos de Encerramento do Balanço	11.976,00
31/12	202.0000	2.03.04.01.0001 - LUCRO NO PERIODO 4.01.01.03.0001 - ICMS 020 - Saldos de Encerramento do Balanço	15,64
		A Transportar =====> Débitos :	2.649.514,81
		Créditos :	2.649.514,81

LIVRO DIÁRIO

021 - TRIZIDELA DO VALE

EDCOM ESTRUTURA CONSTRUCOES E SERVICOS LTDA - EPP

PROV. 1503001/2021
 FLS. 68

0283

RUA NOVA, 395 - CENTRO CEP : 65727-000

TRIZIDELA DO VALE / MA

CNPJ / CEI : 18.387.990/0001-28

Local de Registro : JUCEMA

Período Movimento: 01/01/2019 a 31/12/2019

Inscrição Estadual: 124129510

Data do Registro : 28/06/2013 N° do Registro : 21200828930

LIVRO : 0006

FOLHA: 26

Data	Lançamento	Conta Débito Conta Crédito Histórico / Complemento	Valor
		De Transporte =====> Débitos :	2.649.514,81
		Créditos :	2.649.514,81
31/12	203.0000	2.03.04.01.0001 - LUCRO NO PERIODO 4.01.01.03.0012 - SIMPLES 020 - Saldos de Encerramento do Balanço	39.596,67
31/12	204.0000	2.03.04.01.0001 - LUCRO NO PERIODO 4.01.01.04.0014 - DESPESAS DIVERSAS 020 - Saldos de Encerramento do Balanço	8.056,65
31/12	205.0000	2.03.04.01.0001 - LUCRO NO PERIODO 4.01.03.01.0002 - CUSTO DE PRESTAÇÃO DE SERVIÇOS (CPS) 020 - Saldos de Encerramento do Balanço	420.142,70
		Total Débitos	1.126.196,72
		Total Créditos	1.126.196,72
		Total do Mês =====> Débitos :	3.117.310,83
		Créditos :	3.117.310,83

DEMONSTRAÇÃO DO RESULTADO DO EXERCÍCIO EM 31/12/2019**EDCOM ESTRUTURA CONSTRUÇOES E SERVICOS LTDA - EPP**

RUA NOVA, 395 - CENTRO CEP : 65727-000

TRIZIDELA DO VALE / MA

CNPJ / CEI : 18.387.990/0001-28

Inscrição Estadual: 124129510

Local de Registro: JUCEMA

Data do Registro: 28/06/2013

Nº do Registro: 21200828930

Período Movimento: JANEIRO/2019 a DEZEMBRO/2019

CEL. TRIZIDELA DO VALE

0283

R. 1503001/2021

FLS. 69

RIS

FOLHA: 27

Receita Bruta de vendas e/ou serviços

RECEITAS DE PRESTAÇÃO DE SERVIÇOS

SERVIÇOS PRESTADOS

600.203,68

600.203,68

(=) Receita Líquida de Vendas e/ou Serviços**600.203,68****(-) Custos de bens e/ou serviços vendido**

CUSTOS DE VENDAS E SERVIÇOS

CUSTO DE PRESTAÇÃO DE SERVIÇOS (CPS)

420.142,70

420.142,70

(=) Lucro Bruto**180.060,98****(-) Despesas Operacionais**

DESPEAS ADMINISTRATIVAS

ENERGIA ELETRICA

4.538,62

HONORARIOS CONTABEIS

4.800,00

AGUA E ESGOTO

915,21

PRO-LABORE

11.976,00

22.229,83

DESPEAS TRIBUTARIAS

ICMS

15,64

SIMPLES

39.596,67

39.612,31

DESPEAS GERAIS

DESPEAS DIVERSAS

8.056,65

8.056,65

(=) Lucro Operacional antes do Resultado Financeiro**110.162,19****(=) LUCRO LÍQUIDO DO EXERCÍCIO****110.162,19**

TRIZIDELA DO VALE / MA, 31 de Dezembro de 2019

SANDRA MARIA ARAUJO BULHAO

CONTABILISTA

C.P.F. :268.679.233-72 RG : 634.898 SSP/MA

C.R.C. :MA-008548/O

THEAGO CALIXTO FURTADO ARAUJO

SÓCIO-ADMINISTRADOR

C.P.F. :025.176.863-51

R.G. :209418720023 GEJSPC/

BALANÇO PATRIMONIAL**EDCOM ESTRUTURA CONSTRUÇÕES E SERVIÇOS LTDA - EPP**

CPL - TRIZIDELA DO VALE

0283

RUA NOVA, 395 - CENTRO - CEP : 65727-000

PROC. 1503001/021

TRIZIDELA DO VALE / MA

FLS. 70

CNPJ : 18.387.990/0001-28

Inscrição Estadual : 124129510

Local de Registro : JUCEMA

Data de Registro : 28/06/2013

Número de Registro: 21200828930

Período de Movimento : JANEIRO/2019 a DEZEMBRO/2019

Folha: 28

ATIVO

CIRCULANTE	483.691,36 D
DISPONIVEL	388.509,26 D
CAIXA	379.707,91 D
CAIXA MATRIZ	379.707,91 D
BANCOS CONTA MOVIMENTO	8.801,35 D
BANCO DO BRASIL	8.801,35 D
CREDITOS	95.182,10 D
CLIENTES	95.182,10 D
CLIENTES GERAIS	95.182,10 D
ATIVO NAO CIRCULANTE	462.776,65 D
IMOBILIZADO	462.776,65 D
IMOBILIZADO EM USO	549.917,86 D
VEICULOS	207.021,20 D
MAQUINAS E EQUIPAMENTOS	310.430,66 D
MOVEIS E UTENSILIOS	32.466,00 D
DEPRECIACÕES ACUMULADAS	87.141,21 C
(-) DEPREC. ACUMULADAS DE VEICULOS	45.808,48 C
(-) DEPREC. ACUM. MAQ. E EQUIPAMENTOS	38.086,13 C
(-) DEPREC. ACUM. MOV. E UTENSILIOS	3.246,60 C
TOTAL DO ATIVO =====>	946.468,01 D

Reconhecemos a exatidão do presente BALANÇO PATRIMONIAL, totalizando tanto no Ativo como na soma do Passivo com o Patrimônio Líquido, a importância de :

R\$ 946.468,01 (Novecentos e Quarenta e Seis Mil e Quatrocentos e Sessenta e Oito Reais e Um Centavo)

TRIZIDELA DO VALE/MA, 31 de DEZEMBRO de 2019

SANDRA MARIA ARAUJO BULHAO
CONTABILISTA
C.P.F. :268.679.233-72 RG : 634.898 SSP/MA
C.R.C. :MA-008548/O

THEAGO CALIXTO FURTADO ARAUJO
SÓCIO-ADMINISTRADOR
C.P.F. :025.176.863-51
R.G. :209418720023 GEJSPC/

BALANÇO PATRIMONIAL

EDCOM ESTRUTURA CONSTRUCOES E SERVICOS LTDA - EPP

RUA NOVA, 395 - CENTRO - CEP : 65727-000

TRIZIDELA DO VALE / MA

CNPJ : 18.387.990/0001-28

Local de Registro : JUCEMA

Período de Movimento : JANEIRO/2019 a DEZEMBRO/2019

PROC. 1503001/2021

0283

FLS. 31

RUB.

Inscrição Estadual : 124129510

Data de Registro : 28/06/2013

Número de Registro: 21200828930

Folha: 29

PASSIVO

CIRCULANTE	38.641,03 C
FORNECEDORES GERAIS	34.953,55 C
FORNECEDORES	34.953,55 C
FORNECEDORES GERAIS	34.953,55 C
OBRIGAÇÕES TRIBUTARIAS	3.687,48 C
IMPOSTOS A RECOLHER	3.687,48 C
ICMS A RECOLHER	8,29 C
SIMPLES A RECOLHER	3.679,19 C
PATRIMONIO LIQUIDO	907.826,98 C
CAPITAL SOCIAL	500.000,00 C
CAPITAL SOCIAL SUBSCRITO	500.000,00 C
CAPITAL SOCIAL	500.000,00 C
LUCRO OU PREJUIZO NO EXERCICIO	407.826,98 C
LUCRO NO EXERCICIO	407.826,98 C
LUCRO NO PERIODO	407.826,98 C
TOTAL DO PASSIVO =====>	946.468,01 C

Reconhecemos a exatidão do presente BALANÇO PATRIMONIAL, totalizando tanto no Ativo como na soma do Passivo com o Patrimônio Líquido, a importância de :

R\$ 946.468,01 (Novecentos e Quarenta e Seis Mil e Quatrocentos e Sessenta e Oito Reais e Um Centavo)

TRIZIDELA DO VALE/MA, 31 de DEZEMBRO de 2019

SANDRA MARIA ARAUJO BULHAO
CONTABILISTA
C.P.F. :268.679.233-72 RG : 634.898 SSP/MA
C.R.C. :MA-008548/O

THEAGO CALIXTO FURTADO ARAUJO
SÓCIO-ADMINISTRADOR
C.P.F. :025.176.863-51
R.G. :209418720023 GEJSPC/

CP. TRIZIDELA DO VALE
PROC. 1503001/2013 FOLHA: 30
FLS. 72
RUB. _____

TERMO DE ENCERRAMENTO

LIVRO DIÁRIO

Nº de Ordem 6

Contém este livro 30 folhas numeradas eletronicamente do número 1 a 30 e serviu de Livro Diário, referente à movimentação contábil do período compreendido entre 01/01/2019 a 31/12/2019 obtidas através de processamento eletrônico com os lançamentos das operações próprias do estabelecimento abaixo identificado:

Nome : EDCOM ESTRUTURA CONSTRUÇÕES E SERVIÇOS LTDA - EPP
Endereço : RUA NOVA, 395
Bairro : CENTRO
C.E.P. : 65727-000
Cidade : TRIZIDELA DO VALE / MA

Registrado em JUCEMA
sob nº 21200828930

Arquivado em 28/06/2013

Inscrição Estadual nº 124129510
C.N.P.J. nº 18.387.990/0001-28

Trizidela do Vale/MA, 31 de Dezembro de 2019

SANDRA MARIA ARAUJO BULHAO
Contabilista
C.P.F.: 268.679.233-72
R.G. : 634.898 SSP/MA
C.R.C.: MA-008548/O

THEAGO CALIXTO FURTADO ARAUJO
SÓCIO-ADMINISTRADOR
C.P.F.: 025.176.863-51
R.G.: 209418720023 GEJSPC/



MINISTÉRIO DA ECONOMIA
 Secretaria Especial de Desburocratização, Gestão e Governo Digital
 Secretaria de Governo Digital
 Departamento Nacional de Registro Empresarial e Integração

CP. - TRIANGULO DO VINE
 PROCO. 1503001/10 21
 FLS. 73
 RUB. _____

ASSINATURA ELETRÔNICA

Certificamos que o ato da empresa EDCOM ESTRUTURA CONSTRUÇÕES E SERVIÇOS LTDA - EPP consta assinado digitalmente por:

Identificação do(s) Assinante(s)	
CPF/CNPJ	Nome
26867923372	SANDRA MARIA ARAUJO BULHAO
02517686351	THEAGO CALIXTO FURTADO ARAUJO

CERTIFICO A AUTENTICAÇÃO EM 31/03/2020 11:52:18 SOB N°
 21200828930.
 PROTOCOLO: 200241931 DE 30/03/2020. NIRE: 21200828930.
 EDCOM ESTRUTURA CONSTRUÇÕES E SERVIÇOS LTDA - EPP

JUCEMA

ANSELMO DIAS CARNEIRO LOPES FILHO
 RESPONSÁVEL PELA AUTENTICAÇÃO
 SÃO LUÍS, 31/03/2020



Ministério da Indústria e Comércio Exterior e Serviços
Secretaria Especial da Micro e Pequena Empresa
Departamento de Registro Empresarial e Integração

CPL - TRIZIDELA DO VALE
PROC. 1503001/20 21
FLS. 34
RUB. _____

logotipo do órgão

TERMO DE AUTENTICAÇÃO - LIVRO DIGITAL

Declaro exatos os Termos de Abertura e de Encerramento do Livro Digital com características abaixo, conferido e autenticado por ANSELMO DIAS CARNEIRO LOPES FILHO, sob a autenticidade nº 12001403362 em 31/03/2020, protocolo 200241931. Para validação de Autenticação dos Termos, deverá ser acessado o Portal de Serviços / verificação de documentos do Empreendedor (<http://www.empresafacil.ma.gov.br>) e informar o número de autenticação.

Identificação de Empresa

Nome Empresarial:	EDCOM ESTRUTURA CONSTRUÇÕES E SERVIÇOS LTDA - EPP
Número de Registro:	21200828930
CNPJ:	18387990000128
Município:	Trizidela do Vale

Identificação de Livro Digital

Tipo de Livro:	DIARIO
Número de Ordem:	6
Período de Escrituração:	01/01/2019 - 31/12/2019

Assinante(s)

Nome

CRC/OAB

02517686351

THEAGO CALIXTO FURTADO
ARAUJO

26867923372

SANDRA MARIA ARAUJO BULHAO MA-008548/O-9

CERTIFICO A AUTENTICAÇÃO EM 31/03/2020 11:52:21 SOB Nº
21200828930.
PROTOCOLO: 200241931 DE 30/03/2020. CÓDIGO DE VERIFICAÇÃO:
12001413430. NIRE: 21200828930.
EDCOM ESTRUTURA CONSTRUÇÕES E SERVIÇOS LTDA - EPP

JUCEMA

ANSELMO DIAS CARNEIRO LOPES FILHO
RESPONSÁVEL PELA AUTENTICAÇÃO
SÃO LUÍS, 31/03/2020

A validade deste documento, se impresso, fica sujeito à comprovação de sua autenticidade nos respectivos portais. Informando seus respectivos códigos de verificação.

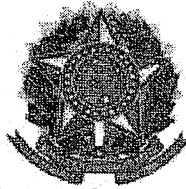

**CONSELHO REGIONAL DE CONTABILIDADE DO ESTADO DO MARANHÃO
CERTIDÃO DE REGULARIDADE PROFISSIONAL**

O CONSELHO REGIONAL DE CONTABILIDADE DO ESTADO DO MARANHÃO certifica que o(a) profissional identificado(a) no presente documento encontra-se em situação regular.

IDENTIFICAÇÃO DO REGISTRO

NOME.....	: SANDRA MARIA ARAUJO BULHAO
REGISTRO.....	: MA-008548/O-9
CATEGORIA.....	: TÉCNICO EM CONTABILIDADE
CPF.....	: 268.679.233-72

A presente CERTIDÃO não quita nem invalida quaisquer débitos ou infrações que posteriormente, venham a ser apurados pelo CRCMA contra o referido registro.

A falsificação deste documento constitui-se em crime previsto no Código Penal Brasileiro, sujeitando o autor à respectiva ação penal.

Emissão: MARANHÃO, 23/01/2021 as 14:06:03.

Válido até: 23/04/2021.

Código de Controle: 4981.7563.1880.7487.

Para verificar a autenticidade deste documento consulte o site do CRCMA.

PODER JUDICIÁRIO DO ESTADO DO MARANHÃO
Corregedoria Geral da Justiça
Secretaria Judicial de Distribuição de Pedreiras

CERT-SJDP - 362021
Código de validação: 49FAE10D52

CPL - TRIZIDELA DO VALE
PROC. 1503001/20-21
FLS. 76
RUB. _____

CERTIDÃO

CERTIFICO, atendendo a requerimento verbal de pessoa interessada e por me facultar a lei que dando busca nesta **SECRETARIA JUDICIAL DE DISTRIBUIÇÃO** verifiquei **NÃO ONSTAR**, até a presente data, registro(s) de **RECUPERAÇÃO JUDICIAL E FALÊNCIA/CONCORDATA** contra a empresa, **EDCOM ESTRUTURA CONSTRUÇÕES E SERVIÇOS LTDA**, sob o nº **18.387.990/0001-28**, endereço R NOVA, N 395A, CENTRO TRIZIDELA DO VALE-MA. O referido é verdade, me reporto e dou fé. CERTIFICO, finalmente, que esta Secretaria Judicial de Distribuição é a única existente na Comarca de Pedreiras, Estado do Maranhão. Dada e passada a presente certidão na Secretaria Judicial de Distribuição a meu cargo, no Fórum Desembargador Araújo Costa Neto, nesta cidade de Pedreiras, do Estado do Maranhão. Eu, Jânio Fábio Portilho Amaral, Secretário Judicial de Distribuição, Mat. 141127, consultei, digitei e assino.

JÂNIO FÁBIO PORTILHO AMARAL
Secretário Judicial de Distribuição de Entrância Intermediária
Secretaria Judicial de Distribuição de Pedreiras
Matrícula 141127

Documento assinado. PEDREIRAS, 16/03/2021 17:59 (JÂNIO FÁBIO PORTILHO AMARAL)

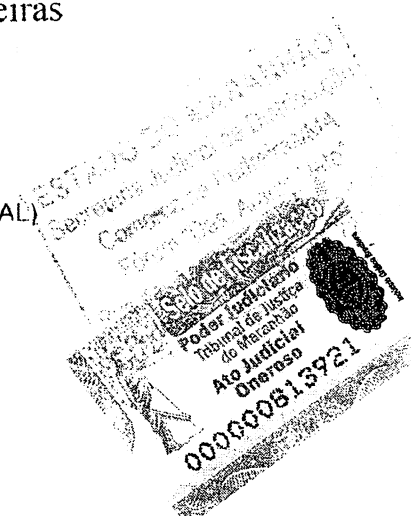

ATESTADO DE CAPACIDADE TÉCNICA

Por solicitação da parte interessada atestamos para os devidos fins que a Empresa **EDCOM ESTRUTURA CONSTRUÇÕES E SERVIÇOS LTDA – EPP**, inscrita no CNPJ: 18.387.990/0001-28, sediada na Rua Nova, Nº 395, Centro, Trizidela do Vale – MA, Cep: 65.727-000, executou os Serviços de **PLOTAGENS NOS FORMATOS A0, A1, A2, A3, A4**, a este atestante até a presente data vem cumprindo corretamente os compromissos assumidos, sem dar motivos a queixas e/ou reclamações.

Pedreiras – MA, 12 de fevereiro de 2019.

Roselma de Santana Lucena de Oliveira

Helia Engenharia Ltda
Cnpj: 27.004.443/0001-07
Roselma de Santana Lucena de Oliveira
Sócio Proprietária