



CPL – TRIZIDELA DO VALE  
PROC. 1006001/2021  
FLS. 516  
RUB \_\_\_\_\_

**ESTADO DO MARANHÃO**  
**PREFEITURA MUNICIPAL DE TRIZIDELA DO VALE**  
**CNPJ Nº 01.558.070/0001-22**  
**COMISSÃO PERMANENTE DE LICITAÇÃO/PREGOEIRA E EQUIPE DE APOIO**

**JUNTADA DOS DOCUMENTOS DE CREDENCIAMENTO**

PROCESSO ADMINISTRATIVO Nº 1006001/2021  
PREGÃO PRESENCIAL Nº 016/2021

**OBJETO:** Registro de preços para eventual e futura aquisição de material permanente de interesse da Administração Pública Municipal de Trizidela do Vale-MA.

Junto aos autos do processo administração nº 1006001/2021, na modalidade Pregão Presencial nº 016/2021, os documentos de credenciamento da empresa abaixo referida, para o presente certame.

**EMPRESA: JS COMERCIO EIRELI, INSCRITA NO  
CNPJ SOB Nº 12.508.451/0001-13.**



JS COMERCIO EIRELI



CNPJ: 12.508.451/0001-13

CPL - TRIZIDELA DO VALE

PROC. 1006001 / 20 21

FLS. 517

RUB.

PROCURAÇÃO PARTICULAR

OUTORGANTE:

A empresa JS COMERCIO EIRELI, CNPJ 12.508.451/0001-13 sediada em Av. 13, Qd.126, nº 28, Cep: 65130-000 - Maiobão - Paço do Lumiar - MA por intermédio de seu representante legal Sr. Josimiel Jorge da Silva portador da Carteira de Identidade nº 16708552001-9 SSP MA e do CPF n.º 009.874.383-0

OUTORGADO:

WANDERSON LUCAS PEREIRA GOMES, Brasileiro, solteiro, estudante portador da Carteira de Identidade Nº 033401392007-1 SSP/MA, CNH Nº 06116735942 DETRAN / MA e CPF Nº 053.835.833-51, residente em São José de Ribamar / MA.

PODERES:

Por este instrumento particular e na melhor forma de direito, o outorgante nomeia e constitui seu bastante procurador, o outorgado, para o fim especial de representar a participação da outorgante em licitações públicas Estaduais, Federais e Municipais, nas modalidades Pregões, Tomadas de Preços, Concorrências e outras, podendo assinar propostas, declarações, planilhas de preços, formular lances, negociar preços, fazer impugnações, interpor recursos e desistir de sua interposição, fazer novas propostas, rebaixar preços, conceder descontos, e praticar todos os demais atos pertinentes ao certame.

PAÇO DO LUMIAR - MA, 13 de Julho de 2021.

Josimiel Jorge da Silva
JS COMERCIO EIRELI - ME
CNPJ nº: 12.508.451/0001-13
JOSIMIEL JORGE DA SILVA
CPF N.º 009.874.383-0

Cartório do 2º Ofício de Paço do Lumiar. Autenticação de Ana Carolina Brasil Campos Maciel - Tabella e Registrad. Certificado e doufe que a presente cópia e reprodução fiel do original que me foi apresentado. Emolumentos R\$ 4,63, Fero R\$ 0,13, Femp/Fadep R\$ 0,36. Total R\$ 5,12. Seto Digital: AUTENT031683D61M96KYU08ZC32. Consulte a validade deste ato em: https://selotijma.jus.br. Paço do Lumiar - MA, 20 de julho de 2021.

Cartório do 2º Ofício de Paço do Lumiar. Autenticação de Ana Carolina Brasil Campos Maciel - Tabella e Registrad. Recombro por autenticidade a assinatura indicada de JOSIMIEL JORGE DA SILVA, que confiro com a ficha arquivada, neste cartório. Don Fc. Emolumentos R\$ 4,63, Fero R\$ 0,13, Femp/Fadep R\$ 0,36. Total R\$ 5,12..Selo Digital: RECPR031583C0FRKNT7WHHER8Y10. Consulte a validade desta ação em: https://selotijma.jus.br. Paço do Lumiar - MA, 20 de julho de 2021.

Av. 13, Qd.126, nº 28 - Maiobão - Paço do Lumiar/MA - CEP: 65130-000
Fone: (98)3237-3385 / (98) 98137-0215
E-mail: josimieladm123@gmail.com

2

# CNH Digital

Departamento Nacional de Trânsito

CPL - TRIZIDELA DO VALE

PROC. 1006001 / 20 21

FLS. 518

RUB. \_\_\_\_\_

*[Handwritten mark]*

REPÚBLICA FEDERATIVA DO BRASIL  
MINISTÉRIO DA INFRAESTRUTURA  
DEPARTAMENTO NACIONAL DE TRÂNSITO  
CARTEIRA NACIONAL DE HABILITAÇÃO

MA

NOME  
WANDERSON LUCAS FERREIRA GOMES

DOC. IDENTIDADE/ORG EMISSOR/UF  
0334013920071 SSP MA

CPF  
053.835.833-51

DATA NASCIMENTO  
04/01/1995

FILIAÇÃO  
WEISLE FONTENELE GOMES  
ALESSANDRA SOUSA PEREIRA

PERMISSÃO  
ACC  
CAT. HAB  
AB

Nº REGISTRO  
06116735942

VALIDADE  
31/01/2023

1ª HABILITAÇÃO  
11/07/2014

OBSERVAÇÕES  
A X EAR

ASSINATURA DO PORTADOR  
*Wanderson Lucas Ferreira Gomes*

LOCAL  
SAO LUIS, MA

DATA EMISSÃO  
22/10/2020

ASSINADO DIGITALMENTE  
DEPARTAMENTO ESTADUAL DE TRÂNSITO

80067280915  
MAD43635776

MARANHÃO

DENATRAN      CONTRAN

VALIDA EM TODO O TERRITÓRIO NACIONAL  
2130558908

## QR-CODE



Documento assinado com certificado digital em conformidade com a Medida Provisória nº 2200-2/2001. Sua validade poderá ser confirmada por meio do programa Assinador Serpro.

As orientações para instalar o Assinador Serpro e realizar a validação do documento digital estão disponíveis em: < <http://www.serpro.gov.br/assinador-digital> >, opção Validar Assinatura.

SERPRO / DENATRAN

*[Large handwritten signature]*

*[Handwritten mark]*

*[Multiple handwritten signatures and marks]*

*[Handwritten mark]*

1000000

1000000



Handwritten signature or mark in blue ink at the bottom left of the page.

REPUBLICA FEDERATIVA DO BRASIL

ESTADO DO MARANHÃO  
SECRETARIA DE ESTADO DA SEGURANÇA PÚBLICA  
DELEGACIA GERAL DE POLÍCIA CIVIL  
INSTITUTO DE IDENTIFICAÇÃO

MA1901617292

Josimiel Jorge da Silva  
ASSINATURA DO TITULAR

CARTEIRA DE IDENTIDADE

VALIDA EM TODO O TERRITÓRIO NACIONAL

REGISTRO GERAL 016708552001-9 DATA DE EXPEDIÇÃO 24/11/2017

NOME JOSIMIEL JORGE DA SILVA

FILIAÇÃO ANTONIO RODRIGUES DA SILVA E ALZENIRA JORGE DA SILVA

NATURALIDADE COROATA - MA DATA DE NASCIMENTO 06/03/1985

DOC ORDEM CASAM. N.000518 FLS.160 LIV.002

CPF 009874383-01  
SAO LUIS-MA  
P-2

LUCIANO CARNEIRO  
ASSINATURA DO DIRETOR

VIA-02  
LEI N° 7.116 DE 29/08/83

**CARTÓRIO DO 2º OFÍCIO DE PAÇO DO LUMIAI**  
Ana Carolina Brasil Campos Madel - Tabella e Registrac

ATENTENÇÃO

Certifico e dou fe que a presente fotocópia é reprodução fiel do original que me foi apresentado. Emulmentos R\$4,83. Ferc R\$0,13. Femp/Fadep R\$0,36 Total R\$5,12.

Selo Digital: AUTENT0316899CPVUNTRG6S9XM03  
Consulte a validade deste selo em <https://selo.tima.jus.br>  
Paço do Lumiar - MA, 27 de julho de 2021.

Josef Leandro Ribeiro da Silva - Escritorio Autorizado



CPL - TRIZIDELA DO VALE  
PROC. 1006001/2021  
FLS. 519  
RUB. 1

3/46

**INSTRUMENTO PARTICULAR DE ALTERAÇÃO E CONSOLIDAÇÃO DO CONTRATO SOCIAL**  
**"J S COMERCIO EIRELI"**  
**12.508.451/0001-13**

Pelo presente instrumento particular de alteração e consolidação do contrato social, os abaixo-assinados:

**JOSIMIEL JORGE DA SILVA**, brasileiro, casado ( comunhão parcial de bens), empresário, natural de São Luis MA, nascido em 06/03/1985, portador da CNH 167085520019 SESP-MA, expedida em 23/05/2019, do CPF 009.874.383-01, residente e domiciliado RUA 12, 12, A, Bairro: VILA OPERARIA, São José de Ribamar, Maranhao CEP 65110000;

**NEUSA MARIA SANTOS DA SILVA SILVA**, brasileira, casada ( comunhão parcial de bens), empresária, natural de Primeira Cruz MA, nascida em 25/09/1990, portador da RG n° 0361200820082 SSP-MA, expedida em 05/07/2018, do CPF 603.191.673-80, residente e domiciliado RUA 12, 12, A, Bairro: VILA OPERARIA, São José de Ribamar, Maranhao CEP 65110000; únicos sócios de uma sociedade empresária limitada sob a denominação de J J DA SILVA & SANTOS LTDA ME, com sede na AVENIDA AV 13, 28, QUADRA 126 Bairro MAIOBAO, Paço do Lumiar, Maranhão, CEP 65130000, com contrato social arquivado na Junta Comercial do Estado do Maranhão sob nire n° 21200987663, inscrita no CNPJ 12.508.451/0001-13, resolvem entre si, como de fato resolvido tem, na melhor forma de direito e de pleno e comum acordo, alterar o seu contrato social conforme as cláusulas e condições seguintes:

**CLÁUSULA PRIMEIRA**

CLÁUSULA 1ª: Fica Transformada esta empresa em EMPRESA INDIVIDUAL DE RESPONSABILIDADE LIMITADA – EIRELI, com sub-rogação de todos os direitos e obrigações pertinentes.

**CLÁUSULA SEGUNDA:** Retira-se da empresa o Sra. NEUSA MARIA SANTOS DA SILVA SILVA, que por sua vez cede e transfere para o sócio Sr. JOSIMIEL JORGE DA SILVA, 155.000 (cento e cinquenta e cinco mil) quotas de valor nominal de R\$ 1,00 (um real) cada uma, equivalente a um total de R\$ 155.000,00 (cento e cinquenta e cinco mil reais) totalmente integralizados através de moeda corrente nacional.

**CLÁUSULA TERCEIRA:** A empresa girará sob o nome empresarial "J S COMERCIO EIRELI", terá sede e foro na AVENIDA AV 13, 28, QUADRA 126 Bairro MAIOBAO, Paço do Lumiar, Maranhão, CEP 65130000, inscrita no CNPJ sob nº 12.508.451/0001-13.

**CLÁUSULA QUARTA:** A empresa terá como nome fantasia J S MAIS, telefone para contato alterado para 98 3237-3385 e email josimieladm123@gmail.com.

**CLÁUSULA QUINTA:**

Objeto da empresa serão:

4742300 - COMERCIO VAREJISTA DE MATERIAL ELETRICO 46.16-8-00 - REPRESENTANTES COMERCIAIS E AGENTES DO COMERCIO DETEXTEIS, VESTUARIO CALCADOS E ARTIGOS DE VIAGEM 18.13-0-01 - IMPRESSAO DE MATERIAL PARA USO PUBLICITARIO 18.13-0-99 - IMPRESSAO DE MATERIAL PARA OUTROS USOS 33.12-1-02 - MANUTENCAO E REPARACAO DE APARELHOS E INSTRUMENTOS DEMEDIDA, TESTE E CONTROLE 33.12-1-03 - MANUTENCAO E REPARACAO DE APARELHOS ELETROMEDICOS E ELETROTERAPEUTICOS 33.12-1-03 - MANUTENCAO E REPARACAO DE APARELHOS ELETROMEDICOS E ELETROTERAPEUTICOS 36.00-6-01 - CAPTACAO, TRATAMENTO DISTRIBUICAO DE AGUA 37.02-9-00 - ATIVIDADES RELACIONADAS A ESGOTO, EXCETO A GESTAO DE REDES 38.11-4-00 - COLETA DE RESIDUOS NAO-PERIGOSOS 38.12-2-00 - COLETA DE RESIDUOS PERIGOSOS 38.21-1-00 - TRATAMENTO E DISPOSICAO DE RESIDUOS NAO-PERIGOSOS 38.22-0-00 - TRATAMENTO E DISPOSICAO DE RESIDUOS PERIGOSOS 41.20-4-00 - CONSTRUCAO DE EDIFICIOS 42.21-9-02 - CONSTRUCAO DE ESTACOES E REDES DE DISTRIBUICAO DE ENERGIA ELETRICA 42.92-8-01 - MONTAGEM DE ESTRUTURAS METALICAS 43.21-5-00 - INSTALACAO E MANUTENCAO ELETRICA 43.22-3-02 - INSTALACAO E MANUTENCAO DE SISTEMAS CENTRAIS DE ARCONDICIONADO, DE VENTILACAO E REFRIGERACAO 43.29-1-04 - MONTAGEM E INSTALACAO DE SISTEMAS E EQUIPAMENTOS DE ILUMINACAO E SINALIZACAO EM VIAS PUBLICAS, PORTOS, AEROPORTOS 43.30-4-02 - INSTALACAO DE PORTAS, JANELAS, TETOS, DIVISORIAS E ARMARIOS EMBUTIDOS DE QUALQUER MATERIAL 43.99-1-05 - PERFURACAO E CONSTRUCAO DE POCOS DE AGUA 45.20-0-05 - SERVICOS DE LAVAGEM, LUBRIFICACAO E POLIMENTO DE VEICULOS AUTOMOTORES 45.20-0-06 - SERVICOS DE BORRACHARIA PARA VEICULOS AUTOMOTORES 4530-7/06 - REPRESENTANTES COMERCIAIS E AGENTES DO COMERCIO DE PECAS E ACESSORIOS NOVOS E USADOS PARA VEICULOS AUTOMOTORES 47.53-9-00 - COMERCIO VAREJISTA ESPECIALIZADO DE ELETRODOMESTICOS E EQUIPAMENTOS DE AUDIO E VIDEO 47.57-1-00 - COMERCIO VAREJISTA ESPECIALIZADO DE PECAS E ACESSORIOS PARA APARELHOS ELETROELETRONICOS PARA USO DOMESTICO, EXCETO INFORMATICA E COMUNICACAO 47.61-0-03 - COMERCIO VAREJISTA DE ARTIGOS DE PAPELARIA 49.23-0-02 - SERVIÇO DE TRANSPORTE DE PASSAGEIROS - LOCACAO DE AUTOMOVEIS COM MOTORISTA 56.20-1-04 - FORNECIMENTO DE ALIMENTOS PREPARADOS PREPONDERANTEMENTE PARA CONSUMO DOMICILIAR 71.19-7-03 - SERVICOS DE DESENHO TECNICO RELACIONADOS A ARQUITETURA E ENGENHARIA 77.11-0-00 - LOCACAO DE AUTOMOVEIS SEM CONDUTOR

English

*[Handwritten signature]*



77.32-2-01 - ALUGUEL DE MAQUINASE EQUIPAMENTOS PARA CONSTRUCAO SEM OPERADOR, EXCETO ANDAIMES 77.39-0-03 - ALUGUEL DE PALCOS, COBERTURAS E OUTRASESTRUTURAS DE USO TEMPORARIO, EXCETO ANDAIMES 77.39-0-99 - ALUGUEL DE OUTRAS MAQUINAS E EQUIPAMENTOS COMERCIAIS E INDUSTRIAIS NAO ESPECIFICADOS ANTERIORMENTE, SEM OPERADOR( RETROESCAVADEIRA PARA DEMOLICAODE PAREDES E COLUNAS,ESCAVAR BURACOS) 80.11-1-01 - ATIVIDADES DE VIGILANCIA E SEGURANCA PRIVADA 80.20-0-01 - ATIVIDADES DE MONITORAMENTO DESISTEMAS DE SEGURANCA ELETRONICO (DISPENSADA \*) 81.11-7-00 -SERVICOS COMBINADOS PARA APOIO A EDIFICIOS, EXCETO CONDOMINIOS PREDIAIS 81.21-4-00 - LIMPEZA EM PREDIOS E EM DOMICILIOS 81.22-2-00 - IMUNIZACAO E CONTROLE DE PRAGAS URBANAS 90.01-9-01 - PRODUCAO TEATRAL 90.01-9-06 - ATIVIDADES DESONORIZACAO E DE ILUMINACAO 95.11-8-00 - REPARACAO E MANUTENCAO DE COMPUTADORES E DE EQUIPAMENTOS PERIFERICOS 5022-0/01 - TRANSPORTE POR NAVEGACAO INTERIOR DE PASSAGEIROS EM LINHAS REGULARES, MUNICIPAL, EXCETO TRAVESSIA 28.22-4-01 - FABRICACAO DE MAQUINAS, EQUIPAMENTOS E APARELHOS PARA TRANSPORTE E ELEVACAO DE PESSOAS, PEÇAS E ACESSÓRIOS 42.11-1-01 - CONSTRUCAO DE RODOVIAS E FERROVIAS 42.13-8-00 - OBRAS DE URBANIZACAO - RUAS, PRACAS E CALÇADAS 42.99-5-01 - CONSTRUCAO DE INSTALACOES ESPORTIVAS E RECREATIVAS 43.13-4-00 - OBRAS DE TERRAPLENAGEM 43.99-1-03 - OBRAS DE ALVENARIA 49.24-8-00 - TRANSPORTE ESCOLAR 8130-3/00 - ATIVIDADES PAISAGISTICAS 2824-1/02 - FABRICACAO DE APARELHOS E EQUIPAMENTOS DE AR CONDICIONADO PARA USO NAO INDUSTRIAL 4744-0/05 - COMERCIO VAREJISTA DE MATERIAIS DE CONSTRUCAO NAO ESPECIFICADOS ANTERIORMENTE 4642-7/02 - COMERCIO ATACADISTA DE ROUPAS E ACESSÓRIOS PARA USO PROFISSIONAL E DE SEGURANCA DO TRABALHO.

**CLÁUSULA SEXTA:**

Em virtude das alterações havidas, fica o presente contrato social vigorando com as cláusulas e condições seguintes, totalmente consolidadas neste presente instrumento de alteração contratual.

**CONTRATO SOCIAL CONSOLIDAÇÃO  
J S COMERCIO EIRELI  
12.508.451/0001-13**

Pelo presente instrumento particular de consolidação de contrato social:

**JOSIMIEL JORGE DA SILVA**, brasileiro, casado ( comunhão parcial de bens), empresário, natural de São Luis MA, nascido em 06/03/1985, portador da CNH 167085520019 SESP-MA, expedida em 23/05/2019, do CPF 009.874.383-01, residente e domiciliado RUA 12, 12, A, Bairro: VILA OPERARIA, São José de Ribamar, Maranhão CEP 65110000; Único sócio da empresa sob a denominação de J S COMERCIO EIRELI, com sede na AVENIDA AV 13, 28, QUADRA 126 Bairro MAIOBAO, Paço do Lumiar, Maranhão, CEP 65130000, com contrato social arquivado na Junta Comercial do Estado do Maranhão sob nire nº 21200987663, inscrita no CNPJ 12.508.451/0001-13, regida pelas cláusulas e condições seguintes e nas omissões, pela legislação específica que disciplina esta empresa.

**CLÁUSULA PRIMEIRA**

A Empresa gira sob o nome empresarial J S COMERCIO EIRELI, nome fantasia J S Mais, sediada na AVENIDA AV 13, 28, QUADRA 126 Bairro MAIOBAO, Paço do Lumiar, Maranhão, CEP 65130000.

**CLAUSULA SEGUNDA** – O capital social é de R\$ 310.000,00 (trezentos e dez mil reais), dividido em 310.000 (trezentos e dez mil) quotas de valor nominal de R\$ 1,00 (um real) cada uma, totalmente integralizado em moeda corrente do País.

**CLÁUSULA TERCEIRA**

O objeto da empresa são:

4742300 - COMERCIO VAREJISTA DE MATERIAL ELETRICO 46.16-8-00 - REPRESENTANTES COMERCIAIS E AGENTES DO COMERCIO DE TEXTIS, VESTUARIO CALÇADOS E ARTIGOS DE VIAGEM 18.13-0-01 - IMPRESSAO DE MATERIAL PARA USO PUBLICITARIO 18.13-0-99 - IMPRESSAO DE MATERIAL PARA OUTROS USOS 33.12-1-02 - MANUTENCAO E REPARACAO DE APARELHOS E INSTRUMENTOS DE MEDIDA, TESTE E CONTROLE 33.12-1-03 - MANUTENCAO E REPARACAO DE APARELHOS ELETROMEDICOS E ELETROTERAPEUTICOS E EQUIPAMENTOS DE IRRADIAÇÃO 36.00-6-01 - CAPTAÇÃO, TRATAMENTO E DISTRIBUIÇÃO DE ÁGUA 37.02-9-00 - ATIVIDADES RELACIONADAS A ESGOTO, EXCETO A GESTÃO DE REDES 38.11-4-00 - COLETA DE RESÍDUOS NÃO-PERIGOSOS 38.12-2-00 - COLETA DE RESÍDUOS PERIGOSOS 38.21-1-00 - TRATAMENTO E DISPOSIÇÃO DE RESÍDUOS NÃO-PERIGOSOS 38.22-0-00 - TRATAMENTO E DISPOSIÇÃO DE RESÍDUOS PERIGOSOS 41.20-4-00 - CONSTRUCAO DE EDIFICIOS 42.21-9-02 - CONSTRUCAO DE ESTACOES E REDES DE DISTRIBUICAO DE ENERGIA ELÉTRICA 42.92-8-01 - MONTAGEM DE ESTRUTURAS METÁLICAS 43.21-5-00 - INSTALACAO E MANUTENCAO ELÉTRICA

Handwritten signature or mark in blue ink.

43.22-3-02 - INSTALACAO E MANUTENCAO DE SISTEMAS CENTRAIS DE ARCONDICIONADO, DE VENTILACAO E REFRIGERACAO 43.29-1-04 - MONTAGEM E INSTALACAO DE SISTEMAS E EQUIPAMENTOS DE ILUMINACAO E SINALIZACAO EM VIAS PUBLICAS, PORTOS E AEROPORTOS 43.30-4-02 - INSTALACAO DE PORTAS, JANELAS, TETOS, DIVISORIAS E ARMARIOS EMBUTIDOS DE QUALQUER MATERIAL 43.99-1-05 - PERFURACAO E CONSTRUCAO DE POCOS DE AGUA 45.20-0-05 - SERVICOS DE LAVAGEM, LUBRIFICACAO E POLIMENTO DE VEICULOS AUTOMOTORES 45.20-0-06 - SERVICOS DE BORRACHARIA PARA VEICULOS AUTOMOTORES 4530-7/06 - REPRESENTANTES COMERCIAIS AGENTES DO COMERCIO DE PECAS E ACESSORIOS NOVOS E USADOS PARA VEICULOS AUTOMOTORES 47.53-9-00 - COMERCIO VAREJISTA ESPECIALIZADO DE ELETRODOMESTICOS E EQUIPAMENTOS DE AUDIO E VIDEO 47.57-1-00 - COMERCIO VAREJISTA ESPECIALIZADO DE PECAS E ACESSORIOS PARA APARELHOS ELETROELETRONICOS PARA USO DOMESTICO, EXCETO INFORMÁTICA E COMUNICACAO 47.61-0-03 - COMERCIO VAREJISTA DE ARTIGOS DE PAPELARIA 49.23-0-02 - SERVICIO DE TRANSPORTE DE PASSAGEIROS - LOCACAO DE AUTOMOVEIS COM MOTORISTA 56.20-1-04 - FORNECIMENTO DE ALIMENTOS PREPARADOS PREPONDERANTEMENTE PARA CONSUMO DOMICILIAR 71.19-7-03 - SERVICOS DE DESENHO TECNICO RELACIONADOS A ARQUITETURA E ENGENHARIA 77.11-0-00 - LOCACAO DE AUTOMOVEIS SEM CONDUTOR 77.32-2-01 - ALUGUEL DE MAQUINAS E EQUIPAMENTOS PARA CONSTRUCAO SEM OPERADOR, EXCETO ANDAIMES 77.39-0-03 - ALUGUEL DE PALCOS, COBERTURAS E OUTRAS ESTRUTURAS DE USO TEMPORARIO, EXCETO ANDAIMES 77.39-0-99 - ALUGUEL DE OUTRAS MAQUINAS E EQUIPAMENTOS COMERCIAIS E INDUSTRIAIS NAO ESPECIFICADOS ANTERIORMENTE, SEM OPERADOR (RETROESCAVADEIRA PARA DEMOLICAO DE PAREDES E COLUNAS, ESCAVAR BURACOS) 80.11-1-01 - ATIVIDADES DE VIGILANCIA E SEGURANCA PRIVADA 80.20-0-01 - ATIVIDADES DE MONITORAMENTO DE SISTEMAS DE SEGURANCA ELETRONICO (DISPENSADA \*) 81.11-7-00 - SERVICOS COMBINADOS PARA APOIO A EDIFICIOS, EXCETO CONDOMINIOS PREDIAIS 81.21-4-00 - LIMPEZA EM PREDIOS E EM DOMICILIOS 81.22-2-00 - IMUNIZACAO E CONTROLE DE PRAGAS URBANAS 90.01-9-01 - PRODUCAO TEATRAL 90.01-9-06 - ATIVIDADES DE HONORIFICACAO E DE ILUMINACAO 95.11-8-00 - REPARACAO E MANUTENCAO DE COMPUTADORES E DE EQUIPAMENTOS PERIFERICOS 5022-0/01 - TRANSPORTE POR NAVEGACAO INTERIOR DE PASSAGEIROS EM LINHAS REGULARES, MUNICIPAL, EXCETO TRAVESSIA 28.22-4-01 - FABRICACAO DE MAQUINAS, EQUIPAMENTOS E APARELHOS PARA TRANSPORTE E ELEVACAO DE PESSOAS, PECAS E ACESSORIOS 42.11-1-01 - CONSTRUCAO DE RODOVIAS E FERROVIAS 42.13-8-00 - OBRAS DE URBANIZACAO - RUAS, PRACAS E CALÇADAS 42.99-5-01 - CONSTRUCAO DE INSTALACOES ESPORTIVAS E RECREATIVAS 43.13-4-00 - OBRAS DE TERRAPLENAGEM 43.99-1-03 - OBRAS DE ALVENARIA 49.24-8-00 - TRANSPORTE ESCOLAR 8130-3/00 - ATIVIDADES PAISAGISTICAS 2824-1/02 - FABRICACAO DE APARELHOS E EQUIPAMENTOS DE AR CONDICIONADO PARA USO NAO INDUSTRIAL 4744-0/05 - COMERCIO VAREJISTA DE MATERIAIS DE CONSTRUCAO NAO ESPECIFICADOS ANTERIORMENTE 4642-7/02 - COMERCIO ATACADISTA DE ROUPAS E ACESSORIOS PARA USO PROFISSIONAL E DE SEGURANCA DO TRABALHO.

**CLÁUSULA QUARTA-** A sociedade iniciou suas atividades em 10/09/2010, e seu prazo de duração é por tempo indeterminado.

**CLAUSULA QUINTA:** A administração da empresa será exercida por JOSIMIEL JORGE DA SILVA com os poderes e atribuições de administrar ativa e passivamente, e em juízo ou fora dele, autorizado o uso do nome empresarial, vedado, no entanto, em atividades estranhas ao interesse social ou assumir obrigações seja em favor de qualquer dos quotistas ou de terceiros, bem como onerar ou alienar bens imóveis da empresa.

**CLÁUSULA SEXTA:** O exercício social coincidirá com o ano civil, sendo em 31 de dezembro de cada ano será elaborado inventário, balanço patrimonial e balanço de resultado econômico, cabendo ao titular os lucros ou perdas apurados.

**CLÁUSULA SETIMA:** Declara o titular da EIRELI, para os devidos fins e efeitos de direito, que o mesmo não participa de nenhuma outra pessoa jurídica dessa modalidade registrada.

**CLÁUSULA OITAVA:** O Administrador declara, sob as penas da lei, de que não está impedido de exercer a administração da EIRELI, por lei especial, ou em virtude de condenação criminal, ou por se encontrar sob os efeitos dela, a pena que vede, ainda que temporariamente, o acesso a cargos públicos; ou por crime falimentar, de prevaricação, peita ou suborno, concussão, peculato, ou contra a economia popular, contra o sistema financeiro nacional, contra normas de defesa da concorrência, contra as relações de consumo, fé pública, ou a propriedade. (art. 1.011, § 1º, CC/2002).

**CLÁUSULA NONA:** Fica eleito o foro da comarca de Paço do Lumiar-MA, para resolver quaisquer litígios oriundos do presente Ato. O presente instrumento será assinado em 1 (uma) via de igual teor e consistência.

São Luis MA, 19 de Março de 2021.

JOSIMIEL JORGE DA SILVA NEUSA  
009.874.383-01

NEUSA MARIA SANTOS DA SILVA SILVACPF nº  
CPF nº 603.191.673-80



CPL - TRIZIDELA DO VALE  
PROC. 1006001 / 20. 21  
FLS. 523  
RUB. \_\_\_\_\_

## ASSINATURA ELETRÔNICA

Certificamos que o ato da empresa J S COMERCIO EIRELI consta assinado digitalmente por:

IDENTIFICAÇÃO DO(S) ASSINANTE(S)	
CPF	Nome
00987438301	JOSIMIEL JORGE DA SILVA
60319167380	NEUSA MARIA SANTOS DA SILVA SILVA

CERTIFICO O REGISTRO EM 23/04/2021 11:56 SOB N° 21600189438.  
PROTOCOLO: 210541903 DE 23/04/2021.  
CÓDIGO DE VERIFICAÇÃO: 12102750457. CNPJ DA SEDE: 12508451000113.  
NIRE: 21600189438. COM EFEITOS DO REGISTRO EM: 19/04/2021.  
J S COMERCIO EIRELI

**JUCEMA**

LÍLIAN THERESA RODRIGUES MENDONÇA  
SECRETÁRIA-GERAL  
[www.empresafacil.ma.gov.br](http://www.empresafacil.ma.gov.br)

A validade deste documento, se impresso, fica sujeito à comprovação de sua autenticidade nos respectivos portais, informando seus respectivos códigos de verificação.

7/16

### Consulta Quadro de Sócios e Administradores - QSA

<b>CNPJ:</b>	12.508.451/0001-13
<b>NOME EMPRESARIAL:</b>	J S COMERCIO EIRELI
<b>CAPITAL SOCIAL:</b>	R\$310.000,00 (Trezentos e dez mil reais)

O Quadro de Sócios e Administradores(QSA) constante da base de dados do Cadastro Nacional da Pessoa Jurídica (CNPJ) é o seguinte:

<b>Nome/Nome Empresarial:</b>	JOSIMIEL JORGE DA SILVA
<b>Qualificação:</b>	65-Titular Pessoa Física Residente ou Domiciliado no Brasil

Para informações relativas à participação no QSA, acessar o e-CAC com certificado digital ou comparecer a uma unidade da RFB.

Emitido no dia 14/06/2021 às 07:48 (data e hora de Brasília).

8

4

04

75



CPL - TRIZIDELA DO VALE  
PROC. 1006001 / 20 21  
FLS. 925  
RUB. \_\_\_\_\_

Ministério da Economia  
Secretaria Especial de Desburocratização, Gestão e Governo Digital  
Secretaria de Gestão

Sistema de Cadastramento Unificado de Fornecedores - SICAF

**Certificado de Registro Cadastral - CRC**

(Emissão conforme art. 17 da Instrução Normativa nº 03, de 26 abril de 2018)

CNPJ: 12.508.451/0001-13  
Razão Social: J S COMERCIO EIRELI

Atividade Econômica Principal:

4742-3/00 - COMÉRCIO VAREJISTA DE MATERIAL ELÉTRICO

Endereço:

AVENIDA AV 13, 28 - QUADRA126 - MAIOBAO - Paço do Luimar / Maranhão

Observações:

A veracidade das informações poderá ser verificada no endereço [www.comprasgovernamentais.gov.br](http://www.comprasgovernamentais.gov.br).  
Este certificado não substitui os documentos enumerados nos artigos 28 a 31 da Lei nº 8.666, de 1993.

Emitido em: 14/06/2021 07:23

1 de 1

9/46



## Consulta Consolidada de Pessoa Jurídica

Este relatório tem por objetivo apresentar os resultados consolidados de consultas eletrônicas realizadas diretamente nos bancos de dados dos respectivos cadastros. A responsabilidade pela veracidade do resultado da consulta é do Órgão gestor de cada cadastro consultado. A informação relativa à razão social da Pessoa Jurídica é extraída do Cadastro Nacional da Pessoa Jurídica, mantido pela Receita Federal do Brasil.

Consulta realizada em: 21/07/2021 22:53:35

### Informações da Pessoa Jurídica:

Razão Social: **J S COMERCIO EIRELI**  
CNPJ: **12.508.451/0001-13**

### Resultados da Consulta Eletrônica:

Órgão Gestor: **TCU**  
Cadastro: **Licitantes Inidôneos**  
Resultado da consulta: **Nada Consta**

Para acessar a certidão original no portal do órgão gestor, clique [AQUI](#).

Órgão Gestor: **CNJ**  
Cadastro: **CNIA - Cadastro Nacional de Condenações Cíveis por Ato de Improbidade Administrativa e Inelegibilidade**  
Resultado da consulta: **Nada Consta**

Para acessar a certidão original no portal do órgão gestor, clique [AQUI](#).

Órgão Gestor: **Portal da Transparência**  
Cadastro: **Cadastro Nacional de Empresas Inidôneas e Suspensas**  
Resultado da consulta: **Nada Consta**

Para acessar a certidão original no portal do órgão gestor, clique [AQUI](#).

Órgão Gestor: **Portal da Transparência**  
Cadastro: **CNEP - Cadastro Nacional de Empresas Punidas**  
Resultado da consulta: **Nada Consta**

Para acessar a certidão original no portal do órgão gestor, clique [AQUI](#).

Obs: A consulta consolidada de pessoa jurídica visa atender aos princípios de simplificação e

4

Ob

25

F

racionalização de serviços públicos digitais. Fundamento legal: Lei nº 12.965, de 23 de abril de 2014, Lei nº 13.460, de 26 de junho de 2017, Lei nº 13.726, de 8 de outubro de 2018, Decreto nº 8.638 de 15, de janeiro de 2016.





## REPÚBLICA FEDERATIVA DO BRASIL

## CADASTRO NACIONAL DA PESSOA JURÍDICA

NÚMERO DE INSCRIÇÃO 12.508.451/0001-13 MATRIZ	COMPROVANTE DE INSCRIÇÃO E DE SITUAÇÃO CADASTRAL	DATA DE ABERTURA 10/09/2010
NOME EMPRESARIAL J S COMERCIO EIRELI		
TÍTULO DO ESTABELECIMENTO (NOME DE FANTASIA) J S MAIS	PORTE ME	
CÓDIGO E DESCRIÇÃO DA ATIVIDADE ECONÔMICA PRINCIPAL 47.42-3-00 - Comércio varejista de material elétrico (Dispensada *)		
CÓDIGO E DESCRIÇÃO DAS ATIVIDADES ECONÔMICAS SECUNDÁRIAS 18.13-0-01 - Impressão de material para uso publicitário 18.13-0-99 - Impressão de material para outros usos 28.22-4-01 - Fabricação de máquinas, equipamentos e aparelhos para transporte e elevação de pessoas, peças e acessórios 28.24-1-02 - Fabricação de aparelhos e equipamentos de ar condicionado para uso não-industrial 33.12-1-02 - Manutenção e reparação de aparelhos e instrumentos de medida, teste e controle (Dispensada *) 33.12-1-03 - Manutenção e reparação de aparelhos eletromédicos e eletroterapêuticos e equipamentos de irradiação 36.00-6-01 - Captação, tratamento e distribuição de água 37.02-9-00 - Atividades relacionadas a esgoto, exceto a gestão de redes 38.11-4-00 - Coleta de resíduos não-perigosos 38.12-2-00 - Coleta de resíduos perigosos 38.21-1-00 - Tratamento e disposição de resíduos não-perigosos 38.22-0-00 - Tratamento e disposição de resíduos perigosos 41.20-4-00 - Construção de edifícios 42.11-1-01 - Construção de rodovias e ferrovias 42.13-8-00 - Obras de urbanização - ruas, praças e calçadas 42.21-9-02 - Construção de estações e redes de distribuição de energia elétrica 42.92-8-01 - Montagem de estruturas metálicas 42.99-5-01 - Construção de instalações esportivas e recreativas 43.13-4-00 - Obras de terraplenagem 43.21-5-00 - Instalação e manutenção elétrica		
CÓDIGO E DESCRIÇÃO DA NATUREZA JURÍDICA 230-5 - Empresa Individual de Responsabilidade Limitada (de Natureza Empresári)		
LOGRADOURO AV AV 13	NÚMERO 28	COMPLEMENTO QUADRA126
CEP 65.130-000	BAIRRO/DISTRITO MAIOBAO	MUNICÍPIO PACO DO LUMIAR
UF MA	ENDEREÇO ELETRÔNICO JOSIMIELADM123@GMAIL.COM	
TELEFONE (98) 3237-3385/ (98) 8315-1451		
ENTE FEDERATIVO RESPONSÁVEL (EFR) *****		
SITUAÇÃO CADASTRAL ATIVA	DATA DA SITUAÇÃO CADASTRAL 10/09/2010	
MOTIVO DE SITUAÇÃO CADASTRAL		
SITUAÇÃO ESPECIAL *****	DATA DA SITUAÇÃO ESPECIAL *****	

Aprovado pela Instrução Normativa RFB nº 1.863, de 27 de dezembro de 2018.

Emitido no dia 21/07/2021 às 22:59:49 (data e hora de Brasília).

Página: 1/3



## REPÚBLICA FEDERATIVA DO BRASIL

## CADASTRO NACIONAL DA PESSOA JURÍDICA

NÚMERO DE INSCRIÇÃO 12.508.451/0001-13 MATRIZ	COMPROVANTE DE INSCRIÇÃO E DE SITUAÇÃO CADASTRAL	DATA DE ABERTURA 10/09/2010
NOME EMPRESARIAL J S COMERCIO EIRELI		
CÓDIGO E DESCRIÇÃO DAS ATIVIDADES ECONÔMICAS SECUNDÁRIAS 43.22-3-02 - Instalação e manutenção de sistemas centrais de ar condicionado, de ventilação e refrigeração 43.29-1-04 - Montagem e instalação de sistemas e equipamentos de iluminação e sinalização em vias públicas, portos e aeroportos 43.30-4-02 - Instalação de portas, janelas, tetos, divisórias e armários embutidos de qualquer material 43.99-1-03 - Obras de alvenaria 43.99-1-05 - Perfuração e construção de poços de água 45.20-0-05 - Serviços de lavagem, lubrificação e polimento de veículos automotores (Dispensada *) 45.20-0-06 - Serviços de borracharia para veículos automotores (Dispensada *) 45.30-7-06 - Representantes comerciais e agentes do comércio de peças e acessórios novos e usados para veículos automotores (Dispensada *) 46.16-8-00 - Representantes comerciais e agentes do comércio de têxteis, vestuário, calçados e artigos de viagem (Dispensada *) 46.42-7-02 - Comércio atacadista de roupas e acessórios para uso profissional e de segurança do trabalho (Dispensada *) 47.44-0-05 - Comércio varejista de materiais de construção não especificados anteriormente 47.53-9-00 - Comércio varejista especializado de eletrodomésticos e equipamentos de áudio e vídeo (Dispensada *) 47.57-1-00 - Comércio varejista especializado de peças e acessórios para aparelhos eletroeletrônicos para uso doméstico, exceto informática e comunicação (Dispensada *) 47.61-0-03 - Comércio varejista de artigos de papelaria (Dispensada *) 49.23-0-02 - Serviço de transporte de passageiros - locação de automóveis com motorista 49.24-8-00 - Transporte escolar 50.22-0-01 - Transporte por navegação interior de passageiros em linhas regulares, municipal, exceto travessia 56.20-1-04 - Fornecimento de alimentos preparados preponderantemente para consumo domiciliar (Dispensada *) 71.19-7-03 - Serviços de desenho técnico relacionados à arquitetura e engenharia (Dispensada *) 77.11-0-00 - Locação de automóveis sem condutor		
CÓDIGO E DESCRIÇÃO DA NATUREZA JURÍDICA 230-5 - Empresa Individual de Responsabilidade Limitada (de Natureza Empresári		
LOGRADOURO AV AV 13	NÚMERO 28	COMPLEMENTO QUADRA126
CEP 65.130-000	BAIRRO/DISTRITO MAIOBAO	MUNICÍPIO PACO DO LUMIAR
UF MA	ENDEREÇO ELETRÔNICO JOSIMIELADM123@GMAIL.COM	TELEFONE (98) 3237-3385/ (98) 8315-1451
ENTE FEDERATIVO RESPONSÁVEL (EFR) *****		
SITUAÇÃO CADASTRAL ATIVA	DATA DA SITUAÇÃO CADASTRAL 10/09/2010	
MOTIVO DE SITUAÇÃO CADASTRAL		
SITUAÇÃO ESPECIAL *****	DATA DA SITUAÇÃO ESPECIAL *****	

Aprovado pela Instrução Normativa RFB nº 1.863, de 27 de dezembro de 2018.

Emitido no dia 21/07/2021 às 22:59:49 (data e hora de Brasília).

Página: 2/3



## REPÚBLICA FEDERATIVA DO BRASIL

## CADASTRO NACIONAL DA PESSOA JURÍDICA

NÚMERO DE INSCRIÇÃO 12.508.451/0001-13 MATRIZ	COMPROVANTE DE INSCRIÇÃO E DE SITUAÇÃO CADASTRAL	DATA DE ABERTURA 10/09/2010
NOME EMPRESARIAL J S COMERCIO EIRELI		
CÓDIGO E DESCRIÇÃO DAS ATIVIDADES ECONÓMICAS SECUNDÁRIAS 77.32-2-01 - Aluguel de máquinas e equipamentos para construção sem operador, exceto andaimes 77.39-0-03 - Aluguel de palcos, coberturas e outras estruturas de uso temporário, exceto andaimes 77.39-0-99 - Aluguel de outras máquinas e equipamentos comerciais e industriais não especificados anteriormente, sem operador 80.11-1-01 - Atividades de vigilância e segurança privada 80.20-0-01 - Atividades de monitoramento de sistemas de segurança eletrônico (Dispensada *) 81.11-7-00 - Serviços combinados para apoio a edifícios, exceto condomínios prediais 81.21-4-00 - Limpeza em prédios e em domicílios 81.22-2-00 - Imunização e controle de pragas urbanas 81.30-3-00 - Atividades paisagísticas 90.01-9-01 - Produção teatral (Dispensada *) 90.01-9-06 - Atividades de sonorização e de iluminação 95.11-8-00 - Reparação e manutenção de computadores e de equipamentos periféricos (Dispensada *)		
CÓDIGO E DESCRIÇÃO DA NATUREZA JURÍDICA 230-5 - Empresa Individual de Responsabilidade Limitada (de Natureza Empresári		
LOGRADOURO AV AV 13	NÚMERO 28	COMPLEMENTO QUADRA126
CEP 65.130-000	BAIRRO/DISTRITO MAIOBAO	MUNICÍPIO PACO DO LUMIAR
UF MA	ENDEREÇO ELETRÔNICO JOSIMIELADM123@GMAIL.COM	
TELEFONE (98) 3237-3385/ (98) 8315-1451		
ENTE FEDERATIVO RESPONSÁVEL (EFR) *****		
SITUAÇÃO CADASTRAL ATIVA	DATA DA SITUAÇÃO CADASTRAL 10/09/2010	
MOTIVO DE SITUAÇÃO CADASTRAL		
SITUAÇÃO ESPECIAL *****	DATA DA SITUAÇÃO ESPECIAL *****	

(\*) A dispensa de alvarás e licenças é direito do empreendedor que atende aos requisitos constantes na Resolução CGSIM nº 51, de 11 de junho de 2019, ou da legislação própria encaminhada ao CGSIM pelos entes federativos, não tendo a Receita Federal qualquer responsabilidade quanto às atividades dispensadas.

Aprovado pela Instrução Normativa RFB nº 1.863, de 27 de dezembro de 2018.

Emitido no dia 21/07/2021 às 22:59:49 (data e hora de Brasília).

Página: 3/3

Data da consulta: 31/05/2021 09:02:41

CPL - TRIZIDELA DO VALE

PROC. 1006001 / 20. 21

FLS. 331

RUB. \_\_\_\_\_

Identificação do Contribuinte - CNPJ Matriz

CNPJ: **12.508.451/0001-13**

A opção pelo Simples Nacional e/ou SIMEI abrange todos os estabelecimentos da empresa

Nome Empresarial: **J S COMERCIO EIRELI**

Situação Atual

Situação no Simples Nacional: **Optante pelo Simples Nacional desde 10/09/2010**

Situação no SIMEI: **NÃO enquadrado no SIMEI**

+ Mais informações

Voltar

Gerar PDF

3

8

7

Handwritten scribbles and marks in blue ink, including a large loop and several smaller marks.

15/46

16/46



ESTADO DO MARANHÃO  
SECRETARIA DE ESTADO DA  
FAZENDA

EMPRESA  
**FÁCIL**

## INSCRIÇÃO ESTADUAL: 124726054

**Nome / Razão Social:** J S COMERCIO EIRELI

**CNPJ:** 12.508.451/0001-13

**Endereço:** AVENIDA AV 13, MAIOBAO CEP: 65130000 no município de Paço do Lumiar/

**Atividade Principal:** 4742-3/00 - Comércio varejista de material elétrico

**Atividade(s) Secundária(s)** 4923-0/02 - Serviço de transporte de passageiros - locação de automóveis com motorista, 3822-0/00 - Tratamento e disposição de resíduos perigosos, 4211-1/01 - Construção de rodovias e ferrovias, 5620-1/04 - Fornecimento de alimentos preparados preponderantemente para consumo domiciliar, 4322-3/02 - Instalação e manutenção de sistemas centrais de ar condicionado, de ventilação e refrigeração, 3312-1/02 - Manutenção e reparação de aparelhos e instrumentos de medida, teste e controle, 3821-1/00 - Tratamento e disposição de resíduos não-perigosos, 3811-4/00 - Coleta de resíduos não-perigosos, 4924-8/00 - Transporte escolar, 4757-1/00 - Comércio varejista especializado de peças e acessórios para aparelhos eletroeletrônicos para uso doméstico, exceto informática e comunicação, 8011-1/01 - Atividades de vigilância e segurança privada, 4642-7/02 - Comércio atacadista de roupas e acessórios para uso profissional e de segurança do trabalho, 4213-8/00 - Obras de urbanização - ruas, praças e calçadas, 9001-9/01 - Produção teatral, 4330-4/02 - Instalação de portas, janelas, tetos, divisórias e armários embutidos de qualquer material, 4520-0/05 - Serviços de lavagem, lubrificação e polimento de veículos automotores, 4616-8/00 - Representantes comerciais e agentes do comércio de têxteis, vestuário, calçados e artigos de viagem, 3702-9/00 - Atividades relacionadas a esgoto, exceto a gestão de redes, 7739-0/03 - Aluguel de palcos, coberturas e outras estruturas de uso temporário, exceto andaimes, 2822-4/01 - Fabricação de máquinas, equipamentos e aparelhos para transporte e elevação de pessoas, peças e acessórios, 4299-5/01 - Construção de instalações esportivas e recreativas, 4221-9/02 - Construção de estações e redes de distribuição de energia elétrica, 9511-8/00 - Reparação e manutenção de computadores e de equipamentos periféricos, 8122-2/00 - Imunização e controle de pragas urbanas, 3812-2/00 - Coleta de resíduos perigosos, 2824-1/02 - Fabricação de aparelhos e equipamentos de ar condicionado para uso não-industrial, 4120-4/00 - Construção de edifícios, 1813-0/99 - Impressão de material para outros usos, 4313-4/00 - Obras de terraplenagem, 4329-1/04 - Montagem e instalação de sistemas e equipamentos de iluminação e sinalização em vias públicas, portos e aeroportos, 7739-0/99 - Aluguel de outras máquinas e equipamentos comerciais e industriais não especificados anteriormente, sem operador, 4520-0/06 - Serviços de borracharia para veículos automotores, 7711-0/00 - Locação de automóveis sem condutor, 4744-0/05 - Comércio varejista de materiais de construção não especificados anteriormente, 4321-5/00 - Instalação e manutenção elétrica, 7119-7/03 - Serviços de desenho técnico relacionados à arquitetura e engenharia, 4292-8/01 - Montagem de estruturas metálicas, 1813-0/01 - Impressão de material para uso publicitário, 4753-9/00 - Comércio varejista especializado de eletrodomésticos e equipamentos de áudio e vídeo, 4530-7/06 - Representantes comerciais e agentes do comércio de peças e acessórios novos e usados para veículos automotores, 7732-2/01 - Aluguel de máquinas e equipamentos para construção sem operador, exceto andaimes, 3312-1/03 - Manutenção e reparação de aparelhos eletromédicos e eletroterapêuticos e equipamentos de irradiação, 8020-0/01 - Atividades de monitoramento de sistemas de segurança eletrônico, 4761-0/03 - Comércio varejista de artigos de papelaria, 8121-4/00 - Limpeza em prédios e em domicílios, 3600-6/01 - Captação, tratamento e distribuição de água, 5022-0/01 - Transporte por navegação interior de passageiros em linhas regulares, municipal, exceto travessia, 9001-9/06 - Atividades de sonorização e de iluminação, 8130-3/00 - Atividades paisagísticas, 4399-1/03 - Obras de alvenaria, 8111-7/00 - Serviços combinados para apoio a edifícios, exceto condomínios prediais, 4399-1/05 - Perfuração e construção de poços de água

São Luis, sexta, 23 de abril de 2021

4

Handwritten signatures and initials, including a large signature and the date 26/4/21.

Código de Autenticidade: Q3GXTHB

CPL - TRIZIDELA DO VALE  
PROC. 1006001 / 20 21  
FLS. 533  
RUB. \_\_\_\_\_

**Observação:** Os dados acima estão baseados em informações fornecidas pelo próprio contribuinte cadastrado. Não valem como certidão de sua efetiva existência de fato e de direito, não são oponíveis à Fazenda e nem excluem a responsabilidade tributária derivada de operações com ele ajustadas.

**Marcellus Ribeiro Alves**  
SECRETÁRIO DE ESTADO DA FAZENDA

9

17/16



# CONTROLADORIA-GERAL DA UNIÃO

CPL - TRIZIDEIA DO VALE  
PROC. 1006001 / 20 21  
FLS. 334  
RUB. \_\_\_\_\_

## Certidão negativa correccional (CGU-PAD)

Consultado: **JOSIMIEL JORGE DA SILVA**

CPF/CNPJ: **009.874.383-01**

Certifica-se que, em consulta ao sistema CGU-PAD, **NÃO CONSTAM** registros de penalidades vigentes relativas ao CPF consultado.

*Destaca-se que, nos termos da legislação vigente, o sistema CGU-PAD consolida informações prestadas pelas unidades do Poder Executivo federal supervisionadas pela Controladoria-Geral da União, e não substitui as informações constantes dos assentamentos funcionais.*

*O Sistema de Gestão de Processos Disciplinares (CGU-PAD) consolida informações sobre os procedimentos disciplinares no âmbito dos órgãos, entidades, empresas públicas e sociedades de economia mista do Poder Executivo Federal.*

Certidão emitida às 23:04:50 do dia 21/07/2021 , com validade até o dia 20/08/2021.

Link para consulta da verificação da certidão <https://certidoes.cgu.gov.br/>

Código de controle da certidão: guPfOOVVrLZju2iFgHPn

*Qualquer rasura ou emenda invalidará este documento.*



# CONTROLADORIA-GERAL DA UNIÃO

CPL - TRIZIDEIA DO VALE  
PROC. 1006001/20 21  
FLS. 535  
RUB. \_\_\_\_\_

Certidão negativa correccional (CGU-PJ, CEIS, CNEP e CEPIM)

Consultado: **JOSIMIEL JORGE DA SILVA**

CPF/CNPJ: **009.874.383-01**

Certifica-se que, em consulta aos cadastros CGU-PJ, CEIS, CNEP e CEPIM mantidos pela Corregedoria-Geral da União, **NÃO CONSTAM** registros de penalidades vigentes relativas ao CNPJ/CPF consultado.

*Destaca-se que, nos termos da legislação vigente, os referidos cadastros consolidam informações prestadas pelos entes públicos, de todos os Poderes e esferas de governo.*

*O Sistema CGU-PJ consolida os dados sobre o andamento dos processos administrativos de responsabilização de entes privados no Poder Executivo Federal.*

*O Cadastro Nacional de Empresas Inidôneas e Suspensas (CEIS) apresenta a relação de empresas e pessoas físicas que sofreram sanções que implicaram a restrição de participar de licitações ou de celebrar contratos com a Administração Pública.*

*O Cadastro Nacional de Empresas Punidas (CNEP) apresenta a relação de empresas que sofreram qualquer das punições previstas na Lei nº 12.846/2013 (Lei Anticorrupção).*

*O Cadastro de Entidades Privadas sem Fins Lucrativos Impedidas (CEPIM) apresenta a relação de entidades privadas sem fins lucrativos que estão impedidas de celebrar novos convênios, contratos de repasse ou termos de parceria com a Administração Pública Federal, em função de irregularidades não resolvidas em convênios, contratos de repasse ou termos de parceria firmados anteriormente.*

Certidão emitida às 23:04:50 do dia 21/07/2021, com validade até o dia 20/08/2021.

Link para consulta da verificação da certidão <https://certidoes.cgu.gov.br/>

Código de controle da certidão: 7l0eBBZ1YtScNCLUnv9v

*Qualquer rasura ou emenda invalidará este documento.*

1/1  
19/06



## CERTIDÃO ESPECÍFICA

### Sistema Nacional de Registro de Empresas Mercantis - SINREM

Certificamos que as informações abaixo constam dos documentos arquivados nesta Junta Comercial e são vigentes na data da sua expedição.

Certificamos que J S COMERCIO EIRELI encontra-se registrada nesta Junta Comercial, como segue:			Protocolo: MAC2101369126
NIRE 21600189438 CNPJ 12.508.451/0001-13		Situação ATIVA Status SEM STATUS	
Endereço Completo AV 13, Nº 28, QUADRA 126;, MAIOBAO - Paço do Lumiar/MA - CEP 65130-000			
Arquivamentos Posteriores			
Ato	Número	Data	Descrição
310	20210567139	26/04/2021	OUTROS DOCUMENTOS DE INTERESSE DA EMPRESA / EMPRESARIO
002	21600189438	23/04/2021	TRANSFORMACAO
002	20210541903	23/04/2021	OUTROS
002	21600189438	23/04/2021	ALTERACAO DE DADOS E DE NOME EMPRESARIAL
223	20210517697	13/04/2021	BALANCO
002	20201115760	03/12/2020	OUTROS
002	20201115760	03/12/2020	ALTERACAO DE DADOS (EXCETO NOME EMPRESARIAL)
223	20200190865	16/03/2020	BALANCO
002	20200100327	10/02/2020	CONSOLIDAÇÃO DE CONTRATO/ESTATUTO
002	20200067508	29/01/2020	ALTERACAO DE DADOS (EXCETO NOME EMPRESARIAL)
223	20190297220	22/04/2019	BALANCO
223	20190034530	24/01/2019	BALANCO
002	20180978578	17/01/2019	ALTERACAO DE DADOS (EXCETO NOME EMPRESARIAL)
090	21200987663	23/01/2018	TRANSFORMACAO
002	20180005758	23/01/2018	TRANSFORMACAO
090	20180005715	23/01/2018	ALTERACAO DE DADOS E DE NOME EMPRESARIAL
223	20171340302	05/12/2017	BALANCO
002	20151211140	12/08/2015	ALTERACAO DE DADOS (EXCETO NOME EMPRESARIAL)
351	M1621002376	30/01/2015	DESENQUADRAMENTO DE MEI
350	M1321007241	10/09/2010	DESENQUADRAMENTO DE MICROEMPRESA
080	21800075380	10/09/2010	ENQUADRAMENTO DE MICROEMPRESA
080	21800075380	10/09/2010	INSCRIÇÃO DE MICROEMPREENDEDOR INDIVIDUAL

Esta certidão foi emitida automaticamente em 22/07/2021, às 07:03:21 (horário de Brasília).  
Se impressa, verificar sua autenticidade no <https://www.empresafacil.ma.gov.br>, com o código AF12AY1V.



MAC2101369126

Lilian Theresa Rodrigues Mendonça  
Secretário(a) Geral

**CONSELHO REGIONAL DE CONTABILIDADE DO MARANHÃO****CERTIDÃO DE REGULARIDADE PROFISSIONAL**

O **CONSELHO REGIONAL DE CONTABILIDADE DO MARANHÃO** CERTIFICA que o profissional identificado no presente documento encontra-se em situação **REGULAR** neste Regional, apto ao exercício da atividade contábil nesta data, de acordo com as suas prerrogativas profissionais, conforme estabelecido no art. 25 e 26 do Decreto-Lei n.º 9.295/46.

Informamos que a presente certidão não quita nem invalida quaisquer débitos ou infrações que, posteriormente, venham a ser apurados contra o titular deste registro, bem como não atesta a regularidade dos trabalhos técnicos elaborados pelo profissional da Contabilidade.

**CONSELHO REGIONAL DE CONTABILIDADE MA**

Certidão n.º: MA/2021/00002728

Nome: IVAN KERLEYSON DE SOUSA COSTA CPF: 032.696.903-98

CRC/UF n.º MA-013890/O Categoria: CONTADOR

Validade: 31.08.2021

Finalidade: LIVRO DIÁRIO

Confirme a existência deste documento na página <http://201.33.23.178/spwMA/principal.htm>, mediante número de controle a seguir:

CPF : 032.696.903-98 Controle : 6907.7220.7534.7848

21/16

Handwritten notes in the top left corner, including the word "MORNING" and some illegible scribbles.



Handwritten signature or initials in blue ink at the bottom center of the page.



**TRIBUNAL DE CONTAS DA UNIÃO**

**CERTIDÃO NEGATIVA**

**DE**

**LICITANTES INIDÔNEOS**

(Válida somente com a apresentação do CPF)

Nome completo: **JOSIMIEL JORGE DA SILVA**

CPF/CNPJ: **009.874.383-01**

**O Tribunal de Contas da União CERTIFICA que, na presente data, o (a) requerente acima identificado(a) NÃO CONSTA da relação de responsáveis inidôneos para participar de licitação na administração pública federal, por decisão deste Tribunal, nos termos do art. 46 da Lei nº 8.443/92 (Lei Orgânica do TCU).**

Não constam da relação consultada para emissão desta certidão os responsáveis ainda não notificados do teor dos acórdãos condenatórios, aqueles cujas condenações tenham tido seu prazo de vigência expirado, bem como aqueles cujas apreciações estejam suspensas em razão de interposição de recurso com efeito suspensivo ou de decisão judicial.

Certidão emitida às 22:56:37 do dia 21/07/2021, com validade de trinta dias a contar da emissão.

A veracidade das informações aqui prestadas podem ser confirmadas no sítio <https://contas.tcu.gov.br/ords/f?p=INABILITADO:5>

Código de controle da certidão: Y780210721225637

Atenção: qualquer rasura ou emenda invalidará este documento.

## CERTIDÃO SIMPLIFICADA

### Sistema Nacional de Registro de Empresas Mercantis - SINREM

Certificamos que as informações abaixo constam dos documentos arquivados nesta Junta Comercial e são vigentes na data da sua expedição.

Nome Empresarial: J S COMERCIO EIRELI		Protocolo: MAC2101369095	
Natureza Jurídica: Empresa Individual de Responsabilidade Limitada (de Natureza Empresária)			
NIRE (Sede) 21600189438	CNPJ 12.508.451/0001-13	Arquivamento do Ato Constitutivo 10/09/2010	Início de Atividade 10/09/2010
Endereço Completo Avenida AV 13, Nº 28, QUADRA 126; MAIOBAO - Paço do Lumiar/MA - CEP 65130-000			
<b>Objeto</b> 4742300 - COMERCIO VAREJISTA DE MATERIAL ELETRICO 46.16-8-00 - REPRESENTANTES COMERCIAIS E AGENTES DO COMERCIO DE TEXTEIS, VESTUARIO CALCADOS E ARTIGOS DE VIAGEM 18.13-0-01 - IMPRESSAO DE MATERIAL PARA USO PUBLICITARIO 18.13-0-99 - IMPRESSAO DE MATERIAL PARA OUTROS USOS 33.12-1-02 - MANUTENCAO E REPARACAO DE APARELHOS E INSTRUMENTOS DE MEDIDA, TESTE E CONTROLE 33.12-1-03 - MANUTENCAO E REPARACAO DE APARELHOS ELETROMEDICOS E ELEOTROTERAPEUTICOS E EQUIPAMENTOS DE IRRADIACAO 36.00-6-01 - CAPTACAO, TRATAMENTO E DISTRIBUICAO DE AGUA 37.02-9-00 - ATIVIDADES RELACIONADAS A ESGOTO, EXCETO A GESTAO DE REDES 38.11-4-00 - COLETA DE RESIDUOS NAO-PERIGOSOS 38.12-2-00 - COLETA DE RESIDUOS PERIGOSOS 38.21-1-00 - TRATAMENTO E DISPOSICAO DE RESIDUOS NAO-PERIGOSOS 38.22-0-00 - TRATAMENTO E DISPOSICAO DE RESIDUOS PERIGOSOS 41.20-4-00 - CONSTRUCAO DE EDIFICIOS 42.21-9-02 - CONSTRUCAO DE ESTACOES E REDES DE DISTRIBUICAO DE ENERGIA ELETRICA 42.92-8-01 - MONTAGEM DE ESTRUTURAS METALICAS 43.21-5-00 - INSTALACAO E MANUTENCAO ELETRICA 43.22-3-02 - INSTALACAO E MANUTENCAO DE SISTEMAS CENTRAIS DE AR CONDICIONADO, DE VENTILACAO E REFRIGERACAO 43.29-1-04 - MONTAGEM E INSTALACAO DE SISTEMAS E EQUIPAMENTOS DE ILUMINACAO E SINALIZACAO EM VIAS PUBLICAS, PORTOS E AEROPORTOS 43.30-4-02 - INSTALACAO DE PORTAS, JANELAS, TETOS, DIVISORIAS E ARMARIOS EMBUTIDOS DE QUALQUER MATERIAL 43.99-1-05 - PERFURACAO E CONSTRUCAO DE POCOS DE AGUA 45.20-0-05 - SERVICOS DE LAVAGEM, LUBRIFICACAO E POLIMENTO DE VEICULOS AUTOMOTORES 45.20-0-06 - SERVICOS DE BORRACHARIA PARA VEICULOS AUTOMOTORES 4530-7/06 - REPRESENTANTES COMERCIAIS E AGENTES DO COMERCIO DE PECAS E ACESSORIOS NOVOS E USADOS PARA VEICULOS AUTOMOTORES 47.53-9-00 - COMERCIO VAREJISTA ESPECIALIZADO DE ELETRODOMESTICOS E EQUIPAMENTOS DE AUDIO E VIDEO 47.57-1-00 - COMERCIO VAREJISTA ESPECIALIZADO DE PECAS E ACESSORIOS PARA APARELHOS ELETROELETRONICOS PARA USO DOMESTICO, EXCETO INFORMATICA E COMUNICACAO 47.61-0-03 - COMERCIO VAREJISTA DE ARTIGOS DE PAPELARIA 49.23-0-02 - SERVICO DE TRANSPORTE DE PASSAGEIROS - LOCACAO DE AUTOMOVEIS COM MOTORISTA 56.20-1-04 - FORNECIMENTO DE ALIMENTOS PREPARADOS PREPONDERANTEMENTE PARA CONSUMO DOMICILIAR 71.19-7-03 - SERVICOS DE DESENHO TECNICO RELACIONADOS A ARQUITETURA E ENGENHARIA 77.11-0-00 - LOCACAO DE AUTOMOVEIS SEM CONDUTOR 77.32-2-01 - ALUGUEL DE MAQUINAS E EQUIPAMENTOS PARA CONSTRUCAO SEM OPERADOR, EXCETO ANDAIMES 77.39-0-03 - ALUGUEL DE PALCOS, COBERTURAS E OUTRAS ESTRUTURAS DE USO TEMPORARIO, EXCETO ANDAIMES 77.39-0-99 - ALUGUEL DE OUTRAS MAQUINAS E EQUIPAMENTOS COMERCIAIS E INDUSTRIAIS NAO ESPECIFICADOS ANTERIORMENTE, SEM OPERADOR ( RETROESCAVADEIRA PARA DEMOLICAO DE PAREDES E COLUNAS, ESCAVAR BURACOS) 80.11-1-01 - ATIVIDADES DE VIGILANCIA E SEGURANCA PRIVADA 80.20-0-01 - ATIVIDADES DE MONITORAMENTO DE SISTEMAS DE SEGURANCA ELETRONICO (DISPENSADA *) 81.11-7-00 - SERVICOS COMBINADOS PARA APOIO A EDIFICIOS, EXCETO CONDOMINIOS PREDIAIS 81.21-4-00 - LIMPEZA EM PREDIOS E EM DOMICILIOS 81.22-2-00 - IMUNIZACAO E CONTROLE DE PRAGAS URBANAS 90.01-9-01 - PRODUCAO TEATRAL 90.01-9-06 - ATIVIDADES DE SONORIZACAO E DE ILUMINACAO 95.11-8-00 - REPARACAO E MANUTENCAO DE COMPUTADORES E DE EQUIPAMENTOS PERIFERICOS 5022-0/01 - TRANSPORTE POR NAVEGACAO INTERIOR DE PASSAGEIROS EM LINHAS REGULARES, MUNICIPAL, EXCETO TRAVESSIA 28.22-4-01 - FABRICACAO DE MAQUINAS, EQUIPAMENTOS E APARELHOS PARA TRANSPORTE E ELEVACAO DE PESSOAS, PECAS E ACESSORIOS 42.11-1-01 - CONSTRUCAO DE RODOVIAS E FERROVIAS 42.13-8-00 - OBRAS DE URBANIZACAO - RUAS, PRACAS E CALCADAS 42.99-5-01 - CONSTRUCAO DE INSTALACOES ESPORTIVAS E RECREATIVAS 43.13-4-00 - OBRAS DE TERRAPLENAGEM 43.99-1-03 - OBRAS DE ALVENARIA 49.24-8-00 - TRANSPORTE ESCOLAR 8130-3/00 - ATIVIDADES PAISAGISTICAS 2824-1/02 - FABRICACAO DE APARELHOS E EQUIPAMENTOS DE AR CONDICIONADO PARA USO NAO INDUSTRIAL 4744-0/05 - COMERCIO VAREJISTA DE MATERIAIS DE CONSTRUCAO NAO ESPECIFICADOS ANTERIORMENTE 4642-7/02 - COMERCIO ATACADISTA DE ROUPAS E ACESSORIOS PARA USO PROFISSIONAL E DE SEGURANCA DO TRABALHO			
Capital R\$ 310.000,00 (trezentos e dez mil reais)	Capital Integralizado R\$ 310.000,00 (trezentos e dez mil reais)	Porte ME (Microempresa)	Prazo de Duração Indeterminado
Titular Nome JOSIMIEL JORGE DA SILVA	CPF 009.874.383-01	Administrador S	Início do Mandato 28/11/2017
Dados do Administrador Nome JOSIMIEL JORGE DA SILVA	CPF 009.874.383-01	Início do Mandato 19/04/2021	Término do Mandato
Último Arquivamento Data 26/04/2021	Número 20210567139	Ato/eventos 310 / 310 - OUTROS DOCUMENTOS DE INTERESSE DA EMPRESA / EMPRESARIO	Situação ATIVA Status SEM STATUS

Esta certidão foi emitida automaticamente em 22/07/2021, às 07:02:45 (horário de Brasília).  
 Se impressa, verificar sua autenticidade no <https://www.empresafacil.ma.gov.br>, com o código NPLFOI1Y.



## CERTIDÃO SIMPLIFICADA

Continuação

### Sistema Nacional de Registro de Empresas Mercantis - SINREM

Certificamos que as informações abaixo constam dos documentos arquivados  
nesta Junta Comercial e são vigentes na data da sua expedição.

Nome Empresarial: J S COMERCIO EIRELI	Protocolo: MAC2101369095
Natureza Jurídica: Empresa Individual de Responsabilidade Limitada (de Natureza Empresária)	

MAC2101369095

Lilian Theresa Rodrigues Mendonça  
Secretário Geral

10  
1  
1000



Handwritten signature or initials in blue ink.

# Improbidade Administrativa e Inelegibilidade

## Certidão Negativa

**Certifico que nesta data (21/07/2021 às 22:57) NÃO CONSTA no Cadastro Nacional de Condenações Cíveis por Ato de Improbidade Administrativa e Inelegibilidade registros de condenação com trânsito em julgado ou sanção ativa quanto ao CPF nº 009.874.383-01.**

A condenação por atos de improbidade administrativa não implica automático e necessário reconhecimento da inelegibilidade do condenado.

Para consultas sobre inelegibilidade acesse portal do TSE em <http://divulgacandcontas.tse.jus.br/>

Esta certidão é expedida gratuitamente. Sua autenticidade pode ser por meio do número de controle 60F8.D095.C341.2061 no seguinte endereço: [https://www.cnj.jus.br/improbidade\\_adm/autenticar\\_certidao.php](https://www.cnj.jus.br/improbidade_adm/autenticar_certidao.php)



Handwritten notes in the top left corner, including the number "2006" and some illegible scribbles.



A handwritten signature or initials in blue ink, located in the bottom left area of the page.



# JS COMÉRCIO EIRELI

CNPJ 12.508.451/0001-13

CPL - TRIZIDEIA DO VALE  
PROC. 1006001/20 21  
FLS. 342  
RUB. \_\_\_\_\_



Av. 13, Qd. 126, nº 28 - Maiobão - Paço do Lumiar/MA - CEP: 65130-000 -  
Fone: (98)3237-3385/98137-0215  
E-mail: [josimieladm123@gmail.com](mailto:josimieladm123@gmail.com)

26/46

# JS COMÉRCIO EIRELI

CNPJ 12.508.451/0001-13

CPL - TRIZIDELA DO VALE  
PROC. 1006001/20 21  
FLS. 343  
RUB. \_\_\_\_\_

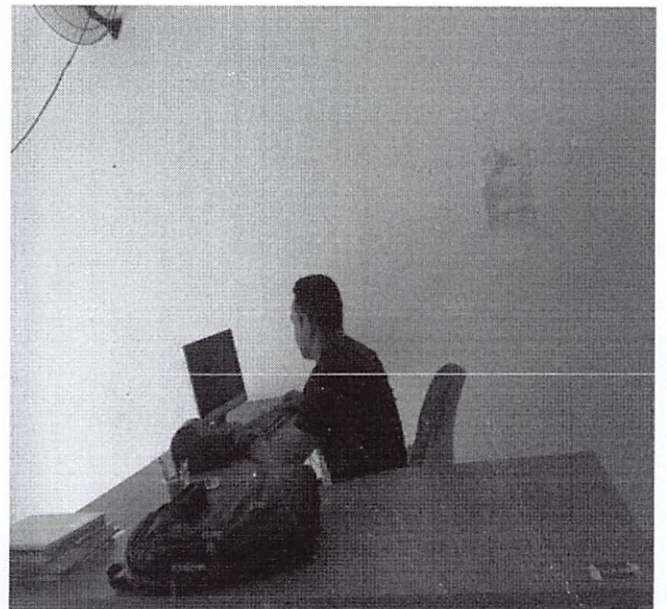
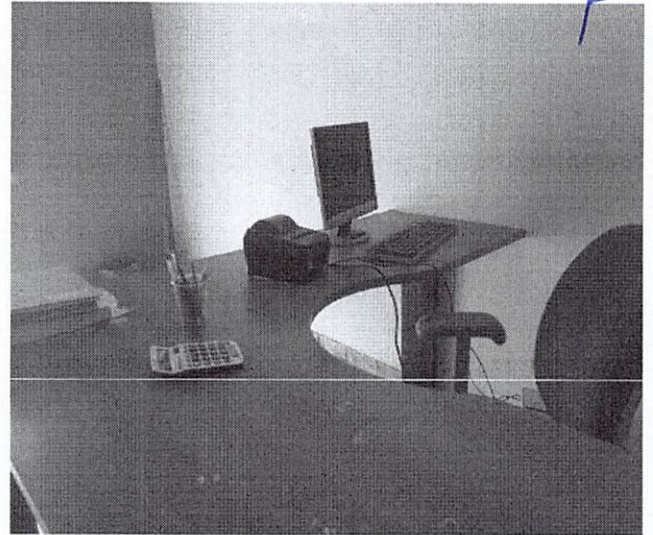
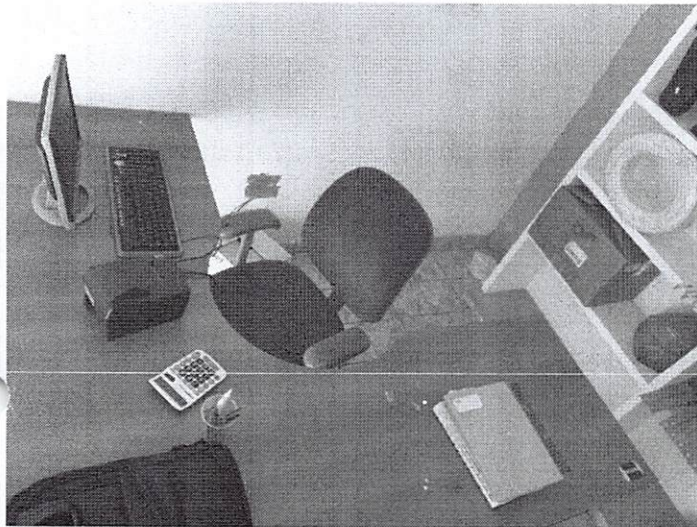

Av. 13, Qd. 126, nº 28 - Maiobão - Paço do Lumiar/MA - CEP: 65130-000  
Fone: (98) 3237-3385/98137-0215  
E-mail: [josimieladm123@gmail.com](mailto:josimieladm123@gmail.com)



# JS COMÉRCIO EIRELI



CNPJ: 12.508.451/0001-13

CPL - TRIZIDELA DO VALE

PROC. 1006001 / 20 21

FLS. 344

016/2021

**PREGÃO PRESENCIAL PARA REGISTRO DE PREÇOS Nº. 016/2021**  
**PROCESSO ADMINISTRATIVO Nº 1006001/2021**

Ilma Sr.<sup>a</sup>  
Pregoeira  
Comissão Permanente de Licitação  
Prefeitura Municipal de Trizidela do Vale/MA

## DECLARAÇÃO CONJUNTA DE PARTICIPAÇÃO

Prezados Senhores,

A empresa **JS COMÉRCIO EIRELI**, CNPJ 12.508.451/0001-13 sediada em Av. 13, Qd.126, nº 28 Cep: 65130-000 - Maiobão – Paço do Lumiar – MA por intermédio de seu representante legal Sr. Josimiel Jorge da Silva portador da Carteira de Identidade nº 16708552001-9 SSP MA e do CPF nº 009.874.383-01, DECLARA sob as penas da Lei, assumindo as consequências civis, penais e administrativas sobre eventual falsidade do que for relatado, especialmente para o PREGÃO PRESENCIAL nº 016/2021.

1. Que não possui em seu quadro funcional servidor público da ativa ou dirigente de órgão ou entidade contratante ou responsável pela licitação;

2. Que os sócios da empresa acima identificada, não são pessoas ligadas a integrantes do Poder Municipal (Prefeito, Vice-Prefeito, Vereadores ou Servidores Municipais) por laço de matrimônio ou parentesco afim ou consanguíneo até o 3º grau civil, que configure NEPOTISMO contrariando a Súmula Vinculante nº 13 do STF - Supremo Tribunal Federal.

3. que a empresa não foi declarada INIDÔNEA para licitar ou contratar com a Administração Pública, nos termos do inciso IV, do artigo 87 da Lei Federal nº 8.666/1993 e alterações posteriores, bem como que comunicará quaisquer fato ou evento superveniente à entrega dos documentos de habilitação que venha alterar a atual situação quanto a capacidade jurídica, técnica, regularidade fiscal e idoneidade econômico-financeiro.

4. que esta empresa [incluindo empresário(s), sócio(s), dirigente(s), responsável(ais) técnico(s), e/ou qualquer outro(s) responsável(ais), independente da denominação] não estão respondendo processo judicialmente com sentença definitiva, em quaisquer esferas governamentais, relativamente a fraudes em licitações públicas, danos ao erário público e/ou formação de quadrilha.

J.S. Comércio Eireli  
CNPJ: 12.508.451/0001-13  
Josimiel Jorge da Silva  
Titular-Proprietário  
ID: 16708552001-19

Av. 13, Qd.126, nº 28 - Maiobão – Paço do Lumiar/MA - CEP: 65130-000

Fone: (98)3237-3385/98137-0215

E-mail: [josimieladm123@gmail.com](mailto:josimieladm123@gmail.com)

28/16



# J S COMÉRCIO EIRELI



CNPJ: 12.508.451/0001-13

CPL - TRIZIDELA DO VALE

PROC. 1006001/20 21

FLS. 545

5. que o(s) proprietário(s) e/ou sócio(s) exerçam mandato eletivo capaz de ensejar os impedimentos previstos nos artigos 29, inciso IX com 54, inciso I, alínea "a" e inciso II, alínea "a", da Constituição Federal.

6. declara, sob as penas da Lei, para os fins requeridos no inciso VII, do artigo 4º da Lei nº 10.520 de 17 de julho de 2002, que cumpre plenamente os requisitos de habilitação.

7. DECLARO que comunicarei qualquer fato ou evento superveniente à entrega dos documentos a que venha alterar a sua capacidade jurídica, técnica, fiscal ou econômico-financeira em relação ao presente processo licitatório;

8. DECLARO que tenho pleno conhecimento do objeto licitado e anuência das exigências constantes do Edital e seus anexos.

Paço do Lumiar/MA, 30 de Julho de 2021.

J.S. Comércio Eireli  
CNPJ: 12.508.451/0001-13  
Josimiel Jorge da Silva  
Titular-Proprietário  
ID: 1670855200-19



# JS COMÉRCIO EIRELI



CNPJ: 12.508.451/0001-13

PREGÃO PRESENCIAL PARA REGISTRO DE PREÇOS Nº. 016/2021  
PROCESSO ADMINISTRATIVO Nº 1006001/2021

CPL - TRIZIDELA DO VALE  
PROC. 1006001 / 20 21  
FLS. 346  
RUB. \_\_\_\_\_

Ilma Sr.<sup>a</sup>  
Pregoeira  
Comissão Permanente de Licitação  
Prefeitura Municipal de Trizidela do Vale/MA

## DECLARAÇÃO DE ELABORAÇÃO INDEPENDENTE DE PROPOSTA

Prezados Senhores,

A empresa **JS COMÉRCIO EIRELI**, CNPJ 12.508.451/0001-13 sediada em Av. 13, Qd.126, nº 28 Cep: 65130-000 - Maiobão – Paço do Lumiar – MA por intermédio de seu representante legal Sr. Josimiel Jorge da Silva portador da Carteira de Identidade nº 16708552001-9 SSP MA e do CPF n.º 009.874.383-01, doravante denominado (Licitante), para fins do disposto no Edital da presente Licitação, declara, sob as penas da lei, em especial o art. 299 do Código Penal Brasileiro, que;

- (a) a proposta apresentada para participar da presente Licitação foi elaborada de maneira independente (pelo Licitante), e o conteúdo da proposta não foi, no todo ou em parte, direta ou indiretamente, informado, discutido ou recebido de qualquer outro participante potencial ou de fato da presente Licitação, por qualquer meio ou por qualquer pessoa;
- (b) a intenção de apresentar a proposta elaborada para participar da presente Licitação não foi informada, discutida ou recebida de qualquer outro participante potencial ou de fato da presente Licitação, por qualquer meio ou por qualquer pessoa;
- (c) que não tentou, por qualquer meio ou por qualquer pessoa, influir na decisão de qualquer outro participante potencial ou de fato da presente Licitação quanto a participar ou não da referida licitação;
- (d) que o conteúdo da proposta apresentada para participar da presente Licitação não será, no todo ou em parte, direta ou indiretamente, comunicado ou discutido com qualquer outro participante potencial ou de fato da presente Licitação antes da adjudicação do objeto da referida licitação;
- (e) que o conteúdo da proposta apresentada para participar da presente Licitação não foi, no todo ou em parte, direta ou indiretamente, informado, discutido ou recebido de qualquer integrante do órgão licitante antes da abertura oficial das propostas; e
- f) que está plenamente ciente do teor e da extensão desta declaração e que detém plenos poderes e informações para firmá-la.

Paço do Lumiar/MA, 30 de Julho de 2021

J.S. Comércio Eireli  
CNPJ: 12.508.451/0001-13  
Josimiel Jorge da Silva  
Titular-Proprietário  
ID: 1670855200-19

Av. 13, Qd.126, nº 28 - Maiobão – Paço do Lumiar/MA - CEP: 65130-000

Fone: (98)3237-3385/98137-0215

E-mail: [josimieladm123@gmail.com](mailto:josimieladm123@gmail.com)

30/46



# JS COMÉRCIO EIRELI

CNPJ: 12.508.451/0001-13



CPL - TRIZIDELA DO VALE

PROC. 1006001 / 20 21

FLS. 547

PREGÃO PRESENCIAL PARA REGISTRO DE PREÇOS Nº. 016/2021  
PROCESSO ADMINISTRATIVO Nº 1006001/2021

Ilma Sr.<sup>a</sup>  
Pregoeira  
Comissão Permanente de Licitação  
Prefeitura Municipal de Trizidela do Vale/MA

## TERMO DE COMPROMISSO DE CUMPRIMENTO DA LEGISLAÇÃO TRABALHISTA, PREVIDENCIÁRIA E DE SEGURANÇA E SAÚDE DO TRABALHO

Prezados Senhores,

A empresa **JS COMÉRCIO EIRELI**, CNPJ 12.508.451/0001-13 sediada em Av. 13, Qd.126, nº 28 Cep: 65130-000 - Maiobão – Paço do Lumiar – MA por intermédio de seu representante legal Sr. Josimiel Jorge da Silva portador da Carteira de Identidade nº 16708552001-9 SSP MA e do CPF n.º 009.874.383-01, DECLARA para os fins de direito, caso seja declarada vencedora do certame e celebrado o respectivo Contrato Administrativo, que se compromete a observar a legislação trabalhista, previdenciária e de segurança e saúde do trabalho, responsabilizando-se pela formalização e registro contratuais e pela previsão de gastos com meio ambiente do trabalho, incluindo equipamentos de proteção.

Declaramos ainda, ter ciência que "a falsidade de declaração, resultará na inabilitação desta empresa e caracterizará o crime de que trata o Art. 299 do Código Penal, sem prejuízo do enquadramento em outras figuras penais e das sanções administrativas previstas na Lei nº 8.666/93 e alterações posteriores, bem como demais normas pertinentes à espécie".

Paço do Lumiar/MA, 30 de Julho de 2021.

J.S. Comércio Eireli  
CNPJ: 12.508.451/0001-13  
Josimiel Jorge da Silva  
Titular Proprietário  
ID: 16708552001-19

Av. 13, Qd.126, nº 28 - Maiobão – Paço do Lumiar/MA - CEP: 65130-000

Fone: (98)3237-3385/98137-0215

E-mail: [josimieladm123@gmail.com](mailto:josimieladm123@gmail.com)

31/46

10-1-1970  
524

52





# JS COMÉRCIO EIRELI



CNPJ: 12.508.451/0001-13

PREGÃO PRESENCIAL PARA REGISTRO DE PREÇOS Nº. 016/2021  
PROCESSO ADMINISTRATIVO Nº 1006001/2021

CPL - TRIZIDELA DO VALE  
PROC. 1006001 / 20 21  
FLS. 548  
RUB. \_\_\_\_\_

Ilma Sr.<sup>a</sup>  
Pregoeira  
Comissão Permanente de Licitação  
Prefeitura Municipal de Trizidela do Vale/MA

## DECLARAÇÃO DE CUMPRIMENTO AOS REQUISITOS DE HABILITAÇÃO

Prezados Senhores,

A empresa **JS COMÉRCIO EIRELI**, CNPJ 12.508.451/0001-13 sediada em Av. 13, Qd.126, nº 28 Cep: 65130-000 - Maiobão – Paço do Lumiar – MA por intermédio de seu representante legal Sr. Josimiel Jorge da Silva portador da Carteira de Identidade nº 16708552001-9 SSP MA e do CPF n.º 009.874.383-01, por seu representante legal abaixo assinado, **DECLARA**, que **cumpr**e plenamente os requisitos exigidos para sua **habilitação**, conforme prescreve o inciso VII, do artigo 4º, da Lei 10.520, de 17 de julho de 2002, referente ao **PREGÃO PRESENCIAL Nº. 016/2021-CPL/ Prefeitura Municipal de Trizidela do Vale – MA**, estando ciente das penalidades aplicáveis nos casos de descumprimento.

Paço do Lumiar/MA, 30 de Julho de 2021.

J.S Comércio Eireli  
CNPJ: 12.508.451/0001-13  
Josimiel Jorge da Silva  
Titular-Proprietário  
ID: 16708552001-9



# JS COMÉRCIO EIRELI



CNPJ: 12.508.451/0001-13

PREGÃO PRESENCIAL PARA REGISTRO DE PREÇOS Nº. 016/2021 CPL - TRIZIDELA DO VALE  
PROCESSO ADMINISTRATIVO Nº 1006001/2021

PROC. 1006001 / 20 21  
FLS. 549  
RUB. \_\_\_\_\_

Ilma Sr.<sup>a</sup>  
Pregoeira  
Comissão Permanente de Licitação  
Prefeitura Municipal de Trizidela do Vale/MA

## DECLARAÇÃO DE INEXISTÊNCIA DE FATO IMPEDITIVO DE HABILITAÇÃO

Prezados Senhores,

A empresa **JS COMÉRCIO EIRELI**, CNPJ 12.508.451/0001-13 sediada em Av. 13, Qd.126, nº 28 Cep: 65130-000 - Maiobão – Paço do Lumiar – MA por intermédio de seu representante legal Sr. Josimiel Jorge da Silva portador da Carteira de Identidade nº 16708552001-9 SSP MA e do CPF n.º 009.874.383-01, declara, sob as penas da lei, nos termos do artigo 32, § 2.º, da Lei Federal n.º 8.666/93, que até a presente data **não ocorreu nenhum fato impeditivo para sua HABILITAÇÃO** para participar do **PREGÃO PRESENCIAL Nº 016/2021**, e ainda, que contra ela não existe nenhum pedido de falência ou concordata ou recuperação judicial, e que não fomos declarados inidôneos para licitar ou contratar com o Poder Público, em qualquer esfera, e que estamos cientes de informar ocorrências posteriores.

Declaramos ainda, ter ciência que "a falsidade de declaração, resultará na inabilitação desta empresa e caracterizará o crime de que trata o Art. 299 do Código Penal, sem prejuízo do enquadramento em outras figuras penais e das sanções administrativas previstas na Lei nº 8.666/93 e alterações posteriores, bem como demais normas pertinentes à espécie”.

Paço do Lumiar/MA, 30 de Julho de 2021.

J.S. Comércio Eireli  
CNPJ: 12.508.451/0001-13  
Josimiel Jorge da Silva  
Titular-Proprietário  
ID: 1670855200-19

Av. 13, Qd.126, nº 28 - Maiobão – Paço do Lumiar/MA - CEP: 65130-000

Fone: (98)3237-3385/98137-0215

E-mail: [josimieladm123@gmail.com](mailto:josimieladm123@gmail.com)



# J S COMÉRCIO EIRELI

CNPJ: 12.508.451/0001-13



CPL - TRIZIDELA DO VALE

PROC. 1006001 / 20 21

FLS. 350

RUB. \_\_\_\_\_

PREGÃO PRESENCIAL PARA REGISTRO DE PREÇOS Nº. 016/2021  
PROCESSO ADMINISTRATIVO Nº 1006001/2021

Ilma Sr.<sup>a</sup>  
Pregoeira  
Comissão Permanente de Licitação  
Prefeitura Municipal de Trizidela do Vale/MA

## DECLARAÇÃO DE ENQUADRAMENTO

Prezados Senhores,

**J S COMÉRCIO EIRELI**, CNPJ 12.508.451/0001-13 sediada em Av. 13, Qd.126, nº 28 Cep: 65130-000 - Maiobão – Paço do Lumiar – MA por intermédio de seu representante legal Sr. Josimiel Jorge da Silva portador da Carteira de Identidade nº 16708552001-9 SSP MA e do CPF n.º 009.874.383-01 declara sob as penas da Lei, nos termos do art. 3º, da Lei Complementar nº 123/06 e alterações posteriores, que se enquadra na situação abaixo (assinalada com "x") e que não se enquadra em qualquer das hipóteses de exclusão relacionadas no art. 3º da referida lei, estando apta, portanto, a exercer o direito de preferência como critério de desempate no procedimento licitatório do Pregão em epígrafe, realizado pela **Prefeitura Municipal de Trizidela do Vale/MA**.

Microempresa - ME, conforme inciso I do art.3.º da Lei Complementar nº 123, de 14/12/2006;

Empresa de pequeno porte - EPP, conforme inciso II do art.3.º da Lei Complementar nº 123, de 14/12/2006.

Declaramos ainda:

1. Atende os requisitos previstos na Lei Complementar nº 123/2006, em particular no artigo 3º;
2. Possui registro na Junta Comercial ou Cartório de Registro ou CCMEI indicando que se enquadra como MEI, ou ME ou EPP;
3. Que no ano fiscal anterior ao exercício atual não excedeu o limite de faturamento referente ao enquadramento como MEI ou ME ou EPP.

Estando assim apta a usufruir dos direitos de que tratam os artigos 42 a 49 da mencionada Lei, não havendo fato superveniente impeditivo da participação no presente certame.

Paço do Lumiar/MA, 30 de Julho de 2021.

J.S. Comercio Eireli  
CNPJ: 12.508.451/0001-13  
Josimiel Jorge da Silva  
Titular-Proprietário  
ID: 1670855200-19

Av. 13, Qd.126, nº 28 - Maiobão – Paço do Lumiar/MA - CEP: 65130-000

Fone: (98)3237-3385/98137-0215

E-mail: [josimieladm123@gmail.com](mailto:josimieladm123@gmail.com)

34/16



# JS COMÉRCIO EIRELI



CNPJ: 12.508.451/0001-13

PREGÃO PRESENCIAL PARA REGISTRO DE PREÇOS Nº. 016/2021  
PROCESSO ADMINISTRATIVO Nº 1006001/2021

GPL - TRIZIDELA DO VALE  
PROC. 1006001/20 21  
FLS. 551  
RUB. \_\_\_\_\_

Ilma Sr.<sup>a</sup>  
Pregoeira  
Comissão Permanente de Licitação  
Prefeitura Municipal de Trizidela do Vale/MA

## DECLARAÇÃO DE SUJEIÇÃO ÀS CONDIÇÕES ESTABELECIDAS NO EDITAL

Prezados Senhores,

**JS COMÉRCIO EIRELI**, CNPJ 12.508.451/0001-13 sediada em Av. 13, Qd.126, nº 28 Cep: 65130-000 - Maiobão – Paço do Lumiar – MA por intermédio de seu representante legal Sr. Josimiel Jorge da Silva portador da Carteira de Identidade nº 16708552001-9 SSP MA e do CPF n.º 009.874.383-01, DECLARA expressamente que se sujeita às condições estabelecidas no Edital acima citado e que acatará integralmente qualquer decisão que venha a ser tomada pelo licitador quanto às proponentes que tenham atendido às condições estabelecidas no Edital e que demonstrem integral capacidade de executar o objeto previsto. DECLARA, ainda, para todos os fins de direito, a inexistência de fatos supervenientes impeditivos da habilitação ou que comprometa a idoneidade da proponente nos termos do Artigo 32, parágrafo 2º, e artigo 97 da Lei no 8.666, de 21 de junho de 1993, e alterações subsequentes.

DE CIÊNCIA: Estamos de pleno acordo e concordamos expressamente com todas as condições especificadas no EDITAL E ANEXOS DO PREGÃO PRESENCIAL Nº 016/2021, relativo a **Prefeitura Municipal de Trizidela do Vale - MA**, tomamos conhecimento de todas as informações e das condições locais para o cumprimento das obrigações, objeto desta licitação, bem como aceitamos na íntegra todas as condições deste edital, ressalvado o nosso direito recursal e que garantimos a entrega do (s) serviço (s) (s) no (s) prazo (s) e quantidades estabelecidos na licitação.

Paço do Lumiar/MA, 30 de Julho de 2021.

J.S. Comércio Eireli  
CNPJ: 12.508.451/0001-13  
Josimiel Jorge da Silva  
Titular-Proprietário  
ID: 1670855200-19

Av. 13, Qd.126, nº 28 - Maiobão – Paço do Lumiar/MA - CEP: 65130-000

Fone: (98)3237-3385/98137-0215

E-mail: [josimieladm123@gmail.com](mailto:josimieladm123@gmail.com)

35/46



# JS COMÉRCIO EIRELI



CNPJ: 12.508.451/0001-13

PREGÃO PRESENCIAL PARA REGISTRO DE PREÇOS Nº. 016/2021 CPL - TRIZIDELA DO VALE  
PROCESSO ADMINISTRATIVO Nº 1006001/2021

PROC. 1006001/2021  
FLS. 552  
RUB. \_\_\_\_\_

Ilma Sr.<sup>a</sup>  
Pregoeira  
Comissão Permanente de Licitação  
Prefeitura Municipal de Trizidela do Vale/MA

## DECLARAÇÃO DE HABILITAÇÃO

Prezados Senhores,

A empresa **JS COMÉRCIO EIRELI**, CNPJ 12.508.451/0001-13 sediada em Av. 13, Qd.126, nº 28 Cep: 65130-000 - Maiobão – Paço do Lumiar – MA por intermédio de seu representante legal Sr. Josimiel Jorge da Silva portador da Carteira de Identidade nº 16708552001-9 SSP MA e do CPF n.º 009.874.383-01, **DECLARA**, para os devidos fins licitatórios do **Pregão Presencial nº 016/2021** que possui todos os requisitos exigidos para habilitação, quanto às condições de qualificação jurídica, técnica, econômico-financeira e regularidade fiscal, DECLARANDO, ainda, estar ciente que a falta de atendimento a qualquer exigência para habilitação constante do Edital ensejará aplicação de penalidade à declarante.

Declaramos ainda, ter ciência que "a falsidade de declaração, resultará na inabilitação desta empresa e caracterizará o crime de que trata o Art. 299 do Código Penal, sem prejuízo do enquadramento em outras figuras penais e das sanções administrativas previstas na Lei nº 8.666/93 e alterações posteriores, bem como demais normas pertinentes à espécie".

Paço do Lumiar/MA, 30 de Julho de 2021.

J.S. Comercio Eireli  
CNPJ: 12.508.451/0001-13  
Josimiel Jorge da Silva  
Titular-Proprietário  
CPF: 009.874.383-01

Av. 13, Qd.126, nº 28 - Maiobão – Paço do Lumiar/MA - CEP: 65130-000

Fone: (98)3237-3385/98137-0215

E-mail: [josimieladm123@gmail.com](mailto:josimieladm123@gmail.com)

36/46



# JS COMÉRCIO EIRELI



CNPJ: 12.508.451/0001-13

PREGÃO PRESENCIAL PARA REGISTRO DE PREÇOS Nº. 016/2021  
PROCESSO ADMINISTRATIVO Nº 1006001/2021

CPL - TRIZIDELA DO VALE  
PROC. 1006001/2021  
FLS. 553  
RUB.

Ilma Sr.<sup>a</sup>  
Pregoeira  
Comissão Permanente de Licitação  
Prefeitura Municipal de Trizidela do Vale/MA

## DECLARAÇÃO DE PESSOA JURÍDICA OPTANTE PELO SIMPLES

**JS COMÉRCIO EIRELI**, CNPJ 12.508.451/0001-13 sediada em Av. 13, Qd.126, nº 28 Cep: 65130-000 - Maiobão – Paço do Lumiar – MA por intermédio de seu representante legal infra-assinado, DECLARA à **Prefeitura Municipal de Trizidela do Vale - MA**, para fins de não incidência na fonte do Imposto sobre a Renda da Pessoa Jurídica (IRPJ), da Contribuição Social sobre o Lucro Líquido (CSLL), da Contribuição para o Financiamento da Seguridade Social (Cofins), e da Contribuição para o PIS/Pasep, a que se refere o art. 64 da Lei nº 9.430, de 27 de dezembro de 1996, que é regularmente inscrita no Regime Especial Unificado de Arrecadação de Tributos e Contribuições devidas pelas Microempresas e Empresas de Pequeno Porte – Simples Nacional, de que trata o art. 12 da Lei Complementar nº 123, de 14 de dezembro de 2006.

Para esse efeito, a declarante informa que:

I – preenche os seguintes requisitos:

- Conserva em boa ordem, pelo prazo de cinco anos, contado da data da emissão, os documentos que comprovam a origem de suas receitas e a efetivação de suas despesas, bem assim a realização de quaisquer outros atos ou operações que venham a modificar sua situação patrimonial;
- Cumprir as obrigações acessórias a que está sujeita, em conformidade com a legislação pertinente;

II – o signatário é representante legal desta empresa, assumindo o compromisso de informar à Secretaria da Receita Federal do Brasil e à entidade pagadora, imediatamente, eventual desenquadramento da presente situação e está ciente de que a falsidade na prestação destas informações, sem prejuízo do disposto no art. 32 da Lei nº 9.430, de 1996, o sujeitará, juntamente com as demais pessoas que para ela concorrem, às penalidades previstas na legislação criminal e tributária, relativas à falsidade ideológica (art. 299 do Código Penal) e ao crime contra a ordem tributária (art. 1º da Lei nº 8.137, de 27 de dezembro de 1990).

Paço do Lumiar/MA, 30 de Julho de 2021.

J.S. Comercio Eireli  
CNPJ: 12.508.451/0001-13  
Josimiel Jorge da Silva  
Titular Proprietário  
ID: 167085520-19

Av. 13, Qd.126, nº 28 - Maiobão – Paço do Lumiar/MA - CEP: 65130-000

Fone: (98)3237-3385/98137-0215

E-mail: [josimieladm123@gmail.com](mailto:josimieladm123@gmail.com)

37/46



# JS COMÉRCIO EIRELI



CNPJ: 12.508.451/0001-13

PREGÃO PRESENCIAL PARA REGISTRO DE PREÇOS Nº. 016/2021  
PROCESSO ADMINISTRATIVO Nº 1006001/2021

CPM - TRIZIDELA DO VALE  
PROC. 1006001/20 21  
FLS. 394  
RUB. \_\_\_\_\_

Ilma Sr.<sup>a</sup>  
Pregoeira  
Comissão Permanente de Licitação  
Prefeitura Municipal de Trizidela do Vale/MA

## DECLARAÇÃO DE LOCALIZAÇÃO E FUNCIONAMENTO

Prezados Senhores,

Eu Josimiel Jorge da Silva portador da Carteira de Identidade nº 16708552001-9 SSP MA e do CPF n.º 009.874.383-01, declaro sob as penalidades da lei, que a empresa **JS COMÉRCIO EIRELI**, CNPJ 12.508.451/0001-13 sediada em Av. 13, Qd.126, nº 28 Cep: 65130-000 - Maiobão – Paço do Lumiar – MA, **Fone:** (98)3237-3385/98123-1941; **E-mail:** [josimieladm123@gmail.com](mailto:josimieladm123@gmail.com), se encontra em pleno funcionamento no endereço informado, dotado de instalações, recursos humanos, equipamentos, máquinas e mobiliários pertinentes as suas atividades sendo o local adequado e compatível para o cumprimento do objeto.

Declaramos que assumo inteira responsabilidade por todas as informações dispostas nesta declaração, eximindo a **Prefeitura Municipal de Trizidela do Vale** de qualquer responsabilidade sobre as informações prestadas por esta empresa.

Declaramos ainda, ter ciência que "a falsidade de declaração, resultará na inabilitação desta empresa e caracterizará o crime de que trata o Art. 299 do Código Penal, sem prejuízo do enquadramento em outras figuras penais e das sanções administrativas previstas na Lei nº 8.666/93 e alterações posteriores, bem como demais normas pertinentes à espécie".

Paço do Lumiar/MA, 30 de Julho de 2021.

J.S. Comércio Eireli  
CNPJ: 12.508.451/0001-13  
Josimiel Jorge da Silva  
Titular-Proprietário  
ID: 16708552001-9

Av. 13, Qd.126, nº 28 - Maiobão – Paço do Lumiar/MA - CEP: 65130-000

Fone: (98)3237-3385/98137-0215

E-mail: [josimieladm123@gmail.com](mailto:josimieladm123@gmail.com)



# JS COMÉRCIO EIRELI

CNPJ: 12.508.451/0001-13



CPL - TRIZIDELA DO VALE

PROC. 1006001 / 20 21

FLS. 355

RUB. \_\_\_\_\_

PREGÃO PRESENCIAL PARA REGISTRO DE PREÇOS Nº. 016/2021  
PROCESSO ADMINISTRATIVO Nº 1006001/2021

Ilma Sr.<sup>a</sup>  
Pregoeira  
Comissão Permanente de Licitação  
Prefeitura Municipal de Trizidela do Vale/MA

## DECLARAÇÃO DE QUE NÃO EMPREGA MENOR

Prezados Senhores,

A empresa **JS COMÉRCIO EIRELI**, CNPJ 12.508.451/0001-13 sediada em Av. 13, Qd.126, nº 28 Cep: 65130-000 - Maiobão – Paço do Lumiar – MA por intermédio de seu representante legal Sr. Josimiel Jorge da Silva portador da Carteira de Identidade nº 16708552001-9 SSP MA e do CPF n.º 009.874.383-01 sob as penas da lei, para todos os fins, DECLARA à **Prefeitura Municipal de Trizidela do Vale**, para fins do disposto no inciso V do art. 27 da Lei Federal nº 8.666/93, acrescido pela Lei nº 9.854/1999, que não emprega menor de 18 (Dezoito) anos em trabalho noturno, perigoso ou insalubre e não emprega menor de 16 (Dezesseis) anos, salvo na condição de aprendiz.

Declaramos ainda, ter ciência que "a falsidade de declaração, resultará na inabilitação desta empresa e caracterizará o crime de que trata o Art. 299 do Código Penal, sem prejuízo do enquadramento em outras figuras penais e das sanções administrativas previstas na Lei nº 8.666/93 e alterações posteriores, bem como demais normas pertinentes à espécie".

Paço do Lumiar/MA, 30 de Julho de 2021.

J.S. Comercio Eir - J  
CNPJ: 12.508.451/0001-13  
Josimiel Jorge da Silva  
Titular Proprietário  
ID: 16708552001-19

Av. 13, Qd.126, nº 28 - Maiobão – Paço do Lumiar/MA - CEP: 65130-000

Fone: (98)3237-3385/98137-0215

E-mail: [josimieladm123@gmail.com](mailto:josimieladm123@gmail.com)

39/16





# JS COMÉRCIO EIRELI



CNPJ: 12.508.451/0001-13

CPL - TRIZIDELA DO VALE

PREC. 13/006001/2021

FLS. 556

RUB. \_\_\_\_\_

PREGÃO PRESENCIAL PARA REGISTRO DE PREÇOS Nº. 016/2021  
PROCESSO ADMINISTRATIVO Nº 1006001/2021

Ilma Sr.<sup>a</sup>  
Pregoeira  
Comissão Permanente de Licitação  
Prefeitura Municipal de Trizidela do Vale/MA

## DECLARAÇÃO DE CUMPRIMENTO DOS REQUISITOS DE HABILITAÇÃO PARA MICROEMPRESAS E EMPRESAS DE PEQUENO PORTE

Prezados Senhores,

A empresa **JS COMÉRCIO EIRELI**, CNPJ 12.508.451/0001-13 sediada em Av. 13, Qd.126, nº 28 Cep: 65130-000 - Maiobão – Paço do Lumiar – MA por intermédio de seu representante legal Sr. Josimiel Jorge da Silva portador da Carteira de Identidade nº 16708552001-9 SSP MA e do CPF n.º 009.874.383-01, DECLARA, sob as penas da Lei, que cumpre plenamente as exigências e os requisitos de habilitação previstos no instrumento convocatório do Pregão em epígrafe, realizado pela **Prefeitura Municipal de Trizidela do Vale**, excetuando-se a eventual aplicação do permissivo estabelecido no art. 43 da Lei Complementar nº 123/2006 e Lei Complementar nº 147/2014, para a regularidade fiscal, inexistindo qualquer fato impeditivo de sua participação neste certame.

Paço do Lumiar/MA, 30 de Julho de 2021.

J.S. Comercio Eireli  
CNPJ: 12.508.451/0001-13  
Josimiel Jorge da Silva  
Titular-Proprietario  
ID: 16708552001.18

Av. 13, Qd.126, nº 28 - Maiobão – Paço do Lumiar/MA - CEP: 65130-000

Fone: (98)3237-3385/98137-0215

E-mail: [josimieladm123@gmail.com](mailto:josimieladm123@gmail.com)

40/46



# JS COMÉRCIO EIRELI



CNPJ: 12.508.451/0001-13

PREGÃO PRESENCIAL PARA REGISTRO DE PREÇOS Nº. 016/2021 PL - TRIZIDELA DO VALE  
PROCESSO ADMINISTRATIVO Nº 1006001/2021

PROC. 1006001 / 20 21  
FLS. 357  
RUB. \_\_\_\_\_

Ilma Sr.<sup>a</sup>  
Pregoeira  
Comissão Permanente de Licitação  
Prefeitura Municipal de Trizidela do Vale/MA

## TERMO DE CONCORDÂNCIA COM EDITAL

Prezados Senhores,

A empresa **JS COMÉRCIO EIRELI**, CNPJ 12.508.451/0001-13 sediada em Av. 13, Qd.126, nº 28 Cep: 65130-000 - Maiobão – Paço do Lumiar – MA por intermédio de seu representante legal Sr. Josimiel Jorge da Silva portador da Carteira de Identidade nº 16708552001-9 SSP MA e do CPF n.º 009.874.383-01, declara para os devidos fins, que concordamos com todos os termos descritos no edital e seus anexos e que temos pleno e total conhecimento da realização dos trabalhos do certame.

Declaramos ainda, ter ciência que “a falsidade de declaração, resultará na inabilitação desta empresa e caracterizará o crime de que trata o Art. 299 do Código Penal, sem prejuízo do enquadramento em outras figuras penais e das sanções administrativas previstas na Lei nº 8.666/93 e alterações posteriores, bem como demais normas pertinentes à espécie”.

Paço do Lumiar/MA, 30 de Julho de 2021.

J.S. Comercio Eireli  
CNPJ: 12.508.451/0001-13  
Josimiel Jorge da Silva  
Titular-Proprietário  
ID: 1670855200-19



# JS COMÉRCIO EIRELI



CNPJ: 12.508.451/0001-13

CPL - TRIZIDELA DO VALE

PROC. 1006001 / 20. 21

FLS. 358

NÚB. \_\_\_\_\_

**PREGÃO PRESENCIAL PARA REGISTRO DE PREÇOS Nº. 016/2021**  
**PROCESSO ADMINISTRATIVO Nº 1006001/2021**

Ilma Sr.<sup>a</sup>  
Pregoeira  
Comissão Permanente de Licitação  
Prefeitura Municipal de Trizidela do Vale/MA

**DECLARAÇÃO QUE O(S) EMPRESÁRIO / SÓCIO(S) / DIRIGENTE(S) /  
RESPONSÁVEL(ÉIS) TÉCNICO(S) NÃO É(SÃO) SERVIDOR(ES) PÚBLICO(S) DO  
MUNICÍPIO DE TRIZIDELA DO VALE – MA**

Prezados Senhores,

A empresa **JS COMÉRCIO EIRELI**, CNPJ 12.508.451/0001-13 sediada em Av. 13, Qd.126, nº 28 Cep: 65130-000 - Maiobão – Paço do Lumiar – MA por intermédio de seu representante legal Sr. Josimiel Jorge da Silva portador da Carteira de Identidade nº 16708552001-9 SSP MA e do CPF n.º 009.874.383-01, declara sob as penas da Lei, em observância a vedação prevista no art. 20, inciso XII, da Lei nº 12.465/2011, que o(s) empresário, sócio(s), dirigente(s) e/ou responsável(eis) técnico(s) não é(são) servidor(es) público(s) da administração pública municipal de Trizidela do Vale/MA, não estando, portanto, enquadrados no art. 9º, inciso III, da Lei nº 8.666/93, na havendo, também, qualquer outro impeditivo para participar de licitações e firmar contrato com a administração pública.

Declaramos ainda, ter ciência que “a falsidade de declaração, resultará na inabilitação desta empresa e caracterizará o crime de que trata o Art. 299 do Código Penal, sem prejuízo do enquadramento em outras figuras penais e das sanções administrativas previstas na Lei nº 8.666/93 e alterações posteriores, bem como demais normas pertinentes à espécie”.

Paço do Lumiar/MA, 30 de Julho de 2021.

JS COMÉRCIO EIRELI  
CNPJ 12.508.451/0001-13  
Josimiel Jorge da Silva  
Titular-Proprietário  
ID:1670855200-19

Av. 13, Qd.126, nº 28 - Maiobão – Paço do Lumiar/MA - CEP: 65130-000

Fone: (98)3237-3385/98137-0215

E-mail: [josimieladm123@gmail.com](mailto:josimieladm123@gmail.com)

42/216



# JS COMÉRCIO EIRELI



CNPJ: 12.508.451/0001-13

CPL - TRIZIDELA DO VALE

PROC. 1006001 / 20 21

FLS. 359

RUB. /

**PREGÃO PRESENCIAL PARA REGISTRO DE PREÇOS Nº. 016/2021**  
**PROCESSO ADMINISTRATIVO Nº 1006001/2021**

Ilma Sr.<sup>a</sup>  
Pregoeira  
Comissão Permanente de Licitação  
Prefeitura Municipal de Trizidela do Vale/MA

## DECLARAÇÃO DE AUSÊNCIA DE PROCESSO JUDICIAL COM SENTENÇA DEFINITIVA

Prezados Senhores,

A empresa **JS COMÉRCIO EIRELI**, CNPJ 12.508.451/0001-13 sediada em Av. 13, Qd.126, nº 28 Cep: 65130-000 - Maiobão – Paço do Lumiar – MA por intermédio de seu representante legal Sr. Josimiel Jorge da Silva portador da Carteira de Identidade nº 16708552001-9 SSP MA e do CPF n.º 009.874.383-01, declara sob as penas da Lei, em observância a vedação prevista no art. 20, inciso XII, da Lei nº 12.465/2011, que o(s) empresário, sócio(s), dirigente(s) e/ou responsável(eis) técnico(s) não é(são) servidor(es) público(s) da administração pública municipal de Trizidela do Vale, não estando, portanto, enquadrados no art. 9º, inciso III, da Lei nº 8.666/93, na havendo, também, qualquer outro impeditivo para participar de licitações e firmar contrato com a administração pública.

Declaramos ainda, ter ciência que “a falsidade de declaração, resultará na inabilitação desta empresa e caracterizará o crime de que trata o Art. 299 do Código Penal, sem prejuízo do enquadramento em outras figuras penais e das sanções administrativas previstas na Lei nº 8.666/93 e alterações posteriores, bem como demais normas pertinentes à espécie”.

Paço do Lumiar/MA, 30 de Julho de 2021.

J.S Comercio Eireli  
CNPJ 12.508.451/0001-13  
Josimiel Jorge da Silva  
Titular-Proprietário  
ID: 1670855200-19

Av. 13, Qd.126, nº 28 - Maiobão – Paço do Lumiar/MA - CEP: 65130-000

Fone: (98)3237-3385/98137-0215

E-mail: [josimieladm123@gmail.com](mailto:josimieladm123@gmail.com)

43/46



# JS COMÉRCIO EIRELI



CNPJ: 12.508.451/0001-13

CPL - TRIZIDELA DO VALE

PROC. 1006001/20 21

FLS. 360

RUB. \_\_\_\_\_

PREGÃO PRESENCIAL PARA REGISTRO DE PREÇOS Nº. 016/2021  
PROCESSO ADMINISTRATIVO Nº 1006001/2021

Ilma Sr.<sup>a</sup>  
Pregoeira  
Comissão Permanente de Licitação  
Prefeitura Municipal de Trizidela do Vale/MA

**DECLARAÇÃO DE AUSÊNCIA DE IMPEDIMENTOS PREVISTOS NOS  
ARTIGOS 29, INCISO IX COM 54, INCISO I, ALÍNEA "A" E INCISO II, ALÍNEA  
"A", DA CONSTITUIÇÃO FEDERAL**

Prezados Senhores,

A empresa **JS COMÉRCIO EIRELI**, CNPJ 12.508.451/0001-13 sediada em Av. 13, Qd.126, nº 28 Cep: 65130-000 - Maiobão – Paço do Lumiar – MA por intermédio de seu representante legal Sr. Josimiel Jorge da Silva portador da Carteira de Identidade nº 16708552001-9 SSP MA e do CPF n.º 009.874.383-01, declara sob as penas da lei, que o(s) proprietário(s) e/ou sócio(s) exerçam mandato eletivo capaz de ensejar os impedimentos previstos nos artigos 29, inciso IX com 54, inciso I, alínea "a" e inciso II, alínea "a", da Constituição Federal. Declaramos ainda, ter ciência que "a falsidade de declaração, resultará na inabilitação desta empresa e caracterizará o crime de que trata o Art. 299 do Código Penal, sem prejuízo do enquadramento em outras figuras penais e das sanções administrativas previstas na Lei nº 8.666/93 e alterações posteriores, bem como demais normas pertinentes à espécie".

Paço do Lumiar/MA, 30 de Julho de 2021.

J.S. Comercio Eireli  
CNPJ:12.508.451/0001-13  
Josimiel Jorge da Silva  
Titular-Proprietário  
ID:1670855200-19

Av. 13, Qd.126, nº 28 - Maiobão – Paço do Lumiar/MA - CEP: 65130-000

Fone: (98)3237-3385/98137-0215

E-mail: [josimieladm123@gmail.com](mailto:josimieladm123@gmail.com)

44/46



# JS COMÉRCIO EIRELI



CNPJ: 12.508.451/0001-13

CP  
PROC. 1006001 / 20 21  
FLS. 361

PREGÃO PRESENCIAL PARA REGISTRO DE PREÇOS Nº. 016/2021  
PROCESSO ADMINISTRATIVO Nº 1006001/2021

Ilma Sr.<sup>a</sup>  
Pregoeira  
Comissão Permanente de Licitação  
Prefeitura Municipal de Trizidela do Vale/MA

## TERMO DE COMPROMISSO DE COMBATE À CORRUPÇÃO E AO CONLUÍO ENTRE LICITANTES E DE RESPONSABILIDADE SOCIOAMBIENTAL

Prezados Senhores,

A empresa **JS COMÉRCIO EIRELI**, CNPJ 12.508.451/0001-13 sediada em Av. 13, Qd.126, nº 28 Cep: 65130-000 - Maiobão – Paço do Lumiar – MA por intermédio de seu representante legal Sr. Josimiel Jorge da Silva portador da Carteira de Identidade nº 16708552001-9 SSP MA e do CPF n.º 009.874.383-01, declara para fins dos dispostos do edital da licitação acima identificada:

- Consciente de que a sociedade civil brasileira espera dos agentes econômicos a declaração de adesão a princípios, atitudes e procedimentos que possam mudar a vida política do País, assim como anseia pela efetiva prática de tais princípios;

- Desejosa de oferecer à nação uma resposta à altura das suas expectativas;

- Determinada a propagar boas práticas de ética empresarial, que possam erradicar a corrupção do rol das estratégias para obter resultados econômicos;

- Ciente de que a erradicação das práticas ilegais, imorais e antiéticas depende de um esforço dos agentes econômicos socialmente responsáveis para envolver em tais iniciativas um número cada vez maior de empresas e organizações civis; Sob as penas da lei, em especial o art. 299 do Código Penal Brasileiro e art. 90 da Lei 8.666/93 e alterações posteriores, se compromete a: Adotar, ou reforçar, todas as ações e procedimentos necessários para que as pessoas que integram as suas estruturas conheçam as leis a que estão vinculadas, ao atuarem em seu nome ou em seu benefício, para que possam cumpri-las integralmente, especialmente, na condição de fornecedor de bens e serviços para a Prefeitura Municipal de Trizidela do Vale - MA;

2. Proibir, ou reforçar a proibição de que qualquer pessoa ou organização que atue em seu nome ou em seu benefício dê, comprometa-se a dar ou ofereça suborno, assim entendido qualquer tipo de vantagem patrimonial ou extrapatrimonial, direta ou indireta, a qualquer

Av. 13, Qd.126, nº 28 - Maiobão – Paço do Lumiar/MA - CEP: 65130-000

Fone: (98)3237-3385/98137-0215

E-mail: [josimieladm123@gmail.com](mailto:josimieladm123@gmail.com)

J.S. Comercio Eireli  
CNPJ: 12.508.451/0001-13  
Josimiel Jorge da Silva  
Titular-Proprietário

45/46



# J S COMÉRCIO EIRELI



CNPJ: 12.508.451/0001-13 TRIZIDELA DO VALE

PROC. 100600 / 20 21

FLS. 362  
RUB. \_\_\_\_\_

funcionário Prefeitura Municipal de Trizidela do Vale - MA, nem mesmo para obter decisão favorável aos seus negócios;

3. Proibir ou reforçar a proibição de que qualquer pessoa ou organização que aja em seu nome, seja como representante, agente, mandatária ou sob qualquer outro vínculo, utilize qualquer meio imoral ou antiético nos relacionamentos com funcionários Prefeitura Municipal de Trizidela do Vale-MA;

4. Evitar que pessoa ou organização que atue em seu nome ou em seu benefício estabeleça qualquer relação de negócio com as pessoas físicas ou jurídicas, dentro de sua cadeia produtiva, que tenham sido declaradas inidôneas pela Administração Pública;

5. Não tentar, por qualquer meio, influir na decisão de outro participante quanto a participar ou não da referida licitação;

6. Apoiar e colaborar com a Prefeitura Municipal de Trizidela do Vale - MA em qualquer apuração de suspeita de irregularidade ou violação da lei ou dos princípios éticos refletidos nesta declaração, sempre em estrito respeito à legislação vigente. E, declara que:

7. A proposta apresentada nesta licitação foi elaborada de maneira independente e que o seu conteúdo, bem como a intenção de apresentá-la não foi, no todo ou em parte, direta ou indiretamente, informado a, discutido com ou recebido de qualquer outro participante em potencial ou de fato do presente certame, por qualquer meio ou por qualquer pessoa antes da abertura oficial das propostas;

8. Esta empresa e seus sócios-diretores não constam em listas oficiais por infringir as regulamentações pertinentes a valores sócios-ambientais, bem como não contrata pessoas físicas ou jurídicas, dentro de sua cadeia produtiva, que constem de tais listas.

Paço do Lumiar/MA, 30 de Julho de 2021.

J.S. Comércio Eireli  
CNPJ: 12.508.451/0001-13  
Josimiel Jorge da Silva  
Titular-Proprietário  
ID: 1670255200.16