



CPL – TRIZIDELA DO VALE
PROC. 2903001/2021

FLS. 50

RUB V

**ESTADO DO MARANHÃO
PREFEITURA MUNICIPAL DE TRIZIDELA DO VALE
CNPJ Nº 01.558.070/0001-22
DEPARTAMENTO DE COMPRAS**

**PROCESSO ADMINISTRATIVO Nº 2903001/2021
DISPENSA DE LICITAÇÃO**

OBJETO: contratação de pessoa jurídica para aquisição de gêneros alimentícios (cesta básica), de forma parcelada para doação as pessoas afetadas pelo desastre de inundações de acordo com a – COBRADE 1.2.1.0.0, conforme a IN/MDR Nº 36/2020 por ocasião da enchente do rio Mearim no Município de Trizidela do Vale – MA, onde atenderá as famílias desabrigadas atingidas pelas cheias, pelo período que se faz o Decreto Municipal Nº 20/2021 GP de 28 de março de 2021.

Junto aos autos do processo administração nº 2903001/2021, da Dispensa de Licitação, os DOCUMENTOS da empresa abaixo referida, para o presente certame.

DOCUMENTOS DE HABILITAÇÃO

**EMPRESA: REPLETA DISTRIBUIDORA LTDA, INSCRITA NO CNPJ SOB
Nº 26.689.426/0001-98**

**04 ADITIVO AO CONTRATO SOCIAL
REPLETA DISTRIBUIDORA LTDA
CNPJ:26.689.426/0001-98
NIRE:21200950786 EM 09/12/2016**

1. **SÁVIO BARBOSA DE SOUSA**, brasileiro, empresário, natural da cidade Teresina - Piauí, solteiro, nascido em 15/07/1983, portador da cédula de identidade 2.039.678 SSP/PI, CPF 952.747.403 – 59, residente e domiciliado em Teresina – Piauí, Rua Noe Fortes, Nº 400, Bairro Uruguai, CEP 64.073-046.
2. **SHEIRE SILVA DAS CHAGAS SANTOS**, brasileira, solteira, empresária, natural da cidade de Picos – Piauí, nascida em 24/06/1989, portadora da cédula de identidade 2.677.435 SSP-PI, CPF 029.453.493 – 88, residente e domiciliada em Teresina – Piauí, Rua Noe Fortes, Nº 400, Bairro Uruguai, CEP 64.073-046.

Únicos sócios da empresa **REPLETA DISTRIBUIDORA LTDA**, com sede nesta cidade de Timon do estado do Maranhão, na Avenida Francisco Carlos Jansen, Nº 812, Letra B, Bairro: Parque Piauí, CEP: 65.631-240, inscrita no CNPJ n.º (MF) 26.689.426/0001-98, tendo arquivado o Contrato Constitutivo na Jucema sob n.º 2120095078-6 datado em 09 de Dezembro de 2016, resolvem de comum acordo alterar o seu Contrato Social mediante Cláusulas seguintes:

Cláusula 1ª Objeto Social - A sociedade terá como objeto:

- 4691-5/00 - Comércio atacadista de mercadorias em geral, com predominância de produtos alimentícios
- 4663-0/00 - Comércio atacadista de máquinas e equipamentos para uso industrial; partes e peças
- 1822-9/01 - Serviços de encadernação e plastificação
- 4617-6/00 - Representantes comerciais e agentes do comércio de produtos alimentícios, bebidas e fumo
- 4618-4/01 - Representantes comerciais e agentes do comércio de medicamentos, cosméticos e produtos de perfumaria
- 4618-4/99 - Outros representantes comerciais e agentes do comércio especializado em produtos não especificados anteriormente (artigos de escritório e de papelaria)
- 4619-2/00 - Representantes comerciais e agentes do comércio de mercadorias em geral não especializado
- 4632-0/01 - Comércio atacadista de cereais e leguminosas beneficiados
- 4634-6/01 - Comércio atacadista de carnes bovinas e suínas e derivados
- 4634-6/02 - Comércio atacadista de aves abatidas e derivados
- 4634-6/03 - Comércio atacadista de pescados e frutos do mar

**04 ADITIVO AO CONTRATO SOCIAL
REPLETA DISTRIBUIDORA LTDA
CNPJ:26.689.426/0001-98
NIRE:21200950786 EM 09/12/2016**

- 4634-6/99 - Comércio atacadista de carnes e derivados de outros animais
- 4637-1/07 - Comércio atacadista de chocolates, confeitos, balas, bombons e semelhantes
- 4637-1/99 - Comércio atacadista especializado em outros produtos alimentícios não especificados anteriormente (frutas e legumes em conservas e congelados)
- 4639-7/01 - Comércio atacadista de produtos alimentícios em geral
- 4641-9/02 - Comércio atacadista de artigos de cama, mesa e banho
- 4641-9/03 - Comércio atacadista de artigos de armário
- 4642-7/02 - Comércio atacadista de roupas e acessórios para uso profissional e de segurança do trabalho
- 4647-8/01 - Comércio atacadista de artigos de escritório e de papelaria
- 4647-8/02 - Comércio atacadista de livros, jornais e outras publicações
- 4649-4/01 - Comércio atacadista de equipamentos elétricos de uso pessoal e doméstico
- 4649-4/02 - Comércio atacadista de aparelhos eletrônicos de uso pessoal e doméstico
- 4649-4/04 - Comércio atacadista de móveis e artigos de colchoaria
- 4649-4/08 - Comércio atacadista de produtos de higiene, limpeza e conservação domiciliar
- 4649-4/09 - Comércio atacadista de produtos de higiene, limpeza e conservação domiciliar, com atividade de fracionamento e acondicionamento associada
- 4649-4/99 - Comércio atacadista de outros equipamentos e artigos de uso pessoal e doméstico não especificados anteriormente (copos, talheres, guardanapos, embalagens para alimentos preparados e outros similares)
- 4651-6/01 - Comércio atacadista de equipamentos de informática
- 4651-6/02 - Comércio atacadista de suprimentos para informática
- 4652-4/00 - Comércio atacadista de componentes eletrônicos e equipamentos de telefonia e comunicação
- 4673-7/00 - Comércio atacadista de material elétrico
- 4686-9/02 - Comércio atacadista de embalagens
- 4712-1/00 - Comércio varejista de mercadorias em geral, com predominância de produtos alimentícios - minimercados, mercearias e armazéns
- 4713-0/02 - Lojas de variedades, exceto lojas de departamentos ou magazines
- 4721-1/04 - Comércio varejista de doces, balas, bombons e semelhantes
- 4761-0/03 - Comércio varejista de artigos de papelaria
- 4763-6/02 - Comércio varejista de artigos esportivos
- 4772-5/00 - Comércio varejista de cosméticos, produtos de perfumaria e de higiene pessoal
- 4781-4/00 - Comércio varejista de artigos do vestuário e acessórios
- 4782-2/01 - Comércio varejista de calçados

CPL - TRIZIDELA DO VALE
PROC. 2903001 / 20 21
FLS. 53
RUB. _____ 3

**04 ADITIVO AO CONTRATO SOCIAL
REPLETA DISTRIBUIDORA LTDA
CNPJ:26.689.426/0001-98
NIRE:21200950786 EM 09/12/2016**

- 4789-0/05 - Comércio varejista de produtos saneantes domissanitários
- 4789-0/07 - Comércio varejista de equipamentos para escritório
- 4930-2/02 - Transporte rodoviário de carga, exceto produtos perigosos e mudanças, intermunicipal, interestadual e internacional
- 5212-5/00 - Carga e descarga
- 4751-2/01 - Comércio varejista especializado de equipamentos e suprimentos de informática

Em virtude das alterações havidas, fica o presente contrato social vigorando com as cláusulas e condições seguintes, totalmente consolidadas neste presente instrumento de alteração contratual.

CONTRATO SOCIAL CONSOLIDADO

Pelo presente instrumento particular de consolidação social.

Cláusula 1ª A sociedade gira sob a denominação social de: **REPLETA DISTRIBUIDORA LTDA**, e tem como nome de fantasia: **REPLETA DISTRIBUIDORA**.

Cláusula 2ª Objeto Social - A sociedade tem como objeto:

- 4691-5/00 - Comércio atacadista de mercadorias em geral, com predominância de produtos alimentícios
- 4663-0/00 - Comércio atacadista de máquinas e equipamentos para uso industrial; partes e peças
- 1822-9/01 - Serviços de encadernação e plastificação
- 4617-6/00 - Representantes comerciais e agentes do comércio de produtos alimentícios, bebidas e fumo
- 4618-4/01 - Representantes comerciais e agentes do comércio de medicamentos, cosméticos e produtos de perfumaria
- 4618-4/99 - Outros representantes comerciais e agentes do comércio especializado em produtos não especificados anteriormente (artigos de escritório e de papelaria)
- 4619-2/00 - Representantes comerciais e agentes do comércio de mercadorias em geral não especializado
- 4632-0/01 - Comércio atacadista de cereais e leguminosas beneficiados
- 4634-6/01 - Comércio atacadista de carnes bovinas e suínas e derivados
- 4634-6/02 - Comércio atacadista de aves abatidas e derivados

CPL - TRIZIDEIA DO VALE
PROC. 2903001 / 20 21
FLS. 54
RUB. _____

4

**04 ADITIVO AO CONTRATO SOCIAL
REPLETA DISTRIBUIDORA LTDA
CNPJ:26.689.426/0001-98
NIRE:21200950786 EM 09/12/2016**

- 4634-6/03 - Comércio atacadista de pescados e frutos do mar
- 4634-6/99 - Comércio atacadista de carnes e derivados de outros animais
- 4637-1/07 - Comércio atacadista de chocolates, confeitos, balas, bombons e semelhantes
- 4637-1/99 - Comércio atacadista especializado em outros produtos alimentícios não especificados anteriormente (frutas e legumes em conservas e congelados)
- 4639-7/01 - Comércio atacadista de produtos alimentícios em geral
- 4641-9/02 - Comércio atacadista de artigos de cama, mesa e banho
- 4641-9/03 - Comércio atacadista de artigos de armarinho
- 4642-7/02 - Comércio atacadista de roupas e acessórios para uso profissional e de segurança do trabalho
- 4647-8/01 - Comércio atacadista de artigos de escritório e de papelaria
- 4647-8/02 - Comércio atacadista de livros, jornais e outras publicações
- 4649-4/01 - Comércio atacadista de equipamentos elétricos de uso pessoal e doméstico
- 4649-4/02 - Comércio atacadista de aparelhos eletrônicos de uso pessoal e doméstico
- 4649-4/04 - Comércio atacadista de móveis e artigos de colchoaria
- 4649-4/08 - Comércio atacadista de produtos de higiene, limpeza e conservação domiciliar
- 4649-4/09 - Comércio atacadista de produtos de higiene, limpeza e conservação domiciliar, com atividade de fracionamento e acondicionamento associada
- 4649-4/99 - Comércio atacadista de outros equipamentos e artigos de uso pessoal e doméstico não especificados anteriormente (copos, talheres, guardanapos, embalagens para alimentos preparados e outros similares)
- 4651-6/01 - Comércio atacadista de equipamentos de informática
- 4651-6/02 - Comércio atacadista de suprimentos para informática
- 4652-4/00 - Comércio atacadista de componentes eletrônicos e equipamentos de telefonia e comunicação
- 4673-7/00 - Comércio atacadista de material elétrico
- 4686-9/02 - Comércio atacadista de embalagens
- 4712-1/00 - Comércio varejista de mercadorias em geral, com predominância de produtos alimentícios - minimercados, mercearias e armazéns
- 4713-0/02 - Lojas de variedades, exceto lojas de departamentos ou magazines
- 4721-1/04 - Comércio varejista de doces, balas, bombons e semelhantes
- 4761-0/03 - Comércio varejista de artigos de papelaria
- 4763-6/02 - Comércio varejista de artigos esportivos
- 4772-5/00 - Comércio varejista de cosméticos, produtos de perfumaria e de higiene pessoal
- 4781-4/00 - Comércio varejista de artigos do vestuário e acessórios

**04 ADITIVO AO CONTRATO SOCIAL
REPLETA DISTRIBUIDORA LTDA
CNPJ:26.689.426/0001-98
NIRE:21200950786 EM 09/12/2016**

- 4782-2/01 - Comércio varejista de calçados
- 4789-0/05 - Comércio varejista de produtos saneantes domissanitários
- 4789-0/07 - Comércio varejista de equipamentos para escritório
- 4930-2/02 - Transporte rodoviário de carga, exceto produtos perigosos e mudanças, intermunicipal, interestadual e internacional
- 5212-5/00 - Carga e descarga
- 4751-2/01 - Comércio varejista especializado de equipamentos e suprimentos de informática

Cláusula 3ª - A sociedade tem sede na Avenida Francisco Carlos Jansen, Nº 812, Letra B, Bairro: Paque Piauí, CEP: 65.631-240 Timon – MA.

Cláusula 4ª -O capital social é R\$ 350.000,00 (Trezentos e cinquenta mil reais), dividido em 350.000 (Trezentas e cinquenta mil) quotas de valor nominal R\$ 1,00 (um real) cada, integralizadas, neste ato em moeda corrente do País, pelos sócios:

SÁVIO BARBOSA DE SOUSA	175.000 QUOTAS	50 %	R\$ 175.000,00
SHEIRE SILVA DAS CHAGAS SANTOS	175.000 QUOTAS	50 %	R\$ 175.000,00
TOTAL	350.000 QUOTAS	100	R\$ 350.000,00

Cláusula 5ª - A sociedade iniciou suas atividades em **28/11/2016**, e seu prazo de duração é por tempo indeterminado. (art. 997, II, CC/2002).

Cláusula 6ª - As quotas são indivisíveis e não poderão ser cedidas ou transferidas a terceiros sem o consentimento do outro sócio, a quem fica assegurado, em igualdades de condições e preço direito de preferência para a sua aquisição se postas à venda, formalizando, se realizada a cessão delas, a alteração contratual pertinente. (art. 1.056, art.1.057 CC/2002).

Cláusula 7ª - A responsabilidade de cada sócio é restrita ao valor de suas quotas, mas todos respondem solidariamente pela integralização do capital social. (art. 1.052, CC/2002.).

**04 ADITIVO AO CONTRATO SOCIAL
REPLETA DISTRIBUIDORA LTDA
CNPJ:26.689.426/0001-98
NIRE:21200950786 EM 09/12/2016**

Cláusula 8ª - A administração da sociedade é exercida pelos sócios **SÁVIO BARBOSA DE SOUSA e SHEIRE SILVA DAS CHAGAS SANTOS**, com poderes e atribuição de administração, ao qual assinam em conjunto ou isoladamente, todos os papéis, documentos, títulos de crédito, contratos, endossos, e o que mais for necessário para a administração da sociedade, podem delegar poderes a terceiros por procuração com fins e prazos determinados, para trato de assuntos de interesse da sociedade.

Cláusula 09ª - Os administradores declaram, sob as penas da lei, de que não estão impedidos de exercerem a administração da sociedade, por lei especial, ou em virtude de condenação criminal, ou por se encontrarem sob os efeitos dela, a pena que vede, ainda que temporariamente, o acesso a cargos públicos; ou por crime falimentar, de prevaricação, peita ou suborno, concussão, peculato, ou contra a economia popular, contra o sistema financeiro nacional, contra normas de defesa da concorrência, contra as relações de consumo, fé pública, ou a propriedade. (art. 1.011, § 1º, CC/2002).

Cláusula 10ª - Ao término de cada exercício social, em 31 de dezembro, os administradores prestarão contas justificadas de sua administração, procedendo à elaboração do inventário, do balanço patrimonial e do balanço de resultado econômico, cabendo aos sócios, na proporção de suas quotas, os lucros ou perdas apuradas. (art. 1.065, CC/2002).

Cláusula 11ª - Nos quatro meses seguintes ao término do exercício social, os sócios deliberarão sobre as contas e designarão administradores quando for o caso. (art. 1.071, art. 1.072, § 2º e art. 1.078, CC/2002).

Cláusula 12ª - Os sócios poderão de comum acordo, fixar uma retirada mensal a título de pró-labore, observadas as disposições cujo valor será definido de comum acordo entre os sócios.

Cláusula 13ª - Falecendo ou interditado qualquer sócio, a sociedade continuará suas atividades com os herdeiros, sucessores e o incapaz. Não sendo possível ou inexistindo interesse destes ou dos sócios remanescentes, o valor de seus haveres será apurado e liquidado com base na situação patrimonial da sociedade, à data da resolução, verificada em balanço especialmente levantado.

**04 ADITIVO AO CONTRATO SOCIAL
REPLETA DISTRIBUIDORA LTDA
CNPJ:26.689.426/0001-98
NIRE:21200950786 EM 09/12/2016**

Parágrafo único - O mesmo procedimento será adotado em outros casos em que a sociedade se resolva em relação a seu sócio. (art. 1.028 e art. 1.031, CC/2002).

Cláusula 14ª- Fica eleito o foro de Timon – Maranhão para o exercício e o cumprimento dos direitos e obrigações resultantes deste contrato.

E por estarem justos e contratados, assinam o presente Contrato Social em 01 (uma) via de igual teor e forma.

Timon – MA, 10 de Fevereiro de 2021.

SÁVIO BARBOSA DE SOUSA
Sócio Administrador

SHEIRE SILVA DAS CHAGAS SANTOS
Sócia Administradora



CPL - TRIZIDELA DO VALE
PROC. 2903001 / 20 21
FLS. 58
RUB. _____

ASSINATURA ELETRÔNICA

Certificamos que o ato da empresa REPLETA DISTRIBUIDORA LTDA consta assinado digitalmente por:

IDENTIFICAÇÃO DO(S) ASSINANTE(S)	
CPF	Nome
02945349388	SHEIRE SILVA DAS CHAGAS SANTOS
95274740359	SAVIO BARBOSA DE SOUSA

JUCEMA

CERTIFICO O REGISTRO EM 15/02/2021 15:52 SOB Nº 20210188502.
PROTOCOLO: 210188502 DE 15/02/2021.
CÓDIGO DE VERIFICAÇÃO: 12101041924. CNPJ DA SEDE: 26689426000198.
NIRE: 21200950786. COM EFEITOS DO REGISTRO EM: 10/02/2021.
REPLETA DISTRIBUIDORA LTDA

LÍLIAN THERESA RODRIGUES MENDONÇA
SECRETÁRIA-GERAL
www.empresafacil.ma.gov.br

19/02/2021

Empresa Fácil Maranhão

CPL - TRIZIDELA DO VALE
PROC. 2903001 / 20 21
FLS. 59
RUB. _____

AUTENTICIDADE DE DOCUMENTOS

- PROTOCOLO: 210188502
- DATA DO PROTOCOLO: 15/02/2021
- NÚMERO DE REGISTRO: 21200950786
- ARQUIVAMENTO: 20210188502
- EMPRESA: REPLETA DISTRIBUIDORA LTDA

 Contrato (https://www.empresafacil.ma.gov.br/sigfacil/contrato-social/download-contrato-eletronica/arquivo/YXNzaW5hZG9fMjAyMTAyMTUxNTI3MzNfQ29udHJhdG9fTUFTUjEwNjc0MTM0MC5wZGY=/download/2/pessoa/17522/co_protocolo/MAP2106741340)

CPL - TRIZIDEIA DO VALE

PROCC. 2903001/20.21

FOL. 60

RUB.

[Handwritten mark]

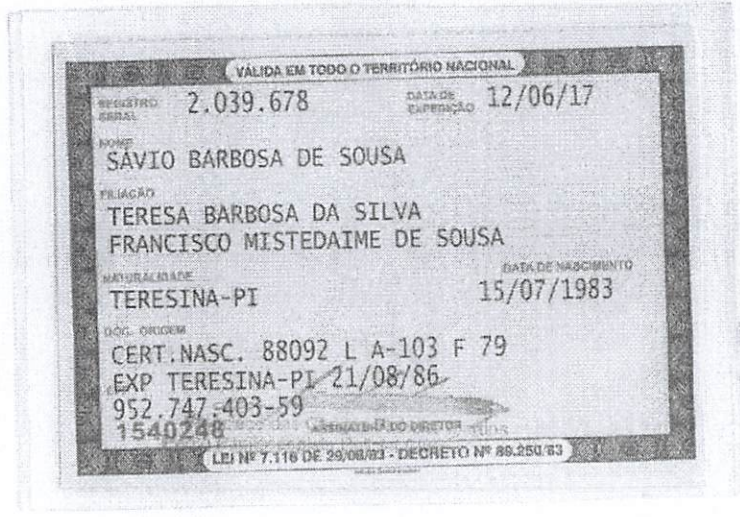

[Handwritten signature]



CARTÓRIO

Autenticação Digital Código: 74730701215525369286-1

Data: 07/01/2021 17:20:59

Valor Total do Ato: R\$ 4,66

Selo Digital Tipo Normal C: AKY92026-PPJM;

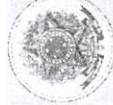

CNPJ: 08.870-0

Cartório Azevedo Bastos

Av. Presidente Epitácio Pessoa - 1445
Bairro dos Estados, João Pessoa - PB
(83) 3244-5404 - cartorio@azevedobastos.net.br
<https://azevedobastos.net.br>

[Handwritten signature]

Bel. Valter Azevedo de Miranda Cavalcanti
Titular

TJPB



REPÚBLICA FEDERATIVA DO BRASIL
ESTADO DA PARAÍBA
CARTÓRIO AZEVEDO BASTOS
FUNDADO EM 1888

PRIMEIRO REGISTRO CIVIL DE NASCIMENTO E ÓBITOS E PRIVATIVO DE CASAMENTOS, INTERDIÇÕES E TUTELAS DA COMARCA DE JOÃO PESSOA

CPL - TRIZIDELA DO VALE
PROC. 2903001 / 20 21
FLS. 61
RUB. _____

Av. Epitácio Pessoa, 1145 Bairro dos Estados 58030-00, João Pessoa PB
Tel.: (83) 3244-5404 / Fax: (83) 3244-5484
http://www.azevedobastos.not.br
E-mail: cartorio@azevedobastos.not.br



DECLARAÇÃO DE SERVIÇO DE AUTENTICAÇÃO DIGITAL

O Bel. Válber Azevêdo de Miranda Cavalcanti, Oficial do Primeiro Registro Civil de Nascimentos e Óbitos e Privativo de Casamentos, Interdições e Tutelas com atribuição de autenticar e reconhecer firmas da Comarca de João Pessoa Capital do Estado da Paraíba, em virtude de Lei, etc...

DECLARA para os devidos fins de direito que, o documento em anexo identificado individualmente em cada Código de Autenticação Digital¹ ou na referida sequência, foi autenticado de acordo com as Legislações e normas vigentes².

DECLARO ainda que, para garantir transparência e segurança jurídica de todos os atos oriundos da atividade Notarial e Registral no Estado da Paraíba, foi instituído pela Lei Nº 10.132, de 06 de novembro de 2013, a aplicação obrigatória de um Selo Digital de Fiscalização Extrajudicial em todos os atos de escrituras e registro, composto de um código único (por exemplo: Selo Digital: ABC12345-X1X2) e dessa forma, cada autenticação processada pela nossa Serventia pode ser verificada e confirmada tantas vezes quanto for necessário através do site do Tribunal de Justiça do Estado da Paraíba, endereço <https://corregedoria.tjpb.jus.br/selo-digital/>

A autenticação digital do documento faz prova de que, na data e hora em que ela foi realizada, a empresa REPLETA DISTRIBUIDORA LTDA tinha posse de um documento com as mesmas características que foram reproduzidas na cópia autenticada, sendo da empresa REPLETA DISTRIBUIDORA LTDA a responsabilidade, única e exclusiva, pela idoneidade do documento apresentado a este Cartório.

Esta DECLARAÇÃO foi emitida em **08/01/2021 09:34:42 (hora local)** através do sistema de autenticação digital do Cartório Azevedo Bastos, de acordo com o Art. 1º, 10º e seus §§ 1º e 2º da MP 2200/2001, como também, o documento eletrônico autenticado contendo o Certificado Digital do titular do Cartório Azevedo Bastos, poderá ser solicitado diretamente a empresa **REPLETA DISTRIBUIDORA LTDA** ou ao Cartório pelo endereço de e-mail autentica@azevedobastos.not.br

Para informações mais detalhadas deste ato, acesse o site <https://autdigital.azevedobastos.not.br> e informe o Código de Autenticação Digital..

Esta Declaração é válida por **tempo indeterminado** e está disponível para consulta em nosso site.

¹Código de Autenticação Digital: 74730701215525369286-1

²Legislações Vigentes: Lei Federal nº 8.935/94, Lei Federal nº 10.406/2002, Medida Provisória nº 2200/2001, Lei Federal nº 13.105/2015, Lei Estadual nº 8.721/2008, Lei Estadual nº 10.132/2013 e Provimento CGJ N° 003/2014.

O referido é verdade, dou fé.

CHAVE DIGITAL

00005b1d734fd94f057f2d69fe6bc05be0dc84c668ee26ed76c793d6e9c2815b75c73d7a7203653a0f325fbf8b00bab84f1dbd5be35cf71c54680339a4cc917630d0da2f0929084d504baaec38fe28cd

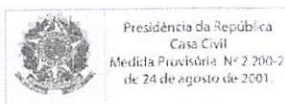

CPL TRIZIDEIA DO VALE
Proc. 2903001/2021
Fls. 62
RUB. _____

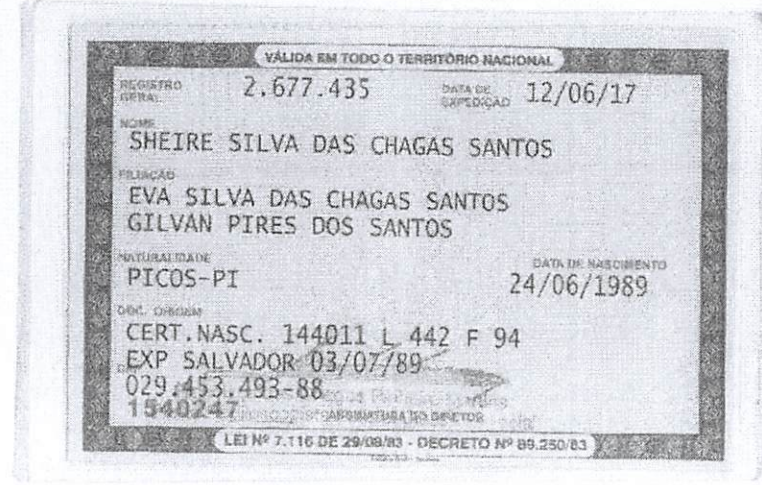

[Handwritten signature]



Autenticação Digital Código: 74730701213916038949-1
Data: 07/01/2021 17:21:00
Valor Total do Ato: R\$ 4,66

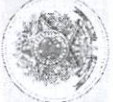

CARTÓRIO
Selo Digital Tipo Normal C: AKY92027-BK55;

CNPJ: 08.6879-0
Cartório Azevêdo Bastos
Av. Presidente Epitácio Pessoa - 1145
Baixo dos Estado, João Pessoa - PB
(83) 3244-5404 - cartorio@azevedobastos.no.br
<https://azevedobastos.no.br>

[Handwritten signature]
Tribunal

Bel. Váliber Azevêdo Bastos
Tribunal



TJPB

REPÚBLICA FEDERATIVA DO BRASIL
ESTADO DA PARAÍBA
CARTÓRIO AZEVEDO BASTOS
FUNDADO EM 1888

PRIMEIRO REGISTRO CIVIL DE NASCIMENTO E ÓBITOS E PRIVATIVO DE CASAMENTOS, INTERDIÇÕES E TUTELAS DA COMARCA DE JOÃO PESSOA

Av. Epitácio Pessoa, 1145 Bairro dos Estados 58030-00, João Pessoa PB
Tel.: (83) 3244-5404 / Fax: (83) 3244-5484
<http://www.azevedobastos.not.br>
E-mail: cartorio@azevedobastos.not.br

CPL - TRIZIDELA DO VALE

PROC. 2903001 / 20. 21

FLS. 63

RUB. _____



DECLARAÇÃO DE SERVIÇO DE AUTENTICAÇÃO DIGITAL

O Bel. Válber Azevêdo de Miranda Cavalcanti, Oficial do Primeiro Registro Civil de Nascimentos e Óbitos e Privativo de Casamentos, Interdições e Tutelas, com atribuição de autenticar e reconhecer firmas da Comarca de João Pessoa Capital do Estado da Paraíba, em virtude de Lei, etc...

DECLARA para os devidos fins de direito que, o documento em anexo identificado individualmente em cada Código de Autenticação Digital¹ ou na referida sequência, foi autenticado de acordo com as Legislações e normas vigentes².

DECLARO ainda que, para garantir transparência e segurança jurídica de todos os atos oriundos da atividade Notarial e Registral no Estado da Paraíba, foi instituído pela Lei Nº 10.132, de 06 de novembro de 2013, a aplicação obrigatória de um Selo Digital de Fiscalização Extrajudicial em todos os atos de notas e registro, composto de um código único (por exemplo: Selo Digital: ABC12345-X1X2) e dessa forma, cada autenticação processada pela nossa serventia pode ser verificada e confirmada tantas vezes quanto for necessário através do site do Tribunal de Justiça do Estado da Paraíba, endereço <https://corregedoria.tjpb.jus.br/selo-digital/>

A autenticação digital do documento faz prova de que, na data e hora em que ela foi realizada, a empresa REPLETA DISTRIBUIDORA LTDA tinha posse de um documento com as mesmas características que foram reproduzidas na cópia autenticada, sendo da empresa REPLETA DISTRIBUIDORA LTDA a responsabilidade, única e exclusiva, pela idoneidade do documento apresentado a este Cartório.

Esta DECLARAÇÃO foi emitida em **08/01/2021 09:35:56 (hora local)** através do sistema de autenticação digital do Cartório Azevêdo Bastos, de acordo com o Art. 1º, 10º e seus §§ 1º e 2º da MP 2200/2001, como também, o documento eletrônico autenticado contendo o Certificado Digital do titular do Cartório Azevêdo Bastos, poderá ser solicitado diretamente a empresa REPLETA DISTRIBUIDORA LTDA ou ao Cartório pelo endereço de e-mail autentica@azevedobastos.not.br

Para informações mais detalhadas deste ato, acesse o site <https://autdigital.azevedobastos.not.br> e informe o Código de Autenticação Digital.

Esta Declaração é válida por **tempo indeterminado** e está disponível para consulta em nosso site.

¹Código de Autenticação Digital: 74730701213916038949-1

²Legislações Vigentes: Lei Federal nº 8.935/94, Lei Federal nº 10.406/2002, Medida Provisória nº 2200/2001, Lei Federal nº 13.105/2015, Lei Estadual nº 8.721/2008, Lei Estadual nº 10.132/2013 e Provimento CGJ N° 003/2014.

O referido é verdade, dou fé.

CHAVE DIGITAL

00005b1d734fd94f057f2d69fe6bc05be0dc84c668ee26ed76c793d6e9c2815bc60bb03d55e922871ef89dd906242c11572e53793a160b243c2c11be9971e78230d0da2f0929084d504baaec38fe28cd



Presidência da República
Casa Civil
Medida Provisória Nº 2.200-2,
de 24 de agosto de 2001.





Ministério da Fazenda
Receita Federal



COMPROVANTE DE INSCRIÇÃO CPF

Número
952.747.403-59

Nome
SAVIO BARBOSA DE SOUSA

Nascimento
15/07/1983

CÓDIGO DE CONTROLE
19CC.F11B.E830.782A



Emitido pela Secretaria da Receita Federal do Brasil
às 14:45:34 do dia 05/03/2021 (hora e data de Brasília)
dígito verificador: 00

VÁLIDO SOMENTE COM COMPROVANTE DE IDENTIFICAÇÃO

CPL - TRIZIDELA DO VALE
PROC. 2903001 / 20 21
FLS. 64
RUB. _____



CPL - TRIZIDELA DO VALE
PROC. 2903002 / 20 21
FLS. 65
RUB. _____

Ministério da Fazenda
Secretaria da Receita Federal do Brasil

Comprovante de Situação Cadastral no CPF

Nº do CPF: **952.747.403-59**

Nome: **SAVIO BARBOSA DE SOUSA**

Data de Nascimento: **15/07/1983**

Situação Cadastral: **REGULAR**

Data da Inscrição: **02/12/2000**

Digito Verificador: **00**

Comprovante emitido às: **14:53:37** do dia **05/03/2021** (hora e data de Brasília).
Código de controle do comprovante: **5F63.7C4A.3B19.C7E2**



Este documento não substitui o "Comprovante de Inscrição no CPF".

(Modelo aprovado pela IN/RFB nº 1.548, de 13/02/2015.)



**Ministério da Fazenda
Receita Federal**



COMPROVANTE DE INSCRIÇÃO CPF

Número
029.453.493-88

Nome
SHEIRE SILVA DAS CHAGAS SANTOS

Nascimento
24/06/1989

CÓDIGO DE CONTROLE
15D6.F4D7.F424.E181



Emitido pela Secretaria da Receita Federal do Brasil
às 14:41:27 do dia 05/03/2021 (hora e data de Brasília)
dígito verificador: 00

VÁLIDO SOMENTE COM COMPROVANTE DE IDENTIFICAÇÃO

CPL - TRIZIDEIA DO VALE
PROC. 2903001/2021
FLS. 66
RUB. _____



CPL - TRIZIDELA DO VALE
PROC. 2903001 / 20 21
FLS. 67
RUB. _____

Ministério da Fazenda
Secretaria da Receita Federal do Brasil

Comprovante de Situação Cadastral no CPF

Nº do CPF: **029.453.493-88**

Nome: **SHEIRE SILVA DAS CHAGAS SANTOS**

Data de Nascimento: **24/06/1989**

Situação Cadastral: **REGULAR**

Data da Inscrição: **13/08/2005**

Digito Verificador: **00**

Comprovante emitido às: **14:38:59** do dia **05/03/2021** (hora e data de Brasília).
Código de controle do comprovante: **202C.BF64.FF0A.803B**



Este documento não substitui o "Comprovante de Inscrição no CPF".

(Modelo aprovado pela IN/RFB nº 1.548, de 13/02/2015.)



REPÚBLICA FEDERATIVA DO BRASIL

CADASTRO NACIONAL DA PESSOA JURÍDICA

NUMERO DE INSCRIÇÃO 26.689.426/0001-98 MATRIZ	COMPROVANTE DE INSCRIÇÃO E DE SITUAÇÃO CADASTRAL	DATA DE ABERTURA 09/12/2016
NOME EMPRESARIAL REPLETA DISTRIBUIDORA LTDA		
TÍTULO DO ESTABELECIMENTO (NOME DE FANTASIA) REPLETA DISTRIBUIDORA		PORTE EPP
CODIGO E DESCRIÇÃO DA ATIVIDADE ECONÔMICA PRINCIPAL 46.91-5-00 - Comércio atacadista de mercadorias em geral, com predominância de produtos alimentícios (Dispensada *)		
CODIGO E DESCRIÇÃO DAS ATIVIDADES ECONÔMICAS SECUNDÁRIAS 18.22-9-01 - Serviços de encadernação e plastificação (Dispensada *) 46.17-6-00 - Representantes comerciais e agentes do comércio de produtos alimentícios, bebidas e fumo (Dispensada *) 46.18-4-01 - Representantes comerciais e agentes do comércio de medicamentos, cosméticos e produtos de perfumaria (Dispensada *) 46.18-4-99 - Outros representantes comerciais e agentes do comércio especializado em produtos não especificados anteriormente (Dispensada *) 46.19-2-00 - Representantes comerciais e agentes do comércio de mercadorias em geral não especializado (Dispensada *) 46.32-0-01 - Comércio atacadista de cereais e leguminosas beneficiados 46.34-6-01 - Comércio atacadista de carnes bovinas e suínas e derivados 46.34-6-02 - Comércio atacadista de aves abatidas e derivados 46.34-6-03 - Comércio atacadista de pescados e frutos do mar 46.34-6-99 - Comércio atacadista de carnes e derivados de outros animais 46.37-1-07 - Comércio atacadista de chocolates, confeitos, balas, bombons e semelhantes (Dispensada *) 46.37-1-99 - Comércio atacadista especializado em outros produtos alimentícios não especificados anteriormente 46.39-7-01 - Comércio atacadista de produtos alimentícios em geral (Dispensada *) 46.41-9-02 - Comércio atacadista de artigos de cama, mesa e banho (Dispensada *) 46.41-9-03 - Comércio atacadista de artigos de armarinho (Dispensada *) 46.42-7-02 - Comércio atacadista de roupas e acessórios para uso profissional e de segurança do trabalho (Dispensada *) 46.47-8-01 - Comércio atacadista de artigos de escritório e de papelaria (Dispensada *) 46.47-8-02 - Comércio atacadista de livros, jornais e outras publicações (Dispensada *) 46.49-4-01 - Comércio atacadista de equipamentos elétricos de uso pessoal e doméstico 46.49-4-02 - Comércio atacadista de aparelhos eletrônicos de uso pessoal e doméstico		
CODIGO E DESCRIÇÃO DA NATUREZA JURÍDICA 206-2 - Sociedade Empresária Limitada		
LOGRADOURO AV FRANCISCO CARLOS JANSEN	NÚMERO 812	COMPLEMENTO LETRA B
CEP 65.631-240	BAIRRO/DISTRITO PARQUE PIAUI	MUNICÍPIO TIMON
UF MA		
ENDEREÇO ELETRÔNICO REPLETADISTRIBUIDORA@GMAIL.COM		TELEFONE (86) 8818-0055
ENTE FEDERATIVO RESPONSÁVEL (EFR) *****		
SITUAÇÃO CADASTRAL ATIVA	DATA DA SITUAÇÃO CADASTRAL 09/12/2016	
MOTIVO DE SITUAÇÃO CADASTRAL		
SITUAÇÃO ESPECIAL *****		DATA DA SITUAÇÃO ESPECIAL *****

Aprovado pela Instrução Normativa RFB nº 1.863, de 27 de dezembro de 2018.

Emitido no dia 05/03/2021 às 11:20:16 (data e hora de Brasília).

Página: 1/3



REPÚBLICA FEDERATIVA DO BRASIL

CADASTRO NACIONAL DA PESSOA JURÍDICA

NUMERO DE INSCRIÇÃO 26.689.426/0001-98 MATRIZ	COMPROVANTE DE INSCRIÇÃO E DE SITUAÇÃO CADASTRAL	DATA DE ABERTURA 09/12/2016
NOME EMPRESARIAL REPLETA DISTRIBUIDORA LTDA		
CÓDIGO E DESCRIÇÃO DAS ATIVIDADES ECONÔMICAS SECUNDÁRIAS 46.49-4-04 - Comércio atacadista de móveis e artigos de colchoaria (Dispensada *) 46.49-4-08 - Comércio atacadista de produtos de higiene, limpeza e conservação domiciliar 46.49-4-09 - Comércio atacadista de produtos de higiene, limpeza e conservação domiciliar, com atividade de fracionamento e acondicionamento associada 46.49-4-99 - Comércio atacadista de outros equipamentos e artigos de uso pessoal e doméstico não especificados anteriormente 46.51-6-01 - Comércio atacadista de equipamentos de informática (Dispensada *) 46.51-6-02 - Comércio atacadista de suprimentos para informática (Dispensada *) 46.52-4-00 - Comércio atacadista de componentes eletrônicos e equipamentos de telefonia e comunicação (Dispensada *) 46.63-0-00 - Comércio atacadista de Máquinas e equipamentos para uso industrial; partes e peças 46.73-7-00 - Comércio atacadista de material elétrico 46.86-9-02 - Comércio atacadista de embalagens (Dispensada *) 47.12-1-00 - Comércio varejista de mercadorias em geral, com predominância de produtos alimentícios - minimercados, mercearias e armazéns (Dispensada *) 47.13-0-02 - Lojas de variedades, exceto lojas de departamentos ou magazines (Dispensada *) 47.21-1-04 - Comércio varejista de doces, balas, bombons e semelhantes (Dispensada *) 47.51-2-01 - Comércio varejista especializado de equipamentos e suprimentos de informática (Dispensada *) 47.61-0-03 - Comércio varejista de artigos de papelaria (Dispensada *) 47.63-6-02 - Comércio varejista de artigos esportivos (Dispensada *) 47.72-5-00 - Comércio varejista de cosméticos, produtos de perfumaria e de higiene pessoal (Dispensada *) 47.81-4-00 - Comércio varejista de artigos do vestuário e acessórios (Dispensada *) 47.82-2-01 - Comércio varejista de calçados (Dispensada *) 47.89-0-05 - Comércio varejista de produtos saneantes domissanitários		
CÓDIGO E DESCRIÇÃO DA NATUREZA JURÍDICA 206-2 - Sociedade Empresária Limitada		
LOGRADOURO AV FRANCISCO CARLOS JANSEN	NUMERO 812	COMPLEMENTO LETRA B
CEP 65.631-240	BAIRRO/DISTRITO PARQUE PIAUI	MUNICÍPIO TIMON
		UF MA
ENDEREÇO ELETRÔNICO REPLETADISTRIBUIDORA@GMAIL.COM	TELEFONE (86) 8818-0055	
ENTE FEDERATIVO RESPONSÁVEL (EFR) *****		
SITUAÇÃO CADASTRAL ATIVA	DATA DA SITUAÇÃO CADASTRAL 09/12/2016	
MOTIVO DE SITUAÇÃO CADASTRAL		
SITUAÇÃO ESPECIAL *****	DATA DA SITUAÇÃO ESPECIAL *****	

Aprovado pela Instrução Normativa RFB nº 1.863, de 27 de dezembro de 2018.

Emitido no dia 05/03/2021 às 11:20:16 (data e hora de Brasília).

Página: 2/3



REPÚBLICA FEDERATIVA DO BRASIL
CADASTRO NACIONAL DA PESSOA JURÍDICA

NUMERO DE INSCRIÇÃO 26.689.426/0001-98 MATRIZ	COMPROVANTE DE INSCRIÇÃO E DE SITUAÇÃO CADASTRAL	DATA DE ABERTURA 09/12/2016
NOME EMPRESARIAL REPLETA DISTRIBUIDORA LTDA		
CÓDIGO E DESCRIÇÃO DAS ATIVIDADES ECONÔMICAS SECUNDÁRIAS 47.89-0-07 - Comércio varejista de equipamentos para escritório (Dispensada *) 49.30-2-02 - Transporte rodoviário de carga, exceto produtos perigosos e mudanças, intermunicipal, interestadual e internacional 52.12-5-00 - Carga e descarga		
CÓDIGO E DESCRIÇÃO DA NATUREZA JURÍDICA 206-2 - Sociedade Empresária Limitada		
LOGRADOURO AV FRANCISCO CARLOS JANSEN	NÚMERO 812	COMPLEMENTO LETRA B
CEP 65.631-240	BAIRRO/DISTRITO PARQUE PIAUÍ	MUNICÍPIO TIMON
ENDEREÇO ELETRÔNICO REPLETADISTRIBUIDORA@GMAIL.COM		UF MA
TELEFONE (86) 8818-0055		
ENTE FEDERATIVO RESPONSÁVEL (EFR) *****		
SITUAÇÃO CADASTRAL ATIVA	DATA DA SITUAÇÃO CADASTRAL 09/12/2016	
MOTIVO DE SITUAÇÃO CADASTRAL		
SITUAÇÃO ESPECIAL *****	DATA DA SITUAÇÃO ESPECIAL *****	

(*) A dispensa de alvarás e licenças é direito do empreendedor que atende aos requisitos constantes na Resolução CGSIM nº 51, de 11 de junho de 2019, ou da legislação própria encaminhada ao CGSIM pelos entes federativos, não tendo a Receita Federal qualquer responsabilidade quanto às atividades dispensadas.

Aprovado pela Instrução Normativa RFB nº 1.863, de 27 de dezembro de 2018.

Emitido no dia 05/03/2021 às 11:20:16 (data e hora de Brasília).

Página: 3/3

GPL - TRIZIDEIA DO VALE
PROC. 2903001 / 20.21
FLS. 71
RUB. ✓

DECLARAÇÃO DE REENQUADRAMENTO DE MICROEMPRESA COMO EMPRESA DE PEQUENO PORTE

Ilmo. Sr. Presidente da Junta Comercial do Estado do Maranhão - JUCEMA

REPLETA DISTRIBUIDORA LTDA, com contrato social registrado na Junta Comercial em 09/12/2016, NIRE: 21200950786, CNPJ: 26.689.426/0001-98, estabelecido(a) na AVENIDA FRANCISCO CARLOS JANSEN, 812 LETRA B, PARQUE PIAUI, Timon - MA, CEP: 65631-240, requer a Vossa Senhoria o arquivamento do presente instrumento e declara, sob as penas da Lei, que se reenquadra da condição de MICROEMPRESA PARA EMPRESA DE PEQUENO PORTE, nos termos da Lei Complementar nº 123, de 14/12/2006.

Código do ato: 307

Descrição do Ato: REENQUADRAMENTO DE MICROEMPRESA COMO
EMPRESA DE PEQUENO PORTE

Timon - MA, 23/04/2020

* Este documento foi gerado na portal Empresa Fácil



CPL - TRIZIDELA DO VALE
 PROC. 2903001 / 20 21
 FLS. 72
 RUB. _____

ASSINATURA ELETRÔNICA

Certificamos que o ato da empresa REPLETA DISTRIBUIDORA LTDA consta assinado digitalmente por:

IDENTIFICAÇÃO DO(S) ASSINANTE(S)	
CPF	Nome
02945349388	SHEIRE SILVA DAS CHAGAS SANTOS
95274740359	SAVIO BARBOSA DE SOUSA

MINISTÉRIO DA ECONOMIA
 Secretaria Especial de Desburocratização, Gestão e Governo Digital
 Secretaria de Governo Digital
 Departamento Nacional de Registro Empresarial e Integração

ASSINATURA ELETRÔNICA

JUCEMA

CERTIFICO O REGISTRO EM 30/04/2020 17:35 SOB Nº 20200290738.
 PROTOCOLO: 200290738 DE 30/04/2020. CÓDIGO DE VERIFICAÇÃO:
 12001723538. NIRE: 21200950786.
 REPLETA DISTRIBUIDORA LTDA

Lilien Theresa Rodrigues Mendonça
 SECRETARIA-GERAL
 SÃO LUIS, 30/04/2020
www.empresafacil.ma.gov.br

AUTENTICIDADE DE DOCUMENTOS

CPL - TRIZIDEIA DO VALE
PRC. 2903001 / 20 21
FLS. 73
RUB. 

- PROTOCOLO: 200290738
- DATA DO PROTOCOLO: 30/04/2020
- NÚMERO DE REGISTRO: 21200950780
- ARQUIVAMENTO: 20200290738
- EMPRESA: REPLETA DISTRIBUIDORA LTDA

Solicitação de Enquadramento (<https://www.empresafacil.ma.gov.br/sigtacil/contrato-social/download-contrato-eletronico/arquivo/YXNzaW5hZG9mJyAyMDEwMjMzNTBfRGVjbGFyYWNhb19kZV9FbnF1YWRYW1IbnRvX01BTjIwMjM0NDk5OTRlMjMwNDIwMjAxNzYz>)

AUTENTICIDADE DE DOCUMENTOS



CERTIDÃO SIMPLIFICADA

Sistema Nacional de Registro de Empresas Mercantis - SINREM

Certificamos que as informações abaixo constam dos documentos arquivados nesta Junta Comercial e são vigentes na data da sua expedição.

Nome Empresarial: REPLETA DISTRIBUIDORA LTDA		Protocolo: MAC2101078475			
Natureza Jurídica: Sociedade Empresária Limitada					
NIRE (Sede) 21200950786	CNPJ 26.689.426/0001-98	Data de Ato Constitutivo 09/12/2016	Início de Atividade 28/11/2016		
Endereço Completo Avenida FRANCISCO CARLOS JANSEN, Nº 812, LETRA B, PARQUE PIAUI - Timon/MA - CEP 65631-240					
Objeto Social 4691-5/00 - COMERCIO ATACADISTA DE MERCADORIAS EM GERAL, COM PREDOMINANCIA DE PRODUTOS ALIMENTICIOS 4663-0/00 - COMERCIO ATACADISTA DE MAQUINAS E EQUIPAMENTOS PARA USO INDUSTRIAL PARTES E PECAS 1822-9/01 - SERVICOS DE ENCADERNACAO E PLASTIFICACAO 4617-6/00 - REPRESENTANTES COMERCIAIS E AGENTES DO COMERCIO DE PRODUTOS ALIMENTICIOS, BEBIDAS E FUMO 4618-4/01 - REPRESENTANTES COMERCIAIS E AGENTES DO COMERCIO DE MEDICAMENTOS, COSMETICOS E PRODUTOS DE PERFUMARIA 4618-4/99 - OUTROS REPRESENTANTES COMERCIAIS E AGENTES DO COMERCIO ESPECIALIZADO EM PRODUTOS NAO ESPECIFICADOS ANTERIORMENTE (ARTIGOS DE ESCRITORIO E DE PAPELARIA) 4619-2/00 - REPRESENTANTES COMERCIAIS E AGENTES DO COMERCIO DE MERCADORIAS EM GERAL NAO ESPECIALIZADO 4632-0/01 - COMERCIO ATACADISTA DE CEREAIS E LEGUMINOSAS BENEFICIADOS 4634-6/01 - COMERCIO ATACADISTA DE CARNES BOVINAS E SUINAS E DERIVADOS 4634-6/02 - COMERCIO ATACADISTA DE AVES ABATIDAS E DERIVADOS 4634-6/03 - COMERCIO ATACADISTA DE PESCADOS E FRUTOS DO MAR 4634-6/99 - COMERCIO ATACADISTA DE CARNES E DERIVADOS DE OUTROS ANIMAIS 4637-1/07 - COMERCIO ATACADISTA DE CHOCOLATES, CONFEITOS, BALAS, BOMBONS E SEMELHANTES 4637-1/99 - COMERCIO ATACADISTA ESPECIALIZADO EM OUTROS PRODUTOS ALIMENTICIOS NAO ESPECIFICADOS ANTERIORMENTE (FRUTAS E LEGUMES EM CONSERVAS E CONGELADOS) 4639-7/01 - COMERCIO ATACADISTA DE PRODUTOS ALIMENTICIOS EM GERAL 4641-9/02 - COMERCIO ATACADISTA DE ARTIGOS DE CAMA, MESA E BANHO 4641-9/03 - COMERCIO ATACADISTA DE ARTIGOS DE ARMARINHO 4642-7/02 - COMERCIO ATACADISTA DE ROUPAS E ACESSORIOS PARA USO PROFISSIONAL E DE SEGURANCA DO TRABALHO 4647-8/01 - COMERCIO ATACADISTA DE ARTIGOS DE ESCRITORIO E DE PAPELARIA 4647-8/02 - COMERCIO ATACADISTA DE LIVROS, JORNAIS E OUTRAS PUBLICACOES 4649-4/01 - COMERCIO ATACADISTA DE EQUIPAMENTOS ELETRICOS DE USO PESSOAL E DOMESTICO 4649-4/02 - COMERCIO ATACADISTA DE APARELHOS ELETRONICOS DE USO PESSOAL E DOMESTICO 4649-4/04 - COMERCIO ATACADISTA DE MOVEIS E ARTIGOS DE COLCHOARIA 4649-4/08 - COMERCIO ATACADISTA DE PRODUTOS DE HIGIENE, LIMPEZA E CONSERVACAO DOMICILIAR 4649-4/09 - COMERCIO ATACADISTA DE PRODUTOS DE HIGIENE, LIMPEZA E CONSERVACAO DOMICILIAR, COM ATIVIDADE DE FRACIONAMENTO E ACONDICIONAMENTO ASSOCIADA 4649-4/99 - COMERCIO ATACADISTA DE OUTROS EQUIPAMENTOS E ARTIGOS DE USO PESSOAL E DOMESTICO NAO ESPECIFICADOS ANTERIORMENTE (COPOS, TALHERES, GUARDANAPOS, EMBALAGENS PARA ALIMENTOS PREPARADOS E OUTROS SIMILARES) 4651-6/01 - COMERCIO ATACADISTA DE EQUIPAMENTOS DE INFORMATICA 4651-6/02 - COMERCIO ATACADISTA DE SUPRIMENTOS PARA INFORMATICA 4652-4/00 - COMERCIO ATACADISTA DE COMPONENTES ELETRONICOS E EQUIPAMENTOS DE TELEFONIA E COMUNICACAO 4673-7/00 - COMERCIO ATACADISTA DE MATERIAL ELETRICO 4686-9/02 - COMERCIO ATACADISTA DE EMBALAGENS 4712-1/00 - COMERCIO VAREJISTA DE MERCADORIAS EM GERAL, COM PREDOMINANCIA DE PRODUTOS ALIMENTICIOS - MINIMERCADOS, MERCEARIAS E ARMAZENS 4713-0/02 - LOJAS DE VARIEDADES, EXCETO LOJAS DE DEPARTAMENTOS OU MAGAZINES 4721-1/04 - COMERCIO VAREJISTA DE DOCES, BALAS, BOMBONS E SEMELHANTES 4761-0/03 - COMERCIO VAREJISTA DE ARTIGOS DE PAPELARIA 4763-6/02 - COMERCIO VAREJISTA DE ARTIGOS ESPORTIVOS 4772-5/00 - COMERCIO VAREJISTA DE COSMETICOS, PRODUTOS DE PERFUMARIA E DE HIGIENE PESSOAL 4781-4/00 - COMERCIO VAREJISTA DE ARTIGOS DO VESTUARIO E ACESSORIOS 4782-2/01 - COMERCIO VAREJISTA DE CALCADOS 4789-0/05 - COMERCIO VAREJISTA DE PRODUTOS SANEANTES DOMISSANITARIOS 4789-0/07 - COMERCIO VAREJISTA DE EQUIPAMENTOS PARA ESCRITORIO 4930-2/02 - TRANSPORTE RODOVIARIO DE CARGA, EXCETO PRODUTOS PERIGOSOS E MUDANCAS, INTERMUNICIPAL, INTERESTADUAL E INTERNACIONAL 5212-5/00 - CARGA E DESCARGA 4751-2/01 - COMERCIO VAREJISTA ESPECIALIZADO DE EQUIPAMENTOS E SUPRIMENTOS DE INFORMATICA					
Capital Social R\$ 350.000,00 (trezentos e cinquenta mil reais)		Porte EPP (Empresa de Pequeno Porte)			
Capital Integralizado R\$ 350.000,00 (trezentos e cinquenta mil reais)		Prazo de Duração Indeterminado			
Dados do Sócio					
Nome	CPF/CNPJ	Participação no capital	Espécie de sócio	Administrador	Término do mandato
SAVIO BARBOSA DE SOUSA	952.747.403-59	R\$ 175.000,00	Sócio	S	
Nome	CPF/CNPJ	Participação no capital	Espécie de sócio	Administrador	Término do mandato
SHEIRE SILVA DAS CHAGAS SANTOS	029.453.493-88	R\$ 175.000,00	Sócio	S	
Dados do Administrador					
Nome	CPF	Término do mandato			
SAVIO BARBOSA DE SOUSA	952.747.403-59				
Nome	CPF	Término do mandato			
SHEIRE SILVA DAS CHAGAS SANTOS	029.453.493-88				

CPL - TRIZIDEIA DO VALE
PROC. 2903001 / 20 21
FLS. 95
RUB. K



Governo do Estado do Maranhão
Secretaria de Estado de Indústria e Comércio - SEINC
Junta Comercial do Estado do Maranhão



CERTIDÃO SIMPLIFICADA

Continuação

Sistema Nacional de Registro de Empresas Mercantis - SINREM

Certificamos que as informações abaixo constam dos documentos arquivados
nesta Junta Comercial e são vigentes na data da sua expedição.

Nome Empresarial: REPLETA DISTRIBUIDORA LTDA			Protocolo: MAC2101078475
Natureza Jurídica: Sociedade Empresária Limitada			
Último Arquivamento Data	Número	Ato/eventos	Situação ATIVA Status SEM STATUS
15/02/2021	20210188502	002 / 051 - CONSOLIDAÇÃO	

Esta certidão foi emitida automaticamente em 03/03/2021, às 11:30:49 (horário de Brasília).
Se impressa, verificar sua autenticidade no <https://www.empresafacil.ma.gov.br>, com o código 5GU2QFUR.



MAC2101078475

Lilian Theresa Rodrigues Mendonça
Secretário Geral

CERTIDÃO ESPECÍFICA

Sistema Nacional de Registro de Empresas Mercantis - SINREM

Certificamos que as informações abaixo constam dos documentos arquivados nesta Junta Comercial e são vigentes na data da sua expedição.

Certificamos que REPLETA DISTRIBUIDORA LTDA encontra-se registrada nesta Junta Comercial, como segue:		Protocolo: MAC2101078504	
NIRE 21200950786 CNPJ 26.689.426/0001-98		Situação ATIVA Status SEM STATUS	
Endereço Completo FRANCISCO CARLOS JANSEN, Nº 812, LETRA B, FARQUE PIAUI - Timon/MA - CEP 65631-240			
Arquivamentos Posteriores			
Ato	Número	Data	Descrição
002	20210188502	15/02/2021	ALTERAÇÃO DE DADOS (EXCETO NOME EMPRESARIAL)
002	20210188502	15/02/2021	CONSOLIDAÇÃO DE CONTRATO/ESTATUTO
002	20200352377	20/05/2020	ALTERAÇÃO DE DADOS (EXCETO NOME EMPRESARIAL)
002	20200352377	20/05/2020	CONSOLIDAÇÃO DE CONTRATO/ESTATUTO
310	20200319566	08/05/2020	OUTROS DOCUMENTOS DE INTERESSE DA EMPRESA / EMPRESARIO
307	20200220738	30/04/2020	REENQUADRAMENTO DE MICROEMPRESA COMO EMPRESA DE PEQUENO PORTE
310	20200220510	14/01/2020	OUTROS DOCUMENTOS DE INTERESSE DA EMPRESA / EMPRESARIO
223	20190252723	11/04/2019	BALANÇO
223	20180080237	23/02/2018	BALANÇO
206	20180079954	23/02/2018	PROCURAÇÃO
206	20180046110	31/01/2018	PROCURAÇÃO
206	20180006811	12/01/2018	PROCURAÇÃO
002	20171112482	10/08/2017	CONSOLIDAÇÃO DE CONTRATO/ESTATUTO
002	20171112482	10/08/2017	ALTERAÇÃO DE DADOS (EXCETO NOME EMPRESARIAL)
002	20170317382	19/04/2017	ALTERAÇÃO DE DADOS (EXCETO NOME EMPRESARIAL)
223	20170205037	03/01/2017	BALANÇO
315	20160664380	09/12/2016	ENQUADRAMENTO DE MICROEMPRESA
090	21200950786	08/12/2016	CONTRATO

Esta certidão foi emitida automaticamente em 03/03/2021, às 11:32:31 (horário de Brasília).
 Se impressa, verificar sua autenticidade no <http://www.empresafacil.ma.gov.br>, com o código OFEEIYPU.



MAC2101078504

Lilian Theresa Rodrigues Mendonça
 Secretária(a) Geral

CPJ - TRIZIDEIA DO VALE

INSC. ESTADUAL: 12.510.655-6 ÚLTIMA ALTERAÇÃO: 16/02/2021
 RAZÃO SOCIAL: REPLETA DISTRIBUIDORA LTDA

PROC. 2903001 / 20 21
 FLS. 77
 RUB. _____

SITUAÇÃO FISCAL: REGULAR SERASA: Não
 MOTIVOS FISCAIS:

SITUAÇÃO CADASTRAL: ATIVO
 MOTIVO CADASTRAL: --

DADOS GERAIS

CPF/CNPJ: 26.689.426/0001-98 INSC. CENTRALIZADORA: --
 RAZÃO SOCIAL: REPLETA DISTRIBUIDORA LTDA TIPO PESSOA: JURÍDICA
 NIRE: 21200950786 CAPITAL SOCIAL: 350.000,00
 INÍCIO DE ATIVIDADES: 09/12/2016 UFRE: 48 - UFRE/CAXIAS
 AGÊNCIA REGIONAL: 38 - AGÊNCIA DE TIMON CAT. DO ESTABELECIMENTO: MATRIZ OU UNICO
 TIPO DE SOCIEDADE: SOCIEDADE EMPRESÁRIA LIMITADA
 REGIME DE PAG.: NORMAL DATA OBRIG. EFD: 01/01/2019
 DATA OBRIG. NFE: 01/12/2008 ÁREA UTILIZADA: --
 CORREIO ELETRÔNICO: AUDICON_PI@HOTMAIL.COM

ENDEREÇO DE ESTABELECIMENTO

CEP: 65631-240 ENDEREÇO: AVE FRANCISCO CARLOS JANSEN NÚMERO: 812
 COMPLEMENTO: LETRA B
 PONTO DE REFERENC.: PROXIMO BAIRRO: PARQUE PIAUI
 CIDADE: TIMON ESTADO: MA
 TELEFONE: (86)8818-0055 FAX: --
 CEP CAIXA POSTAL: --

ENDEREÇO FISCAL

CEP: -- ENDEREÇO: AVE FRANCISCO CARLOS JANSEN NÚMERO: 812
 COMPLEMENTO: LETRA B
 PONTO DE REFERENC.: -- BAIRRO: PARQUE PIAUI
 CIDADE: TIMON ESTADO: MA
 TELEFONE: (86)8818-0055 FAX: --
 CEP CAIXA POSTAL: 00000-000

CNAE - ATIVIDADES ECONÔMICAS

ORDEM	CÓDIGO	DESCRIÇÃO
1	4691500	COMÉRCIO ATACADISTA DE MERCADORIAS EM GERAL, COM PREDOMINÂNCIA DE PRODUTOS ALIMENTÍCIOS
2	5212500	CARGA E DESCARGA
3	4618401	REPRESENTANTES COMERCIAIS E AGENTES DO COMÉRCIO DE MEDICAMENTOS, COSMÉTICOS E PRODUTOS DE
4	4618499	OUTROS REPRESENTANTES COMERCIAIS E AGENTES DO COMÉRCIO ESPECIALIZADO EM PRODUTOS NÃO
5	4619200	REPRESENTANTES COMERCIAIS E AGENTES DO COMÉRCIO DE MERCADORIAS EM GERAL NÃO ESPECIALIZADO
6	4632001	COMÉRCIO ATACADISTA DE CEREAIS E LEGUMINOSAS BENEFICIADOS
7	4634601	COMÉRCIO ATACADISTA DE CARNES BOVINAS E SUINAS E DERIVADOS
8	4634602	COMÉRCIO ATACADISTA DE AVES ABATIDAS E DERIVADOS
9	4634603	COMÉRCIO ATACADISTA DE PESCADOS E FRUTOS DO MAR
10	4634699	COMÉRCIO ATACADISTA DE CARNES E DERIVADOS DE OUTROS ANIMAIS
11	4637107	COMÉRCIO ATACADISTA DE CHOCOLATES, CONFEITOS, BALAS, BOMBONS E SEMELHANTES
12	4637199	COMÉRCIO ATACADISTA ESPECIALIZADO EM OUTROS PRODUTOS ALIMENTÍCIOS NÃO ESPECIFICADOS
13	4639701	COMÉRCIO ATACADISTA DE PRODUTOS ALIMENTÍCIOS EM GERAL
14	4641902	COMÉRCIO ATACADISTA DE ARTIGOS DE CAMA, MESA E BANHO
15	4641903	COMÉRCIO ATACADISTA DE ARTIGOS DE ARMARINHO
16	4642702	COMÉRCIO ATACADISTA DE ROUPAS E ACESSÓRIOS PARA USO PROFISSIONAL E DE SEGURANÇA DO TRABALHO
17	4647801	COMÉRCIO ATACADISTA DE ARTIGOS DE ESCRITÓRIO E DE PAPELARIA
18	4647802	COMÉRCIO ATACADISTA DE LIVROS, JORNAIS E OUTRAS PUBLICAÇÕES
19	4649401	COMÉRCIO ATACADISTA DE EQUIPAMENTOS ELÉTRICOS DE USO PESSOAL E DOMÉSTICO
20	4649402	COMÉRCIO ATACADISTA DE APARELHOS ELETRÔNICOS DE USO PESSOAL E DOMÉSTICO
21	4649404	COMÉRCIO ATACADISTA DE MÓVEIS E ARTIGOS DE COLCHOARIA
22	4649405	COMÉRCIO ATACADISTA DE PRODUTOS DE HIGIENE, LIMPEZA E CONSERVAÇÃO DOMICILIAR
23	4649409	COMÉRCIO ATACADISTA DE PRODUTOS DE HIGIENE, LIMPEZA E CONSERVAÇÃO DOMICILIAR, COM ATIVIDADE DE
24	4649499	COMÉRCIO ATACADISTA DE OUTROS EQUIPAMENTOS E ARTIGOS DE USO PESSOAL E DOMÉSTICO NÃO
25	4651601	COMÉRCIO ATACADISTA DE EQUIPAMENTOS DE INFORMÁTICA
26	4651602	COMÉRCIO ATACADISTA DE SUPRIMENTOS PARA INFORMÁTICA

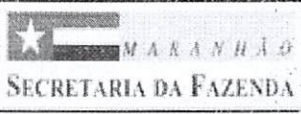

FICHA CADASTRAL DO CONTRIBUINTE

CNAE - ATIVIDADES ECONÔMICAS		
ORDEM	CÓDIGO	DESCRIÇÃO
27	4652400	COMÉRCIO ATACADISTA DE COMPONENTES ELETRÔNICOS E EQUIPAMENTOS DE TELEFONIA E COMUNICAÇÃO
28	4663000	COMÉRCIO ATACADISTA DE MÁQUINAS E EQUIPAMENTOS PARA USO INDUSTRIAL: PARTES E PEÇAS
29	4673700	COMÉRCIO ATACADISTA DE MATERIAL ELÉTRICO
30	4686902	COMÉRCIO ATACADISTA DE EMBALAGENS
31	4712100	COMÉRCIO VAREJISTA DE MERCADORIAS EM GERAL, COM PREDOMINÂNCIA DE PRODUTOS ALIMENTÍCIOS -
32	4713002	LOJAS DE VARIEDADES, EXCETO LOJAS DE DEPARTAMENTOS OU MAGAZINES
33	4721104	COMÉRCIO VAREJISTA DE DOCES, BALAS, BOMBONS E SEMELHANTES
34	4751201	COMÉRCIO VAREJISTA ESPECIALIZADO DE EQUIPAMENTOS E SUPRIMENTOS DE INFORMÁTICA
35	4761003	COMÉRCIO VAREJISTA DE ARTIGOS DE PAPELARIA
36	4763602	COMÉRCIO VAREJISTA DE ARTIGOS ESPORTIVOS
37	4772500	COMÉRCIO VAREJISTA DE COSMÉTICOS, PRODUTOS DE PERFUMARIA E DE HIGIENE PESSOAL
38	4781400	COMÉRCIO VAREJISTA DE ARTIGOS DO VESTUÁRIO E ACESSÓRIOS
39	4782201	COMÉRCIO VAREJISTA DE CALÇADOS
40	4789005	COMÉRCIO VAREJISTA DE PRODUTOS SANEANTES DOMISSANITÁRIOS
41	4789007	COMÉRCIO VAREJISTA DE EQUIPAMENTOS PARA ESCRITÓRIO
42	4930202	TRANSPORTE RODOVIÁRIO DE CARGA, EXCETO PRODUTOS PERIGOSOS E MUDANÇAS, INTERMUNICIPAL.
43	1822901	SERVIÇOS DE ENCDERNAÇÃO E PLASTIFICAÇÃO
44	4617600	REPRESENTANTES COMERCIAIS E AGENTES DO COMÉRCIO DE PRODUTOS ALIMENTÍCIOS, BEBIDAS E FUMO

REPRESENTANTES LEGAIS		
CNN/CPF	NOME/RAZÃO SOCIAL	TIPO DE RELAÇÃO
363099310	JOSE GONCALVES DE AGUIAR FILHO	3 - CONTADOR
95274740359	SAVIO BARBOSA DE SOUSA	201 - SÓCIO GERENTE
2945349388	SHEIRE SILVA DAS CHAGAS SANTOS	201 - SÓCIO GERENTE

AÇÕES JUDICIAIS				
TIPO	DATA INCLUSÃO	DATA REVOGAÇÃO	DOC. CONCESSÃO	EFEITO
Não existem Ações Judiciais para essa inscrição estadual.				

OBRIGATORIEDADE / CREDENCIAMENTO			
TIPO	DATA INÍCIO	DATA FIM	SITUAÇÃO
ICMS	01/01/2019	--	Ativo
NF-e	01/12/2008	--	Ativo
EFD	01/01/2018	--	Ativo
EFD	01/01/2019	--	Ativo
NFC-e	06/10/2017	--	Ativo

INCENTIVOS / REGIMES ESPECIAIS			
TIPO	DATA INÍCIO	DATA FIM	SITUAÇÃO
Não existem Incentivos/Regimes Especiais para essa inscrição			



ESTADO DO MARANHÃO
PREFEITURA MUNICIPAL DE
TIMON
SECRETARIA MUNICIPAL DE
SAÚDE

CPL - TRIZIDEIA DO VALE
PROC. 2903001 / 2021
FLS. 79
EMPRESA
FÁCIL

ALVARÁ SANITÁRIO

Número 056.DA.2021

Nome Fantasia: REPLETA DISTRIBUIDORA

Razão Social: REPLETA DISTRIBUIDORA LTDA

CNPJ: 26.689.426/0001-98

Inscrição Municipal: 101794

Atividade Principal: 4691-5/00 - Comércio atacadista de mercadorias em geral, com predominância de produtos alimentícios

Atividade(s) Secundária(s): 4649-4/01 - Comércio atacadista de equipamentos elétricos de uso pessoal e doméstico, 4641-9/02 - Comércio atacadista de artigos de cama, mesa e banho, 4649-4/08 - Comércio atacadista de produtos de higiene, limpeza e conservação domiciliar, 4634-6/02 - Comércio atacadista de aves abatidas e derivados, 4761-0/03 - Comércio varejista de artigos de papelaria, 5212-5/00 - Carga e descarga, 4930-2/02 - Transporte rodoviário de carga, exceto produtos perigosos e mudanças, intermunicipal, interestadual e internacional, 4619-2/00 - Representantes comerciais e agentes do comércio de mercadorias em geral não especializado, 4772-5/00 - Comércio varejista de cosméticos, produtos de perfumaria e de higiene pessoal, 4712-1/00 - Comércio varejista de mercadorias em geral, com predominância de produtos alimentícios - minimercados, mercearias e armazéns, 4642-7/02 - Comércio atacadista de roupas e acessórios para uso profissional e de segurança do trabalho, 4673-7/00 - Comércio atacadista de material elétrico, 4782-2/01 - Comércio varejista de calçados, 4647-8/01 - Comércio atacadista de artigos de escritório e de papelaria, 4663-0/00 - Comércio atacadista de máquinas e equipamentos para uso industrial; partes e peças, 4632-0/01 - Comércio atacadista de cereais e leguminosas beneficiados, 4781-4/00 - Comércio varejista de artigos do vestuário e acessórios, 4649-4/99 - Comércio atacadista de outros equipamentos e artigos de uso pessoal e doméstico não especificados anteriormente, 4652-4/00 - Comércio atacadista de componentes eletrônicos e equipamentos de telefonia e comunicação, 4647-8/02 - Comércio atacadista de livros, jornais e outras publicações, 4751-2/01 - Comércio varejista especializado de equipamentos e suprimentos de informática, 4634-6/99 - Comércio atacadista de carnes e derivados de outros animais, 4686-9/02 - Comércio atacadista de embalagens, 4649-4/04 - Comércio atacadista de móveis e artigos de colchoaria, 4649-4/02 - Comércio atacadista de aparelhos eletrônicos de uso pessoal e doméstico, 4637-1/07 - Comércio atacadista de chocolates, confeitos, balas, bombons e semelhantes, 4639-7/01 - Comércio atacadista de produtos alimentícios em geral, 4634-6/03 - Comércio atacadista de pescados e frutos do mar, 4789-0/07 - Comércio varejista de equipamentos para escritório, 4763-6/02 - Comércio varejista de artigos esportivos, 4641-9/03 - Comércio atacadista de artigos de armarinho, 4637-1/99 - Comércio atacadista especializado em outros produtos alimentícios não especificados anteriormente, 4651-6/01 - Comércio atacadista de equipamentos de informática, 4713-0/02 - Lojas de variedades, exceto lojas de departamentos ou magazines, 4721-1/04 - Comércio varejista de doces, balas, bombons e semelhantes, 4789-0/05 - Comércio varejista de produtos saneantes domissanitários, 4618-4/01 - Representantes comerciais e agentes do comércio de medicamentos, cosméticos e produtos de perfumaria, 4618-4/99 - Outros representantes comerciais e agentes do comércio especializado em produtos não especificados anteriormente, 4649-4/09 - Comércio atacadista de produtos de higiene, limpeza e conservação domiciliar, com atividade de fracionamento e acondicionamento associada, 1822-9/01 - Serviços de encadernação e plastificação, 4617-6/00 - Representantes comerciais e agentes do comércio de produtos alimentícios, bebidas e fumo, 4634-6/01 - Comércio atacadista de carnes bovinas e suínas e derivados, 4651-6/02 - Comércio atacadista de suprimentos para informática

Responsável Técnico:

https://www.empresafacil.ma.gov.br/sigfacil/processo/imprime-modelo/tipo_alvara/2/cod_alvara/14042392/co_protocolo/2106741340/

1/2

Confira os dados do ato em: <https://selodigital.tpb.jus.br> ou Consulte o Documento em: <https://azevedobastos.not.br/documento/74730803212467657225>



CARTÓRIO
Autenticação Digital Código: 74730803212467657225-1
Data: 08/03/2021 12:21:21
Valor Total do Ato: R\$ 4,66
Selo Digital Tipo Normal C: ALF93537-PDB7;



Cartório Azevedo Bastos
Av. Presidente Epifânio Pessoa - 1145
Baixo dos Estado, João Pessoa - PB
(83) 3244-5404 - cartorio@azevedobastos.net.br
<https://azevedobastos.net.br>

Váber Azevedo de M. Cavalcanti
Titular

TJPB



Endereço: AVENIDA FRANCISCO CARLOS JANSEN, 812, LETRA B, PARQUE PIAUI

Município: Timon

CEP: 65631240

Local e data: Timon, segunda, 08 de março de 2021

Validade: quarta, 16 de fevereiro de 2022

CPL - TRIZIDELA DO VALE
PROC. 2902001 / 20 21
FLS. 80
RUB. _____

MARCUS VINICIUS CABRAL DA SILVA
Secretaria Municipal de Saúde

Observação

- Atividades Autorizadas: CNAE 4632-0/01; 4634-6/01; 4634-6/02; 4634-6/03; 4634-6/99; 4637-1/99; 4649-4/08; 4649-4/09; 4789-0/05; 4930-2/02 (exceto transporte e/ou armazenamento de medicamento, cosmético, perfume, produto de higiene, saneante, produto para saúde, sangue, produtos que necessitam de condições especiais de temperatura e umidade). Demais atividades: (Dispensadas pela Resolução 57 ou Não Passíveis de licenciamento).

Código de Autenticidade: **21N3QKAK16**

EMITIDO PELO FUNCIONÁRIO JUSCELINO DE SOUZA MARTINS

Esse documento deverá permanecer exposto em local visível no estabelecimento empresarial

https://www.empresafacil.ma.gov.br/sigfacil/prcesso/imprime-modelo/tipo_alvara/2/cod_alvara/14042392/co_protocolo/MAP2106741340/

2/2

Confira os dados do ato em: <https://selodigital.tjpb.jus.br> ou Consulte o Documento em: <https://azevedobastos.not.br/documento/74730803212467657225>



CARTÓRIO

Autenticação Digital Código: 74730803212467657225-2
Data: 08/03/2021 12:21:22
Valor Total do Ato: R\$ 4,66
Selo Digital Tipo Normal C: ALF93538-IJ23;



Cartório Azevêdo Bastos
Av. Presidente Epitácio Pessoa - 1145
Bairro dos Estados, João Pessoa - PB
(83) 3244-5404 - cartorio@azevedobastos.not.br
<https://azevedobastos.not.br>

Válter Azevêdo de M. Cavalcanti
Titular

TJPB



CPL - TRIZIDEIA DO VALE
PROC. 2903001 / 20 21
FLS. 81
RUB. K

REPÚBLICA FEDERATIVA DO BRASIL
ESTADO DA PARAÍBA
CARTÓRIO AZEVEDO BASTOS
FUNDADO EM 1888

PRIMEIRO REGISTRO CIVIL DE NASCIMENTO E ÓBITOS E PRIVATIVO DE CASAMENTOS, INTERDIÇÕES E TUTELAS DA COMARCA DE JOÃO PESSOA

Av. Epitácio Pessoa, 1145 Bairro dos Estados 58030-00, João Pessoa PB
Tel.: (83) 3244-5404 / Fax: (83) 3244-5484
http://www.azevedobastos.not.br
E-mail: cartorio@azevedobastos.not.br



DECLARAÇÃO DE SERVIÇO DE AUTENTICAÇÃO DIGITAL

O Bel. Válber Azevêdo de Miranda Cavalcanti, Oficial do Primeiro Registro Civil de Nascimentos e Óbitos e Privativo de Casamentos, Interdições e Tutelas com atribuição de autenticar e reconhecer firmas da Comarca de João Pessoa Capital do Estado da Paraíba, em virtude de Lei, etc...

DECLARO ainda que, para garantir transparência e segurança jurídica de todos os atos oriundos da atividade Notarial e Registral no Estado da Paraíba, foi instituído pela Lei nº 10.132, de 06 de novembro de 2013, a aplicação obrigatória de um Selo Digital de Fiscalização Extrajudicial em todos os atos de notas e registro, composto de um código único (por exemplo: Selo Digital: ABC12345-X1X2) e dessa forma, cada autenticação processada pela nossa Serventia pode ser verificada e confirmada tantas vezes quanto for necessário através do site do Tribunal de Justiça do Estado da Paraíba, endereço <https://corregedoria.tjpb.jus.br/selo-digital/>.

A autenticação digital do documento faz prova de que, na data e hora em que ela foi realizada, a empresa REPLETA DISTRIBUIDORA LTDA tinha posse de um documento com as mesmas características que foram reproduzidas na cópia autenticada, sendo da empresa REPLETA DISTRIBUIDORA LTDA a responsabilidade, única e exclusiva, pela idoneidade do documento apresentado a este Cartório.

Nesse sentido, declaro que a REPLETA DISTRIBUIDORA LTDA assumiu, nos termos do artigo 8º, §1º, do Decreto nº 10.278/2020, que regulamentou o artigo 3º, inciso X, da Lei Federal nº 13.874/2019 e o artigo 2º-A da Lei Federal 12.682/2012, a responsabilidade pelo processo de digitalização dos documentos físicos, garantindo perante este Cartório e terceiros, a sua autoria e integridade.

De acordo com o disposto no artigo 2º-A, §7º, da Lei Federal nº 12.682/2012, o documento em anexo, identificado individualmente em cada Código de Autenticação Digital¹ ou na referida sequência, poderá ser reproduzido em papel ou em qualquer outro meio físico.

Esta DECLARAÇÃO foi emitida em **09/03/2021 13:49:10 (hora local)** através do sistema de autenticação digital do Cartório Azevedo Bastos, de acordo com o Art. 1º, 10º e seus §§ 1º e 2º da MP 2200/2001, como também, o documento eletrônico autenticado contendo o Certificado Digital do titular do Cartório Azevedo Bastos, poderá ser solicitado diretamente a empresa REPLETA DISTRIBUIDORA LTDA ou ao Cartório pelo endereço de e-mail autentica@azevedobastos.not.br Para informações mais detalhadas deste ato, acesse o site <https://autdigital.azevedobastos.not.br> e informe o Código de Autenticação Digital

Esta Declaração é válida por **tempo indeterminado** e está disponível para consulta em nosso site.

¹Código de Autenticação Digital: 74730803212467657225-1 a 74730803212467657225-2

²Legislações Vigentes: Lei Federal nº 8.935/94, Lei Federal nº 10.406/2002, Medida Provisória nº 2200/2001, Lei Federal nº 13.105/2015, Lei Estadual nº 8.721/2008, Lei Estadual nº 10.132/2013, Provimento CGJ N° 003/2014 e Provimento CNJ N° 100/2020.

O referido é verdade, dou fé.

CHAVE DIGITAL

00005b1d734fd94f057f2d69fe6bc05bb9d67acd06810ed92444c7cf6e52d2d9704f463a7f1c443b09769c8d5c43f71129bb9f221ae06498a0147c44eaf4861230d0da2f0929084d504baaec38fe28cd



Presidência da República
Casa Civil
Medida Provisória Nº 2.200-2,
de 24 de agosto de 2001.





MINISTÉRIO DA FAZENDA
Secretaria da Receita Federal do Brasil
Procuradoria-Geral da Fazenda Nacional

CPL - TRIZIBELA DO VALE
PROC. 2403001 / 20 21
FLS. 82
RUB. ✓

CERTIDÃO NEGATIVA DE DÉBITOS RELATIVOS AOS TRIBUTOS FEDERAIS E À DÍVIDA ATIVA DA UNIÃO

Nome: **REPLETA DISTRIBUIDORA LTDA**
CNPJ: **26.689.426/0001-98**

Ressalvado o direito de a Fazenda Nacional cobrar e inscrever quaisquer dívidas de responsabilidade do sujeito passivo acima identificado que vierem a ser apuradas, é certificado que não constam pendências em seu nome, relativas a créditos tributários administrados pela Secretaria da Receita Federal do Brasil (RFB) e a inscrições em Dívida Ativa da União (DAU) junto à Procuradoria-Geral da Fazenda Nacional (PGFN).

Esta certidão é válida para o estabelecimento matriz e suas filiais e, no caso de ente federativo, para todos os órgãos e fundos públicos da administração direta a ele vinculados. Refere-se à situação do sujeito passivo no âmbito da RFB e da PGFN e abrange inclusive as contribuições sociais previstas nas alíneas 'a' a 'd' do parágrafo único do art. 11 da Lei nº 8.212, de 24 de julho de 1991.

A aceitação desta certidão está condicionada à verificação de sua autenticidade na Internet, nos endereços <<http://rfb.gov.br>> ou <<http://www.pgfn.gov.br>>.

Certidão emitida gratuitamente com base na Portaria Conjunta RFB/PGFN nº 1.751, de 2/10/2014.
Emitida às 09:26:07 do dia 05/03/2021 <hora e data de Brasília>.
Válida até 01/09/2021.
Código de controle da certidão: **1A6E.78CF.C645.0AA2**
Qualquer rasura ou emenda invalidará este documento.



Confirmação de Autenticidade das Certidões

Resultado da Confirmação de Autenticidade da Certidão

CNPJ : 26.689.426/0001-98
Data da Emissão : 05/03/2021
Hora da Emissão : 09:26:07
Código de Controle da Certidão : 1A6E.78CF.C645.0AA2
Tipo da Certidão : Negativa

Certidão **Negativa** emitida em 05/03/2021, com validade até 01/09/2021.

CPL - TRIZIDEIA DO VALE
PROC. 2903001 / 20 21
FLS. 83
RUB. _____ K

Página Anterior

A large, stylized handwritten signature in blue ink, consisting of a vertical line with a large loop at the bottom.



MINISTÉRIO DA FAZENDA
Secretaria da Receita Federal do Brasil
Procuradoria-Geral da Fazenda Nacional

CPL - TRIZIDELA DO VALE
PROC. 2903001 / 20 21
FLS. 84
RUB. F

CERTIDÃO NEGATIVA DE DÉBITOS RELATIVOS AOS TRIBUTOS FEDERAIS E À DÍVIDA ATIVA DA UNIÃO

Nome: SHEIRE SILVA DAS CHAGAS SANTOS
CPF: 029.453.493-88

Ressalvado o direito de a Fazenda Nacional cobrar e inscrever quaisquer dívidas de responsabilidade do sujeito passivo acima identificado que vierem a ser apuradas, é certificado que não constam pendências em seu nome, relativas a créditos tributários administrados pela Secretaria da Receita Federal do Brasil (RFB) e a inscrições em Dívida Ativa da União (DAU) junto à Procuradoria-Geral da Fazenda Nacional (PGFN).

Esta certidão se refere à situação do sujeito passivo no âmbito da RFB e da PGFN e abrange inclusive as contribuições sociais previstas nas alíneas 'a' a 'd' do parágrafo único do art. 11 da Lei nº 8.212, de 24 de julho de 1991.

A aceitação desta certidão está condicionada à verificação de sua autenticidade na Internet, nos endereços <<http://rfb.gov.br>> ou <<http://www.pgfn.gov.br>>.

Certidão emitida gratuitamente com base na Portaria Conjunta RFB/PGFN nº 1.751, de 2/10/2014.

Emitida às 10:57:29 do dia 05/03/2021 <hora e data de Brasília>.

Válida até 01/09/2021.

Código de controle da certidão: **613F.FAB5.96A1.E489**

Qualquer rasura ou emenda invalidará este documento.

[Nova Consulta](#)

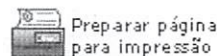

Preparar página
para impressão



Confirmação de Autenticidade das Certidões

Resultado da Confirmação de Autenticidade da Certidão

CPF : 029.453.493-88

Data da Emissão : 05/03/2021

Hora da Emissão : 10:57:29

Código de Controle da Certidão : 613F.FAB5.96A1.E489

Tipo da Certidão : Negativa

Certidão **Negativa** emitida em 05/03/2021, com validade até 01/09/2021.

CPL - TRIZIDELA DO VALE
PROC. 2903001 / 20. 21
FLS. 85
RUB. _____

[Página Anterior](#)

A handwritten signature in blue ink, consisting of a large, stylized loop.



MINISTÉRIO DA FAZENDA
Secretaria da Receita Federal do Brasil
Procuradoria-Geral da Fazenda Nacional

CPI - TRIZIDELA DO VALE
PRCC. 2903001 / 20 21
FLS. 36
RUB. _____ F

CERTIDÃO NEGATIVA DE DÉBITOS RELATIVOS AOS TRIBUTOS FEDERAIS E À DÍVIDA ATIVA DA UNIÃO

Nome: SAVIO BARBOSA DE SOUSA
CPF: 952.747.403-59

Ressalvado o direito de a Fazenda Nacional cobrar e inscrever quaisquer dívidas de responsabilidade do sujeito passivo acima identificado que vierem a ser apuradas, é certificado que não constam pendências em seu nome, relativas a créditos tributários administrados pela Secretaria da Receita Federal do Brasil (RFB) e a inscrições em Dívida Ativa da União (DAU) junto à Procuradoria-Geral da Fazenda Nacional (PGFN).

Esta certidão se refere à situação do sujeito passivo no âmbito da RFB e da PGFN e abrange inclusive as contribuições sociais previstas nas alíneas 'a' a 'd' do parágrafo único do art. 11 da Lei nº 8.212, de 24 de julho de 1991.

A aceitação desta certidão está condicionada à verificação de sua autenticidade na Internet, nos endereços <<http://rfb.gov.br>> ou <<http://www.pgfn.gov.br>>.

Certidão emitida gratuitamente com base na Portaria Conjunta RFB/PGFN nº 1.751, de 2/10/2014.

Emitida às 10:35:47 do dia 05/03/2021 <hora e data de Brasília>.

Válida até 01/09/2021.

Código de controle da certidão: **38D7.2E2D.7D2E.5B71**

Qualquer rasura ou emenda invalidará este documento.



Confirmação de Autenticidade das Certidões

Resultado da Confirmação de Autenticidade da Certidão

CPF : 952.747.403-59

Data da Emissão : 05/03/2021

Hora da Emissão : 10:35:47

Código de Controle da Certidão : 38D7.2E2D.7D2E.5B71

Tipo da Certidão : Negativa

Certidão **Negativa** emitida em 05/03/2021, com validade até 01/09/2021.

CPL - TRIZIDELA DO VALE
PROC. 2903001 / 20 21
FLS. 87
RUB. _____ *f*

[Página Anterior](#)

A handwritten signature in blue ink, consisting of a stylized, looped shape.



CPL - TRIZIDEIA DO VALE
PRCC. 2903001 / 20 21
FLS. 88
RUB. _____

GOVERNO DO ESTADO DO MARANHÃO SECRETARIA DE ESTADO DA FAZENDA

CERTIDÃO NEGATIVA DE DÉBITO

Nº Certidão: 145390/21

Data da

26/03/2021 12:13:27

Inscrição Estadual: 125106556

CPF/CNPJ: 26689426000198

Razão Social: REPLETA DISTRIBUIDORA LTDA

Endereço: AVE FRANCISCO CARLOS JANSEN, 812 LETRA B CEP: 65631240

Telefone: (86)88180055

Município: TIMON

UF: MA

Certificamos que, após a realização das consultas procedidas no sistema desta Secretaria, substanciado pelos artigos 240 a 242, da lei nº 7.799, de 19/12/2002 e disposto no artigo 205 da lei nº 5.172, de 25 de outubro de 1966 (Código Tributário Nacional), não constam débitos relativos aos tributos estaduais, administrados por esta Secretaria, em nome do sujeito passivo acima identificado. Ressalvado, todavia, à Fazenda Pública Estadual o direito da cobrança de dívidas que venham a ser apuradas e não alcançadas pela decadência.

Validade da Certidão: 120 (cento e vinte) dias: 24/07/2021.

A autenticidade desta certidão deverá ser confirmada no endereço:

<http://portal.sefaz.ma.gov.br/>, clicando no item "Certidões" e em seguida em "Validação de Certidão Negativa de Débito".

CERTIDÃO EMITIDA GRATUITAMENTE.

Data Impressão: 26/03/2021 12:13:27



Estado do Maranhão

Certidão Negativa de Débito

Resultado da Validação da Certidão Negativa de Débito	
Nº da Certidão:	145390/21
Data de Validade:	24/07/2021
Data de Emissão:	26/03/2021 12:13:27
Inscrição Estadual:	125106556
CPF/CNPJ:	26689426000198
Razão Social:	REPLETA DISTRIBUIDORA LTDA
<input type="button" value="Nova Consulta"/> <input type="button" value="Imprimir"/>	

Desenvolvido pela Sefaz/COFEC - 2005-2009



CPL - TRIZIDEIA DO VALE
PROC. 2903001 / 20 21
FLS. 90
RUB. _____

GOVERNO DO ESTADO DO MARANHÃO SECRETARIA DE ESTADO DA FAZENDA

CERTIDÃO NEGATIVA DE DÍVIDA ATIVA

Nº Certidão: 003641/21

Data da

19/01/2021 09:44:25

Inscrição Estadual: 125106556

CPF/CNPJ: 26689426000198

Razão Social: REPLETA DISTRIBUIDORA LTDA

Endereço: AVE FRANCISCO CARLOS JANSEN, 812 LETRA B CEP: 65631240

Telefone: (86)88180055

Município: TIMON

UF: MA

Certificamos que, após a realização das consultas procedidas no sistema desta Secretaria e na forma do disposto do artigo 156, da lei nº 2.231, de 29/12/1962, substanciado pelos artigos 240 a 242 da lei nº 7.799, de 19/12/2002, bem como prescreve o artigo 205 da lei nº 5.172, de 25 de outubro de 1966 (Código Tributário Nacional) não constam débitos inscritos na Dívida Ativa, em nome do sujeito passivo acima identificado.

Validade da Certidão: 120 (cento e vinte) dias: 19/05/2021.

A autenticidade desta certidão deverá ser confirmada no endereço:

<http://portal.sefaz.ma.gov.br/>, clicando no item "Certidões" e em seguida em "Validação de Certidão Negativa de Dívida Ativa".

CERTIDÃO EMITIDA GRATUITAMENTE.

Data Impressão: 05/03/2021 11:46:35



Estado do Maranhão Certidão Negativa de Dívida Ativa

Secretaria de Fazenda

Resultado da Validação da Certidão Negativa Dívida Ativa de Dívida Ativa

CERTIDÃO VÁLIDA!

Nº da Certidão: 003641/21
 Data de Validade: 19/05/2021
 Data de Emissão: 19/01/2021 09:44:25
 Inscrição Estadual: 125106556
 CPF/CNPJ: 26689426000198
 Razão Social: REPLETA DISTRIBUIDORA LTDA

CPL - TRIZIDELA DO VALE
 PROC. 2903001 / 20. 91
 FLS. 91
 RUB. _____

Desenvolvido pela Sefaz/COPEC - 2005-2009



PREFEITURA MUNICIPAL TIMON

PREFEITURA MUNICIPAL TIMON

PRAÇA SÃO JOSÉ, S/N - CENTRO - TIMON

CNPJ: 06.115.307/0001-14

CPL - TRIZIDELA DO VALE
PROC. 2903001 / 20 21
FLS. 02
RUB.



CERTIDÃO CONJUNTA NEGATIVA DE DÉBITOS
RELATIVOS A TRIBUTOS MUNICIPAIS E DA DÍVIDA ATIVA DO MUNICÍPIO

Código de Cadastro

084206

Contribuinte

REPLETA DISTRIBUIDORA LTDA

Logradouro

AV FRANCISCO CARLOS JANSEN

Bairro

PARQUE PIAUI

Cidade

TIMON

CPF/CNPJ

26.689.426/0001-98

Número Complemento

812

CEP

6563124

UF

MA

RESSALVADO O DIREITO DE A FAZENDA MUNICIPAL COBRAR E INSCREVER QUAISQUER DÍVIDAS QUE VIEREM A SER APURADAS DE RESPONSABILIDADE DO SUJEITO PASSIVO ACIMA IDENTIFICADO, CERTIFICAMOS QUE NÃO CONSTAM PENDÊNCIAS EM SEU NOME RELATIVOS A TRIBUTOS ADMINISTRADOS PELA SECRETARIA MUNICIPAL DE FINANÇAS E A INSCRIÇÕES EM DÍVIDA ATIVA MUNICIPAL JUNTO A PROCURADORIA MUNICIPAL. A EXPEDIÇÃO DA CERTIDÃO NEGATIVA NÃO IMPEDE A COBRANÇA DE DÉBITOS ANTERIORES POSTERIORMENTE APURADOS, CONFORME DISPÕE ARTIGO-451 DA LEI COMPLEMENTAR MUNICIPAL N° 025/2013 - CÓDIGO TRIBUTÁRIO MUNICIPAL DE TIMON -MA.

Certidão sem validade para transferência de imóvel em cartório.

Certidão emitida conforme do Decreto nº126/2013.

Emitida às 12:13:58 do dia 05/03/2021

Válida até 03/06/2021

Código de Controle da Certidão/Número DF860145A8E0EA45

Certidão emitida gratuitamente.

Atenção qualquer rasura ou emenda invalidará este documento.



PREFEITURA MUNICIPAL TIMON

PREFEITURA MUNICIPAL TIMON

PRAÇA SÃO JOSÉ, S/N - CENTRO

CNPJ: 06.115.307/0001-14

CPL - TRIZIDEA DO VALE
PROC. 2003001 / 20 21
FLS. 93
RUB. _____

Comprovante de Autenticidade

Código de Controle da Certidão/Número:

DF860145A8E0EA45

Emitida às:

12:13:58 do dia 05/03/2021

Válida até:

03/06/2021

Observações

A autenticidade e validade da presente certidão poderá ser confirmada na internet acessando a página da Prefeitura Municipal, no endereço www.timon.ma.gov.br



PREFEITURA MUNICIPAL TIMON

PREFEITURA MUNICIPAL TIMON

PRAÇA SÃO JOSÉ, S/N - CENTRO

CNPJ: 06.115.307/0001-14

CPL - TRIZIDELA DO VALE
PROC. 2903001 / 20 21
FLS. 94
RUB. K

Comprovante de Autenticidade

Código de Controle da Certidão/Número:

DF860145A8E0EA45

Emitida às:

12:13:58 do dia 05/03/2021

Válida até:

03/06/2021

Observações

A autenticidade e validade da presente certidão poderá ser confirmada na internet acessando a página da Prefeitura Municipal, no endereço www.timon.ma.gov.br

Voltar

Imprimir



Certificado de Regularidade do FGTS - CRF

Inscrição: 26.689.426/0001-98

Razão Social: REPLETA DISTRIBUIDORA LTDA ME

Endereço: AV FRANCISCO CARLOS JANSEN 1903 / PARQUE UNIAO / TIMON / MA /
65631-415

A Caixa Econômica Federal, no uso da atribuição que lhe confere o Art. 7, da Lei 8.036, de 11 de maio de 1990, certifica que, nesta data, a empresa acima identificada encontra-se em situação regular perante o Fundo de Garantia do Tempo de Serviço - FGTS.

O presente Certificado não servirá de prova contra cobrança de quaisquer débitos referentes a contribuições e/ou encargos devidos, decorrentes das obrigações com o FGTS.

Validade: 12/03/2021 a 10/04/2021

Certificação Número: 2021031217102254680364

Informação obtida em 12/03/2021 17:11:04

A utilização deste Certificado para os fins previstos em Lei esta condicionada a verificação de autenticidade no site da Caixa:
www.caixa.gov.br

Histórico do Empregador

O Histórico do Empregador apresenta os registros dos CRF concedidos nos últimos 24 meses, conforme Manual de Orientações Regularidade do Empregador.

Inscrição: 26.689.426/0001-98
 Razão social: REPLETA DISTRIBUIDORA LTDA ME

Data de Emissão/Leitura	Data de Validade	Número do CRF
12/03/2021	12/03/2021 a 10/04/2021	2021031217102254680364
14/02/2021	14/02/2021 a 15/03/2021	2021021417154258551389
20/01/2021	20/01/2021 a 18/02/2021	2021012017513101398380
11/12/2020	11/12/2020 a 09/01/2021	2020121105483943916998
22/11/2020	22/11/2020 a 21/12/2020	2020112207144239320647
03/11/2020	03/11/2020 a 02/12/2020	2020110303385167382087
15/10/2020	15/10/2020 a 13/11/2020	2020101503425086867154
26/09/2020	26/09/2020 a 25/10/2020	2020092604054434779900
07/09/2020	07/09/2020 a 06/10/2020	2020090704225673228138
19/08/2020	19/08/2020 a 17/09/2020	2020081904371816891690
30/07/2020	30/07/2020 a 28/08/2020	2020073005100557334205
09/07/2020	09/07/2020 a 07/08/2020	2020070912010833277138
22/03/2020	22/03/2020 a 19/07/2020	2020032204360873882150
29/02/2020	29/02/2020 a 27/06/2020	2020022905200242141971
10/02/2020	10/02/2020 a 10/03/2020	2020021007170588915053
20/01/2020	20/01/2020 a 18/02/2020	2020012009571843217668
25/12/2019	25/12/2019 a 23/01/2020	2019122505444896635350
06/12/2019	06/12/2019 a 04/01/2020	2019120610485191800850
15/11/2019	15/11/2019 a 14/12/2019	2019111521585466699589
25/10/2019	25/10/2019 a 23/11/2019	2019102505035240393565
06/10/2019	06/10/2019 a 04/11/2019	2019100604020983164620
17/09/2019	17/09/2019 a 16/10/2019	2019091704482980882416
29/08/2019	29/08/2019 a 27/09/2019	2019082921104987594386
09/08/2019	09/08/2019 a 07/09/2019	2019080904092941745440
21/07/2019	21/07/2019 a 19/08/2019	2019072102502748986008
02/07/2019	02/07/2019 a 31/07/2019	2019070204224426703939
13/06/2019	13/06/2019 a 12/07/2019	2019061304411211948665
25/05/2019	25/05/2019 a 23/06/2019	2019052503511445966359
06/05/2019	06/05/2019 a 04/06/2019	2019050603480810957983
17/04/2019	17/04/2019 a 16/05/2019	2019041704384542001622
29/03/2019	29/03/2019 a 27/04/2019	2019032904365076582779

Resultado da consulta em 12/03/2021 17:15:39

CPL - TRIZIDEIA DO VALE

PROC. 2903001 / 20 21

FLS. 97

RDB. _____

[Voltar](#)



PODER JUDICIÁRIO
JUSTIÇA DO TRABALHO

Página 1 de 1
CPL - TRIZIDEIA DO VALE
PROC. 2403001 /20 21
FLS. 98
RUB. _____

CERTIDÃO NEGATIVA DE DÉBITOS TRABALHISTAS

Nome: REPLETA DISTRIBUIDORA LTDA (MATRIZ E FILIAIS)
CNPJ: 26.689.426/0001-98
Certidão nº: 8172737/2021
Expedição: 08/03/2021, às 16:14:15
Validade: 03/09/2021 - 180 (cento e oitenta) dias, contados da data de sua expedição.

Certifica-se que **REPLETA DISTRIBUIDORA LTDA (MATRIZ E FILIAIS)**, inscrito(a) no CNPJ sob o nº **26.689.426/0001-98**, **NÃO CONSTA** do Banco Nacional de Devedores Trabalhistas.

Certidão emitida com base no art. 642-A da Consolidação das Leis do Trabalho, acrescentado pela Lei nº 12.440, de 7 de julho de 2011, e na Resolução Administrativa nº 1470/2011 do Tribunal Superior do Trabalho, de 24 de agosto de 2011.

Os dados constantes desta Certidão são de responsabilidade dos Tribunais do Trabalho e estão atualizados até 2 (dois) dias anteriores à data da sua expedição.

No caso de pessoa jurídica, a Certidão atesta a empresa em relação a todos os seus estabelecimentos, agências ou filiais.

A aceitação desta certidão condiciona-se à verificação de sua autenticidade no portal do Tribunal Superior do Trabalho na Internet (<http://www.tst.jus.br>).

Certidão emitida gratuitamente.

INFORMAÇÃO IMPORTANTE

Do Banco Nacional de Devedores Trabalhistas constam os dados necessários à identificação das pessoas naturais e jurídicas inadimplentes perante a Justiça do Trabalho quanto às obrigações estabelecidas em sentença condenatória transitada em julgado ou em acordos judiciais trabalhistas, inclusive no concernente aos recolhimentos previdenciários, a honorários, a custas, a emolumentos ou a recolhimentos determinados em lei; ou decorrentes de execução de acordos firmados perante o Ministério Público do Trabalho ou Comissão de Conciliação Prévia.



PODER JUDICIÁRIO
JUSTIÇA DO TRABALHO

GPL - TRIZIDELA DO VALE
PROC. 2903001 / 20. 21
FLS. 99
RUB. _____

**RELAÇÃO DOS PROCESSOS INCLUÍDOS NO BANCO NACIONAL DE
DEVEDORES TRABALHISTAS, EM PRAZO DE REGULARIZAÇÃO**

Nome: REPLETA DISTRIBUIDORA LTDA (MATRIZ E FILIAIS)

CNPJ: 26.689.426/0001-98

Expedição do Relatório: 08/03/2021, às 16:27:03

Nada consta.

INFORMAÇÃO IMPORTANTE

Os processos incluídos no Banco Nacional de Devedores Trabalhistas - BNDT, em prazo de regularização (45 dias úteis a contar da sua inclusão), não obstam a expedição da Certidão Negativa de Débitos Trabalhistas.

Transcorrido o prazo sem cumprimento da obrigação ou regularização, expedir-se-á, conforme o caso, Certidão Positiva ou Certidão Positiva com efeito de negativa.



CPL - TRIZIDELA DO VALE
PRCC. 2907001 / 20 21
FLS. 100
RUB. _____

MINISTÉRIO DA ECONOMIA
Secretaria Especial de Previdência e Trabalho
Secretaria de Trabalho
Subsecretaria de Inspeção do Trabalho

CERTIDÃO DE DÉBITOS
NEGATIVA

EMPREGADOR: REPLETA DISTRIBUIDORA LTDA (REPLETA)

CNPJ: 26.689.426/0001-98

DATA E HORA DA EMISSÃO: 05/03/2021, às 14h18

CERTIFICA-SE, de acordo com às informações registradas no sistema CPMR - Controle de Processos de Multas e Recursos que, nesta data, **NÃO CONSTAM** débitos decorrentes de autuações em face do empregador acima identificado.

1. Esta certidão abrange todos os estabelecimentos do empregador.
2. A presente certidão não modifica a situação do empregador que conste do cadastro previsto na Portaria Interministerial MTE/SDH nº 2, de 12 de maio de 2011, que disciplina o Cadastro de Empregadores que tenham submetido trabalhadores a condições análogas a de escravo.
3. **Conforme artigo 5º único da portaria 1421/2014 do MTE, a certidão ora instituída refletirá sempre a última situação ocorrida em cadastros administrativos pelo emitente, de modo que, havendo processos enviados à Procuradoria da Fazenda Nacional - PFN, quanto a estes, poderá ser obtida certidão perante aquele órgão, visando a demonstrar a situação atualizada dos mesmos.**
4. A autenticidade desta certidão poderá ser confirmada no endereço <http://www.mte.gov.br/certidao/infracoes/debitos> utilizando o código 3z9qUHn.
5. Expedida com base na Portaria MTE nº 1.421, de 12 de setembro de 2014. Emitida gratuitamente.



CPL - TRIZIDEIA DO VALE
PROC. 2903001 / 20 21
FLS. 101
RUB. _____

MINISTÉRIO DA ECONOMIA
Secretaria Especial de Previdência e Trabalho
Secretaria de Trabalho
Subsecretaria de Inspeção do Trabalho
Relação de Infrações Trabalhistas

EMPREGADOR: REPLETA DISTRIBUIDORA LTDA (REPLETA DISTRIBUIDORA) E TODAS AS SUAS FILIAIS.

CNPJ: 26.689.426/0001-98

DATA E HORA DA EMISSÃO: 05/03/2021, às 14h22

DISPOSITIVO LEGAL CONSULTADO: TODOS DA LEGISLAÇÃO TRABALHISTA

Quantidade de Processos Por Situação:

Procedentes com efeito para reincidência:0

Procedentes sem efeito para reincidência:0

Todos os demais:0

1. Esta consulta abrange todos os estabelecimentos do empregador.
2. A presente consulta não modifica a situação do empregador que conste do cadastro previsto na Portaria Interministerial MTE/SDH nº 2, de 12 de maio de 2011, que disciplina o Cadastro de Empregadores que tenham submetido trabalhadores a condições análogas a de escravo.
3. A autenticidade desta consulta poderá ser confirmada no endereço <http://cdcit.mte.br/inter/cdcit/pages/infracoes/verificar> utilizando o código **3z9rWGO**.
4. Expedida com base na Lei 12.527, de 18 de novembro de 2011. Emitida gratuitamente.
- 5 - Será considerado reincidente o empregador infrator que for autuado por infração ao mesmo dispositivo legal, antes de decorridos 02 (dois) anos da imposição de penalidade.

ANEXO - Relação dos Dispositivos Legais Consultados

Art 9º, caput, da MP 927.
Art. 1º da Lei nº 5.811, de 11 de outubro de 1972.
Art. 1º da Lei nº 605/1949.
Art. 1º da Lei Complementar nº 110, de 29.6.2001.
Art. 1º da Lei nº 12.436/2011.
Art. 1º da Lei nº 4.090, de 13.7.1962, com as alterações introduzidas pelo art. 1º, da Lei nº 4.749, de 12.8.1965 c/c o art. 19 da Lei Complementar 150, de 2015.
Art. 1º da Lei nº 4.090, de 13.7.1962, com as alterações introduzidas pelo art. 1º, da Lei nº 4.749, de 12.8.1965.
Art. 1º da Lei nº 4.090, de 13.7.1962, com as alterações introduzidas pelo art. 2º, § 2º, da Lei nº 4.749, de 12.8.1965 c/c o art. 19 da Lei Complementar 150, de 2015.
Art. 1º da Lei nº 4.090, de 13.7.1962, com as alterações introduzidas pelo art. 2º, § 2º, da Lei nº 4.749, de 12.8.1965.
Art. 1º da Lei nº 4.090, de 13.7.1962, com as alterações introduzidas pelo art. 2º, caput, da Lei nº 4.749, de 12.8.1965 c/c o art. 19 da Lei Complementar 150, de 2015.
Art. 1º da Lei nº 4.090, de 13.7.1962, combinado com o art. 2º, parágrafo único, do Decreto nº 57.155, de 3.11.1965 e com o art. 19 da Lei Complementar 150, de 2015.
Art. 1º da Lei nº 4.090, de 13.7.1962, combinado com o art. 2º, parágrafo único, do Decreto nº 57.155, de 3.11.1965.
Art. 1º da Lei nº 9.029, de 13.4.1995.
Art. 1º da Lei nº 9.029/1995.
Art. 1º da Lei nº 9.719, de 27.11.1998.
Art. 1º da Lei nº 9.719, de 27.11.98, c/c arts. 1º e 2º do Decreto nº 94.536, de 29.6.87.
Art. 1º da Lei nº 9.719, de 27.11.98, c/c o Decreto nº 1.574, de 31.6.95.
Art. 1º, § 1º, da Lei nº 4.923, de 23.12.1965, combinado com o artigo 1º da Portaria n. 1.127, de de 14/10/19 da Secretaria Especial de Previdência e Trabalho, do Ministério da Economia.
Art. 1º, §1º da Lei 13.475/17.
Art. 1º, caput, da Lei nº 7.418, de 16.12.1985, alterada pela Lei nº 7.619, de 30.9.1987 c/c o art. 19 da Lei Complementar 150, de 2015.
Art. 1º, caput, da Lei nº 7.418, de 16.12.1985, alterada pela Lei nº 7.619, de 30.9.1987, combinado com o art. 4º, parágrafo único, do Decreto nº 95.247, de 17.11.1987.
Art. 1º, caput, da Lei nº 7.418, de 16.12.1985, alterada pela Lei nº 7.619, de 30.9.1987.
Art. 1º, da Lei nº 4.090, de 13.7.1962, combinado com o art. 2º, parágrafo único, do Decreto nº 57.155, de 3.11.1965.
Art. 1º, in fine, da Lei nº 9.719, de 27 de novembro de 1998.
Art. 1º, inciso I, do Decreto-Lei nº 368, de 19.12.1968.
Art. 1º, inciso II, do Decreto-Lei nº 368, de 19.12.68.
Art. 1º, parágrafo único, da Lei Complementar 150, de 2015.
Art. 10 da Lei 6.019, de 3.1.1974, em combinação com o art. 2º, inciso I, da Portaria nº 789, de 2.6.2014.
Art. 10 da Lei 6.019, de 3.1.1974, em combinação com o artigo 4º, §1º, da Portaria nº 789, de 2.6.2014.
Art. 10 da Lei 6.019, de 3.1.1974, em combinação com o artigo 4º, §2º, da Portaria nº 789, de 2.6.2014.
Art. 10 da Lei 6.019, de 3.1.1974.
Art. 10 da Lei Complementar 150, de 2015.
Art. 10, §1º, da Lei 6.019/74, com redação dada pela Lei 13.429/17.
Art. 10, §1º, incisos I, II ou III, da Lei nº 14.020 de 06/07/2020.
Art. 10, §1º, incisos I, II ou III, da MP 936/2020.
Art. 10, §2º, da Lei 6.019/74, com redação dada pela Lei 13.429/17.
Art. 10, caput e incisos, da Lei nº 6.533, de 24.5.1978.
Art. 10, caput, da Lei 13.475/17.
Art. 10, inciso I c/c § 2º do mesmo artigo da Lei nº 14.020 de 06/07/2020.
Art. 10, inciso I, da MP 936/2020.
Art. 10, inciso II, da MP 936/2020.
Art. 10, incisos II e III, c/c § 2º do mesmo artigo da Lei nº 14.020 de 06/07/2020.
Art. 10, parágrafo único, da Lei nº 6.533, de 24.5.1978.
Art. 10º, "caput", da Lei nº 5.811, de 11 de outubro de 1972.
Art. 10º, §4º da Lei 6.019/74, com a redação conferida pela Lei 13.429/17.
Art. 10º, §5º da Lei 6.019/74, com a redação conferida pela Lei 13.429/17.
Art. 11, "caput", da Lei nº 5.811, de 11 de outubro de 1972.
Art. 11, § 4º, da MP 936/2020.
Art. 11, §6º da Lei nº 9.432/1997.
Art. 11, caput, da Lei 6.019, de 3.1.1974.
Art. 11, caput, da MP 927.
Art. 11, caput, da Lei 6.019, de 3.1.1974.
Art. 11, parágrafo único, da Lei nº 5.811, de 11 de outubro de 1972.
Art. 12 da Lei Complementar 150, de 2015.
Art. 12 da Lei nº 4.680, de 18.6.1965.
Art. 12 da MP 936/2020.
Art. 12, § 1º, da Lei nº 6.019, de 3.1.1974.
Art. 12, § 4º, da Lei nº 14.020 de 06/07/2020.
Art. 12, §1º, da Lei 6.019, de 3 de janeiro de 1974.
Art. 12, §2º da Lei nº 14.020 de 06/07/2020.
Art. 12, §2º, da Lei 6.019, de 3 de janeiro de 1974.
Art. 12, §2º, Inc. I e II da Lei nº 14.020 de 06/07/2020.
Art. 12, alínea "a", da Lei nº 6.019, de 3.1.1974.
Art. 12, alínea "b", da Lei nº 6.019, de 3.1.1974.
Art. 12, alínea "c", da Lei nº 6.019, de 3.1.1974.
Art. 12, alínea "d", da Lei nº 6.019, de 3.1.1974.
Art. 12, alínea "e", da Lei nº 6.019, de 3.1.1974, combinado com o art. 19 do Decreto nº 73.841, de 13.3.74.
Art. 12, alínea f, da Lei nº 6.019, de 3 de janeiro de 1974.
Art. 12, caput e §1º da Lei nº 14.020, de 06/07/2020.
Art. 12, caput e incisos, da Lei nº 6.615, de 16.12.1978.
Art. 12, caput, da Lei nº 6.533, de 24.5.1978.

CPL - TRIZIDELA DO VALE
PRCC. 2903001 / 2021
FLS. 102
RUB. _____

Art. 129 da Consolidação das Leis do Trabalho c/c art. 19 da Lei Complementar 150, de 2015.
Art. 129 da Consolidação das Leis do Trabalho.
Art. 13 da Lei Complementar 150, de 2015.
Art. 13 da Lei nº 6.533/1978.
Art. 13, § 1º da Lei Complementar 150, de 2015.
Art. 13, § 3º, da Consolidação das Leis do Trabalho c/c art. 19 da Lei Complementar 150, de 2015.
Art. 13, § 3º, da Consolidação das Leis do Trabalho.
Art. 13, § 4º, I, da Consolidação das Leis do Trabalho c/c art. 19 da Lei Complementar 150, de 2015.
Art. 13, § 4º, I, da Consolidação das Leis do Trabalho.
Art. 13, § 4º, II, da Consolidação das Leis do Trabalho c/c art. 19 da Lei Complementar 150, de 2015.
Art. 13, § 4º, II, da Consolidação das Leis do Trabalho.
Art. 13, caput, da Consolidação das Leis do Trabalho c/c art. 19 da Lei Complementar 150, de 2015.
Art. 13, caput, da Consolidação das Leis do Trabalho.
Art. 13, caput, da MP 927.
Art. 13, inciso I, da Lei nº 6.615, de 16.12.1978.
Art. 13, inciso II, da Lei nº 6.615, de 16.12.1978.
Art. 13, inciso III, da Lei nº 6.615, de 16.12.1978.
Art. 13, parágrafo único, do Decreto nº 57.690, de 1º.2.1966.
Art. 130 da Consolidação das Leis do Trabalho c/c art. 19 da Lei Complementar 150, de 2015.
Art. 130 da Consolidação das Leis do Trabalho.
Art. 130, § 1º, da Consolidação das Leis do Trabalho.
Art. 130-A da Consolidação das Leis do Trabalho c/c art. 19 da Lei Complementar 150, de 2015.
Art. 130-A da Consolidação das Leis do Trabalho.
Art. 132 da Consolidação das Leis do Trabalho.
Art. 134, § 1º, da Consolidação das Leis do Trabalho.
Art. 134, § 2º, da Consolidação das Leis do Trabalho.
Art. 134, §1º, da Consolidação das Leis do Trabalho, com redação conferida pela Lei 13.467/17 c/c art. 19 da Lei Complementar 150, de 2015.
Art. 134, §1º, da Consolidação das Leis do Trabalho, com redação conferida pela Lei 13.467/17.
Art. 134, §1º, da Consolidação das Leis do Trabalho.
Art. 134, §3º, da Consolidação das Leis do Trabalho, com redação conferida pela Lei 13.467/17 c/c art. 19 da Lei Complementar 150, de 2015.
Art. 134, §3º, da Consolidação das Leis do Trabalho, com redação conferida pela Lei 13.467/17.
Art. 134, caput, § 1º, da Consolidação das Leis do Trabalho.
Art. 134, caput, da Consolidação das Leis do Trabalho.
Art. 135, caput, da Consolidação das Leis do Trabalho c/c art. 19 da Lei Complementar 150, de 2015.
Art. 135, caput, da Consolidação das Leis do Trabalho.
Art. 136, § 1º, da Consolidação das Leis do Trabalho.
Art. 136, § 2º, da Consolidação das Leis do Trabalho.
Art. 137, caput, da Consolidação das Leis do Trabalho c/c art. 19 da Lei Complementar 150, de 2015.
Art. 137, caput, da Consolidação das Leis do Trabalho.
Art. 139, § 1º, da Consolidação das Leis do Trabalho.
Art. 139, § 2º, da Consolidação das Leis do Trabalho.
Art. 139, § 3º, da Consolidação das Leis do Trabalho.
Art. 14 da Lei nº 6.615, de 16.12.1978.
Art. 14, § 1º da Lei Complementar 150, de 2015.
Art. 14, § 2º da Lei Complementar 150, de 2015.
Art. 14, caput e incisos, da Lei nº 6.533, de 24.5.1978.
Art. 140 da Consolidação das Leis do Trabalho.
Art. 142, § 4º, da Consolidação das Leis do Trabalho c/c art. 19 da Lei Complementar 150, de 2015.
Art. 142, § 4º, da Consolidação das Leis do Trabalho.
Art. 142, § 5º, da Consolidação das Leis do Trabalho c/c art. 19 da Lei Complementar 150, de 2015.
Art. 142, § 5º, da Consolidação das Leis do Trabalho.
Art. 142, caput, da Consolidação das Leis do Trabalho c/c art. 19 da Lei Complementar 150, de 2015.
Art. 142, caput, da Consolidação das Leis do Trabalho.
Art. 143, § 2º, da Consolidação das Leis do Trabalho.
Art. 143, caput e §1º, da CLT.
Art. 143, caput, § 1º, da Consolidação das Leis do Trabalho c/c art. 19 da Lei Complementar 150, de 2015.
Art. 143, caput, § 1º, da Consolidação das Leis do Trabalho.
Art. 145, caput, da Consolidação das Leis do Trabalho c/c art. 19 da Lei Complementar 150, de 2015.
Art. 145, caput, da Consolidação das Leis do Trabalho.
Art. 15 da Lei Complementar 150, de 2015.
Art. 15 da Lei nº 5.889, de 8.6.1973.
Art. 15 da Lei nº 6.615, de 16.12.1978.
Art. 15, caput, da Lei nº 6.533, de 24.5.1978.
Art. 150, § 5º, da Consolidação das Leis do Trabalho.
Art. 150, caput, da Consolidação das Leis do Trabalho.
Art. 152 da Consolidação das Leis do Trabalho.
Art. 16 da Lei Complementar 150, de 2015.
Art. 16 da Lei nº 6.615, de 16.12.1978.
Art. 16, caput, da Lei nº 5.889, de 8.6.1973.
Art. 16, parágrafo único, da Lei nº 6.533, de 24.5.1978.
Art. 16º, da Lei nº 14.020 de 06/07/2020 c/c Art. 4º do Decreto 10.422, de 13 de julho de 2020.
Art. 168, § 7º da CLT, com redação dada pela Lei 13.103/2015.
Art. 168, §6º da CLT, com redação dada pela Lei 13.103/2015.
Art. 17 da Lei Complementar 150, de 2015.
Art. 17 da Lei nº 6.019, de 3.1.1974.
Art. 17, § 1º, da Lei nº 12.690, de 19 de julho 2012.
Art. 17, §2º, da Lei Complementar 150, de 2015.

CPL - TRIZIDELA DO VALE
PROC. 2402001 / 20 21
FLS. 103
RUB. 



Art. 17, alínea "a", da Lei nº 7.183, de 5.4.1984.
Art. 17, alínea "b", da Lei nº 7.183, de 5.4.1984.
Art. 17, combinado com o art. 23, § 1º, inciso II, da Lei nº 8.036, de 11.5.1990 e com o art. 34, § 6º da Lei Complementar 150, de 2015.
Art. 17, combinado com o art. 23, § 1º, inciso II, da Lei nº 8.036, de 11.5.1990.
Art. 18 da Lei nº 6.019, de 3.1.1974.
Art. 18 da Lei nº 6.533, de 24.5.1978.
Art. 18, § 1º, da Lei Complementar 150, de 2015.
Art. 18, caput, da Lei Complementar 150, de 2015.
Art. 18, inciso I, da Lei nº 6.615, de 16.12.1978.
Art. 18, inciso II, da Lei nº 6.615, de 16.12.1978.
Art. 18, inciso III, da Lei nº 6.615, de 16.12.1978.
Art. 18, inciso IV, da Lei nº 6.615, de 16.12.1978.
Art. 19 da Lei Complementar 150/2015 c/c art. 473 da Consolidação das Leis do Trabalho.
Art. 19 da Lei Complementar 150/2015 c/c art. 76 da Consolidação das Leis do Trabalho.
Art. 19 da Lei nº 6.615, de 16.12.1978.
Art. 19, §4º, da Lei 13.475/2017.
Art. 2º, § 1º, da Lei nº 5.811, de 11 de outubro de 1972.
Art. 2º, § 2º, da Lei nº 5.811, de 11 de outubro de 1972.
Art. 2º da Lei Complementar 150, de 2015.
Art. 2º da Lei Complementar nº 110, de 29.6.2001.
Art. 2º, § 1º, da Lei nº 5.811, de 11.10.72.
Art. 2º, § 4º da Lei Complementar 150, de 2015.
Art. 2º, § 5º, inciso I da Lei Complementar 150, de 2015.
Art. 2º, § 6º da Lei Complementar 150, de 2015.
Art. 2º, § 8º da Lei Complementar 150, de 2015.
Art. 2º, §§ 1º e 5º, da Lei nº 9.719, de 27.11.1998.
Art. 2º, §1º da Lei 6.019/74, com redação conferida pela Lei 13.429/17 c/c art. 7º, parágrafo único, art. 9º, parágrafo único, e art. 14 da Lei 7.783/89.
Art. 2º, caput, da Lei nº 6.224, de 14.7.1975.
Art. 2º, caput, do Decreto-Lei nº 806, de 4.9.1969.
Art. 2º, inciso I, da Lei nº 9.719, de 27.11.1998.
Art. 2º, inciso II, da Lei nº 9.719, de 27.11.1998.
Art. 2º, inciso V, alínea "b", da Lei 13.103, de 02 de março de 2.015.
Art. 20, caput, da Lei 13.475/2017.
Art. 20, caput, da Lei nº 6.615, de 16.12.1978.
Art. 20, parágrafo único, da Lei nº 6.615, de 16.12.1978.
Art. 21, § 1º, da Lei nº 7.183, de 5.4.1984.
Art. 21, § 2º, da Lei nº 6.533, de 24.5.1978.
Art. 21, § 2º, da Lei nº 7.183, de 5.4.1984.
Art. 21, § 4º, da Lei nº 6.533, de 24.5.1978.
Art. 21, alínea "a", da Lei nº 7.183, de 5.4.1984.
Art. 21, alínea "b", da Lei nº 7.183, de 5.4.1984.
Art. 21, alínea "c", da Lei nº 7.183, de 5.4.1984.
Art. 21, inciso I, da Lei nº 6.533, de 24.5.1978.
Art. 21, inciso II, da Lei nº 6.533, de 24.5.1978.
Art. 21, inciso III, da Lei nº 6.533, de 24.5.1978.
Art. 21, inciso IV, da Lei nº 6.533, de 24.5.1978.
Art. 21, inciso V, da Lei nº 6.533, de 24.5.1978.
Art. 22 da Lei nº 8.036, de 11.5.1990 c/c art. 1º, inciso I, do Decreto-Lei nº 368, de 19.12.1968.
Art. 22 da Lei nº 8.036, de 11.5.1990, c/c art. 1º, inciso II, do Decreto-Lei nº 368, de 19.12.1968.
Art. 22 da Lei nº 8.630, de 25.2.1993.
Art. 22, § 2º, da Lei nº 7.183, de 5.4.1984.
Art. 22, caput, da Lei nº 6.533, de 24.5.1978.
Art. 22, caput, da Lei nº 7.183, de 5.4.1984.
Art. 22, parágrafo único, da Lei nº 6.533, de 24.5.1978.
Art. 224, § 1º, da Consolidação das Leis do Trabalho.
Art. 224, § 1º, parte final, da Consolidação das Leis do Trabalho.
Art. 224, § 2º, da Consolidação das Leis do Trabalho.
Art. 224, caput, da Consolidação das Leis do Trabalho, com redação conferida pela MP 905 de 11 de novembro de 2019.
Art. 224, caput, da Consolidação das Leis do Trabalho.
Art. 225 da Consolidação das Leis do Trabalho.
Art. 227, § 1º, da Consolidação das Leis do Trabalho.
Art. 227, caput, da Consolidação das Leis do Trabalho.
Art. 229, caput, da Consolidação das Leis do Trabalho.
Art. 23 da Lei nº 6.533, de 24.5.1978.
Art. 23 da Lei nº 6.615/1978.
Art. 23, § 1º, inciso I, da Lei nº 8.036, de 11.5.1990, c/c art. 35, caput, da Lei Complementar 150, de 2015.
Art. 23, § 1º, inciso I, da Lei nº 8.036, de 11.5.1990.
Art. 23, § 1º, inciso II, da Lei nº 8.036, de 11.5.1990.
Art. 23, § 1º, inciso IV, da Lei nº 8.036, de 11.5.1990 c/c art. 35, caput, da Lei Complementar 150, de 2015.
Art. 23, § 1º, inciso IV, da Lei nº 8.036, de 11.5.1990.
Art. 23, § 1º, inciso V, da Lei nº 8.036, de 11.5.1990 c/c art. 35, caput, da Lei Complementar 150, de 2015.
Art. 23, § 1º, inciso V, da Lei nº 8.036, de 11.5.1990.
Art. 23, §1º, inciso I, c/c art. 18, §1º, da Lei 8.036, de 11.5.1990.
Art. 23, §1º, inciso I, c/c art. 18, caput, da Lei 8.036, de 11.5.1990.
Art. 23, caput, da Lei nº 7.183, de 5.4.1984.
Art. 230, § 2º, da Consolidação das Leis do Trabalho.
Art. 230, caput, da Consolidação das Leis do Trabalho.

CPL - TRIZIDELA DO VALE
PROC. 2903091 / 20 21
FLS. 104
RUB. _____

Art. 234, alínea "a", da Consolidação das Leis do Trabalho.
Art. 234, alínea "b", da Consolidação das Leis do Trabalho.
Art. 234, parágrafo único, da Consolidação das Leis do Trabalho.
Art. 235, § 1º, da Consolidação das Leis do Trabalho.
Art. 235, § 2º, da Consolidação das Leis do Trabalho.
Art. 235, caput, da Consolidação das Leis do Trabalho.
Art. 235-C, §1º, da Consolidação das Leis do Trabalho.
Art. 235-C, §10 da CLT, com redação dada pela Lei 13.103/2015.
Art. 235-C, §2º, da Consolidação das Leis do Trabalho.
Art. 235-C, §3º da CLT, com redação dada pela Lei 13.103/2015.
Art. 235-C, §3º, da Consolidação das Leis do Trabalho.
Art. 235-C, §4º da CLT, com redação dada pela Lei 13.103/2015.
Art. 235-C, §6º, da Consolidação das Leis do Trabalho.
Art. 235-C, §8º da CLT, com redação dada pela Lei 13.103/2015.
Art. 235-C, §9º da CLT, com redação dada pela Lei 13.103/2015.
Art. 235-C, §9º, da Consolidação das Leis do Trabalho.
Art. 235-C, caput da CLT, com redação dada pela Lei 13.103/2015.
Art. 235-D, § 5º da CLT, com redação dada pela Lei 13.103/2015.
Art. 235-D, §1º da CLT, com redação dada pela Lei 13.103/2015.
Art. 235-D, §2º da CLT, com redação dada pela Lei 13.103/2015.
Art. 235-D, §3º da CLT, com redação dada pela Lei 13.103/2015.
Art. 235-D, caput da CLT, com redação dada pela Lei 13.103/2015.
Art. 235-D, inciso I, da Consolidação das Leis do Trabalho.
Art. 235-D, inciso II, da Consolidação das Leis do Trabalho.
Art. 235-D, inciso III, da Consolidação das Leis do Trabalho.
Art. 235-E, §1º, da Consolidação das Leis do Trabalho.
Art. 235-E, §11º, da Consolidação das Leis do Trabalho.
Art. 235-E, §4º, da Consolidação das Leis do Trabalho.
Art. 235-E, §5º, da Consolidação das Leis do Trabalho.
Art. 235-E, §6º, da Consolidação das Leis do Trabalho.
Art. 235-E, §7º, da Consolidação das Leis do Trabalho.
Art. 235-E, I da CLT, com redação dada pela Lei 13.103/2015.
Art. 235-E, II da CLT, com redação dada pela Lei 13.103/2015.
Art. 235-E, III da CLT, com redação dada pela Lei 13.103/2015.
Art. 235-F da CLT, com redação dada pela Lei 13.103/2015.
Art. 235-F da Consolidação das Leis do Trabalho.
Art. 235-G da CLT, com redação dada pela Lei 13.103/2015.
Art. 235-G da Consolidação das Leis do Trabalho.
Art. 238, § 2º, da Consolidação das Leis do Trabalho.
Art. 238, § 3º, da Consolidação das Leis do Trabalho.
Art. 238, § 4º, da Consolidação das Leis do Trabalho.
Art. 238, § 5º, da Consolidação das Leis do Trabalho.
Art. 238, § 6º, da Consolidação das Leis do Trabalho.
Art. 238, caput, da Consolidação das Leis do Trabalho.
Art. 239, § 1º, da Consolidação das Leis do Trabalho.
Art. 239, § 2º, da Consolidação das Leis do Trabalho.
Art. 239, § 3º, da Consolidação das Leis do Trabalho.
Art. 239, § 4º, da Consolidação das Leis do Trabalho.
Art. 239, caput, da Consolidação das Leis do Trabalho.
Art. 24 da Lei nº 6.615, de 16.12.1978.
Art. 24 da Lei nº 7.998, de 11.1.1990.
Art. 24 da Lei nº 7.998, de 11/01/1990, combinado com art. 6º, inciso I da Portaria nº 1.129, de 23/07/14, do Ministro do Trabalho e Emprego.
Art. 24 da Lei nº 7.998, de 11/01/1990, combinado com art. 7º, inciso II da Portaria nº 1.195, de 30/10/19 e art. 1º da Portaria nº 1.127 de 14/10/19 da Secretaria Especial de Previdência e Trabalho, do Ministério da Economia.
Art. 24, caput, da Lei nº 7.183, de 5.4.1984.
Art. 24, da Lei nº 7.998, de 11.1.1990, combinado com o art. 7º do Decreto nº 76.900, de 23.12.1975.
Art. 24, da Lei nº 7.998, de 11.1.1990, combinado com o art. 7º, do Decreto nº 76.900, de 23.12.1975.
Art. 24, parágrafo único, da Lei nº 7.183, de 5.4.1984.
Art. 240, caput, da Consolidação das Leis do Trabalho.
Art. 240, da Consolidação das Leis do Trabalho.
Art. 241, caput, da Consolidação das Leis do Trabalho.
Art. 241, parágrafo único, da Consolidação das Leis do Trabalho.
Art. 242 da Consolidação das Leis do Trabalho.
Art. 243 da Consolidação das Leis do Trabalho.
Art. 244, § 2º, da Consolidação das Leis do Trabalho.
Art. 244, § 3º, da Consolidação das Leis do Trabalho.
Art. 244, § 4º, da Consolidação das Leis do Trabalho.
Art. 245 da Consolidação das Leis do Trabalho.
Art. 246 da Consolidação das Leis do Trabalho.
Art. 248, § 1º, da Consolidação das Leis do Trabalho.
Art. 248, § 2º, da Consolidação das Leis do Trabalho.
Art. 248, caput, da Consolidação das Leis do Trabalho.
Art. 249, § 2º, da Consolidação das Leis do Trabalho.
Art. 25 da Lei nº 6.615, de 16.12.1978.
Art. 25 da Lei nº 8.630, de 25.2.1993.
Art. 25, § 1º, da Lei 13.475/17.
Art. 25, § 1º, da Lei nº 7.183, de 5.4.1984.
Art. 25, § 2º, da Lei 13.475/17.

CPL - TRIZIDELA DO VALE
PROC. 2903001 / 20 21
FLS. 105
RUB. _____

Art. 25, caput, da Lei 13.475/17.
Art. 25, caput, da Lei nº 7.183, de 5.4.1984.
Art. 250, caput, da Consolidação das Leis do Trabalho.
Art. 251, caput, da Consolidação das Leis do Trabalho.
Art. 252 da Consolidação das Leis do Trabalho.
Art. 253, caput, da Consolidação das Leis do Trabalho.
Art. 26 da Lei nº 6.533, de 24.5.1978.
Art. 26 da Lei nº 6.615, de 16.12.1978.
Art. 26 da Lei nº 8.630, de 25.2.93.
Art. 26, § 1º, da Lei nº 7.183, de 5.4.1984.
Art. 26, § 2º, da Lei nº 7.183, de 5.4.1984.
Art. 26, § 3º, da Lei nº 7.183, de 5.4.1984.
Art. 26, inciso I, da Lei 13.475/17.
Art. 26, inciso II, da Lei 13.475/17.
Art. 26, parágrafo único, da Lei nº 8.630, de 25.2.1993.
Art. 27 da Lei nº 6.533, de 24.5.1978.
Art. 27, inciso I, da Lei 13.475/17.
Art. 27, inciso II, da Lei 13.475/17.
Art. 28 da Lei nº 8.630, de 25.2.1993.
Art. 28, caput, da Lei 13.475/17.
Art. 28, parágrafo único, da Lei 13.475/17.
Art. 29, § 1º, da Consolidação das Leis do Trabalho.
Art. 29, § 1º, da Lei nº 7.183, de 5.4.1984.
Art. 29, § 2º, da Consolidação das Leis do Trabalho c/c arts. 9º e 19 da Lei Complementar 150, de 2015.
Art. 29, § 2º, da Consolidação das Leis do Trabalho.
Art. 29, § 4º, da Consolidação das Leis do Trabalho c/c art. 19 da Lei Complementar 150, de 2015.
Art. 29, § 4º, da Consolidação das Leis do Trabalho.
Art. 29, §1º, da Lei 13.475/17.
Art. 29, §2º, da Lei 13.475/17.
Art. 29, alínea "a", da Lei nº 7.183, de 5.4.1984.
Art. 29, alínea "b", da Lei nº 7.183, de 5.4.1984.
Art. 29, alínea "c", da Lei nº 7.183, de 5.4.1984.
Art. 29, alínea "d", da Lei nº 7.183, de 5.4.1984.
Art. 29, caput da CLT.
Art. 29, caput, da Lei 13.475/17.
Art. 293 da Consolidação das Leis do Trabalho.
Art. 294 da Consolidação das Leis do Trabalho.
Art. 295, caput, da Consolidação das Leis do Trabalho.
Art. 296 da Consolidação das Leis do Trabalho.
Art. 297 da Consolidação das Leis do Trabalho.
Art. 298 da Consolidação das Leis do Trabalho.
Art. 299 da Consolidação das Leis do Trabalho.
Art. 3º, inciso I, da Lei nº 5.811, de 11 de outubro de 1972.
Art. 3º, inciso II, da Lei nº 5.811, de 11 de outubro de 1972.
Art. 3º, inciso III, da Lei nº 5.811, de 11 de outubro de 1972.
Art. 3º, inciso IV, da Lei nº 5.811, de 11 de outubro de 1972.
Art. 3º, inciso V, da Lei nº 5.811, de 11 de outubro de 1972.
Art. 3º da Lei Complementar 150, de 2015.
Art. 3º da Lei nº 6.224, de 14.7.1975.
Art. 3º, § 1º, da Lei nº 9.719, de 27.11.1998.
Art. 3º, § 2º da Lei Complementar 150, de 2015.
Art. 3º, caput, da Lei nº 7.183, de 5.4.1984.
Art. 3º, caput, da Lei nº 9.601, de 21.1.1998.
Art. 3º, da Lei nº 9.601, de 21.1.1998.
Art. 3º, inciso I, da Lei nº 9.719, de 27.11.1998.
Art. 3º, inciso V, § 2º; Art. 4º, § 2º; art. 5º; art. 6º e art. 7º da Lei 13.189/15, alterada pela Lei 13.456/17.
Art. 3º, incisos I e II, da Lei nº 9.719, de 27.11.1998.
Art. 3º, parágrafo único, da Lei nº 7.183, de 5.4.1984.
Art. 30 da Lei nº 6.533, de 24.5.1978.
Art. 30, § 2º, da Lei nº 7.183, de 5.4.1984.
Art. 30, caput e incisos da Lei nº 7.183, de 5.4.1984.
Art. 300, caput, da Consolidação das Leis do Trabalho.
Art. 301 da Consolidação das Leis do Trabalho.
Art. 303 da Consolidação das Leis do Trabalho.
Art. 304, caput, da Consolidação das Leis do Trabalho.
Art. 304, parágrafo único, da Consolidação das Leis do Trabalho.
Art. 305 da Consolidação das Leis do Trabalho.
Art. 307 da Consolidação das Leis do Trabalho.
Art. 308 da Consolidação das Leis do Trabalho.
Art. 31 da Lei nº 7.183, de 5.4.1984.
Art. 31, inciso I, da Lei 13.475/17.
Art. 31, inciso II, da Lei 13.475/17.
Art. 31, inciso III, da Lei 13.475/17.
Art. 31, inciso IV, da Lei 13.475/17.
Art. 318 da Consolidação das Leis do Trabalho.
Art. 319 da Consolidação das Leis do Trabalho.
Art. 32, inciso I, da Lei 13.475/17.
Art. 32, inciso II, da Lei 13.475/17.
Art. 32, inciso III, da Lei 13.475/17.

CPL - TRIZIDELA DO VALE
PROC. 2903001 / 20 21
FLS. 106
RUB. _____ ✓

Art. 32, inciso IV, da Lei 13.475/17.
Art. 320, § 1º, da Consolidação das Leis do Trabalho.
Art. 320, § 2º, da Consolidação das Leis do Trabalho.
Art. 320, § 3º, da Consolidação das Leis do Trabalho.
Art. 320, caput, da Consolidação das Leis do Trabalho.
Art. 321 da Consolidação das Leis do Trabalho.
Art. 322, § 1º, da Consolidação das Leis do Trabalho.
Art. 322, § 2º, da Consolidação das Leis do Trabalho.
Art. 322, § 3º, da Consolidação das Leis do Trabalho.
Art. 322, caput, da Consolidação das Leis do Trabalho.
Art. 33, caput, da Lei nº 7.183, de 5.4.1984.
Art. 33, inciso I, da Lei 13.475/17.
Art. 33, inciso II, da Lei 13.475/17.
Art. 33, inciso III, da Lei 13.475/17.
Art. 33, inciso IV, da Lei 13.475/17.
Art. 335, alínea "a", da Consolidação das Leis do Trabalho.
Art. 335, alínea "b", da Consolidação das Leis do Trabalho.
Art. 335, alínea "c", da Consolidação das Leis do Trabalho.
Art. 34, §1º, da Lei 13.146, de 06 de julho de 2015 c/c artigo 1º da Lei nº 9.029, de 13 de abril de 1995.
Art. 34, §2º, da Lei 13.146, de 06 de julho de 2015 c/c artigo 1º da Lei nº 9.029, de 13 de abril de 1995.
Art. 34, §3º, da Lei 13.146, de 06 de julho de 2015 c/c artigo 1º da Lei nº 9.029, de 13 de abril de 1995.
Art. 34, §4º, da Lei 13.146, de 06 de julho de 2015 c/c artigo 1º da Lei nº 9.029, de 13 de abril de 1995.
Art. 34, §5º, da Lei 13.146, de 06 de julho de 2015 c/c artigo 1º da Lei nº 9.029, de 13 de abril de 1995.
Art. 34, alínea "a", da Lei nº 7.183, de 5.4.1984.
Art. 34, alínea "b", da Lei nº 7.183, de 5.4.1984.
Art. 34, alínea "c", da Lei nº 7.183, de 5.4.1984.
Art. 34, caput, da Lei 13.475/17.
Art. 35 da Lei nº 7.183, de 5.4.1984.
Art. 35, caput, c/c §§1º, 2º e 4º, da Lei 13.475/2017.
Art. 35, caput, da Lei Complementar 150, de 2015.
Art. 358, caput, da Consolidação das Leis do Trabalho.
Art. 358, parágrafo único, da Consolidação das Leis do Trabalho.
Art. 36 da Lei nº 12.815, de 5.6.2013.
Art. 36 da Lei nº 7.183, de 5.4.1984.
Art. 36, §4º, da Lei 13.146, de 06 de julho de 2015 c/c artigo 1º da Lei nº 9.029, de 13 de abril de 1995.
Art. 36, inciso I, da Lei 13.475/17.
Art. 36, inciso II, da Lei 13.475/17.
Art. 36, inciso III, da Lei 13.475/17.
Art. 37 da Lei nº 7.183, de 5.4.1984.
Art. 37, § 1º, da Lei nº 7.183, de 5.4.1984.
Art. 37, § 2º, da Lei nº 7.183, de 5.4.1984.
Art. 37, § 3º, da Lei nº 7.183, de 5.4.1984.
Art. 37, caput, da Lei 13.475/17.
Art. 373-A, inciso I, da CLT c/c art. 19 da Lei Complementar 150, de 2015 .
Art. 373-A, inciso I, da CLT c/c art. 19 da Lei Complementar 150, de 2015.
Art. 373-A, inciso I, da CLT.
Art. 373-A, inciso I, da Consolidação das Leis do Trabalho.
Art. 373-A, inciso II, da CLT c/c art. 19 da Lei Complementar 150, de 2015.
Art. 373-A, inciso II, da CLT.
Art. 373-A, inciso II, da Consolidação das Leis do Trabalho.
Art. 373-A, inciso III, da CLT.
Art. 373-A, inciso III, da Consolidação das Leis do Trabalho.
Art. 373-A, inciso IV, da Consolidação das Leis do Trabalho c/c art. 19 da Lei Complementar 150, de 2015.
Art. 373-A, inciso IV, da Consolidação das Leis do Trabalho.
Art. 373-A, inciso V, da CLT.
Art. 373-A, inciso V, da Consolidação das Leis do Trabalho.
Art. 373-A, inciso VI, da Consolidação das Leis do Trabalho c/c art. 19 da Lei Complementar 150, de 2015.
Art. 373-A, inciso VI, da Consolidação das Leis do Trabalho.
Art. 377, da Consolidação das Leis do Trabalho.
Art. 38, § 1º, da Lei nº 7.183, de 5.4.1984.
Art. 38, caput, da Lei 13.475/17.
Art. 38, caput, da Lei nº 7.183, de 5.4.1984.
Art. 38, inciso I, da Lei 13.475/17.
Art. 38, inciso II, da Lei 13.475/17.
Art. 38, incisos I e II, da Lei 13.475/17.
Art. 384 da Consolidação das Leis do Trabalho.
Art. 386 da Consolidação das Leis do Trabalho.
Art. 389, § 1º, da Consolidação das Leis do Trabalho.
Art. 39 da Lei nº 12.815, de 5.6.2013.
Art. 39, caput, da Lei 13.475/17.
Art. 39, caput, da Lei nº 7.183, de 5.4.1984.
Art. 39, parágrafo único, da Lei nº 7.183, de 5.4.1984.
Art. 390, caput, da Consolidação das Leis do Trabalho.
Art. 390-C da Consolidação das Leis do Trabalho.
Art. 391, parágrafo único, da Consolidação das Leis do Trabalho.
Art. 391-A da CLT c/c Art. 10, inciso II, alínea "b", do Ato das Disposições Constitucionais Transitórias c/c art. 19 da Lei Complementar 150, de 2015.
Art. 391-A da CLT c/c Art. 10, inciso II, alínea "b", do Ato das Disposições Constitucionais Transitórias c/c Lei Complementar nº 146, de 25 de junho de 2014.

CPL - TRIZIDELA DO VALE
PROC. 2903001 / 20 21
FLS. 107
RUB. _____

Art. 391-A da CLT c/c Art. 10, inciso II, alínea "b", do Ato das Disposições Constitucionais Transitórias.

Art. 392, § 3º, da Consolidação das Leis do Trabalho.

Art. 392, § 4º, inciso I, da Consolidação das Leis do Trabalho.

Art. 392, § 4º, inciso II, da Consolidação das Leis do Trabalho c/c art. 19 da Lei Complementar 150, de 2015. **PRC. 2903001 / 20 21**

Art. 392, § 4º, inciso II, da Consolidação das Leis do Trabalho.

Art. 392, caput, da Consolidação das Leis do Trabalho c/c art. 19 da Lei Complementar 150, de 2015. **FLS. 108**

Art. 392, caput, da Consolidação das Leis do Trabalho.

Art. 392-A, da Consolidação das Leis do Trabalho c/c art. 19 da Lei Complementar 150, de 2015. **RUB. **

Art. 392-A, da Consolidação das Leis do Trabalho.

Art. 393 da Consolidação das Leis do Trabalho.

Art. 394, caput, incisos I, I e III, da Consolidação das Leis do Trabalho, com redação conferida pela Lei 13.467/17.

Art. 394, I, da Consolidação das Leis do Trabalho, com redação conferida pela Lei 13.467/17.

Art. 394, II, da Consolidação das Leis do Trabalho, com redação conferida pela Lei 13.467/17.

Art. 394, III, da Consolidação das Leis do Trabalho, com redação conferida pela Lei 13.467/17.

Art. 394-A da CLT.

Art. 394-A, §2º, da Consolidação das Leis do Trabalho, com redação conferida pela Lei 13.467/17, alterada pela Medida Provisória 808/17.

Art. 394-A, §3º, da Consolidação das Leis do Trabalho, com redação conferida pela Lei 13.467/17, alterada pela Medida Provisória 808/17.

Art. 394-A, caput, da Consolidação das Leis do Trabalho, com redação conferida pela Lei 13.467/17, alterada pela Medida Provisória 808/17.

Art. 395 da Consolidação das Leis do Trabalho c/c art. 19 da Lei Complementar 150, de 2015.

Art. 395 da Consolidação das Leis do Trabalho.

Art. 396, caput, da Consolidação das Leis do Trabalho c/c art. 19 da Lei Complementar 150, de 2015.

Art. 396, caput, da Consolidação das Leis do Trabalho.

Art. 4º, "caput", combinado com artigo 3º, inciso I, da Lei nº 5.811, de 11 de outubro de 1972.

Art. 4º, "caput", combinado com artigo 3º, inciso II, da Lei nº 5.811, de 11 de outubro de 1972.

Art. 4º, "caput", combinado com artigo 3º, inciso III, da Lei nº 5.811, de 11 de outubro de 1972.

Art. 4º, "caput", combinado com artigo 3º, inciso IV, da Lei nº 5.811, de 11 de outubro de 1972.

Art. 4º, inciso I, da Lei nº 5.811, de 11 de outubro de 1972.

Art. 4º, inciso II, da Lei nº 5.811, de 11 de outubro de 1972.

Art. 4º da Lei 6.019, de 3.1.1974, com redação dada pela Lei 13.429/17.

Art. 4º da Lei nº 6.533, de 24.5.1978.

Art. 4º da Lei nº 9.432/1997.

Art. 4º inciso II, da Lei nº 9.601, de 21.1.1998.

Art. 4º, § 1º, inciso I, da Lei nº 9.601, de 21.1.1998.

Art. 4º, § 1º, inciso II, da Lei nº 9.601, de 21.1.1998.

Art. 4º, § 2º da Lei 13.475/17.

Art. 4º, § 2º, da MP 927.

Art. 4º, § 3º, da Lei nº 9.601, de 21.1.1998.

Art. 4º, caput, do Decreto-Lei nº 972, de 17.10.1969.

Art. 4º, da Lei nº 9.719, de 27.11.98.

Art. 4º, inciso I, da Lei nº 9.601, de 21.1.1998.

Art. 4º, inciso II, da Lei nº 9.601, de 21.1.1998.

Art. 4º, parágrafo único da Lei Complementar 150, de 2015.

Art. 4º, parágrafo único, da Lei nº 7.418, de 16.12.1985, alterada pela Lei nº 7.619, de 30.9.1987 c/c o art. 19 da Lei Complementar 150, de 2015.

Art. 4º, parágrafo único, da Lei nº 7.418, de 16.12.1985, alterada pela Lei nº 7.619, de 30.9.1987.

Art. 4º-C, inciso I, alínea "a", da Lei no 6.019, de 3 de janeiro de 1974, com a redação conferida pela Lei 13.467/17.

Art. 4º-C, inciso I, alínea "b", da Lei no 6.019, de 3 de janeiro de 1974, com a redação conferida pela Lei 13.467/17.

Art. 4º-C, inciso I, alínea "c", da Lei no 6.019, de 3 de janeiro de 1974, com a redação conferida pela Lei 13.467/17.

Art. 4º-C, inciso I, alínea "d", da Lei no 6.019, de 3 de janeiro de 1974, com a redação conferida pela Lei 13.467/17.

Art. 4º-C, inciso II, da Lei no 6.019, de 3 de janeiro de 1974, com a redação conferida pela Lei 13.467/17.

Art. 40 da Lei nº 12.815, de 5.6.2013.

Art. 40, caput, da Lei 13.475/17.

Art. 40, parágrafo 3º, da Lei nº 12.815 de 5.6.2013.

Art. 40, parágrafo único, da Lei 13.475/17.

Art. 400 da Consolidação das Leis do Trabalho.

Art. 403, caput, da Consolidação das Leis do Trabalho.

Art. 403, parágrafo único, da Consolidação das Leis do Trabalho.

Art. 404, caput, da Consolidação das Leis do Trabalho.

Art. 405, § 2º, da Consolidação das Leis do Trabalho.

Art. 405, § 5º, da Consolidação das Leis do Trabalho.

Art. 405, inciso I, da Consolidação das Leis do Trabalho.

Art. 405, inciso II, § 3º, alínea "a", da Consolidação das Leis do Trabalho.

Art. 405, inciso II, § 3º, alínea "b", da Consolidação das Leis do Trabalho.

Art. 405, inciso II, § 3º, alínea "c", da Consolidação das Leis do Trabalho.

Art. 405, inciso II, § 3º, alínea "d", da Consolidação das Leis do Trabalho.

Art. 409 da Consolidação das Leis do Trabalho.

Art. 41, § 1º, da Lei nº 3.857, de 22.12.1960.

Art. 41, § 2º, da Lei nº 3.857, de 22.12.1960.

Art. 41, §2º, da Lei 13.475/17.

Art. 41, §3º, da Lei 13.475/17.

Art. 41, §4º, da Lei 13.475/17.

Art. 41, caput, c/c art. 47, §1º da Consolidação das Leis do Trabalho, com redação conferida pela Lei 13.467/17.

Art. 41, caput, c/c art. 47, caput, da Consolidação das Leis do Trabalho, com redação conferida pela Lei 13.467/17.

Art. 41, caput, da Consolidação das Leis do Trabalho.

Art. 41, caput, da Lei 13.475/17.

Art. 41, caput, da Lei nº 3.857, de 22.12.1960.

Art. 41, parágrafo único, da Consolidação das Leis do Trabalho.



Art. 412 da Consolidação das Leis do Trabalho.
Art. 413, inciso I, da Consolidação das Leis do Trabalho.
Art. 413, inciso II, da Consolidação das Leis do Trabalho.
Art. 413, inciso III, da Consolidação das Leis do Trabalho.
Art. 413, parágrafo único, da Consolidação das Leis do Trabalho.
Art. 42 da Lei nº 12.815 de 5.6.2013.
Art. 42, § 1º, da Lei nº 3.857, de 22.12.1960.
Art. 42, § 2º, da Lei nº 3.857, de 22.12.1960.
Art. 42, § 3º, da Lei nº 3.857, de 22.12.1960.
Art. 42, caput, da Lei 13.475/17.
Art. 42, inciso I, da Lei nº 3.857, de 22.12.1960.
Art. 42, inciso II, da Lei nº 3.857, de 22.12.1960.
Art. 427, caput, da Consolidação das Leis do Trabalho.
Art. 428, § 2º, da Consolidação das Leis do Trabalho.
Art. 428, § 3º, da Consolidação das Leis do Trabalho.
Art. 428, caput, da Consolidação das Leis do Trabalho.
Art. 429, §2º, da Consolidação das Leis do Trabalho, com redação da Lei nº 12.594/2012.
Art. 429, caput, da Consolidação das Leis do Trabalho, combinado com Art. 53 do Decreto nº 9.579, de 22 de novembro de 2018.
Art. 429, caput, da Consolidação das Leis do Trabalho.
Art. 43, § 1º, alínea "a", da Lei nº 7.183, de 5.4.1984.
Art. 43, § 1º, alínea "b", da Lei nº 7.183, de 5.4.1984.
Art. 43, § 2º, alínea "b", da Lei nº 7.183, de 5.4.1984.
Art. 43, §2º, da Lei 13.475/17.
Art. 43, §4º, da Lei 13.475/17.
Art. 43, §7º, da Lei 13.475/17.
Art. 43, caput, da Lei 13.475/17.
Art. 43, caput, da Lei nº 7.183, de 5.4.1984.
Art. 430, § 1º da Consolidação das Leis do Trabalho, combinado com Art. 50, §1º, do Decreto nº 9.579/2018 e Art. 5º, V, da Portaria 723 de 23 de abril de 2012.
Art. 430, § 1º da Consolidação das Leis do Trabalho, combinado com Art. 50, §1º, do Decreto nº 9.579/2018 e Art. 5º, VI, da Portaria 723 de 23 de abril de 2012.
Art. 430, § 1º da Consolidação das Leis do Trabalho, combinado com Art. 50, §1º, do Decreto nº 9.579/2018 e Art. 5º, VII, da Portaria 723 de 23 de abril de 2012.
Art. 430, § 1º, da Consolidação das Leis do Trabalho.
Art. 432, § 1º, da Consolidação das Leis do Trabalho.
Art. 432, caput, da Consolidação das Leis do Trabalho.
Art. 433 da Consolidação das Leis do Trabalho.
Art. 44 da Lei nº 3.857, de 22.12.1960.
Art. 44, §1º, da Lei 13.475/17.
Art. 44, §2º, da Lei 13.475/17.
Art. 44, §3º, da Lei 13.475/17.
Art. 44, §4º, da Lei 13.475/17.
Art. 44, caput, da Lei nº 7.183, de 5.4.1984.
Art. 442-A da Consolidação das Leis do Trabalho c/c art. 19 da Lei Complementar 150, de 2015.
Art. 442-A da Consolidação das Leis do Trabalho.
Art. 444 da Consolidação das Leis do Trabalho c/c art. 19 da Lei Complementar 150, de 2015.
Art. 444 da Consolidação das Leis do Trabalho c/c art. 2ºC da Lei 7.998, de 11 de janeiro de 1990 c/c art. 19 da Lei Complementar 150/2015.
Art. 444 da Consolidação das Leis do Trabalho c/c art. 2ºC da Lei 7.998, de 11 de janeiro de 1990.
Art. 444 da Consolidação das Leis do Trabalho.
Art. 445, caput, da Consolidação das Leis do Trabalho.
Art. 445, parágrafo único, da Consolidação das Leis do Trabalho.
Art. 45 da Lei nº 7.183, de 5.4.1984.
Art. 45 da Lei nº 8.630, de 25.2.1993.
Art. 45, §3º, da Lei 13.475/17.
Art. 45, §4º, da Lei 13.475/17.
Art. 452-A da Consolidação das Leis do Trabalho, com redação conferida pela Lei 13.467/17, c/c art. 2º, I, da Portaria 349, de 23 de maio de 2018.
Art. 452-A da Consolidação das Leis do Trabalho, com redação conferida pela Lei 13.467/17, c/c art. 2º, III, da Portaria 349, de 23 de maio de 2018.
Art. 452-A da Consolidação das Leis do Trabalho, com redação conferida pela Lei 13.467/17.
Art. 452-A, §1º, da Consolidação das Leis do Trabalho, com redação conferida pela Lei 13.467/17.
Art. 452-A, §11º, da Consolidação das Leis do Trabalho, com redação conferida pela Lei 13.467/17, alterada pela Medida Provisória 808/17.
Art. 452-A, §4º, da Consolidação das Leis do Trabalho, com redação conferida pela Lei 13.467/17.
Art. 452-A, §6º, da Consolidação das Leis do Trabalho, com redação conferida pela Lei 13.467/17, alterada pela Medida Provisória 808/17.
Art. 452-A, §6º, da Consolidação das Leis do Trabalho, com redação conferida pela Lei 13.467/17, c/c art. 2º, §2º, da Portaria 349, de 23 de maio de 2018.
Art. 452-A, §6º, da Consolidação das Leis do Trabalho, com redação conferida pela Lei 13.467/17.
Art. 452-A, §8º, da Consolidação das Leis do Trabalho, c/c art. 6º da Portaria 349, de 23 de maio de 2018.
Art. 452-A, §9º, da Consolidação das Leis do Trabalho, com redação conferida pela Lei 13.467/17.
Art. 452-A, caput, da Consolidação das Leis do Trabalho, com redação conferida pela Lei 13.467/17, c/c art. 2º, II, da Portaria 349, de 23 de maio de 2018.
Art. 452-A, inciso I, da Consolidação das Leis do Trabalho, com redação conferida pela Lei 13.467/17, alterada pela Medida Provisória 808/17.
Art. 452-A, inciso II, c/c §12º, da Consolidação das Leis do Trabalho, com redação conferida pela Lei 13.467/17, alterada pela Medida Provisória 808/17.
Art. 452-A, inciso III, da Consolidação das Leis do Trabalho, com redação conferida pela Lei 13.467/17, alterada pela Medida Provisória 808/17.
Art. 452-A, inciso III, da Consolidação das Leis do Trabalho, com redação conferida pela Lei 13.467/17, alterada pela Medida Provisória 808/17.
Art. 452-G da Consolidação das Leis do Trabalho, com redação conferida pela Lei 13.467/17, alterada pela Medida Provisória 808/17.
Art. 452-H da Consolidação das Leis do Trabalho, com redação conferida pela Lei 13.467/17, alterada pela Medida Provisória 808/17.

CPL - TRIZIDELA DO VALE
PROC. 2903001 / 20 21
FLS. 109
RUB. _____

Art. 456-A, parágrafo único, da Consolidação das Leis do Trabalho, com redação conferida pela Lei 13.467/17.
Art. 457, § 1º, da Consolidação das Leis do Trabalho.
Art. 457, §1º, da Consolidação das Leis do Trabalho, com redação conferida pela Lei 13.467/17, alterada pela Medida Provisória 808/17.
Art. 457, §1º, da Consolidação das Leis do Trabalho, com redação conferida pela Lei 13.467/17.
Art. 457, §12º, da Consolidação das Leis do Trabalho, com redação conferida pela Medida Provisória nº 808 de 2017.
Art. 457, §14º, inciso III, da Consolidação das Leis do Trabalho, com redação conferida pela Medida Provisória nº 808 de 2017.
Art. 457, §14º, incisos I e II, da Consolidação das Leis do Trabalho, com redação conferida pela Medida Provisória nº 808 de 2017.
Art. 457, §15º, da Consolidação das Leis do Trabalho, com redação conferida pela Medida Provisória nº 808 de 2017.
Art. 457, §16º, da Consolidação das Leis do Trabalho, com redação conferida pela Medida Provisória nº 808 de 2017.
Art. 457, §18º, da Consolidação das Leis do Trabalho, com redação conferida pela Medida Provisória nº 808 de 2017.
Art. 457, §19º, da Consolidação das Leis do Trabalho, com redação conferida pela Medida Provisória nº 808 de 2017.
Art. 457, caput, da Consolidação das Leis do Trabalho.
Art. 458, § 2º, da Consolidação das Leis do Trabalho c/c art. 19 da Lei Complementar 150, de 2015.
Art. 458, § 2º, da Consolidação das Leis do Trabalho.
Art. 458, § 3º, da Consolidação das Leis do Trabalho.
Art. 458, § 4º, da Consolidação das Leis do Trabalho.
Art. 458, da Consolidação das Leis do Trabalho c/c art. 19 da Lei Complementar 150, de 2015.
Art. 458, da Consolidação das Leis do Trabalho.
Art. 459, § 1º, da Consolidação das Leis do Trabalho.
Art. 46 da Lei nº 3.857, de 22.12.1960.
Art. 46 da Lei nº 7.183, de 5.4.1984.
Art. 461 da Consolidação das Leis do Trabalho, com redação conferida pela Lei 13.467/17.
Art. 461, caput, da Consolidação das Leis do Trabalho.
Art. 462, § 2º, da Consolidação das Leis do Trabalho.
Art. 462, § 3º, da Consolidação das Leis do Trabalho.
Art. 462, § 4º, da Consolidação das Leis do Trabalho c/c art. 19 da Lei Complementar 150, de 2015.
Art. 462, § 4º, da Consolidação das Leis do Trabalho.
Art. 462, caput, da Consolidação das Leis do Trabalho c/c art. 19 da Lei Complementar 150, de 2015.
Art. 462, caput, da Consolidação das Leis do Trabalho.
Art. 464 da Consolidação das Leis do Trabalho c/c art. 19 da Lei Complementar 150, de 2015.
Art. 464 da Consolidação das Leis do Trabalho.
Art. 468, caput, da Consolidação das Leis do Trabalho c/c art. 19 da Lei Complementar 150, de 2015.
Art. 468, caput, da Consolidação das Leis do Trabalho.
Art. 469, § 3º, da Consolidação das Leis do Trabalho c/c art. 19 da Lei Complementar 150, de 2015.
Art. 469, § 3º, da Consolidação das Leis do Trabalho.
Art. 469, caput, da Consolidação das Leis do Trabalho c/c art. 19 da Lei Complementar 150, de 2015.
Art. 469, caput, da Consolidação das Leis do Trabalho.
Art. 47 da Lei nº 7.183, de 5.4.1984.
Art. 47, §2º, da Lei 13.475/17.
Art. 47, §3º, da Lei 13.475/17.
Art. 47, caput, da Lei 13.475/17.
Art. 47, da Lei nº 3.857, de 22.12.1960.
Art. 470 da Consolidação das Leis do Trabalho c/c art. 19 da Lei Complementar 150, de 2015.
Art. 470 da Consolidação das Leis do Trabalho.
Art. 471 da Consolidação das Leis do Trabalho.
Art. 472, caput, da Consolidação das Leis do Trabalho.
Art. 473 da Consolidação das Leis do Trabalho.
Art. 476-A, § 1º, da Consolidação das Leis do Trabalho.
Art. 476-A, § 4º, da Consolidação das Leis do Trabalho.
Art. 476-A, § 5º, da Consolidação das Leis do Trabalho.
Art. 476-A, § 6º, da Consolidação das Leis do Trabalho.
Art. 476-A, caput, da Consolidação das Leis do Trabalho.
Art. 477, § 1º, da Consolidação das Leis do Trabalho.
Art. 477, § 4º, da Consolidação das Leis do Trabalho.
Art. 477, § 5º, da Consolidação das Leis do Trabalho c/c art. 19 da Lei Complementar 150, de 2015.
Art. 477, § 5º, da Consolidação das Leis do Trabalho.
Art. 477, § 6º da Consolidação das Leis do Trabalho, com redação conferida pela Lei 13.467/17 c/c art. 19 da Lei Complementar 150, de 2015.
Art. 477, § 6º da Consolidação das Leis do Trabalho, com redação conferida pela Lei 13.467/17.
Art. 477, § 6º, alínea "a", da Consolidação das Leis do Trabalho.
Art. 477, § 6º, alínea "b", da Consolidação das Leis do Trabalho.
Art. 477, § 8º, da Consolidação das Leis do Trabalho c/c art. 19 da Lei Complementar 150, de 2015.
Art. 477, § 8º, da Consolidação das Leis do Trabalho.
Art. 477, §6º da Consolidação das Leis do Trabalho, com redação conferida pela Lei 13.467/17 c/c art. 19 da Lei Complementar 150, de 2015.
Art. 477, §6º da Consolidação das Leis do Trabalho, com redação conferida pela Lei 13.467/17.
Art. 479, caput, da Consolidação das Leis do Trabalho.
Art. 48 da Lei nº 3.857, de 22.12.1960.
Art. 48 da Lei nº 7.183, de 5.4.1984.
Art. 48, inciso I, da Lei 13.475/17.
Art. 48, inciso II, da Lei 13.475/17.
Art. 48, inciso III, da Lei 13.475/17.
Art. 484-A, inciso I, alínea "b", da Consolidação das Leis do Trabalho c/c art. 18, §1º, da Lei nº 8.036, de 11 de maio de 1990.
Art. 487, § 1º, da Consolidação das Leis do Trabalho.
Art. 487, § 5º, da Consolidação das Leis do Trabalho.
Art. 487, § 6º, da Consolidação das Leis do Trabalho.
Art. 488, caput, da Consolidação das Leis do Trabalho.
Art. 49, caput, da Lei 13.475/17.
Art. 5º, "caput", da Lei nº 5.811, de 11 de outubro de 1972.

CPL - TRIZIDELA DO VALE
PRCC. 2903001 / 20 21
FLS. 110
RUB. _____

Art. 5º, § 1º, da Lei nº 5.811, de 11 de outubro de 1972.
Art. 5º, § 2º, da Lei nº 5.811, de 11 de outubro de 1972.
Art. 5º da Lei Complementar 150, de 2015.
Art. 5º da Lei nº 5.889, de 8.6.1973, combinado com o § 1º do art. 5º do Regulamento aprovado pelo Decreto nº 73.626, de 12.2.1974.
Art. 5º da Lei nº 5.889, de 8.6.1973.
Art. 5º da Lei nº 9.719, de 27.11.98.
Art. 5º, § 2º, da Lei nº. 12.023, de 27.08.2009.
Art. 5º, § 3º, inciso I, combinado com o art. 5º, § 2º, inciso I, ambos da MP 936/2020.
Art. 5º, § 3º, inciso I, combinado com o art. 5º, § 2º, inciso I, da Lei nº 14.020 de 06/07/2020.
Art. 5º, inciso I, da Lei nº. 12.023, de 27.08.2009.
Art. 5º, inciso II, da Lei nº. 12.023, de 27.08.2009.
Art. 5º, inciso III, da Lei nº. 12.023, de 27.08.2009.
Art. 5º, inciso IV, da Lei nº. 12.023, de 27.08.2009.
Art. 5º, inciso V, da Lei nº. 12.023, de 27.08.2009.
Art. 5º-A, §3º, da Lei nº 6.019, de 3 de janeiro de 1974, com a redação conferida pela Lei nº 13.429/2017.
Art. 50 da Lei nº 7.183, de 5.4.1984.
Art. 50, §1º, da Lei 13.475/17.
Art. 50, §3º, da Lei 13.475/17.
Art. 507-A da Consolidação das Leis do Trabalho com redação conferida pela Lei nº 13.467, de 2017.
Art. 51, § 2º, da Lei nº 7.183, de 5.4.1984.
Art. 51, § 3º, da Lei nº 7.183, de 5.4.1984.
Art. 51, § 4º, da Lei nº 7.183, de 5.4.1984.
Art. 51, § 5º, da Lei nº 7.183, de 5.4.1984.
Art. 51, caput, da Lei 13.475/17.
Art. 52 da Consolidação das Leis do Trabalho c/c art. 19 da Lei Complementar 150, de 2015.
Art. 52 da Consolidação das Leis do Trabalho.
Art. 52 da Lei nº 7.183, de 5.4.1984.
Art. 52, caput, da Lei 13.475/17.
Art. 52, parte final, da Lei nº 7.183, de 5.4.1984.
Art. 53 da Consolidação das Leis do Trabalho.
Art. 53, caput, da Lei 13.475/17.
Art. 54, alínea "a", da Lei nº 3.857, de 22.12.1960.
Art. 54, alínea "b", da Lei nº 3.857, de 22.12.1960.
Art. 54, caput, da Lei 13.475/17.
Art. 54, parágrafo único, da Lei 13.475/17.
Art. 543, § 3º, da Consolidação das Leis do Trabalho.
Art. 543, § 6º, da Consolidação das Leis do Trabalho.
Art. 543, caput, da Consolidação das Leis do Trabalho.
Art. 545, caput, da Consolidação das Leis do Trabalho.
Art. 545, parágrafo único, da Consolidação das Leis do Trabalho.
Art. 56, parágrafo único, da Lei 13.475/17.
Art. 57, caput, da Lei 13.475/17.
Art. 58, § 1º, da Consolidação das Leis do Trabalho c/c art. 19 da Lei Complementar 150, de 2015.
Art. 58, § 1º, da Consolidação das Leis do Trabalho.
Art. 58, § 2º, da Consolidação das Leis do Trabalho.
Art. 58, caput, da Consolidação das Leis do Trabalho c/c art. 19 da Lei Complementar 150, de 2015.
Art. 58, caput, da Consolidação das Leis do Trabalho.
Art. 58, caput, da Lei 13.475/17.
Art. 58-A, § 2º, da Consolidação das Leis do Trabalho.
Art. 58-A, caput, da Consolidação das Leis do Trabalho, com redação conferida pela Lei 13.467/17.
Art. 58-A, caput, da Consolidação das Leis do Trabalho.
Art. 58-A, caput, e §4º, da Consolidação das Leis do Trabalho, com redação conferida pela Lei 13.467/17.
Art. 582 da Consolidação das Leis do Trabalho, com redação conferida pela Lei 13.467/17.
Art. 582, caput, da Consolidação das Leis do Trabalho.
Art. 583 da Consolidação das Leis do Trabalho, com redação conferida pela Lei 13.467/17.
Art. 583, caput, da Consolidação das Leis do Trabalho.
Art. 587 da Consolidação das Leis do Trabalho, com redação conferida pela Lei 13.467/17.
Art. 587 da Consolidação das Leis do Trabalho.
Art. 59, § 1º, da Consolidação das Leis do Trabalho.
Art. 59, § 2º c/c § 5º, da Consolidação das Leis do Trabalho, com redação conferida pela Lei 13.467/17.
Art. 59, § 2º c/c §5º, da Consolidação das Leis do Trabalho, com redação conferida pela Lei 13.467/17.
Art. 59, § 2º, da Consolidação das Leis do Trabalho, com redação conferida pela Lei 13.467/17 c/c art. 19 da Lei Complementar 150, de 2015.
Art. 59, § 2º, da Consolidação das Leis do Trabalho.
Art. 59, § 4º, da Consolidação das Leis do Trabalho.
Art. 59, §2º, da Lei 13.475/17.
Art. 59, §5º, da Consolidação das Leis do Trabalho, com redação conferida pela Lei 13.467/17.
Art. 59, caput c/c art. 61, da Consolidação das Leis do Trabalho c/c art. 19 da Lei Complementar 150, de 2015.
Art. 59, caput c/c art. 61, da Consolidação das Leis do Trabalho.
Art. 59, caput, da Consolidação das Leis do Trabalho, com redação conferida pela Lei 13.467/17 c/c art. 19 da Lei Complementar 150, de 2015.
Art. 59, caput, da Consolidação das Leis do Trabalho, com redação conferida pela Lei 13.467/17.
Art. 59-A da Consolidação das Leis do Trabalho, com redação conferida pela Lei 13.467/17, alterada pela Medida Provisória 808/17.
Art. 59-A da Consolidação das Leis do Trabalho, com redação conferida pela Lei 13.467/17.
Art. 59-A, §2º da Consolidação das Leis do Trabalho, com redação conferida pela Lei 13.467/17, alterada pela Medida Provisória 808/17.
Art. 6º, "caput", combinado com artigo 3º, inciso III, da Lei nº 5.811, de 11 de outubro de 1972.
Art. 6º, "caput", combinado com artigo 3º, inciso IV, da Lei nº 5.811, de 11 de outubro de 1972.
Art. 6º, "caput", combinado com artigo 4º, inciso I, da Lei nº 5.811, de 11 de outubro de 1972.

CPL - TRIZIDELA DO VALE
PROC. 2403001 / 20 21
FLS. 111
RUB. _____

Art. 6º, inciso I, da Lei nº 5.811, de 11 de outubro de 1972.
Art. 6º, inciso II, da Lei nº 5.811, de 11 de outubro de 1972.
Art. 6º da Lei Complementar 150, de 2015.
Art. 6º da Lei nº 5.889, de 8.6.1973.
Art. 6º da Lei nº 6.533, de 24.5.1978.
Art. 6º, § 1º, da Lei 13.475/17.
Art. 6º, § 2º, da Lei 13.475/17.
Art. 6º, § 3º da MP 927.
Art. 6º, § 3º, da Lei 13.475/17.
Art. 6º, caput, da Lei 13.475/17.
Art. 6º, caput, da Lei nº 6.615, de 16.12.1978.
Art. 6º, caput, da Lei nº 9.719, de 27.11.98.
Art. 6º, caput, da MP 927.
Art. 6º, inciso I, da Lei nº. 12.023, de 27.08.2009.
Art. 6º, inciso II, da Lei nº. 12.023, de 27.08.2009.
Art. 6º, inciso II, da Lei nº 5.811, de 11.10.72.
Art. 6º, inciso III, da Lei nº. 12.023, de 27.08.2009.
Art. 6º, parágrafo único, da Lei 6.019, de 3.1.1974.
Art. 6º, parágrafo único, da Lei nº 9.719, de 27.11.1998.
Art. 6º-A da Lei nº 10.101/2000.
Art. 60 e parágrafo único da Consolidação das Leis do Trabalho, com redação conferida pela Lei 13.467/17.
Art. 60, caput, da Lei 13.475/17.
Art. 602 da Consolidação das Leis do Trabalho, com redação conferida pela Lei 13.467/17.
Art. 602, caput, da Consolidação das Leis do Trabalho.
Art. 602, parágrafo único, da Consolidação das Leis do Trabalho.
Art. 61, § 1º, da Consolidação das Leis do Trabalho.
Art. 61, § 2º, da Consolidação das Leis do Trabalho.
Art. 61, § 3º, da Consolidação das Leis do Trabalho.
Art. 61, §2º, da Lei 13.475/17.
Art. 61, §3º, da Lei 13.475/17.
Art. 61, caput, da Lei 13.475/17.
Art. 62, caput, da Lei 13.475/17.
Art. 628, § 1º, da Consolidação das Leis do Trabalho.
Art. 63, caput, da Lei 13.475/17.
Art. 630, § 3º, da Consolidação das Leis do Trabalho c/c art. 19 da Lei Complementar 150, de 2015.
Art. 630, § 3º, da Consolidação das Leis do Trabalho.
Art. 630, § 4º, da Consolidação das Leis do Trabalho c/c art. 19 da Lei Complementar 150, de 2015.
Art. 630, § 4º, da Consolidação das Leis do Trabalho.
Art. 630, § 5º, da Consolidação das Leis do Trabalho.
Art. 630, §4º, da Consolidação das Leis do Trabalho.
Art. 64, caput, da Lei 13.475/17.
Art. 65, caput, da Lei 13.475/17.
Art. 66 da Consolidação das Leis do Trabalho.
Art. 66, caput, da Lei 13.475/17.
Art. 67, §2º, da Lei 13.475/17.
Art. 67, caput c/c §1º, da Lei 13.475/2017.
Art. 67, caput, c/c art. 68, caput, da Consolidação das Leis do Trabalho.
Art. 67, caput, da Consolidação das Leis do Trabalho.
Art. 67, parágrafo único, da Consolidação das Leis do Trabalho.
Art. 68, §1º, da Consolidação das Leis do Trabalho, com redação conferida pela MP 905 de 11 de novembro de 2019.
Art. 68, caput, da Lei 13.475/17.
Art. 7º da Lei nº 605/1949.
Art. 7º da Lei nº 605/1949 c/c art. 19 da Lei Complementar 150/2015.
Art. 7º inciso II combinado com Art. 8º § 1º e Art. 12 caput e incisos I e II, da MP 936/2020.
Art. 7º inciso II combinado com Art. 8º e Arts. 11 e 12, da Lei nº 14.020 de 06/07/2020.
Art. 7º, § 1º, da Lei 13.475/17.
Art. 7º, §1º, incisos I, II e III da Lei nº 14.020 de 06/07/2020.
Art. 7º, caput, da Lei nº 14.020 de 06/07/2020.
Art. 7º, caput, da Lei nº 9.719, de 27.11.98.
Art. 7º, caput, da MP 936/2020.
Art. 7º, III e alíneas "a", "b" e "c" combinado com o art. 11, §1º, da Lei nº 14.020 de 06/07/2020.
Art. 7º, III, e alíneas "a", "b" ou "c" combinado com o art. 11, §1º, da MP 936/2020.
Art. 7º, inciso I, da Lei nº 14.020 de 06/07/2020.
Art. 7º, inciso I, da MP 936/2020.
Art. 7º, parágrafo único, da Lei nº 5.889, de 8.6.1973.
Art. 7º, parágrafo único, da Lei nº 9.719, de 27.11.1998.
Art. 7º, parágrafo único, inciso II, da MP 936/2020.
Art. 70 da Consolidação das Leis do Trabalho.
Art. 71, § 1º, da Consolidação das Leis do Trabalho c/c art. 19 da Lei Complementar 150, de 2015.
Art. 71, § 1º, da Consolidação das Leis do Trabalho.
Art. 71, § 3º, da Consolidação das Leis do Trabalho.
Art. 71, § 4º, da Consolidação das Leis do Trabalho, com redação conferida pela Lei 13.467/17 c/c art. 19 da Lei Complementar 150, de 2015.
Art. 71, § 4º, da Consolidação das Leis do Trabalho, com redação conferida pela Lei 13.467/17.
Art. 71, §5º, da Consolidação das Leis do Trabalho.
Art. 71, §5º da CLT, com redação dada pela Lei 13.103/2015.
Art. 71, §5º, da Consolidação das Leis do Trabalho.
Art. 71, caput, da Consolidação das Leis do Trabalho c/c art. 19 da Lei Complementar 150, de 2015.
Art. 71, caput, da Consolidação das Leis do Trabalho.

CPL - TRIZIDELA DO VALE
PRCC. 2903001 / 20 21
FLS. 112
RUB. _____

Art. 71, caput, da Lei 13.475/17.
Art. 72, caput, da Lei 13.475/17.
Art. 722 da Consolidação das Leis do Trabalho.
Art. 73, § 1º, da Consolidação das Leis do Trabalho.
Art. 73, §2º, da Lei 13.475/17.
Art. 73, §3º, da Lei 13.475/17.
Art. 73, §4º, da Lei 13.475/17.
Art. 73, §5º, inciso I, da Lei 13.475/17.
Art. 73, §5º, inciso II, da Lei 13.475/17.
Art. 73, §5º, inciso III, da Lei 13.475/17.
Art. 73, §5º, inciso IV, da Lei 13.475/17.
Art. 73, caput, da Consolidação das Leis do Trabalho.
Art. 74, §2º da CLT.
Art. 74, §3º da CLT.
Art. 74, caput, da Consolidação das Leis do Trabalho.
Art. 74, caput, da Lei 13.475/17.
Art. 75-C da Consolidação das Leis do Trabalho.
Art. 75-C, §1º, da Consolidação das Leis do Trabalho.
Art. 75-C, §2º, da Consolidação das Leis do Trabalho.
Art. 75-D, da Consolidação das Leis do Trabalho.
Art. 75-E, da Consolidação das Leis do Trabalho.
Art. 76 da Consolidação das Leis do Trabalho.
Art. 78, caput, da Consolidação das Leis do Trabalho.
Art. 78, parágrafo único, da Consolidação das Leis do Trabalho.
Art. 78, parágrafo único, parte final, da Consolidação das Leis do Trabalho.
Art. 8º da Lei nº 5.811, de 11 de outubro de 1972.
Art. 8º da Lei nº 605/1949.
Art. 8º da Lei 6.019 de 3.1.1974, combinado com o art. 7º e art. 9º da Portaria nº 789 de 2.6.2014.
Art. 8º da Lei 6.019, de 3.1.1974, combinado com os artigos 7º e 9º da Portaria nº 789, de 2.6.2014.
Art. 8º da Lei 6.019, de 3.1.1974, em combinação com o art. 7º, §3º, da Portaria nº 789, de 2.6.2014.
Art. 8º da Lei 6.019, de 3.1.1974.
Art. 8º da Lei 6.019/74 c/c art. 7º, §2º e art. 9º da Portaria 789, de 02.06.2014.
Art. 8º da Lei nº 5.811, de 11.10.72.
Art. 8º da Lei nº 5.889, de 8.6.1973.
Art. 8º da Lei nº 9.719, de 27.11.1998.
Art. 8º, § 1º, da Lei 13.475/17.
Art. 8º, § 2º, da Lei 13.475/17.
Art. 8º, § 2º, inciso I, da Lei nº 14.020 de 06/07/2020.
Art. 8º, § 2º, inciso I, da MP 936/2020.
Art. 8º, § 3º da Lei nº 14.020 de 06/07/2020.
Art. 8º, § 3º, da Lei 13.475/17.
Art. 8º, § 3º, inciso II, da MP 936/2020.
Art. 8º, § 4º, da Lei nº 14.020 de 06/07/2020.
Art. 8º, § 4º, da MP 936/2020.
Art. 8º, §5º, da Lei nº 14.020 de 06/07/2020.
Art. 8º, §5º, da MP 936/2020.
Art. 8º, caput, da Lei nº 14.020 de 06/07/2020.
Art. 8º, caput, da Lei nº 4.680, de 18.6.1965.
Art. 8º, caput, da Lei nº 6.615, de 16.12.1978.
Art. 8º, caput, da MP 936/2020.
Art. 82, parágrafo único, da Consolidação das Leis do Trabalho.
Art. 9º, "caput", da Lei nº 5.811, de 11 de outubro de 1972.
Art. 9º da Lei 6.019, de 3.1.1974.
Art. 9º da Lei Complementar 150, de 2015.
Art. 9º da Lei nº 4.680, de 18.6.1965.
Art. 9º da Lei nº 605/1949.
Art. 9º do Decreto nº 66.408, de 3.4.1970.
Art. 9º, § 1º, da Lei nº 5.889, de 8.6.1973.
Art. 9º, § 2º, da Lei nº 5.889, de 8.6.1973.
Art. 9º, § 5º, da Lei nº 5.889, de 8.6.1973.
Art. 9º, §2º da Lei 6.019/74, com a redação conferida pela Lei 13.429/17.
Art. 9º, alínea "a", da Lei nº 5.889, de 8.6.1973.
Art. 9º, alínea "b", da Lei nº 5.889, de 8.6.1973.
Art. 9º, caput, da Lei nº 6.533, de 24.5.1978.
Art. 9º, caput, do Decreto-Lei nº 972, de 17.10.1969.
Art. 93 da Lei nº 8.213, de 24 de julho de 1991.
Art. 93, § 1º, da Lei nº 8.213, de 24.7.1991.
Art. nº 413, inciso II, da Consolidação das Leis do Trabalho.
Art.235-C, §1º da CLT, com redação dada pela Lei 13.103/2015.
Art.235-C, §2º da CLT, com redação dada pela Lei 13.103/2015.
Art.4º da lei 6.019, de 3 de janeiro de 1974, combinado com o art. 12, II, do Decreto nº 73.841, de 13.3.1971.
Artigo 24 c/c art. 19 da Lei 7.998/90.
Artigos 3º e 7º c/c artigo 24 da Lei nº 7.998 de 11/01/1990.
Arts. 1º e 4º da Lei nº 7.418, de 16.12.1985, alterada pela Lei nº 7.619, de 30.9.1987, combinado com o art. 5º, caput, do Decreto nº 95.247, de 17.11.1987.
Arts. 1º e 8º da Lei nº 7.418, de 16.12.85, alterada pela Lei nº 7.619, de 30.9.1987, combinado com o art. 4º, caput, do Decreto nº 95.247, 17.11.1987.
Arts. 17, §3º, e 19 da Lei Complementar nº 150/2015 c/c art. 153 da Consolidação das Leis do Trabalho.
Arts. 17, caput, e 19 da Lei Complementar nº 150/2015 c/c art. 130, § 1º, da Consolidação das Leis do Trabalho.

CPL - TRIZIDELA DO VALE
PROC. 2903001 / 2021
FLS. 113
RUB. _____

Arts. 19 e 32 da Lei Complementar 150, de 2015, c/c Portaria Interministerial 822, de 30 de Setembro de 2015, c/c art. 41 caput da CLT.

Arts. 2º, §5º, inciso III, e 19 da Lei Complementar nº 150/2015 c/c art. 75 da Consolidação das Leis do Trabalho.

Arts. 23, §3º, e 19 da Lei Complementar nº 150/2015.

Arts. 23, §5º, e 19 da Lei Complementar 150/2015.

Arts. 24 e 19 da Lei Complementar nº 150/2015.

Arts. 3º, 7º e 24 da Lei 7.998, de 11/01/1990 combinado com arts. 5º, 6º e 7º da Portaria 1.129/2014.

Arts. 3º, 7º, 8º e 24 da Lei 7.998, de 11/01/1990.

Arts. 5º; 6º, § 2º e 14 da Lei nº 14.020 de 06/07/2020.

Arts. 5º; 6º, § 2º e 14 da MP 936, de 01/04/2020.

Lei nº 10.101/2000, art. 6º, parágrafo único.

NR-01 DISPOSIÇÕES GERAIS

NR-03 EMBARGO OU INTERDIÇÃO

NR-04 SERVIÇOS ESPECIALIZADOS EM ENGENHARIA DE SEGURANÇA E EM MEDICINA DO TRABALHO

NR-05 COMISSÃO INTERNA DE PREVENÇÃO DE ACIDENTES - CIPA

NR-06 EQUIPAMENTO DE PROTEÇÃO INDIVIDUAL- EPI

NR-07 PROGRAMA DE CONTROLE MÉDICO DE SAÚDE OCUPACIONAL

NR-08 EDIFICAÇÕES

NR-09 PROGRAMA DE PREVENÇÃO DE RISCOS

NR-10 INSTALAÇÕES E SERVIÇOS EM ELETRICIDADE

NR-11 TRANSPORTE, MOVIMENTAÇÃO, ARMAZENAGEM EMANUSEIO DE MATERIAIS

NR-12 MÁQUINAS E EQUIPAMENTOS

NR-13 CALDEIRAS E VASOS SOB PRESSÃO

NR-14 FORNOS

NR-15 ATIVIDADES E OPERAÇÕES INSALUBRES

NR-16 ATIVIDADES E OPERAÇÕES PERIGOSAS

NR-17 ERGONOMIA

NR-18 CONDIÇÕES E MEIO AMBIENTE DE TRABALHO NA INDÚSTRIA DA CONSTRUÇÃO

NR-19 EXPLOSIVOS

NR-20 LÍQUIDOS COMBUSTÍVEIS E INFLAMÁVEIS

NR-21 TRABALHO A CÉU ABERTO

NR-22 SEGURANÇA E SAÚDE OCUPACIONAL NA MINERAÇÃO

NR-23 PROTEÇÃO CONTRA INCÊNDIOS

NR-24 CONDIÇÕES SANITÁRIAS E DE CONFORTO NOS LOCAIS DE TRABALHO

NR-25 RESÍDUOS INDUSTRIAIS

NR-26 SINALIZAÇÃO DE SEGURANÇA

NR-29 SEGURANÇA E SAÚDE NO TRABALHO PORTUÁRIO

NR-30 SEGURANÇA E SAÚDE NO TRABALHO AQUAVIÁRIO

NR-31 SST NA AGRICULTURA, PECUÁRIA SILVICULTURA, EXPLORAÇÃO FLORESTAL E AQUICULTURA

NR-32 SEGURANÇA E SAÚDE NO TRABALHO EM SERVIÇOS DE SAÚDE

NR-33 SEGURANÇA E SAÚDE NOS TRABALHOS EM ESPAÇOS CONFINADOS

NR-34 CONDIÇÕES E MEIO AMBIENTE DE TRABALHO NA INDÚSTRIA DA CONSTRUÇÃO E REPARAÇÃO NAVAL

NR-35 TRABALHO EM ALTURA

NR-36 - SEGURANÇA E SAÚDE NO TRABALHO EM EMPRESAS DE ABATE E PROCESSAMENTO DE CARNES E DERIVADOS

NR-37 SEGURANÇA E SAÚDE EM PLATAFORMAS DE PETRÓLEO

CPL - TRIZIDELA DO VALE
PROC. 2902001 / 20 21
FLS. 114
RUB. _____



PODER JUDICIÁRIO DO ESTADO DO MARANHÃO
Corregedoria Geral da Justiça
Secretaria Judicial de Distribuição de Timon

CERT-SJDT - 352021
Código de validação: 4B7B3572A0

CERTIDÃO ÚNICA DE DISTRIBUIÇÃO

USANDO da faculdade que me confere a Lei, **CERTIFICO**, requerimento de pessoa interessada, que, dando busca no Themis PG, PJe e demais sistemas referentes às Varas Cíveis, Falência, Insolvência Civil, Recuperação Judicial e Extrajudicial, a partir do dia 1º (primeiro) do mês de janeiro do ano de dois mil e onze (2011) até o dia 02 de fevereiro do ano corrente, constatei **NÃO EXISTIR** distribuição de **AÇÕES E/OU EXECUÇÕES** contra a empresa **REPLETA DISTRIBUIDORA LTDA (REPLETA DISTRIBUIDORA)**, CNPJ nº. 26.689.426/0001-98. **CERTIFICO**, finalmente, que esta Secretaria de Distribuição é a única existente na **Comarca de Timon/Maranhão**. O referido é verdade e dou fé. Dada e passada a presente certidão na Secretaria de Distribuição a meu cargo, no Fórum "Dr. Amarantino Ribeiro Gonçalves", nesta cidade de Timon-MA. Eu, **Rosilene de Macedo Alves Ludovico**, Secretária Judicial Substituta de Distribuição, mat. 134338, consultei, digitei, subscrevo e assino. Timon/MA, **02 fevereiro de 2021**.

OBSERVAÇÕES:

Certidão válida por 60 (sessenta) dias;
A presente certidão é extraída para fins exclusivamente civis, não se aplicando às certidões para fins eleitorais, para requerimento de concessão de registro e porte de arma de fogo, para inscrição em concurso público, e às informações requisitadas por autoridade judiciária;
Não constam processos baixados e/ou arquivados;
Não constam processos referentes à carta precatória.
O CNPJ/CPF constante nesta certidão foi informado pelo solicitante. Sua titularidade deverá ser conferida pelo interessado ou destinatário.

ESTA CERTIDÃO ABRANGE SOMENTE AS VARAS COMUNS DA COMARCA DE TIMON-MA

Sede: Fórum Dr. Amarantino Ribeiro Gonçalves,
Rua Drª. Lizete de Oliveira Farias - s/nº - Parque Piauí - Timon - MA
Telefone: (99) 3317-7104 CEP: 65.630-140

ROSILENE DE MACEDO ALVES LUDOVICO
Auxiliar Judiciário - Apoio Administrativo
Secretaria Judicial de Distribuição de Timon
Matrícula 134338



CERT-SJDT - 352021 / Código: 4B7B3572A0
Valide o documento em www.tima.jus.br/validacao.php

Confira os dados do ato em: <https://selodigital.tjpb.jus.br> ou Consulte o Documento em: <https://azevedobastos.not.br/documento/74730202216451466500>



CARTÓRIO
Autenticação Digital Código: 74730202216451466500-1
Data: 02/02/2021 15:11:34
Valor Total do Ato: R\$ 4,66
Selo Digital Tipo Normal C: ALC59013-STNZ;



Cartório Azevêdo Bastos
Av. Presidente Epitácio Pessoa - 1145
Baixo dos Estado, João Pessoa - PB
(83) 3244-5404 - cartorio@azevedobastos.not.br
<https://azevedobastos.not.br>

Valdeir Azevêdo de M. Cavalcanti
Titular



O presente documento digital foi conferido com o original e assinado digitalmente por LADY DIANA REGIS DE OLIVEIRA, em terça-feira, 2 de fevereiro de 2021 15:48:18 GMT-03:00, CNS: 06.870-0 - 1º OFÍCIO DE REGISTRO CIVIL DAS PESSOAS NATURAIS E TABELIONATO DE NOTAS/PB, nos termos da medida provisória N. 2.200-2 de 24 de agosto de 2001. Sua autenticidade deverá ser confirmada no endereço eletrônico www.cenad.org.br autenticidade. O presente documento digital pode ser convertido em papel por meio de autenticação no Tabelaio de Notas, Provimento nº 100/2020 CNJ - artigo 22.



PODER JUDICIÁRIO DO ESTADO DO MARANHÃO
Corregedoria Geral da Justiça
Secretaria Judicial de Distribuição de Timon

CPL - TRIZIDELA DO VALE
PROC. 2403001 / 20 21
FLS. 116
RUB. _____ ✓

Documento assinado. TIMON, 02/02/2021 13:53 (ROSILENE DE MACEDO ALVES LUDOVICO)



CERT-SJDT - 362021 / Código: 487B3572A0
Valide o documento em www.tjma.jus.br/validacao.php

[Handwritten signature]

Confira os dados do ato em: <https://selodigital.tjpb.jus.br> ou Consulte o Documento em: <https://azevedobastos.not.br/documento/74730202216451466500>



CARTÓRIO
Autenticação Digital Código: 74730202216451466500-2
Data: 02/02/2021 15:11:35
Valor Total do Ato: R\$ 4,66
Selo Digital Tipo Normal C: ALC59014-89MB;



Cartório Azevêdo Bastos
Av. Presidente Epitácio Pessoa - 1145
Bairro dos Estado, João Pessoa - PB
(83) 3244-5404 - cartorio@azevedobastos.not.br
<https://azevedobastos.not.br>

[Handwritten signature]
Valber Azevêdo de M. Cavalcanti
Titular



O presente documento digital foi conferido com o original e assinado digitalmente por LADY DIANA REGIS DE OLIVEIRA, em terça-feira, 2 de fevereiro de 2021 15:48:18 GMT-03:00, CNS: 06.870-0 - 1º OFÍCIO DE REGISTRO CIVIL DAS PESSOAS NATURAIS E TABELIONATO DE NOTAS/PB, nos termos da medida provisória N. 2.200-2 de 24 de agosto de 2001. Sua autenticidade deverá ser confirmada no endereço eletrônico www.cenad.org.br/autenticidade. O presente documento digital pode ser convertido em papel por meio de autenticação no Tabelação de Notas. Provisório n.º 100/2020 CNJ - artigo 22.

REPÚBLICA FEDERATIVA DO BRASIL
ESTADO DA PARAÍBA
CARTÓRIO AZEVEDO BASTOS
FUNDADO EM 1888

PRIMEIRO REGISTRO CIVIL DE NASCIMENTO E ÓBITOS E PRIVATIVO DE CASAMENTOS, INTERDIÇÕES E TUTELAS DA COMARCA DE JOÃO
PESSOA

Av. Epitácio Pessoa, 1145 Bairro dos Estados 58030-00, João Pessoa PB
Tel.: (83) 3244-5404 / Fax: (83) 3244-5484
<http://www.azevedobastos.not.br>
E-mail: cartorio@azevedobastos.not.br

CPL - TRIZIDELA DO VALE
PROC. 2903001 / 20 21
FLS. 117
RUB. ✓



DECLARAÇÃO DE SERVIÇO DE AUTENTICAÇÃO DIGITAL

O Bel. Válber Azevêdo de Miranda Cavalcanti, Oficial do Primeiro Registro Civil de Nascimentos e Óbitos e Privativo de Casamentos, Interdições e Tutelas com atribuição de autenticar e reconhecer firmas da Comarca de João Pessoa Capital do Estado da Paraíba, em virtude de Lei, etc...

DECLARO ainda que, para garantir transparência e segurança jurídica de todos os atos oriundos da atividade Notarial e Registral no Estado da Paraíba, foi instituído pela Lei nº 10.132, de 06 de novembro de 2013, a aplicação obrigatória de um Selo Digital de Fiscalização Extrajudicial em todos os atos de notas e registro, composto de um código único (por exemplo: Selo Digital: ABC12345-X1X2) e dessa forma, cada autenticação processada pela nossa Serventia pode ser verificada e confirmada tantas vezes quanto for necessário através do site do Tribunal de Justiça do Estado da Paraíba, endereço <https://corregedoria.tjpb.jus.br/selo-digital/>.

A autenticação digital do documento faz prova de que, na data e hora em que ela foi realizada, a empresa REPLETA DISTRIBUIDORA LTDA tinha posse de um documento com as mesmas características que foram reproduzidas na cópia autenticada, sendo da empresa REPLETA DISTRIBUIDORA LTDA a responsabilidade, única e exclusiva, pela idoneidade do documento apresentado a este Cartório.

Nesse sentido, declaro que a REPLETA DISTRIBUIDORA LTDA assumiu, nos termos do artigo 8º, §1º, do Decreto nº 10.278/2020, que regulamentou o artigo 3º, inciso X, da Lei Federal nº 13.874/2019 e o artigo 2º-A da Lei Federal 12.682/2012, a responsabilidade pelo processo de digitalização dos documentos físicos, garantindo perante este Cartório e terceiros, a sua autoria e integridade.

De acordo com o disposto no artigo 2º-A, §7º, da Lei Federal nº 12.682/2012, o documento em anexo, identificado individualmente em cada Código de Autenticação Digital¹ ou na referida sequência, poderá ser reproduzido em papel ou em qualquer outro meio físico.

Esta DECLARAÇÃO foi emitida em **02/02/2021 17:05:42 (hora local)** através do sistema de autenticação digital do Cartório Azevêdo Bastos, de acordo com o Art. 1º, 10º e seus §§ 1º e 2º da MP 2200/2001, como também, o documento eletrônico autenticado contendo o Certificado Digital do titular do Cartório Azevêdo Bastos, poderá ser solicitado diretamente a empresa REPLETA DISTRIBUIDORA LTDA ou ao Cartório pelo endereço de e-mail autentica@azevedobastos.not.br Para informações mais detalhadas deste ato, acesse o site <https://autdigital.azevedobastos.not.br> e informe o Código de Autenticação Digital

Esta Declaração é válida por **tempo indeterminado** e está disponível para consulta em nosso site.

¹Código de Autenticação Digital: 74730202216451466500-1 a 74730202216451466500-2

²Legislações Vigentes: Lei Federal nº 8.935/94, Lei Federal nº 10.406/2002, Medida Provisória nº 2200/2001, Lei Federal nº 13.105/2015, Lei Estadual nº 8.721/2008, Lei Estadual nº 10.132/2013, Provimento CGJ N° 003/2014 e Provimento CNJ N° 100/2020.

O referido é verdade, dou fé.

CHAVE DIGITAL

00005b1d734fd94f057f2d69fe6bc05b471abd188e6649e7d599dcebf68a7bf6d62681c0b62752eb6d5ed11abab89134154d38526164f0cb3fab72d040f45a6930d0da2f0929084d504baaec38fe28cd



Presidência da República
Casa Civil
Medida Provisória Nº 2.200-2,
de 24 de agosto de 2001.





PODER JUDICIÁRIO DO ESTADO DO MARANHÃO
Corregedoria Geral da Justiça
Gabinete do Diretor da Secretaria da CGJ

CPL - TRIZIDELA DO VALE
PROC. 2003001 / 20 21
FLS. 148
RUB. _____

CERT-GDSC - 312021
(relativo ao Processo 72322021)
Código de validação: 9315F8BFA9

O DIRETOR DA SECRETARIA DA CORREGEDORIA-GERAL DA JUSTIÇA, DR. CARLOS ANDERSON DOS SANTOS FERREIRA, no uso de suas atribuições,

CERTIFICA, atendendo a solicitação protocolizada sob o processo nº 72322021 em que é requerente a empresa **REPLETA DISTRIBUIDORA LTDA**, situada na Av. Francisco Carlos Jansen, nº 812 B, Parque Piauí, Timon /MA, inscrita no CNPJ:26.689.426/0001-98, que a Secretaria Judicial de Distribuição, única existente e em funcionamento no Termo Judiciário de Timon/MA, está localizada no Fórum "Dr. Amarantino Ribeiro Gonçalves", localizado na Rua Drª. Elizete de Oliveira Farias, s/nº, Parque Piauí, e responde por ela a Secretária Judicial substituta da distribuição do fórum, **ROSILENE DE MACEDO ALVES LUDOVICO**. O referido é verdade. A presente certidão tem prazo de validade de 60 (sessenta) dias, nos termos do art. 198 do Código de Normas desta Corregedoria-Geral da Justiça. Dada e passada a presente certidão aos 26 (vinte e seis) dias do mês de fevereiro do ano de dois mil e vinte e um, neste Termo Judiciário de São Luís da Comarca da Ilha de São Luís, Capital do Estado do Maranhão. Eu, Jaciara Monteiro Santos Rodrigues, Coordenadora da Coordenadoria das Serventias, digitei e, eu, Carlos Anderson dos Santos Ferreira, Diretor da Secretaria da Corregedoria-Geral da Justiça do Estado do Maranhão, subscrevemos e assinamos.



CERT-GDSC - 312021 / Código: 9315F8BFA9
Valide o documento em www.tjma.jus.br/validadoc.php

Confira os dados do ato em: <https://selodigital.tjpb.jus.br> ou Consulte o Documento em: <https://azevedobastos.not.br/documento/74730203218897413481>



CARTÓRIO Autenticação Digital Código: 74730203218897413481-1
Data: 02/03/2021 18:11:39
Valor Total do Ato: R\$ 4,66
Selo Digital Tipo Normal C: ALF70272-DCZG;



CNJ 06.870-0
Cartório Azevedo Bastos
Av. Presidente Epitácio Pessoa - 1145
Bairro dos Estados, João Pessoa - PB
(83) 3244-5404 - cartorio@azevedobastos.not.br
<https://azevedobastos.not.br>

Valber Azevedo de M. Cavalcanti
T. Titular



O presente documento digital foi conferido com o original e assinado digitalmente por LADY DIANA REGIS DE OLIVEIRA, em terça-feira, 2 de março de 2021 19:11:43 GMT-03:00. CNS: 06.870-0 - 1º OFÍCIO DE REGISTRO CIVIL DAS PESSOAS NATURAIS E TABELIONATO DE NOTAS/PB, nos termos da medida provisória N. 2.200-2 de 24 de agosto de 2001. Sua autenticidade deverá ser confirmada no endereço eletrônico www.cenad.org.br/autenticidade. O presente documento digital pode ser convertido em papel por meio de autenticação no Tabelionato de Notas. Proveniente nº 100/2020 CNJ - arttipo 22.



PODER JUDICIÁRIO DO ESTADO DO MARANHÃO
Corregedoria Geral da Justiça
Gabinete do Diretor da Secretaria da CGJ

CPL - TRIZIDELA DO VALE
PROC. 2903001 / 2021
FLS. 119
RUB. ✓

CARLOS ANDERSON DOS SANTOS FERREIRA
Diretor da Secretaria da CGJ
Gabinete do Diretor da Secretaria da CGJ
Matrícula 193474

JACIARA MONTEIRO SANTOS RODRIGUES
Coordenador das Serventias
Coordenadoria das Serventias
Matrícula 107375

Documento assinado. SÃO LUÍS - TRIBUNAL DE JUSTIÇA, 26/02/2021 10:48 (JACIARA MONTEIRO SANTOS RODRIGUES)

Documento assinado. SÃO LUÍS - TRIBUNAL DE JUSTIÇA, 26/02/2021 10:53 (CARLOS ANDERSON DOS SANTOS FERREIRA)



CERT-GDSC - 312021 / Código: 9315F8BFA9
Valide o documento em www.tjma.jus.br/validadoc.php

2

Confira os dados do ato em: <https://selodigital.tjpb.jus.br> ou Consulte o Documento em: <https://azevedobastos.not.br/documento/74730203218897413481>



CARTÓRIO
Autenticação Digital Código: 74730203218897413481-2
Data: 02/03/2021 18:11:40
Valor Total do Ato: R\$ 4,66
Selo Digital Tipo Normal C: ALF70273-QV6E;



CNJ 06.870-0

Cartório Azevedo Bastos
Av. Presidente Epitácio Pessoa - 1145
Bairro dos Estados, João Pessoa - PB
(83) 3244-5404 - cartorio@azevedobastos.not.br
<https://azevedobastos.not.br>

Válter Azevedo de M. Cavalcanti
Titular

TJPB



O presente documento digital foi conferido com o original e assinado digitalmente por LADY DIANA REGIS DE OLIVEIRA, em terça-feira, 2 de março de 2021 19:11:43 GMT-03:00, CNS: 06.870-0 - 1º OFÍCIO DE REGISTRO CIVIL DAS PESSOAS NATURAIS E TABELIONATO DE NOTAS/PB, nos termos da medida provisória N. 2.200-2 de 24 de agosto de 2001. Sua autenticidade deverá ser confirmada no endereço eletrônico www.cenad.org.br autenticação. O presente documento digital pode ser convertido em papel por meio da autenticação no Tabelaionato de Notas, Provimento nº 100/2020 CNJ - artigo 22.

REPÚBLICA FEDERATIVA DO BRASIL
ESTADO DA PARAÍBA
CARTÓRIO AZEVEDO BASTOS
FUNDADO EM 1888

PRIMEIRO REGISTRO CIVIL DE NASCIMENTO E ÓBITOS E PRIVATIVO DE CASAMENTOS, INTERDIÇÕES E TUTELAS DA COMARCA DE JOÃO PESSOA

Av. Epitácio Pessoa, 1145 Bairro dos Estados 58030-00, João Pessoa PB
Tel.: (83) 3244-5404 / Fax: (83) 3244-5484
<http://www.azevedobastos.not.br>
E-mail: cartorio@azevedobastos.not.br



CPL - TRIZIDELA DO VALE
PROC. 2903001 / 20 21
FLS. 20
RUB. _____ K

DECLARAÇÃO DE SERVIÇO DE AUTENTICAÇÃO DIGITAL

O Bel. Válber Azevêdo de Miranda Cavalcanti, Oficial do Primeiro Registro Civil de Nascimentos e Óbitos e Privativo de Casamentos, Interdições e Tutelas com atribuição de autenticar e reconhecer firmas da Comarca de João Pessoa Capital do Estado da Paraíba, em virtude de Lei, etc...

DECLARO ainda que, para garantir transparência e segurança jurídica de todos os atos oriundos da atividade Notarial e Registral no Estado da Paraíba, foi instituído pela Lei Nº 10.132, de 06 de novembro de 2013, a aplicação obrigatória de um Selo Digital de Fiscalização Extrajudicial em todos os atos de notas e registro, composto de um código único (por exemplo: Selo Digital: ABC12345-X1X2) e dessa forma, cada autenticação processada pela nossa Serventia pode ser verificada e confirmada tantas vezes quanto for necessário através do site do Tribunal de Justiça do Estado da Paraíba, endereço <https://corregedoria.tjpb.jus.br/selo-digital/>.

A autenticação digital do documento faz prova de que, na data e hora em que ela foi realizada, a empresa REPLETA DISTRIBUIDORA LTDA tinha posse de um documento com as mesmas características que foram reproduzidas na cópia autenticada, sendo da empresa REPLETA DISTRIBUIDORA LTDA a responsabilidade, única e exclusiva, pela idoneidade do documento apresentado a este Cartório.

Nesse sentido, declaro que a REPLETA DISTRIBUIDORA LTDA assumiu, nos termos do artigo 8º, §1º, do Decreto nº 10.278/2020, que regulamentou o artigo 3º, inciso X, da Lei Federal nº 13.874/2019 e o artigo 2º-A da Lei Federal 12.682/2012, a responsabilidade pelo processo de digitalização dos documentos físicos, garantindo perante este Cartório e terceiros, a sua autoria e integridade.

De acordo com o disposto no artigo 2º-A, §7º, da Lei Federal nº 12.682/2012, o documento em anexo, identificado individualmente em cada Código de Autenticação Digital¹ ou na referida sequência, poderá ser reproduzido em papel ou em qualquer outro meio físico.

Esta DECLARAÇÃO foi emitida em **03/03/2021 13:42:31 (hora local)** através do sistema de autenticação digital do Cartório Azevedo Bastos, de acordo com o Art. 1º, 10º e seus §§ 1º e 2º da MP 2200/2001, como também, o documento eletrônico autenticado contendo o Certificado Digital do titular do Cartório Azevedo Bastos, poderá ser solicitado diretamente a empresa REPLETA DISTRIBUIDORA LTDA ou ao Cartório pelo endereço de e-mail autentica@azevedobastos.not.br Para informações mais detalhadas deste ato, acesse o site <https://autdigital.azevedobastos.not.br> e informe o Código de Autenticação Digital

Esta Declaração é válida por **tempo indeterminado** e está disponível para consulta em nosso site.

¹Código de Autenticação Digital: 74730203218897413481-1 a 74730203218897413481-2

²Legislações Vigentes: Lei Federal nº 8.935/94, Lei Federal nº 10.406/2002, Medida Provisória nº 2200/2001, Lei Federal nº 13.105/2015, Lei Estadual nº 8.721/2008, Lei Estadual nº 10.132/2013, Provimento CGJ Nº 003/2014 e Provimento CNJ Nº 100/2020.

O referido é verdade, dou fé.

CHAVE DIGITAL

00005b1d734fd94f057f2d69fe6bc05b449921de98615368a3400ea61c52f54258355a867902ac4a2f41bb4d4dbb113f580df5c7afb73a1d2635078a0f87c49f2330d0da2f0929084d504baaec38fe28cd



Presidência da República
Casa Civil
Medida Provisória Nº 2.200-2,
de 24 de agosto de 2001.





PODER JUDICIÁRIO
JUSTIÇA FEDERAL

TRIBUNAL REGIONAL FEDERAL DA 1ª REGIÃO
CERTIDÃO JUDICIAL CÍVEL

CPL - TRIZIDELA DO VALE
PROC. 2902001 / 20 21
FLS. 129
RUB. _____

11611413/2021

CERTIFICAMOS, na forma da lei, que, consultando os sistemas processuais abaixo indicados, NÃO CONSTAM, até a presente data e hora, PROCESSOS de classes CÍVEIS em tramitação contra:

REPLETA DISTRIBUIDORA LTDA

CPF/CNPJ: 26.689.426/0001-98

Certidão emitida em: 17/03/2021 às 02:34:56 (data e hora de Brasília)

Observações:

- a) A autenticidade desta certidão poderá ser verificada, no prazo de 90 (noventa) dias, por qualquer interessado no site do TRF1, endereço <https://sistemas.trf1.jus.br/certidao>, por meio do código de validação abaixo;
- b) A pesquisa realizada com base no CPF informado abrange processos em que o titular ou seu eventual espólio figure como parte;
- c) Nos casos do § 1º do art. 4º da Resolução n. 680/2020 (CPF não informado), o nome indicado para a consulta será de responsabilidade do solicitante da certidão, devendo a titularidade ser conferida pelo interessado e destinatário;
- d) Certidão expedida gratuitamente e nos termos da Resolução CNJ n. 121/2010 e da Resolução CJF n. 680/2020;

Certidão: 11611413

Código de Validação: 0498F0868D2BEE8A6326DEE445846364

Data da Atualização: 12/03/2021 às 1:02 PM



Certidão válida para o(s) seguinte(s) órgão(s): SEÇÃO JUDICIÁRIA DO ESTADO DO MARANHÃO



PODER JUDICIÁRIO
JUSTIÇA FEDERAL

TRIBUNAL REGIONAL FEDERAL DA 1ª REGIÃO
CERTIDÃO JUDICIAL CRIMINAL

CPL - TRIZIDELO DO VALE
PROC. 2903001 / 20 21
FLS. 122
RUB. _____

11611460/2021

CERTIFICAMOS, na forma da lei, que, consultando os sistemas processuais abaixo indicados, NÃO CONSTAM, até a presente data e hora, PROCESSOS de classes CRIMINAIS contra:

REPLETA DISTRIBUIDORA LTDA

CPF/CNPJ: 26.689.426/0001-98

Certidão emitida em: 17/03/2021 às 02:36:29 (data e hora de Brasília)

Observações:

a) A autenticidade desta certidão poderá ser verificada, no prazo de 90 (noventa) dias, por qualquer interessado no site do TRF1, endereço <https://sistemas.trf1.jus.br/certidao>, por meio do código de validação abaixo;

b) A pesquisa realizada com base no CPF informado abrange processos em que o titular ou seu eventual espólio figure como parte;

c) Nos casos do § 1º do art. 4º da Resolução n. 680/2020 (CPF não informado), o nome indicado para a consulta será de responsabilidade do solicitante da certidão, devendo a titularidade ser conferida pelo interessado e destinatário;

d) Certidão expedida gratuitamente e nos termos da Resolução CNJ n. 121/2010 e da Resolução CJF n. 680/2020;

Certidão: 11611460

Código de Validação: E1F9C24FD785FA7C123DDF84847C7672

Data da Atualização: 12/03/2021 às 1:02 PM



Certidão válida para o(s) seguinte(s) órgão(s): SEÇÃO JUDICIÁRIA DO ESTADO DO MARANHÃO



TJDFT

Poder Judiciário da União

TRIBUNAL DE JUSTIÇA DO DISTRITO FEDERAL E DOS TERRITÓRIOS

CPL - TRIZIDELA DO VALE
PROC. 2903001 / 20 21
PES. 123
RUB. _____

CERTIDÃO NEGATIVA DE DISTRIBUIÇÃO (AÇÕES DE FALÊNCIAS E RECUPERAÇÕES JUDICIAIS)

1ª e 2ª Instâncias

CERTIFICAMOS que, após consulta aos registros eletrônicos de distribuição de ações de falências e recuperações judiciais disponíveis até 05/03/2021, **NADA CONSTA** contra o nome por extenso e CPF/CNPJ de:

REPLETA DISTRIBUIDORA LTDA

26.689.426/0001-98

OBSERVAÇÕES:

- Os dados de identificação são de responsabilidade do solicitante da certidão, devendo a titularidade ser conferida pelo interessado e pelo destinatário.
- A certidão será emitida de acordo com as informações inseridas no banco de dados. Em caso de exibição de processos com dados desatualizados, o interessado deverá requerer a atualização junto ao juízo ou órgão julgador.
- A certidão será negativa quando não for possível a individualização dos processos por carência de dados do Poder Judiciário. (artigo 8o, § 2o da Resolução 121/CNJ).
- A certidão cível contempla ações cíveis, execuções fiscais, execuções e insolvências civis, falências, recuperações judiciais, recuperações extrajudiciais, inventários, interdições, tutelas e curatelas. A certidão criminal compreende os processos criminais, os processos criminais militares e as execuções penais. Demais informações sobre o conteúdo das certidões, consultar em www.tjdft.jus.br, no menu Serviços, Certidões, Certidão Nada Consta, Tipos de Certidão.
- A certidão cível atende ao disposto no inciso II do artigo 31 da Lei 8.666/1993.
- Medida prevista no artigo 26 do Código Penal, sentença não transitada em julgado.

A autenticidade deverá ser confirmada no site do TJDFT (www.tjdft.jus.br), no menu Serviços, Certidões, Certidão Nada Consta, Validar Certidão - autenticar, informando-se o número do selo digital de segurança impresso.

Emitida gratuitamente pela internet em: 05/03/2021

Selo digital de segurança: 2021.CTD.U0JM.8JQM.CB90.08L2.JLXQ

*** VÁLIDA POR 30 (TRINTA) DIAS ***

Consultar/Validar Certidões

CPL - TRIZIDELA DO VALE
PROC. 2903001 / 20 21
FLS. 124
RUB. F

- Por CPF/CNPJ
- Por Código Validação

Não sou um robô

reCAPTCHA
Privacidade - Termos

CPF/CNPJ
26.689.426/0001-98



CONSULTAR

Certidões

Código de Verificação	Data de Solicitação	Data de Emissão	Data de Validade	Tipo
2021CTDU0JM8JQMCB9008L2JLXQ	05/03/2021	05/03/2021	04/04/2021	FALENCIA_CON

TERMOS DE ABERTURA E ENCERRAMENTO

Entidade: REPLETA DISTRIBUIDORA LTDA
Período da Escrituração: 01/01/2019 a 31/12/2019 CNPJ: 26.689.426/0001-98
Número de Ordem do Livro: 3

TERMO DE ABERTURA

Nome Empresarial	REPLETA DISTRIBUIDORA LTDA
NIRE	21200950786
CNPJ	26.689.426/0001-98
Número de Ordem	3
Natureza do Livro	Livro Diário
Município	Timon
Data do arquivamento dos atos constitutivos	09/12/2016
Data de arquivamento do ato de conversão de sociedade simples em sociedade empresária	
Data de encerramento do exercício social	31/12/2019
Quantidade total de linhas do arquivo digital	14034

TERMO DE ENCERRAMENTO

Nome Empresarial	REPLETA DISTRIBUIDORA LTDA
Natureza do Livro	Livro Diário
Número de ordem	3
Quantidade total de linhas do arquivo digital	14034
Data de inicio	01/01/2019
Data de término	31/12/2019

Este documento é parte integrante de escrituração cuja autenticação se comprova pelo recibo de número 0F.DE.C5.45.2F.8F.C9.8F.FD.7F.72.94.62.5D.A4.00.D8.25.8E.A3-0, nos termos do Decreto nº 8.683/2016.

Este relatório foi gerado pelo Sistema Público de Escrituração Digital – Sped
Versão 7.0.2 do Visualizador

SITUAÇÃO DO ARQUIVO DA ESCRITURAÇÃO



Nome Empresarial: REPLETA DISTRIBUIDORA LTDA
CNPJ: 26.689.426/0001-98 Nire: 21200950786 Scp:
Período da Escrituração: 01/01/2019 a 31/12/2019
Forma de Escrituração Contábil: Livro Diário
Natureza do Livro: Livro Diário
Identificação do arquivo(hash): 0F.DE.C5.45.2F.8F.C9.8F.FD.7F.72.94.62.5D.A4.00.D8.25.8E.A3-

Consulta Realizada em: 04/05/2020 11:43:54

Resultado da Verificação

A escrituração visualizada é a mesma que se encontra na base de dados do SPED.

Situação Atual

Escrituração com NIRE AUTENTICADA

A escrituração encontra-se na base de dados do Sped e considera-se autenticada nos termos do Decreto nº 1.800/1996, com a alteração dada pelo Decreto nº 8.683/2016. O recibo de entrega constitui a comprovação da autenticação, nos termos do art. 39-B da Lei nº 8.934/1994, sendo dispensada qualquer outra autenticação (art.39-A da Lei nº 8.934/1994).

MINISTÉRIO DA FAZENDA
SECRETARIA DA RECEITA FEDERAL DO BRASIL
SISTEMA PÚBLICO DE ESCRITURAÇÃO DIGITAL – Sped

Versão: 7.0.2

RECIBO DE ENTREGA DE ESCRITURAÇÃO CONTÁBIL DIGITAL

IDENTIFICAÇÃO DO TITULAR DA ESCRITURAÇÃO

NIRE 21200950786	CNPJ 26.689.426/0001-98
NOME EMPRESARIAL REPLETA DISTRIBUIDORA LTDA	

IDENTIFICAÇÃO DA ESCRITURAÇÃO

FORMA DA ESCRITURAÇÃO CONTÁBIL Livro Diário	PERÍODO DA ESCRITURAÇÃO 01/01/2019 a 31/12/2019
NATUREZA DO LIVRO Livro Diário	NÚMERO DO LIVRO 3
IDENTIFICAÇÃO DO ARQUIVO (HASH) 0F.DE.C5.45.2F.8F.C9.8F.FD.7F.72.94.62.5D.A4.00.D8.25.8E.A3	

ESTE LIVRO FOI ASSINADO COM OS SEGUINTE CERTIFICADOS DIGITAIS:

QUALIFICAÇÃO DO SIGNATARIO	CPF/CNPJ	NOME	Nº SÉRIE DO CERTIFICADO	VALIDADE	RESPONSÁVEL LEGAL
Contador	64824802334	ALEKSANDER CESAR DE AGUIAR:64824802334	615145146094207372 941233113564638617 712229304666	16/03/2020 a 16/03/2021	Não
Administrador	95274740359	SAVIO BARBOSA DE SOUSA	788403684086013331 140428082985843277 89	04/10/2018 a 03/10/2021	Sim

NÚMERO DO RECIBO:

0F.DE.C5.45.2F.8F.C9.8F.FD.7F.72.94.
62.5D.A4.00.D8.25.8E.A3-0

Escrituração recebida via Internet
pelo Agente Receptor SERPRO
em 04/05/2020 às 14:41:20

EF.51.5C.87.73.4C.21.6E
08.7D.89.61.F5.BC.4A.36

Considera-se autenticado o livro contábil a que se refere este recibo, dispensando-se a autenticação de que trata o art. 39 da Lei nº 8.934/1994. Este recibo comprova a autenticação.

BASE LEGAL: Decreto nº 1.800/1996, com a alteração do Decreto nº 8.683/2016, e arts. 39, 39-A, 39-B da Lei nº 8.934/1994 com a alteração da Lei Complementar nº 1247/2014.

DEMONSTRAÇÃO DE RESULTADO DO EXERCÍCIO



Entidade: REPLETA DISTRIBUIDORA LTDA
 Período da Escrituração: 01/01/2019 a 31/12/2019 CNPJ: 26.689.426/0001-98
 Número de Ordem do Livro: 3
 Período Selecionado: 31 de Dezembro de 2018 a 31 de Dezembro de 2019

Descrição	Nota	Valor Inicial	Valor Final
Receita Bruta Operacional		RS 0,00	RS 3.905.938,97
Faturamento Prod. Merc. e Serviços		RS 0,00	RS 3.905.938,97
Vendas de Mercadorias		RS 0,00	RS 3.798.862,25
Vendas de Serviços		RS 0,00	RS 107.076,72
(-) Deduções da Receita		RS 0,00	RS (741.592,73)
(-) Impostos Faturados		RS 0,00	RS (622.253,02)
(-) ICMS		RS 0,00	RS (516.584,76)
(-) ISS		RS 0,00	RS (3.212,30)
(-) COFINS		RS 0,00	RS (84.210,49)
(-) PIS		RS 0,00	RS (18.245,47)
(-) Outras Deduções		RS 0,00	RS (119.339,71)
(-) Devoluções de Vendas		RS 0,00	RS (119.339,71)
(-) Custo Mercadorias/Serviços Vendidos		RS 0,00	RS (2.440.722,37)
(-) Custo das Mercadorias Vendidas		RS 0,00	RS (2.440.722,37)
(-) Despesas Operacionais		RS 0,00	RS (417.915,95)
(-) Despesas com Vendas		RS 0,00	RS (85.928,26)
(-) Despesas Administrativas		RS 0,00	RS (197.138,58)
(-) Despesas Financeiras Líquidas		RS 0,00	RS (15.503,04)
(-) Despesas Financeiras		RS 0,00	RS (17.035,44)
Receitas Financeiras		RS 0,00	RS 1.532,40
(-) Despesas Tributárias		RS 0,00	RS (119.346,07)
Outras Receitas Operacionais		RS 0,00	RS 80,38
Outras Receitas Operacionais		RS 0,00	RS 80,38
Resultado Líquido do Exercício		RS 0,00	RS 305.788,30

Este documento é parte integrante de escrituração cuja autenticação se comprova pelo recibo de número 0F.DE.C5.45.2F.8F.C9.8F.FD.7F.72.94.62.5D.A4.00.D8.25.8E.A3-0, nos termos do Decreto nº 8.683/2016.

Este relatório foi gerado pelo Sistema Público de Escrituração Digital – Sped

BALANÇO PATRIMONIAL



Entidade: REPLETA DISTRIBUIDORA LTDA
 Período da Escrituração: 01/01/2019 a 31/12/2019 CNPJ: 26.689.426/0001-98
 Número de Ordem do Livro: 3
 Período Selecionado: 31 de Dezembro de 2018 a 31 de Dezembro de 2019

Descrição	Nota	Saldo Inicial	Saldo Final
*** Ativo ***		RS 1.491.285,24	RS 1.787.233,59
Ativo Circulante		RS 1.437.428,51	RS 1.728.568,92
Disponível		RS 307.178,99	RS 45.589,47
Caixa Geral		RS 307.178,99	RS 28.202,61
Caixa		RS 307.178,99	RS 28.202,61
Depósitos Bancários à Vista		RS 0,00	RS 0,00
Aplicação de Liquidez Imediata		RS 0,00	RS 17.386,86
Aplicação de Liquidez Imediata		RS 0,00	RS 17.386,86
Clientes		RS 608.126,76	RS 1.210.287,61
Duplicatas a Receber		RS 608.126,76	RS 1.210.287,61
Clientes		RS 608.126,76	RS 1.210.287,61
Outros Créditos		RS 0,00	RS 0,00
Créditos de Funcionários		RS 0,00	RS 0,00
Impostos a Recuperar		RS 0,00	RS 0,00
Antecipação de Lucros		RS 0,00	RS 0,00
Estoques		RS 522.122,76	RS 469.123,37
Estoque de Mercadorias		RS 522.122,76	RS 455.182,50
Mercadorias		RS 522.122,76	RS 455.182,50
Adiantamento a Fornecedores		RS 0,00	RS 13.940,87
Adiantamento a Fornecedores		RS 0,00	RS 13.940,87
Despesas Antecipadas		RS 0,00	RS 3.568,47
Despesas Antecipadas		RS 0,00	RS 3.568,47
Encargos Financeiros a Apropriar		RS 0,00	RS 3.568,47
Ativo Não Circulante		RS 53.856,73	RS 58.664,67
Imobilizado		RS 53.856,73	RS 58.664,67
Bens Em Operação		RS 53.856,73	RS 58.937,73
Equipamentos de Informatica		RS 8.187,29	RS 8.187,29
Máquinas, Aparelhos e Equipamentos		RS 0,00	RS 5.081,00
Móveis e Utensílios		RS 45.669,44	RS 45.669,44
Deprec.Amortizacao e Exaustão Acumulada		RS 0,00	RS (254,04)
Equipamentos de Informatica		RS 0,00	RS (254,04)
ICMS s/ Imobilizado		RS 0,00	RS (19,02)

Este documento é parte integrante de escrituração cuja autenticação se comprova pelo recibo de número 0F.DE.C5.45.2F.8F.C9.8F.FD.7F.72.94.62.5D.A4.00.D8.25.8E.A3-0, nos termos do Decreto nº 8.683/2016.

Este relatório foi gerado pelo Sistema Público de Escrituração Digital – Sped

Versão 7.0.2 do Visualizador

BALANÇO PATRIMONIAL

Entidade: REPLETA DISTRIBUIDORA LTDA
 Período da Escrituração: 01/01/2019 a 31/12/2019 CNPJ: 26.689.426/0001-98
 Número de Ordem do Livro: 3
 Período Selecionado: 31 de Dezembro de 2018 a 31 de Dezembro de 2019

Descrição	Nota	Saldo Inicial	Saldo Final
(-) ICMS s/ Imobilizado		R\$ 0,00	R\$ (19,02)
*** Passivo ***		R\$ 1.491.285,24	R\$ 1.787.233,59
Passivo Circulante		R\$ 24.793,43	R\$ 890.753,81
(-) Fornecedores		R\$ (0,00)	R\$ 780.084,32
(-) Fornecedores Nacionais		R\$ (0,00)	R\$ 780.084,32
(-) Cerealista Santa Fe Ltda - ME		R\$ (0,00)	R\$ 360.736,83
(-) Mateus Supermercados SA		R\$ (0,00)	R\$ 12.674,68
(-) Ricek Industria e Comercio Ltda		R\$ (0,00)	R\$ 2.746,92
(-) A L Rocha		R\$ (0,00)	R\$ 33.905,00
(-) Master Alimentos Ltda		R\$ (0,00)	R\$ 2.152,01
(-) FC Oliveira Cia Ltda		R\$ (0,00)	R\$ 107.966,75
(-) Carlito Gomes da Rocha		R\$ (0,00)	R\$ 56.957,94
(-) M. Inacio de Oliveira Neto EPP		R\$ (0,00)	R\$ 152.629,81
(-) F C Barbosa de Sousa		R\$ (0,00)	R\$ 40.499,78
(-) J R Equipamentos para Comunicação Ltda		R\$ (0,00)	R\$ 9.520,00
(-) Tecno Industria e Comercio de Computadores		R\$ (0,00)	R\$ 294,60
(-) Empréstimos e Financiamentos		R\$ (0,00)	R\$ 37.813,89
(-) Financiamentos Bancários		R\$ (0,00)	R\$ 37.813,89
(-) BB Giro - Op. 762.502.005		R\$ (0,00)	R\$ 5.342,11
(-) BB Giro - Op. 762.502.010		R\$ (0,00)	R\$ 32.471,78
Obrigações Fiscais e Trabalhistas		R\$ 24.793,43	R\$ 72.855,60
Impostos e Contribuições		R\$ 23.374,00	R\$ 67.274,36
(-) ICMS a Recolher		R\$ (0,00)	R\$ 48.430,20
(-) ICMS Antecipado a Recolher		R\$ (0,00)	R\$ 355,60
(-) ISS a Recolher		R\$ (0,00)	R\$ 487,74
IRPJ a Recolher		R\$ 4.729,98	R\$ 4.328,41
PIS a Recolher		R\$ 2.562,07	R\$ 1.752,28
COFINS a Recolher		R\$ 11.824,97	R\$ 8.087,43
CSL a Recolher		R\$ 4.256,98	R\$ 3.314,91
(-) IRRF a Recolher		R\$ (0,00)	R\$ 21,52
(-) ICMS Difal a Recolher		R\$ (0,00)	R\$ 496,27

Este documento é parte integrante de escrituração cuja autenticação se comprova pelo recibo de número 0F.DE.C5.45.2F.8F.C9.8F.FD.7F.72.94.62.5D.A4.00.D8.25.8E.A3-0, nos termos do Decreto nº 8.683/2016.

Este relatório foi gerado pelo Sistema Público de Escrituração Digital – Sped

BALANÇO PATRIMONIAL

Entidade: REPLETA DISTRIBUIDORA LTDA
 Período da Escrituração: 01/01/2019 a 31/12/2019 CNPJ: 26.689.426/0001-98
 Número de Ordem do Livro: 3
 Período Selecionado: 31 de Dezembro de 2018 a 31 de Dezembro de 2019

Descrição	Nota	Saldo Inicial	Saldo Final
Obrigações Trabalhistas/Previdenciárias		R\$ 1.419,43	R\$ 5.581,24
INSS a Recolher		R\$ 1.199,04	R\$ 1.454,50
FGTS a Recolher		R\$ 220,39	R\$ 480,00
(-) Salários a Pagar		R\$ (0,00)	R\$ 3.646,74
(-) Lucros a Pagar		R\$ (0,00)	R\$ (0,00)
(-) Lucros a Pagar		R\$ (0,00)	R\$ (0,00)
Patrimônio Líquido		R\$ 1.466.491,81	R\$ 896.479,78
Capital Social Integralizado		R\$ 350.000,00	R\$ 350.000,00
Capital Social Integralizado		R\$ 350.000,00	R\$ 350.000,00
Capital Social Integralizado		R\$ 350.000,00	R\$ 350.000,00
Lucros ou Prejuízos Acumulados		R\$ 1.116.491,81	R\$ 546.479,78
Lucros ou Prejuízos Acumulados		R\$ 1.116.491,81	R\$ 546.479,78
Lucros ou Prejuízos Acumulados		R\$ 1.116.491,81	R\$ 546.479,78

Este documento é parte integrante de escrituração cuja autenticação se comprova pelo recibo de número OF.DE.C5.45.2F.8F.C9.8F.FD.7F.72.94.62.5D.A4.00.D8.25.8E.A3-0, nos termos do Decreto nº 8.683/2016.

Este relatório foi gerado pelo Sistema Público de Escrituração Digital – Sped

Versão 7.0.2 do Visualizador

SITUAÇÃO DO ARQUIVO DA ESCRITURAÇÃO



Nome Empresarial:	REPLETA DISTRIBUIDORA LTDA		
CNPJ:	26.689.426/0001-98	Nire:	21200950786
Scp:			
Período da Escrituração:	01/01/2019 a 31/12/2019		
Forma de Escrituração Contábil:	Livro Diário		
Natureza do Livro:	Livro Diário		
Identificação do arquivo(hash):	0F.DE.C5.45.2F.8F.C9.8F.FD.7F.72.94.62.5D.A4.00.D8.25.8E.A3-		

Consulta Realizada em: 04/05/2020 11:43:54

Resultado da Verificação

A escrituração visualizada é a mesma que se encontra na base de dados do SPED.

Situação Atual

Escrituração com NIRE AUTENTICADA

A escrituração encontra-se na base de dados do Sped e considera-se autenticada nos termos do Decreto nº 1.800/1996, com a alteração dada pelo Decreto nº 8.683/2016. O recibo de entrega constitui a comprovação da autenticação, nos termos do art. 39-B da Lei nº 8.934/1994, sendo dispensada qualquer outra autenticação (art.39-A da Lei nº 8.934/1994).

Notas Explicativas às Demonstrações Contábeis – Exercício 2019

Empresa: REPLETA DISTRIBUIDORA LTDA - CNPJ: 26.689.426/0001-98
Endereço: Av. Francisco Carlos Jansen, Letra B, Nº 812, Bairro: Parque Piauí, Timon – MA, CEP: 65631240
NIRE: 21200950786 – 09/12/2016

1. CONTEXTO OPERACIONAL

A Repleta Distribuidora LTDA é uma sociedade empresária limitada, com fins econômicos e com sede e foro na cidade de Timon/MA, tendo como objeto social o comércio atacadista de mercadorias em geral com predominância de produtos alimentícios, com início de atividades em 09/12/2016 e sua regência se dá pelo Contrato Social com respaldo legal na Lei Federal nº 10.406/2002.

A empresa Repleta Distribuidora LTDA possui os seguintes registros e inscrições:

- Seu contrato social foi registrado na JUCEMA e tem como NIRE: 21200950786
- Cadastrada no CNPJ sob nº: 26.689.426/0001-98
- Cadastrada na Sefaz/MA, Inscrição Estadual sob nº: 12.510.655-6

A empresa neste ano de 2019 esteve enquadrada no regime tributário Lucro Presumido com base no regime de caixa para apuração do valor devido.

2. APRESENTAÇÃO DAS DEMONSTRAÇÕES CONTÁBEIS

As demonstrações contábeis foram elaboradas de acordo com as práticas contábeis geralmente aceitas e adotadas no Brasil tomando-se como base a Lei nº 11.638/07 alterada pela lei 11.941/2009.

Foi obedecido também o Pronunciamento Técnico PME – Contabilidade para Pequenas e Médias Empresas (ITG 1000), emitido pelo Comitê de Pronunciamentos Contábeis – CPC e pelo Conselho Federal de Contabilidade – CFC, Resoluções CFC nº: 750/1993, 1.255/2009, 1.282/2010 e 1.418/2012.

3. PRINCIPAIS PRÁTICAS CONTÁBEIS

O exercício social abrange os dados e documentos fornecidos no período de 01 de janeiro a 31 de dezembro do ano de 2019.

A moeda funcional da empresa é o Real (R\$).

Receitas: são apuradas por meio de notas fiscais de mercadorias (nfe) emitidas no período de 01/01/2019 a 31/12/2019.

Custos e Despesas tem como base as notas fiscais, recibos e guias de pagamento (DARFS, GPS, DAS, DARE, GNRE), em conformidade com as exigências fisco legais.

Direitos e obrigações: Os direitos e obrigações da empresa estão de acordo com seus efetivos valores reais.

Apuração do resultado: o resultado de receitas, custos e despesas é apurado de acordo com o Regime Contábil de Competência, preceituado no art. 9º da resolução CFC nº 750, de 29 de dezembro de 1993, que dispõe sobre os Princípios Fundamentais de Contabilidade – (PFC).

Na tabela a seguir estão demonstrados os principais itens e valores que compõe a apuração de resultados, dividido em 4 trimestres. É apresentado na coluna "soma" os valores totais apurados no ano em curso.

	1º Trim	2º Trim	3º Trim	4º Trim	Soma
(+) Receitas Operacionais	460.218,83	963.662,25	1.140.469,75	1.341.588,14	3.905.938,97
(-) Deduções da Receita	121.446,15	128.510,48	207.371,73	284.264,37	741.592,73
(-) Custos	425.225,36	727.367,05	663.141,32	624.988,64	2.440.722,37
(-) Despesas Operacionais	104.719,39	86.620,35	127.722,85	98.853,36	417.915,95
(=) Resultado	- 191.172,07	21.164,37	142.314,23	333.481,77	305.788,30

Notas Explicativas às Demonstrações Contábeis – Exercício 2019

Empresa: REPLETA DISTRIBUIDORA LTDA - CNPJ: 26.689.426/0001-98
Endereço: Av. Francisco Carlos Jansen, Letra B, Nº 812, Bairro: Parque Piauí, Timon – MA, CEP: 65631240
NIRE: 21200950786 – 09/12/2016

Na linha "Deduções da Receita" demonstra-se os valores referentes ao impostos cobrados na venda (ICMS, PIS, COFINS e ISS) e Devoluções de Venda do período.

Na linha "Despesas Operacionais" são demonstradas os valores das despesas administrativas, despesas com vendas, despesas tributárias, despesas e receita financeiras para o período.

Observa-se que:

- Crescimento das receitas do 2º trimestre na razão de 109,3834% em relação ao 1º trimestre;
- Crescimento das receitas do 3º trimestre na razão de 18,3474% em relação ao 2º trimestre;
- Crescimento das receitas do 4º trimestre na razão de 17,6346% em relação ao 3º trimestre;
- Queda das despesas do 4º trimestre na razão de 5,6016% em relação ao 1º trimestre
- Crescimento dos custos 4º trimestre na razão de 46,9782% em relação ao 1º trimestre;
- O total de despesas representa 10,6995% das receitas do ano.
- O total de custos representa 62,4874% das receitas do ano.

4. ATIVOS

Caixa e equivalentes de caixa

Foi utilizada a Conta Caixa para entradas e pagamentos.
Representa 1,5780% do ativo.

Clientes

Os valores a receber são provenientes das vendas de mercadorias e estão registrados no ativo circulante.

No início do ano era de R\$ 608.126,76 e encerrou o ano com R\$ 1.210.287,61. Um crescimento nas contas a receber de 99,0189% no período.

Representa 67,7184% dos ativos

Aplicações Financeiras

As aplicações financeiras existentes estão demonstradas pelo valor das aplicações acrescidas dos rendimentos correspondentes, apropriados até a data do Balanço, com base no regime de competência.

Representa 0,9728% dos ativos.

No início do exercício o valor era de R\$ 0,00 e terminou com o valor de R\$ 17.386,86.

Estoque de mercadorias

A empresa registra suas mercadorias em estoque baseando no custo médio. O estoque inicial era de 522.122,76 e terminou com estoque final de 455.182,50.

O estoque diminuiu cerca de 12,8207% em relação ao estoque inicial, representando 3,54% dos ativos.

Adiantamento a Fornecedores

Registro de valores pagos referente a adiantamentos a fornecedores por compra de mercadorias.

Ao final do ano, o saldo foi o valor de 13.940,87, valor que representa aproximadamente 0,7800% do ativo da empresa.

Notas Explicativas às Demonstrações Contábeis – Exercício 2019

Empresa: REPLETA DISTRIBUIDORA LTDA - CNPJ: 26.689.426/0001-98
Endereço: Av. Francisco Carlos Jansen, Letra B, N° 812, Bairro: Parque Piauí, Timon – MA, CEP: 65631240
NIRE: 21200950786 – 09/12/2016

Despesas Antecipadas

As despesas do exercício seguinte são apresentadas no balanço pelas importâncias aplicadas, diminuídas das apropriações efetuadas no período, de forma a obedecer ao regime de competência.
A conta de "Despesa Antecipada" classificada no ativo do balanço patrimonial da empresa é composta por valores dos encargos financeiros dos empréstimos. No ano apresentou saldo final de 3.568,47, representando aproximadamente 0,1996% do ativo total.

Imobilizado

Inclui os itens que se referem a bens corpóreos destinados à manutenção das atividades da empresa, está registrado ao custo de aquisição. A depreciação dos bens é calculada pelo método linear, às taxas anuais fixadas pela receita federal do Brasil.

O imobilizado da empresa iniciou o ano com valor de 53.856,73 e encerrou o ano com o valor contábil de 58.664,67, representando aproximadamente 3,2824% do ativo.

5. PASSIVOS

Fornecedores

A empresa conta com um passivo, relacionado à fornecedores, no valor de R\$ 780.084,32, representando aproximadamente 43,6475% dos Passivos da empresa.

Empréstimos e financiamentos

A empresa conta com um passivo, relacionado à empréstimos e financiamentos, no valor de R\$ 37.813,89, junto as seguintes instituições financeiras nacionais.

- Banco do Brasil – Operação N° 762502005.....R\$ 5.342,11
- Banco do Brasil – Operação N° 762502010.....R\$ 32.471,78

Representa aproximadamente 2,1157% dos Passivos.

Obrigações Fiscais e Trabalhistas

A empresa conta com um passivo, relacionado a obrigações fiscais e trabalhistas, no valor de R\$ 72.855,60.

Representa aproximadamente 4,0764% dos Passivos da empresa.
As dividas com obrigações fiscais e trabalhistas compõe-se da seguinte forma:

Obrigaçào	Valor Total	Representaçào sobre o total da Dívida com obrigações Fiscais e Trabalhistas
ICMS a Recolher	R\$ 49.282,07	67,6434%
IRRF a Recolher	R\$ 21,52	0,0295%
ISS a Recolher	R\$ 487,74	0,6694%
IRPJ a Recolher	4.328,41	5,9410%
PIS a Recolher	1.752,28	2,4051%
COFINS a Recolher	8.087,43	11,1006%
CSLL a Recolher	3.314,91	4,5499%
INSS a Recolher	R\$ 1.454,50	1,9964%
FGTS a Recolher	R\$ 480,00	0,6588%
Salários a Pagar	3.646,74	5,0054%

Notas Explicativas às Demonstrações Contábeis – Exercício 2019

Empresa: REPLETA DISTRIBUIDORA LTDA - CNPJ: 26.689.426/0001-98
Endereço: Av. Francisco Carlos Jansen, Letra B, N° 812, Bairro: Parque Piauí, Timon – MA, CEP: 65631240
NIRE: 21200950786 – 09/12/2016

6. RESPONSABILIDADES E CONTINGÊNCIAS

Não há passivo contingente registrado contabilmente, tendo em vista que os administradores da empresa, escudados em opinião de seus consultores e advogados, não apontam contingências de quaisquer naturezas.

7. CAPITAL SOCIAL

O capital social da empresa é de R\$ 350.000,00 (Trezentos e Cinquenta Mil Reais), representado por 350.000 quotas de valor nominal de R\$ 1,00 (Um Real) cada uma, totalmente integralizado, em moeda corrente do País.

O valor referente ao capital social está conforme registrado na junta comercial do estado Maranhão onde foi registrado a empresa.

8. BALANÇO PATRIMONIAL

Os gráficos apresentam os valores dos grupos constantes no balanço patrimonial referente ao ano de 2019.

Ativo: 1.787.233,59

- Disponível: 45.589,47
- Clientes: 1.210.287,61
- Estoques: 469.123,37
- Despesas Antecipadas: 3.568,47
- Imobilizado: 58.664,67

Passivo: 1.787.233,59

- Fornecedores: 780.084,32
- Empréstimos e Financiamentos: 37.813,89
- Obrigações Fiscais e Trabalhistas: 72.855,60
- Capital Social: 350.000,00
- Lucros ou Prejuízos Acumulados: 546.479,78

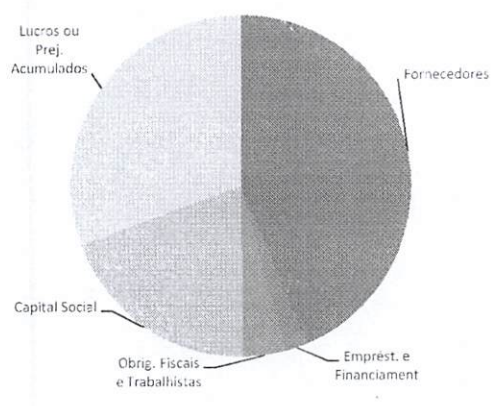
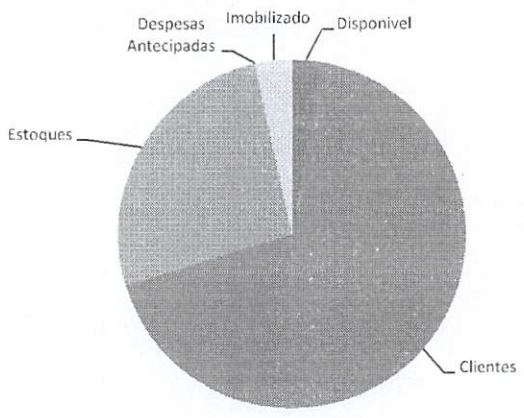

9. EVENTOS SUBSEQUENTES

Os administradores declaram a inexistência de fatos ocorridos subsequentemente à data de encerramento do exercício que venham a ter efeito relevante sobre a situação patrimonial ou financeira da empresa ou que possam provocar efeitos sobre seus resultados futuros.

Notas Explicativas às Demonstrações Contábeis – Exercício 2019

Empresa: REPLETA DISTRIBUIDORA LTDA - CNPJ: 26.689.426/0001-98
Endereço: Av. Francisco Carlos Jansen, Letra B, N° 812, Bairro: Parque Piauí, Timon – MA, CEP: 65631240
NIRE: 21200950786 – 09/12/2016

10. DECLARAÇÃO DE INCLUSÃO NA ESCRITURAÇÃO CONTÁBIL DIGITAL (ECD)

Declaramos sob as penas da Lei que as informações aqui contidas são verdadeiras e nos responsabilizamos pelas mesmas. As informações foram informadas na escrituração contábil digital (ECD), como parte acessória do Livro nº 03. A escrituração encontra-se na base de dados do Sped e considera-se autenticada nos termos do Decreto nº 1.800/1996, com a alteração dada pelo Decreto nº 8.683/2016. O recibo de entrega da ECD constitui a comprovação da autenticação, nos termos do art. 39-B da Lei nº 8.934/1994, sendo dispensada qualquer outra autenticação (art.39-A da Lei nº 8.934/1994).

Timon - MA, 31 de Dezembro de 2019.

Savio Barbosa de Sousa
205/ADMINISTRADOR – CPF 952.747.403-59
RG: 2.039.678 SSP-PI

Aleksander Cesar de Aguiar
Contador – CRC/PI 7.839
CPF: 648.248.023-34

Análise pelos Índices do Balanço

Empresa: REPLETA DISTRIBUIDORA LTDA - CNPJ: 26.689.426/0001-98

Mês/Ano: 12/2019

Endereço: Av. Francisco Carlos Jansen, Letra B, Nº 812, Bairro: Parque Piauí, Timon – MA, CEP: 65631240

NIRE: 21200950786 – 09/12/2016

Código	Nome Valores	Expressão	Resultado
CE	Composição do Endividamento (890.753,81 / (890.753,81 + 0,00)) * 100 (PC/(PC+ELP)) * 100	(c21/(c21+c22)) * 100	100,00
ET	Endividamento Total (890.753,81 + 0,00) / 1.728.568,92 (PC+ELP)/AC	(c21+c22)/c11	0,52
GA	Giro do Ativo 3.164.346,24 / 1.787.233,59 REC.LIQUIDA/ATIVO	d030/c1	1,77
GEGC	Grau de Endividamento Geral e Corrente (890.753,81 + 0,00) / 1.787.233,59 (PC+PNC)/A	(c21+c22)/c1	0,50
GERPL	Grau de End. em Relação no Patr. Líquido (890.753,81 + 0,00) / 896.479,78 (PC+PNC)/PL	(c21+c22)/c24	0,99
IPL	Imobilização do Patrimônio Líquido (58.664,67 / 896.479,78) * 100 (AP/PL) * 100	(c123/c24) * 100	6,54
IRNC	Imobilização dos Recursos não correntes (0,00 / (896.479,78 + 0,00)) * 100 (AP/(PL+ELP)) * 100	(c13/(c24+c22)) * 100	0,00
ISG	Índice Solvência Geral 1.787.233,59 / (890.753,81 + 0,00) ATIVO/(PC+ELP)	c1/(c21+c22)	2,01
LC	Liquidez Corrente 1.728.568,92 / 890.753,81 AC/PC	c11/c21	1,94

Declaramos sob as penas da Lei que as informações aqui contidas são verdadeiras e nos responsabilizamos pelas mesmas. As informações foram informadas na escrituração contábil digital (ECD), como parte acessória do Livro nº 03. A escrituração encontra-se na base de dados do Sped e considera-se autenticada nos termos do Decreto nº 1.800/1996, com a alteração dada pelo Decreto nº 8.683/2016. O recibo de entrega da ECD constitui a comprovação da autenticação, nos termos do art. 39-B da Lei nº 8.934/1994, sendo dispensada qualquer outra autenticação (art.39-A da Lei nº 8.934/1994)

Timon-MA, 31 de Dezembro de 2019

Savio Barbosa de Sousa
 205/ADMINISTRADOR - CPF 952.747.403-59
 RG: 2.039.678 SSP-PI

Aleksander Cesar de Aguiar
 Contador - CRC/PI 7.839
 CPF: 648.248.023-34



Análise pelos Índices do Balanço

Empresa: REPLETA DISTRIBUIDORA LTDA - CNPJ: 26.689.426/0001-98

Mês/Ano: 12/2019

Endereço: Av. Francisco Carlos Jansen, Letra B, Nº 812, Bairro: Parque Piauí, Timon – MA, CEP: 65631240

NIRE: 21200950786 – 09/12/2016

Código	Nome Valores	Expressão	Resultado
LG	Liquidez Geral (1.728.568,92 + 58.664,67) / (890.753,81 + 0,00) AC+RLP/PC+ELP	(c11+c12)/(c21+c22)	2,01
LI	Liquidez Imediata 45.589,47 / 890.753,81 DISP./PC	c111/c21	0,05
LS	Liquidez Seca (1.728.568,92 - 469.123,37) / 890.753,81 (AC-ESTOQUE)/PC	(c11-c116)/c21	1,41
ML	Margem Líquida (305.788,30 / 3.164.346,24) * 100 RLE/RL	(d200/d030)*100	9,66
PCT	Particip.Capitais Terceiro-Endividamento ((890.753,81 + 0,00) / 896.479,78) * 100 ((PC+PNC)/PL)*100	((c21+c22)/c24)*100	99,36
RA	Rentabilidade do Ativo (305.788,30 / 1.787.233,59) * 100 (RLE/A)*100	(d200/c1)*100	17,11

Declaramos sob as penas da Lei que as informações aqui contidas são verdadeiras e nos responsabilizamos pelas mesmas. As informações foram informadas na escrituração contábil digital (ECD), como parte acessória do Livro nº 03. A escrituração encontra-se na base de dados do Sped e considera-se autenticada nos termos do Decreto nº 1.800/1996, com a alteração dada pelo Decreto nº 8.683/2016. O recibo de entrega da ECD constitui a comprovação da autenticação, nos termos do art. 39-B da Lei nº 8.934/1994, sendo dispensada qualquer outra autenticação (art.39-A da Lei nº 8.934/1994)

Timon-MA, 31 de Dezembro de 2019

Savio Barbosa de Sousa
 205/ADMINISTRADOR - CPF 952.747.403-59
 RG: 2.039.678 SSP-PI

Aleksander Cesar de Aguiar
 Contador - CRC/PI 7.839
 CPF: 648.248.023-34



CPL - TRIZIDELA DO VALE
PROC. 2903001 / 2021
FLS. 140
RUB. _____

ASSINATURA ELETRÔNICA

Certificamos que o ato da empresa REPLETA DISTRIBUIDORA LTDA consta assinado digitalmente por:

IDENTIFICAÇÃO DO(S) ASSINANTE(S)	
CPF	Nome
64824802334	ALEKSANDER CESAR DE AGUIAR
95274740359	SAVIO BARBOSA DE SOUSA

CERTIFICO O REGISTRO EM 08/05/2020 10:12 SOB Nº 20200319566.
PROTOCOLO: 200319566 DE 08/05/2020. CÓDIGO DE VERIFICAÇÃO:
12001814478. NIRE: 21200950786.
REPLETA DISTRIBUIDORA LTDA

JUCEMA

Lilian Theresa Rodrigues Mendonça
SECRETÁRIA-GERAL
SÃO LUÍS, 08/05/2020
www.empresafacil.ma.gov.br

AUTENTICIDADE DE DOCUMENTOS

CPL - TRIZIDEIA DO VALE
PROC. 2903001 / 20 21
FLS. 141
RUB. _____ ✓

- PROTOCOLO: 200319566
- DATA DO PROTOCOLO: 08/05/2020
- NÚMERO DE REGISTRO: 21200950786
- ARQUIVAMENTO: 20200319566
- EMPRESA: REPLETA DISTRIBUIDORA LTDA

Documento de Interesse (<https://www.empresafacil.ma.gov.br/sigfacil/contrato-social/download-contrato-eletronico/arquivo/YXNzaW5hZG9mMjAyMDA1MDcxODU3MjdFRG9jdW1lbnRvZGVJbnRlcmVze2VFTUFFMjAwMDI1Nzk2Ny5wZGY=/download/2/pessoa/17522/co>)

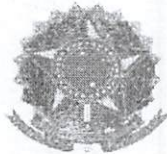

CONSELHO REGIONAL DE CONTABILIDADE DO PIAUÍ

CERTIDÃO DE REGULARIDADE PROFISSIONAL

O **CONSELHO REGIONAL DE CONTABILIDADE DO PIAUÍ** CERTIFICA que o profissional identificado no presente documento encontra-se em situação **REGULAR** neste Regional, apto ao exercício da atividade contábil nesta data, de acordo com as suas prerrogativas profissionais, conforme estabelecido no art. 25 e 26 do Decreto-Lei n.º 9.295/46.

Informamos que a presente certidão não quita nem invalida quaisquer débitos ou infrações que, posteriormente, venham a ser apurados contra o titular deste registro, bem como não atesta a regularidade dos trabalhos técnicos elaborados pelo profissional da Contabilidade.



CONSELHO REGIONAL DE CONTABILIDADE PI

Certidão n.º: PI/2021/00000488
Nome: ALEKSANDER CESAR DE AGUIAR CPF: 648.248.023-34
CRC/UF n.º PI-007839/O Categoria: CONTADOR
Validade: 29.04.2021
Finalidade: BALANÇO PATRIMONIAL, REGISTRADO NA JUNTA COMERCIAL
Livro: BALANÇO PATROMINIAL
Exercício: 2019

Confirme a existência deste documento na página <http://201.33.23.184/spwPI/principal.htm>, mediante número de controle a seguir:

CPF : 648.248.023-34 Controle : 3183.3497.3310.4438



CPL - TRIZIDELA DO VALE

PROC. 2903001 / 20 21

FLS. 123

RLS.

CONSELHO REGIONAL DE CONTABILIDADE DO ESTADO DO PIAUÍ CERTIDÃO DE REGULARIDADE PROFISSIONAL

O CONSELHO REGIONAL DE CONTABILIDADE DO ESTADO DO PIAUÍ certifica que o(a) profissional identificado(a) no presente documento encontra-se em situação regular.

IDENTIFICAÇÃO DO REGISTRO

NOME.....	: ALEKSANDER CESAR DE AGUIAR
REGISTRO.....	: PI-007839/O-3
CATEGORIA.....	: CONTADOR
CPF.....	: 648.248.023-34

A presente CERTIDÃO não quita nem invalida quaisquer débitos ou infrações que posteriormente, venham a ser apurados pelo CRCPI contra o referido registro.

A falsificação deste documento constitui-se em crime previsto no Código Penal Brasileiro, sujeitando o autor à respectiva ação penal.

Emissão: PIAUÍ, 29/01/2021 as 17:03:26.

Válido até: 31/03/2021.

Código de Controle: 373977.

Para verificar a autenticidade deste documento consulte o site do CRCPI.

**CONSELHO REGIONAL DE CONTABILIDADE DO PIAUÍ****CERTIDÃO DE REGULARIDADE PROFISSIONAL**

O **CONSELHO REGIONAL DE CONTABILIDADE DO PIAUÍ** CERTIFICA que o profissional identificado no presente documento encontra-se em situação **REGULAR** neste Regional, apto ao exercício da atividade contábil nesta data, de acordo com as suas prerrogativas profissionais, conforme estabelecido no art. 25 e 26 do Decreto-Lei n.º 9.295/46.

Informamos que a presente certidão não quita nem invalida quaisquer débitos ou infrações que, posteriormente, venham a ser apurados contra o titular deste registro, bem como não atesta a regularidade dos trabalhos técnicos elaborados pelo profissional da Contabilidade.

**CONSELHO REGIONAL DE CONTABILIDADE PI**

Certidão n.º: PI/2021/00000490
Nome: ALEKSANDER CESAR DE AGUIAR CPF: 648.248.023-34
CRC/UF n.º PI-007839/O Categoria: CONTADOR
Validade: 29.04.2021
Finalidade: EDITAIS DE LICITAÇÃO
Livro: EDITAIS DE LICITAÇÃO
Exercício: 2019

Confirme a existência deste documento na página <http://201.33.23.184/spwPI/principal.htm>, mediante número de controle a seguir:

CPF : 648.248.023-34 Controle : 2530.2844.3157.3471



CONSELHO REGIONAL DE CONTABILIDADE DO PIAUÍ

CERTIDÃO DE REGULARIDADE PROFISSIONAL

O **CONSELHO REGIONAL DE CONTABILIDADE DO PIAUÍ** CERTIFICA que o profissional identificado no presente documento encontra-se em situação **REGULAR** neste Regional, apto ao exercício da atividade contábil nesta data, de acordo com as suas prerrogativas profissionais, conforme estabelecido no art. 25 e 26 do Decreto-Lei n.º 9.295/46.

Informamos que a presente certidão não quita nem invalida quaisquer débitos ou infrações que, posteriormente, venham a ser apurados contra o titular deste registro, bem como não atesta a regularidade dos trabalhos técnicos elaborados pelo profissional da Contabilidade.



CONSELHO REGIONAL DE CONTABILIDADE PI

Certidão n.º: PI/2021/00000491
Nome: ALEKSANDER CESAR DE AGUIAR CPF: 648.248.023-34
CRC/UF n.º PI-007839/O Categoria: CONTADOR
Validade: 29.04.2021
Finalidade: LIVRO DIÁRIO
Livro: LIVRO DIÁRIO
Exercício: 2019

Confirme a existência deste documento na página <http://201.33.23.184/spwPI/principal.htm>, mediante número de controle a seguir:

CPF : 648.248.023-34 Controle : 1522.1836.1150.1150

8

**CONSELHO REGIONAL DE CONTABILIDADE DO PIAUÍ****CERTIDÃO DE REGULARIDADE PROFISSIONAL**

O **CONSELHO REGIONAL DE CONTABILIDADE DO PIAUÍ** CERTIFICA que o profissional identificado no presente documento encontra-se em situação **REGULAR** neste Regional, apto ao exercício da atividade contábil nesta data, de acordo com as suas prerrogativas profissionais, conforme estabelecido no art. 25 e 26 do Decreto-Lei n.º 9.295/46.

Informamos que a presente certidão não quita nem invalida quaisquer débitos ou infrações que, posteriormente, venham a ser apurados contra o titular deste registro, bem como não atesta a regularidade dos trabalhos técnicos elaborados pelo profissional da Contabilidade.

**CONSELHO REGIONAL DE CONTABILIDADE PI**

Certidão n.º: PI/2021/00000492
Nome: ALEKSANDER CESAR DE AGUIAR CPF: 648.248.023-34
CRC/UF n.º PI-007839/O Categoria: CONTADOR
Validade: 29.04.2021
Finalidade: OUTRAS
Livro: OUTRAS
Exercício: 2019

Confirme a existência deste documento na página <http://201.33.23.164/spwPI/principal.htm>, mediante número de controle a seguir:

CPF : 648.248.023-34 Controle : 3971.4598.4912.5226

TERMOS DE ABERTURA E ENCERRAMENTO

Entidade:	REPLETA DISTRIBUIDORA LTDA	CNPJ:	26.689.426/0001-98
Período da Escrituração:	01/01/2019 a 31/12/2019		
Número de Ordem do Livro:	3		

TERMO DE ABERTURA

Nome Empresarial	REPLETA DISTRIBUIDORA LTDA
NIRE	21200950766
CNPJ	26.689.426/0001-98
Número de Ordem	3
Natureza do Livro	Livro Diário
Município	Timon
Data do arquivamento dos atos constitutivos	09/12/2016
Data de arquivamento do ato de conversão de sociedade simples em sociedade empresária	
Data de encerramento do exercício social	31/12/2019
Quantidade total de linhas do arquivo digital	14034

TERMO DE ENCERRAMENTO

Nome Empresarial	REPLETA DISTRIBUIDORA LTDA
Natureza do Livro	Livro Diário
Número de ordem	3
Quantidade total de linhas do arquivo digital	14034
Data de inicio	01/01/2019
Data de término	31/12/2019



Este documento é parte integrante de escrituração cuja autenticação se comprova pelo recibo de número OF.DE.C5.45.2F.8F.C9.8F.FD.7F.72.94.62.5D.A4.00.D8.25.8E.A3-0, nos termos do Decreto nº 8.683/2016.

Este relatório foi gerado pelo Sistema Público de Escrituração Digital – Sped

SITUAÇÃO DO ARQUIVO DA ESCRITURAÇÃO



Nome Empresarial: REPLETA DISTRIBUIDORA LTDA
CNPJ: 26.689.426/0001-96 Nire: 21200950766 Scp:
Período da Escrituração: 01/01/2019 a 31/12/2019
Forma de Escrituração Contábil: Livro Diário
Natureza do Livro: Livro Diário
Identificação do arquivo(hash): 0F.DE.C5.45.2F.8F.C9.8F.FD.7F.72.94.62.5D.A4.00.D8.25.8E.A3-

Consulta Realizada em: 04/05/2020 11:43:54

Resultado da Verificação

A escrituração visualizada é a mesma que se encontra na base de dados do SPED.

Situação Atual

Escrituração com NIRE AUTENTICADA

A escrituração encontra-se na base de dados do Sped e considera-se autenticada nos termos do Decreto nº 1.800/1996, com a alteração dada pelo Decreto nº 8.683/2016. O recibo de entrega constitui a comprovação da autenticação, nos termos do art. 39-B da Lei nº 8.934/1994, sendo dispensada qualquer outra autenticação (art.39-A da Lei nº 8.934/1994).



PREFEITURA MUNICIPAL DE CODÓ

Estado do Maranhão

Secretaria Municipal de Educação

CPL - TRIZIDELA DO VALE

PROC. 2903001/2021

FLS. 149

RUB.

ATESTADO DE CAPACIDADE TÉCNICA

Vinculado ao contrato 001.2018/PMC/MA
Pregão SRP-Nº 053/2017
Processo Administrativo Nº 0427/2018/PMC/MA

Atestamos, a pedido da interessada e para fins de prova, aptidão de desempenho e atestado de execução, que a empresa REPLETA DISTRIBUIDORA LTDA – ME, inscrita no CNPJ sob o nº 26.689.426/0001-98, estabelecida na Avenida Francisco Carlos Jansen, Parque União, Timon/MA, CEP: 62.631-415, prestou serviços à **Secretaria Municipal de Educação do Município de Codó/MA**, CNPJ nº 06.104.863/0001-95, de **Fornecimento de Gêneros Alimentícios, Perecíveis e Não Perecíveis destinados ao Programa Nacional de Alimentação Escolar, com início na data de 02 de fevereiro de 2018, em conformidade com planilha abaixo:**

NÃO PERECÍVEL			
ITEM	DESCRIÇÃO	UNID	QTD
1	AÇÚCAR :Cristal branco, puro e natural, embalado em sacos de polietileno transparente, pacotes de 1 kg. Acondicionados em sacos de 30 kg, com data de fabricação e prazo de validade de no mínimo 06 meses. Isento de matéria terrosa, de parasitas e de detritos animais ou vegetais.	KG	45000
2	ACHOCOLATADO EM PÓ : Instantâneo, contendo os seguintes ingredientes básicos: açúcar, cacau em pó, soro de leite, aroma natural de chocolate, sem corantes artificiais, sem glúten. Embalagem: pacote de 400 gramas em polietileno atóxico, transparente, leitoso ou aluminizado, resistente, acondicionado em caixa de papelão, com data de fabricação e prazo de validade de no mínimo 08 meses.	400 G	51000
3	ARROZ PARBOILIZADO: Longo fino tipo 01, constituído de grãos inteiros com no máximo 14% de umidade, isento de sujidades, materiais estranhos, toxinas, parasitas e larvas, com rendimento após o coção de no mínimo 2,9 vezes. Pacotes transparentes com identificação do produto e peso líquido de 1 Kg, acondicionados em fardos de plástico resistente, de 30 kg, com data de fabricação e prazo de validade de no mínimo 06 meses, a partir da data do recebimento, com registro do Ministério de Agricultura.	KG	45000
4	AVEIA : Em flocos finos de 1ª qualidade, em caixa de 200g.	200 G	27000
5	BISCOITO SALGADO: Tipo "cream cracker". O biscoito deverá ser fabricado a partir de matéria prima sã e limpo, em perfeito estado de conservação sem apresentar excesso de dureza e nem quebradiço. Embalado em saco plástico, pacotes de 400g (3 x 1) acondicionados em caixas de papelão. Prazo de validade de no mínimo 08 meses a partir da data do recebimento.	400 G	27000

MAIS AVANÇOS, MAIS CONQUISTAS

Av. 1º de maio, nº 1836, Centro - CODÓ/MA - CEP 65400-000
Telefones: (99) 3661-1399 / (99) 3661 - 2708 / (99) 3661-1445 / (99) 3661-2068



CARTÓRIO
Autenticação Digital Código: 74731101214764739731-1
Data: 11/01/2021 08:53:38
Valor Total do Ato: R\$ 4,66
Selo Digital Tipo Normal C: AKY94304-239L;



Cartório Azevedo Bastos
Av. Presidente Epitácio Pessoa - 1145
Bairro dos Estado, João Pessoa - PB
(83) 3244-5404 - cartorio@azevedobastos.net.br
<https://azevedobastos.net.br>

Bel. Valber Azevedo dos Miranda Cavalcanti
Tribunal





PREFEITURA MUNICIPAL DE CODÓ

Estado do Maranhão

Secretaria Municipal de Educação

CPL - TRIZIDELA DO VALE

PROCC. 2903001 / 2021

FLS. 150

RUB. _____

6	BISCOITO DOCE: Tipo "Maria", consistência crocante, sem corantes artificiais; embalagem primária em pacotes impermeáveis lacrados com peso líquido de 400g (3 x 1), acondicionados em caixas de papelão. Prazo de validade de no mínimo 08 meses a partir da data do recebimento.	400 G	27000
7	CAFE EM PÓ: Torrado e moído, empacotado à vácuo, pacote de 250g, acondicionado em caixa de papelão. Selo de pureza ABIC.	250 G	900
8	COLORAU : Produto obtido a partir do urucum, sem adição de sal, embalado em pacotes de 100g, acondicionado em fardo de 01 kg. Constar data de fabricação e prazo de validade de no mínimo 06 meses.	100 G	8400
9	ERVILHA : Em conserva, em latas de 300g, acondicionadas em caixas; com data de fabricação e validade.	300 g	7500
10	FARINHA DE MILHO : Em flocos, pré-cozida, embalada em pacote com 500g, acondicionada em fardos de 10 kg. Constar data de fabricação e prazo de validade de no mínimo 06 meses.	500 G	57000
11	FEIJÃO Novo, grão inteiro, aspecto brilhoso, liso, isenta de matéria terrosa, pedras ou corpos estranhos, fungos ou parasitas e livre de umidade; em pacotes de 1 Kg, acondicionados em fardos de 30 kg; data de fabricação e prazo de validade de no mínimo 12 meses, com registro no Ministério da Agricultura.	KG	9000
12	LEITE EM PÓ: Embalagem alumínizada, pacote de 200g, acondicionado em caixas de 50 Kg, com data de fabricação e validade.	200 G	80000
13	MACARRÃO :Fino, tipo espaguete de semolina ou sêmola, com ovos, embalado em pacotes de 500g, acondicionado em fardo de 10 kg, com data de fabricação e prazo de validade de no mínimo 06 meses. Fabricado a partir de matérias-primas sãs e limpas, isentas de matéria terrosa e parasita.	PCT	40000
14	MARGARINA VEGETAL: Cremosa, com sal, no mínimo 65% de lipídeos e 0% de gorduras trans, embalada em potes de plástico de 250g, enriquecida de vitaminas; apresentação, aspecto, cheiro, sabor e cor peculiares, isenta de ranço e de bolores; embalagem primária com identificação do produto, especificação dos ingredientes, informação nutricional, prazo de validade, peso líquido e rotulagem de acordo com a legislação.	250g	15000
15	MILHO VERDE: Em conserva, em latas de 300g, acondicionadas em caixas; com data de fabricação e validade.	300g	7500
16	ÓLEO VEGETAL : Refinado, obtido de matéria prima vegetal, isento de substâncias transgênicas à sua composição. Aspecto límpido e isento de impurezas, cor e odor característicos; garrafas plásticas transparentes de 900 ml, acondicionado em caixas com 20 unidades; data de fabricação e prazo de validade de no mínimo 12 meses.	900 ml	10500
17	SAL: Refinado, iodado, com granulação uniforme e com cristais brancos, não pegajoso ou empedrado, embalado em pacotes de 01 Kg, acondicionados em fardos de 30 kg. Embalagem com data de validade.	KG	3600
18	SARDINHA: Em lata, acondicionada em lata de 125g, cor e odor característicos, livre de contaminação física, química ou biológica, acondicionado em caixas com 50 unidades; data de fabricação e prazo de validade de no mínimo 12 meses.	125 g	21000
19	VINAGRE DE VINHO TINTO: Com acidez mínima de 4%, garrafa plástica com 500 ml, acondicionado em caixa de papelão com 12 unidades.	500 ml	4800
20	COCO RALADO: Acondicionado em embalagem alumínizada, pacote de 100 g, branco, característico adocicado, sem sabores estranhos, nem ácido, amargo ou outros defeitos. Prazo de validade 06 meses a partir do recebimento.	100g	18000
21	MILHO PARA MINGAU : Embalagem transparente, pacote de 500g, acondicionado em caixas de 10 kg, com data de validade.	500g	18000

MAIS AVANÇOS, MAIS CONQUISTAS

Av. 1º de maio, nº 1836, Centro - CODÓ/MA - CEP 65400-000
Telefones: (99) 3661-1399 / (99) 3661 - 2708 / (99) 3661-1445 / (99) 3661-2068



CARTÓRIO Autenticação Digital Código: 74731101214764739731-2
Data: 11/01/2021 08:53:39
Valor Total do Ato: R\$ 4,66
Selo Digital Tipo Normal C: AKY94305-NXFU;



Cartório Azevedo Bastos
Av. Presidente Epitácio Pessoa - 1145
Bairro dos Estados, João Pessoa - PB
(83) 3244-5404 - cartorio@azevedobastos.net.br
https://azevedobastos.net.br

Bel. Valber Azevedo de Miranda Cavalcanti
Titular

TJPB



Documento Autenticado Digitalmente em acordo com os artigos 1º, 3º e 7º, inc. V, 8º, 41 e 52 da Lei Federal 8.935/1994 e Art. 6º, Inc. XII da Lei Estadual 8.721/2008 autenticado a presente imagem digitalizada, reprodução fiel no documento apresentado e conferido neste ato. O referido é verdade. Dou, 11, de Janeiro de 2021. Confira os dados do ato em: https://selogicial.pb.gov.br ou https://azevedobastos.net.br/documento/74731101214764739731-2



PREFEITURA MUNICIPAL DE CODÓ - TRIZIDELA DO VALE

Estado do Maranhão

Secretaria Municipal de Educação

PROC. 2403001 / 20 21
FLS. 151

RUB. _____

22	TEMPERÃO: A base de: alho, sal, cebola, salsa, coentro e outros ingredientes mencionados em embalagem. Pote plástico de 0,30 ou 1 kg, validade mínima de 06 meses na data da entrega.	300g	12000
23	EXTRATO DE TOMATE: Em polpa uniforme, em embalagens de 190g, acondicionadas em caixas com data de fabricação e validade.	190g	10500
24	ALHO : Aparência fresca e sã, colhidos ao atingir o grau de evolução completo e perfeito estado de desenvolvimento. Isento de danos e defeitos de natureza física ou mecânica, terra aderente, sujidades, parasitas e larvas e defensivos agrícolas. Pacote de 0,50 ou 1 kg, validade mínima de 06 meses na data da entrega.	KG	1200
25	MAISENA: As embalagens individuais devem estar em bom estado de conservação, livre de sujidade e ré embaladas em caixa de papelão íntegra. Prazo de validade de no mínimo 06 meses a partir da entrega do produto. Caixa com 200g.	200g	12000
26	FARINHA LACTEA Bebida Láctea sabor frutas vermelhas ou morango. O pó para o preparo da bebida deve ser preparado com ingredientes sãos e limpos e de 1ª qualidade. Ingredientes: açúcar, leite em pó, corante natural INS 120 (carmim). Composição nutricional mínima 14,5g/% de proteína, 4g/% de lipídios, 71g/% carboidratos, com o máximo de 2,5% de umidade.	400G	30000

Registramos, ainda, que as prestações dos serviços acima referidos apresentaram bom desempenho operacional, tendo a empresa cumprido fielmente com suas obrigações, nada constando que a desabone técnica e comercialmente, até a presente data.

Codó/MA, em 04 de Dezembro de 2018.

PAULO ROBERTO ROMA BUZAR
Secretário Municipal de Educação/PMC/MA

MARY INNYS DE ALECAR HISSA ARAÚJO
Coordenadora da Alimentação Escolar/PMC/MA

MARÍLIA GABRIELA SILVA BARBOSA
Responsável Técnico
CRN:3367

Recibo de entrega (por AUTENTICIDADE, código verificador) (até 05 assinaturas) indicadas em Marília Gabriel Silva Barbosa

Codó/MA, 22/12/2018

Paulo Roberto Roma Buzar
Secretário Municipal de Educação

Mary Innys de Alecar Hissa Araújo
Coordenadora da Alimentação Escolar

Marília Gabriela Silva Barbosa
Responsável Técnico

000031515807

Selo de Fiscalização
Poder Judiciário
Tribunal de Justiça do Maranhão
Cartório de Registro de Firma

Recibo de entrega (por AUTENTICIDADE, código verificador) (até 05 assinaturas) indicadas em Marília Gabriel Silva Barbosa

Codó/MA, 22/12/2018

Paulo Roberto Roma Buzar
Secretário Municipal de Educação

Mary Innys de Alecar Hissa Araújo
Coordenadora da Alimentação Escolar

Marília Gabriela Silva Barbosa
Responsável Técnico

000031515808

Selo de Fiscalização
Poder Judiciário
Tribunal de Justiça do Maranhão
Cartório de Registro de Firma

MAIS AVANÇOS, MAIS CONQUISTAS
Av. 1º de maio, nº 1836, Centro - CODÓ/MA - CEP 65400-000
Telefones: (99) 3661-1399 / (99) 3661 - 2708 / (99) 3661-1445 / (99) 3661-2068



CARTÓRIO Autenticação Digital Código: 74731101214764739731-3
Data: 11/01/2021 08:53:39
Valor Total do Ato: R\$ 4,66
Selo Digital Tipo Normal C: AKY94306-1N59;



Cartório Azevêdo Bastos
Av. Presidente Epitácio Pessoa - 1145
Bairro dos Estados, João Pessoa - PB
(83) 3244-5404 - cartorio@azevedobastos.net.br
https://azevedobastos.net.br

Bel. Válber Azevêdo de Miranda Cavalcanti
Titular

TJPB



Documento Autenticado Digitalmente de acordo com os artigos 1º, 3º e 7º, inc. V 8º, 41 e 52 da Lei Federal 8.935/1994 e Art. 6º, Inc. XII da Lei Estadual 8.721/2008 autenticado a presença imagem digitalizada, reprodução fiel do documento apresentado, conferido neste ato. O referido é verdade. Dou fé. Confira os dados do ato em: https://br.scribble.com.br/documento/74731101214764739731-3

CPL - TRIZIDELA DO VALE
PROC. 2403001 / 20 21
FLS. 152
RUB. _____



2º OFÍCIO EXTRAJUDICIAL

Reconheço firma de Roberto Romão



em _____ de _____ de _____
22 JAN 2019

Livia de Oliveira Ayub Alves
Tabelião
() Rosana Maria Penha Saade
Tabelião/Oficiala Substituta
() Ramunda Nonata Batista Macie
Escrivente



CARTÓRIO Autenticação Digital Código: 74731101214764739731-4
Data: 11/01/2021 08:53:39
Valor Total do Ato: R\$ 4,66
Selo Digital Tipo Normal C: AKY94307-9LAX;



Cartório Azevêdo Bastos
Av. Presidente Epitácio Pessoa - 1145
Bairro dos Estados, João Pessoa - PB
(83) 3244-5404 - cartorio@azevedobastos.net.br
<https://azevedobastos.net.br>

Bel. Valber Azevêdo de Miranda Cavalcanti
Tutor



Documento Autenticado Digitalmente de acordo com os artigos 1º, 3º e 7º inc. V, 8º, 41 e 52 da Lei Federal 8.935/1994 e Art. 6º Inc. XII da Lei Estadual 8.721/2008 e Resolução 8.721/2008 do Conselho do Poder Judiciário do Maranhão. Reprodução fiel do documento apresentado e conferido neste ato. O referido é verdade. Dou fé.

CPL - TRIZIDEIA DO VALE
PROC. 2903001 / 2021
FLS. 153
RUB. _____

REPÚBLICA FEDERATIVA DO BRASIL
ESTADO DA PARAÍBA
CARTÓRIO AZEVEDO BASTOS
FUNDADO EM 1888

PRIMEIRO REGISTRO CIVIL DE NASCIMENTO E ÓBITOS E PRIVATIVO DE CASAMENTOS, INTERDIÇÕES E TUTELAS DA COMARCA DE JOÃO PESSOA

Av. Epitácio Pessoa, 1145 Bairro dos Estados 58030-00, João Pessoa PB
Tel.: (83) 3244-5404 / Fax: (83) 3244-5484
http://www.azevedobastos.not.br
E-mail: cartorio@azevedobastos.not.br



DECLARAÇÃO DE SERVIÇO DE AUTENTICAÇÃO DIGITAL

O Bel. Válber Azevêdo de Miranda Cavalcanti, Oficial do Primeiro Registro Civil de Nascimentos e Óbitos e Privativo de Casamentos, Interdições e Tutelas com atribuição de autenticar e reconhecer firmas da Comarca de João Pessoa Capital do Estado da Paraíba, em virtude de Lei, etc...

DECLARA para os devidos fins de direito que, o documento em anexo identificado individualmente em cada Código de Autenticação Digital¹ ou na referida sequência, foi autenticado de acordo com as Legislações e normas vigentes².

DECLARO ainda que, para garantir transparência e segurança jurídica de todos os atos oriundos da atividade Notarial e Registral no Estado da Paraíba, foi instituído pela Lei Nº 10.132, de 06 de novembro de 2013, a aplicação obrigatória de um Selo Digital de Fiscalização Extrajudicial em todos os atos de notas e registro, composto de um código único (por exemplo: Selo Digital: ABC12345-X1X2) e dessa forma, cada autenticação processada pela nossa intervenção pode ser verificada e confirmada tantas vezes quanto for necessário através do site do Tribunal de Justiça do Estado da Paraíba, endereço <https://corregedoria.tjpb.jus.br/selo-digital/>

A autenticação digital do documento faz prova de que, na data e hora em que ela foi realizada, a empresa REPLETA DISTRIBUIDORA LTDA tinha posse de um documento com as mesmas características que foram reproduzidas na cópia autenticada, sendo da empresa REPLETA DISTRIBUIDORA LTDA a responsabilidade, única e exclusiva, pela idoneidade do documento apresentado a este Cartório.

Esta DECLARAÇÃO foi emitida em **11/01/2021 17:47:43 (hora local)** através do sistema de autenticação digital do Cartório Azevedo Bastos, de acordo com o Art. 1º, 10º e seus §§ 1º e 2º da MP 2200/2001, como também, o documento eletrônico autenticado contendo o Certificado Digital do titular do Cartório Azevedo Bastos, poderá ser solicitado diretamente a empresa **REPLETA DISTRIBUIDORA LTDA** ou ao Cartório pelo endereço de e-mail autentica@azevedobastos.not.br

Para informações mais detalhadas deste ato, acesse o site <https://autdigital.azevedobastos.not.br> e informe o *Código de Autenticação Digital*.

Esta Declaração é válida por **tempo indeterminado** e está disponível para consulta em nosso site.

¹**Código de Autenticação Digital:** 74731101214764739731-1 a 74731101214764739731-4

²**Legislações Vigentes:** Lei Federal nº 8.935/94, Lei Federal nº 10.406/2002, Medida Provisória nº 2200/2001, Lei Federal nº 13.105/2015, Lei Estadual nº 8.721/2008, Lei Estadual nº 10.132/2013 e Provimento CGJ Nº 003/2014.

O referido é verdade, dou fé.

CHAVE DIGITAL

00005b1d734fd94f057f2d69fe6bc05b4cbea34dd3c51f4f5f395619026cc16c1e6b1bc13648a55c93e6ea216aac4ed1e18c72f6a416243ec459344b458f584630d0da2f0929084d504baaec38fe28cd



Presidência da República
Casa Civil
Medida Provisória Nº 2.200-2,
de 24 de agosto de 2001.



CPL - TRIZIDELA DO VALE
 PROC. 2903001 / 20 21
 FL. 154
 RUB.

RECEBEMOS DE REPLETA DISTRIBUIDORA LTDA - ME OS PRODUTOS, SERVIÇOS CONSTANTES DA NOTA FISCAL INDICADO AO LADO
 EMISSÃO: 21/11/2018 - DEST. / R.F.M.L. MUNICÍPIO DE CODO - VALOR TOTAL: R\$ 62.232,06

DATA DE RECEBIMENTO IDENTIFICAÇÃO E ASSINATURA DO RECEBEDOR

NF-e Nº 000000227 SÉRIE 001

IDENTIFICAÇÃO DO EMITENTE

REPLETA DISTRIBUIDORA LTDA - ME

AV FRANCISCO CARLOS JANSEN, 812B - PARQUE UNIAO - CEP:65631-415 - TIMON - MA
 TEL:

DANFE
 DOCUMENTO AUXILIAR DA NOTA FISCAL ELETRÔNICA

0 - ENTRADA 1 - SAÍDA

Nº 000000227 FL. 1 / 1 SÉRIE 001

CHAVE DE ACESSO: 2118 1126 6894 2600 0198 5500 1000 0002 2710 0000 2277

Consulta de autenticidade no portal nacional da NF-e
 www.nfe.fazenda.gov.br/portal
 ou no site da Sefaz Autorizadora

NATUREZA DE OPERAÇÃO: VENDA DE MERCADORIA ADQUIRIDA OU RECEBIDA DE TERCEIRO

PROTÓCOLO DE AUTORIZAÇÃO DE USO: 421180025134009 21/11/2018 16:07:33

INSCRIÇÃO ESTADUAL: 125106556 INSCRIÇÃO ESTADUAL DO SUBST. TRIB. CNPJ / CPF: 26.689.426.0001-98

DESTINATÁRIO / REMETENTE

NOME RAZÃO SOCIAL: MUNICÍPIO DE CODO

CNPJ / CPF: 06.104.863/0001-95 DATA DA EMISSÃO: 21/11/2018

ENDEREÇO: PC FERREIRA BAYMA, 538, - BAIRRO / DISTRITO: CENTRO CEP: 65400-000 DATA SAÍDA / ENTRADA: 21/11/2018

MUNICÍPIO: Codo FONE / FAX: UF: MA INSCRIÇÃO ESTADUAL: HORA DA SAÍDA:

CALCULO DO IMPOSTO

BASE DE CALCULO DO ICMS	VALOR DO ICMS	BASE CALC. ICMS SUBST.	VALOR DO ICMS SUBST.	VALOR TOTAL DOS PRODUTOS
47.693,00	6.848,64	0,00	0,00	62.232,06
VALOR DO FRETE	VALOR DO SEGURO	DESCONTO	OUTRAS DESP. ACESS.	VALOR DO IPI
0,00	0,00	0,00	0,00	0,00
VALOR TOTAL DA NOTA				62.232,06

TRANSPORTADOR / VOLUMES TRANSPORTADOS

RAZÃO SOCIAL: RAIMUNDO OTAVIO LIMA FRETE POR CONTA: i - DESTINATARIO

CODIGO ANTT: PLACA DO VEICULO: UF: MA CNPJ / CPF: 343.215.513-15

ENDEREÇO: *** MUNICÍPIO: INSCRIÇÃO ESTADUAL:

QUANTIDADE: 12849 ESPECIE: VOLUMES MARCA: VARIADAS PESO BRUTO: 12.500,000 PESO LIQUIDO: 12.000,000

DADOS DO PRODUTO / SERVIÇOS

CÓDIGO DO PROD. / SERV.	DESCRIÇÃO DO PRODUTO / SERVIÇO	NCM / SH	CST	CFOP	UNID.	QUANT.	VALOR UNITÁRIO	VALOR DESCONTO	VALOR LIQUIDO	BASE CALC. ICMS	VALOR ICMS	VALOR IPI	ALÍQUOTAS ICMS IPI
9569	ACUCAR 1 KG	17019900	060	5403	KG	2.000,00	3,56	0,00	7.120,00	0,00	0,00	0,00	0,00
1	ACHOCOLATADO EM PO	18069000	000	5102	PCT	2.000,00	7,17	0,00	14.340,00	14.340,00	2.581,20	0,00	18,00
16	ARROZ TIPO 1 - 1K	10063021	000	5102	KG	2.000,00	3,76	0,00	7.520,00	7.520,00	902,40	0,00	12,00
23	AVEIA EM FLOCOS 200G	11041200	000	5102	PCT	1.000,00	4,35	0,00	4.350,00	4.350,00	783,00	0,00	18,00
8315	BISCOITO DOCE 400GR 3 X 1	19059020	060	5403	PCT	1.249,00	5,94	0,00	7.419,06	0,00	0,00	0,00	0,00
31	COLORAU 100G	21039021	000	5102	PCT	100,00	0,68	0,00	68,00	68,00	12,24	0,00	18,00
02	FLOCAO PRE-COZIDO 500G	11041900	000	5102	PCT	1.500,00	2,29	0,00	3.435,00	3.435,00	412,20	0,00	12,00
72	FEIJAO 1KG	07133398	000	5102	KG	1.000,00	6,10	0,00	6.100,00	6.100,00	732,00	0,00	12,00
2261	LEITE EM PO 200G	04022110	000	5102	UN	2.000,00	5,94	0,00	11.880,00	11.880,00	1.425,60	0,00	12,00

DADOS ADICIONAIS

INFORMAÇÕES COMPLEMENTARES: DADOS BANCARIOS - AGENCIA 2726-X CONTA CORRENTE 46.125-3 BANCO DO BRASIL - AGENCIA TIMON - MA. REPLETA DISTRIBUIDORA LTDA - FORNECIMENTO PARCIAL - PREGAO - 053/2017 - CONTRATO - N 001.2018/PMC/MA

RESERVADO AO FISCO



PREFEITURA MUNICIPAL DE CODÓ

Estado do Maranhão

Secretaria Municipal de Educação

CPL - TRIZIDELA DO VALE

PRCC. 2903001 / 20 21

FLS. 155

RUB.

CONTRATO ADMINISTRATIVO

**CONTRATO Nº 001.2018/PMC/MA – PREGÃO SRP Nº 053/2017/PMB/MA
PROCESSO ADMINISTRATIVO Nº 0427/2018/PMC/MA**

A PREFEITURA MUNICIPAL DE CODÓ, com sede Praça Ferreira Bayma 538 – Codó/MA – CEP 65400-000, inscrita no CNPJ (MF) sob o nº 06.104.863/0001-95, consoante com SECRETARIA MUNICIPAL DE EDUCAÇÃO, CIÊNCIAS, TECNOLOGIA E INOVAÇÃO, neste ato denominada CONTRATANTE, com sede na Avenida 1º de Maio, nº 1836, Bairro: Centro, Codó/MA, representada pelo Sr. Paulo Roberto Roma Buzar, SECRETÁRIO MUNICIPAL DE EDUCAÇÃO, CIÊNCIAS, TECNOLOGIA E INOVAÇÃO, portador da Cédula de Identidade nº 051714562014-7 SSP/MA e do CPF nº 250.925.023-04 e de outro lado a firma REPLETA DISTRIBUIDORA LTDA – ME, inscrita no CNPJ (MF) sob o nº 26.689.426/0001-98, estabelecida na Avenida Francisco Carlos Jansen, Parque União, Timon/MA, CEP: 62.631-415, doravante denominada simplesmente CONTRATADA, neste ato representada pelo Sr. SAVIO BARBOSA DE SOUSA, residente na Rua Noé Fortes, nº 400, Uruguai, Teresina/PI, CEP: 64.073-046, portador do CPF nº 952.747.403-59, tem entre si justo e avençado, e celebram o presente Instrumento, do qual são partes integrantes o Edital do Pregão Presencial SRP nº 053/2017 e a proposta apresentada pela CONTRATADA, sujeitando-se CONTRATANTE e CONTRATADA às normas disciplinares da Lei nº 10.520/02 e da Lei nº 8.666/93, mediante as cláusulas que se seguem:

CLÁUSULA PRIMEIRA - DO OBJETO

1. O presente Contrato tem como objeto Contratação de Empresa para Fornecimento de Gêneros Alimentícios, Perecíveis e Não Perecíveis destinados ao Programa Nacional de Alimentação Escolar (PNAE), junto a Secretara Municipal de Educação, Ciências, Tecnologia e Inovação do Município de Codó/MA.

ITEM	DESCRIÇÃO	UNID	QTD.	UNIT	TOTAL	MARCA
1	AÇUCAR :Cristal branco, puro e natural, embalado em sacos de polietileno transparente, pacotes de 1 kg. Acondicionados em sacos de 30 kg, com data de fabricação e prazo de validade de no mínimo 06 meses. Isento de matéria terrosa, de parasitas e de detritos animais ou vegetais.	KG	45000	RS 3,56	RS 160.200,00	CRISTAL

MAIS AVANÇOS, MAIS CONQUISTAS

Av. 1º de maio, nº 1836, Centro – CODÓ/MA – CEP 65400-000
Telefones: (99) 3661-1399 / (99) 3661 – 2708 / (99) 3661-1443 / (99) 3661-2068



PREFEITURA MUNICIPAL DE CODÓ

Estado do Maranhão

Secretaria Municipal de Educação CPL - TRIZIDELA DO VALE

PROC. 2403001 / 20.21

FLS. 156

RUB.

2	ACHOCOLATADO EM PÓ : Instantâneo, contendo os seguintes ingredientes básicos: açúcar, cacau em pó, soro de leite, aroma natural de chocolate, sem corantes artificiais, sem glúten. Embalagem: pacote de 400 gramas em polietileno atóxico, transparente, leitosa ou aluminizada, resistente, acondicionado em caixa de papelão, com data de fabricação e prazo de validade de no mínimo 08 meses.	400 G	51000	R\$ 7,17	RS 365.670,00	VALE +
3	ARROZ PARBOILIZADO: Longo fino tipo 01, constituído de grãos inteiros com no máximo 14% de umidade, isento de sujidades, materiais estranhos, toxinas, parasitas e larvas, com rendimento após o cozimento de no mínimo 2,9 vezes. Pacotes transparentes com identificação do produto e peso líquido de 1 Kg, acondicionados em fardos de plástico resistente, de 30 kg, com data de fabricação e prazo de validade de no mínimo 06 meses, a partir da data do recebimento, com registro do Ministério de Agricultura.	KG	45000	R\$ 3,76	RS 169.200,00	PRINCESA
4	AVEIA : Em flocos finos de 1ª qualidade, em caixa de 200g.	200 G	27000	R\$ 4,35	RS 117.450,00	QUAKER
5	BISCOITO SALGADO: Tipo "cream cracker". O biscoito deverá ser fabricado a partir de matéria prima sã e limpa, em perfeito estado de conservação sem apresentar excesso de dureza e nem quebradiço. Embalado em saco plástico, pacotes de 400g (3 x 1) acondicionados em caixas de papelão. Prazo de validade de no mínimo 08 meses a partir da data do recebimento.	400 G	27000	R\$ 3,98	RS 107.460,00	TRIUNFO
6	BISCOITO DOCE: Tipo "Maria", consistência crocante, sem corantes artificiais; embalagem primária em pacotes impermeáveis lacrados com peso líquido de 400g (3 x 1), acondicionados em caixas de papelão. Prazo de validade de no mínimo 08 meses a partir da data do recebimento.	400 G	27000	R\$ 5,94	RS 160.380,00	MABEL
7	CAFÉ EM PÓ: Torrado e moído, empacotado à vácuo, pacote de 250g, acondicionado em caixa de papelão. Selo de pureza ABIC.	250 G	900	R\$ 6,26	RS 5.634,00	DO REINO

MAIS AVANÇOS, MAIS CONQUISTAS

Av. 1º de maio, nº 1836, Centro - CODÓ/MA - CEP 65400-000
Telefones: (99) 3661-1399 / (99) 3661 - 2708 / (99) 3661-1445 / (99) 3661-2068



PREFEITURA MUNICIPAL DE CODÓ

Estado do Maranhão

Secretaria Municipal de Educação

CP. TRIZIDELA DO VALE
PROC. 2903001 / 20 21
FLS. 157

8	COLORAU : Produto obtido a partir do urucum, sem adição de sal, embalado em pacotes de 100g, acondicionado em fardo de 01 kg. Constar data de fabricação e prazo de validade de no mínimo 06 meses.	100 G	8400	RS 0,68	RS 5.712,00	DO REINO
9	ERVILHA : Em conserva, em latas de 300g, acondicionadas em caixas, com data de fabricação e validade.	300 g	7500	RS 2,21	RS 16.575,00	QUERO
10	FARINHA DE MILHO : Em flocos, pré-cozida, embalada em pacote com 500g, acondicionada em fardos de 10 kg. Constar data de fabricação e prazo de validade de no mínimo 06 meses.	500 G	57000	RS 2,29	RS 130.530,00	MARATA
11	FEIJÃO Novo, grão inteiro, aspecto brilhoso, liso, isenta de matéria terrosa, pedras ou corpos estranhos, fungos ou parasitas e livre de umidade; em pacotes de 1 Kg, acondicionados em fardos de 30 kg; data de fabricação e prazo de validade de no mínimo 12 meses, com registro no Ministério da Agricultura.	KG	9000	RS 6,10	RS 54.900,00	QUERO
12	LEITE EM PÓ: Embalagem aluminizada, pacote de 200g, acondicionado em caixas de 50 Kg, com data de fabricação e validade.	200 G	80000	RS 5,94	RS 475.200,00	ITALAC
13	MACARRÃO :Fino, tipo espaguete de semolina ou sêmola, com ovos, embalado em pacotes de 500g, acondicionado em fardo de 10 kg, com data de fabricação e prazo de validade de no mínimo 06 meses. Fabricado a partir de matérias-primas sãs e limpas, isentas de matéria terrosa e parasita.	PCT	40000	RS 3,45	RS 138.000,00	FORTALEZA
14	MARGARINA VEGETAL: Cremosa, com sal, no mínimo 65% de lipídeos e 0% de gorduras trans, embalada em potes de plástico de 250g, enriquecida de vitaminas; apresentação, aspecto, cheiro, sabor e cor peculiares, isenta de ranço e de bolores; embalagem primária com identificação do produto, especificação dos ingredientes, informação nutricional, prazo de validade, peso líquido e rotulagem de acordo com a legislação.	250g	15000	RS 2,25	RS 33.750,00	PRIMOR
15	MILHO VERDE: Em conserva, em latas de 300g, acondicionadas em	300g	7500	RS 2,13	RS 15.975,00	QUERO

MAIS AVANÇOS, MAIS CONQUISTAS

Av. 1º de maio, nº 1836, Centro – CODÓ/MA – CEP 65400-000
Telefones: (99) 3661-1399 / (99) 3661 – 2708 / (99) 3661-1445 / (99) 3661-2068



PREFEITURA MUNICIPAL DE CODÓ

Estado do Maranhão

Secretaria Municipal de Educação

CPL - TRIZIDELA DO VALE
PRC. 2003001 / 20 21
FLS. 158
RUB. K

	caixas; com data de fabricação e validade.					
16	OLEO VEGETAL : Refinado, obtido de matéria prima vegetal, isento de substâncias transgênicas à sua composição. Aspecto límpido e isento de impurezas, cor e odor característicos; garrafas plásticas transparentes de 900 ml. acondicionado em caixas com 20 unidades; data de fabricação e prazo de validade de no mínimo 12 meses.	900 ml	10500	R\$ 5,63	R\$ 59.115,00	LIZA
17	SAL: Refinado, iodado, com granulação uniforme e com cristais brancos, não pegajoso ou empedrado, embalado em pacotes de 01 Kg, acondicionados em fardos de 30 kg. Embalagem com data de validade.	KG	3600	R\$ 0,85	R\$ 3.060,00	LEBRE
18	SARDINHA: Em lata, acondicionada em lata de 125g, cor e odor característicos, livre de contaminação física, química ou biológica, acondicionado em caixas com 50 unidades; data de fabricação e prazo de validade de no mínimo 12 meses.	125 g	21000	R\$ 2,97	R\$ 62.370,00	GOMES DA COSTA
19	VINAGRE DE VINHO TINTO: Com acidez mínima de 4%, garrafa plástica com 500 ml, acondicionado em caixa de papelão com 12 unidades.	500 ml	4800	R\$ 1,80	R\$ 8.640,00	CASTELO
20	COCO RALADO: Acondicionado em embalagem aluminizado, pacote de 100 g, branco, característico adocicado, sem sabores estranhos, nem ácido, amargo ou outros defeitos. Prazo de validade 06 meses a partir do recebimento.	100g	18000	R\$ 3,02	R\$ 54.360,00	SOCOCO
21	MILHO PARA MINGAU : Embalagem transparente, pacote de 500g, acondicionado em caixas de 10 kg, com data de validade.	500g	18000	R\$ 3,20	R\$ 57.600,00	YORK
22	TEMPERÃO: A base de: alho, sal, cebola, salsa, coentro e outros ingredientes mencionados em embalagem. Pote plástico de 0,30 ou 1 kg. validade mínima de 06 meses na data da entrega.	300g	12000	R\$ 0,97	R\$ 11.640,00	ORUAM
23	EXTRATO DE TOMATE: Em polpa uniforme, em embalagens de 190g, acondicionadas em caixas com data de fabricação e validade.	190g	10500	R\$ 1,94	R\$ 20.370,00	QUERO

MAIS AVANÇOS, MAIS CONQUISTAS

Av. 1º de maio, nº 1836, Centro - CODÓ/MA - CEP 65400-000
Telefones: (99) 3661-1399 / (99) 3661 - 2708 / (99) 3661-1445 / (99) 3661-2068

3



PREFEITURA MUNICIPAL DE CODÓ

Estado do Maranhão

Secretaria Municipal de Educação - **GPL - TRIZIDELA DO VALE**

PROC. 2903001 / 20 21
FLS. 159

RUB.

24	ALHO: Aparência fresca e sã, colhidos ao atingir o grau de evolução completo e perfeito estado de desenvolvimento. Isento de danos e defeitos de natureza física ou mecânica, terra aderente, sujidades, parasitas e larvas e defensivos agrícolas. Pacote de 0,50 ou 1 kg. validade mínima de 06 meses na data da entrega.	KG	1200	R\$ 30,05	R\$ 36.060,00	IN NATUTA
25	MAISENA: As embalagens individuais devem estar em bom estado de conservação, livre de sujidade e ré embaladas em caixa de papelão íntegra. Prazo de validade de no mínimo 06 meses a partir da entrega do produto. Caixa com 200g.	200g	12000	R\$ 3,71	R\$ 44.520,00	DURYEIA
26	FARINHA LACTEA Bebida Láctea sabor frutas vermelhas ou morango. O pó para o preparo da bebida deve ser preparado com ingredientes sãos e limpos e de 1ª qualidade. Ingredientes: açúcar, leite em pó, corante natural INS 120 (carmim). Composição nutricional mínima 14,5g/% de proteína, 4g/% de lipídios, 71g/% carboidratos, com o máximo de 2,5% de umidade.	400G	30000	R\$ 5,52	R\$ 165.600,00	NESTLE
PROTEÍNA ANIMAL						
27	CARNE BOVINA CONGELADA – MÚSCULO: Carne Bovina moída congelada – músculo - com no máximo 3% de água, 10% de gordura, e 3% aponevroses cor própria sem manchas esverdeadas, cheiro e sabor próprio, com ausência de parasitas e larvas, deve ser isenta de cartilagens e de ossos. Embalagem atóxica em filme de PVC transparente ou saco plástico transparente, flexível e resistente, que garanta a integridade do produto até o momento do consumo, acondicionados em caixas lacradas de 10 kg, em pacotes de 1 kg. Na embalagem devem constar dados de identificação e informações nutricionais do produto, validade mínima de 30 dias a partir da data da entrega, nº do registro no SIF, SIE ou SIM.	KG	30000	R\$ 10,20	R\$ 306.000,00	FRIO BOM

MAIS AVANÇOS, MAIS CONQUISTAS

Av. 1º de maio, nº 1836, Centro – CODÓ/MA – CEP 65400-000
Telefones: (99) 3661-1399 / (99) 3661 – 2708 / (99) 3661-1445 / (99) 3661-2068



PREFEITURA MUNICIPAL DE CODÓ

Estado do Maranhão

Secretaria Municipal de Educação

CPL - TRIZIDELA DO VALE

PROC. 2903001 / 20.21

FLS. 160

RUB.

28	CARNE BOVINA ACÉM OU MÚSCULO: Congelada em peças, com no máximo 3% de água, 10% de gordura e 3% aponevroses, cor própria sem manchas esverdeadas, cheiro e sabor próprio, com ausência de parasitas e larvas, deve ser de cartilagens. Embalagem a vácuo, em saco plástico transparente e atóxico, flexível e resistente, que garanta integridade do produto até o momento do consumo. Em pacotes de 1 kg, acondicionados em caixas lacradas de 10 kg. Na embalagem devem constar dados de identificação e informações nutricionais do produto, validade mínima de 30 dias a partir da data da entrega, nº do registro no SIF, SIE ou SIM.	KG	30000	R\$ 11,82	R\$ 354.600,00	FRIO BOM
29	FIGADO BOVINO: Tipo viscera, congelado, sem excessos de gorduras, cartilagens e aponevroses. Características adicionais: firme, não pegajoso, isento de manchas esverdeadas, com aspecto, cor, cheiro e sabor próprios, validade mínima de 180 dias. 1ª qualidade, embalagem em filme de PVC transparente, ou saco plástico transparente, em pacotes de 2kg, contendo identificação do produto, marca do fabricante, prazo de validade, data de fabricação, marcas e carimbos oficiais, de acordo com as portarias do Ministério da Agricultura e DSPOA.	KG	15000	R\$ 14,93	R\$ 223.950,00	FRIO BOM
30	FRANGO (PEITO): Congelado, com adição de água de no máximo 6%, aspecto próprio, não amolecido, e nem pegajoso, cor própria sem manchas esverdeadas, cheiro e sabor próprio, com ausência de sujidades, parasitas e larvas. Embalagem em saco de polietileno transparente, atóxico, limpo, não violado, resistente, que garanta a integridade do produto até o momento do consumo. contendo pacotes de 1 kg, acondicionados em caixas lacradas com 10kg. Deverá constar na embalagem dados de identificação, informação nutricional data de validade, quantidade do produto, nº do registro no SIF, SIE ou SIM, com	KG	60000	R\$ 10,31	R\$ 618.600,00	FRIO BOM

MAIS AVANÇOS, MAIS CONQUISTAS

Av. 1º de maio, nº 1836, Centro - CODÓ/MA - CEP 65400-000
Telefones: (99) 3661-1399 / (99) 3661 - 2708 / (99) 3661-1445 / (99) 3661-2068



PREFEITURA MUNICIPAL DE CODÓ

Estado do Maranhão

Secretaria Municipal de Educação

CPL - TRIZIDELA DO VALE

PROC. 2903901 / 2021

FLS. 161

RUB. ✓

	prazo de validade mínimo de 30 dias a partir da data de entrega.					
31	SALSICHA : 1ª qualidade, congelada, aspecto próprio, não amolecido e nem pegajosa, cor própria sem manchas esverdeadas, cheiro e sabor próprio, com ausência de sujidades, parasitas e larvas. Embalagem em saco polietileno transparente, atóxico, limpo, não violado, resistente, que garanta a integridade do produto até o momento do consumo, contendo pacotes de 3 kg. Deverá constar na embalagem dados de identificação, procedência, informações nutricionais, nº de lote, data de validade, quantidade do produto, nº do registro no SIF, SIE ou SIM, com prazo de validade mínimo de 30 dias a partir da data de entrega.	KG	12000	R\$ 6,57	R\$ 78.840,00	FRIO BOM
HORTIFRUTI - GRANJEIROS						
32	OVO DE GALINHA: Sem rachaduras, tamanho médio, com peso de aproximadamente 60g, embalagem em lâminas de papelão forte, inodoros e secos, em caixilhos ou divisórios celulares para 30 unidades com certificação.	CART.	2000	R\$ 16,17	R\$ 32.340,00	GRANJA
33	BATATA INGESA: De 1ª qualidade, íntegra e fresca, sem ruptura, tamanho médio, acondicionadas em sacos de polietileno frestado, com etiqueta de pesagem de acordo com o solicitado pela SEMED.	KG	9000	R\$ 5,77	R\$ 51.930,00	IN NATURA

MAIS AVANÇOS, MAIS CONQUISTAS

Av. 1º de maio, nº 1936, Centro - CODÓ/MA - CEP 65400-000

Telefones: (99) 3661-1399 / (99) 3661 - 2708 / (99) 3661-1445 / (99) 3661-2068



PREFEITURA MUNICIPAL DE CODÓ

Estado do Maranhão

Secretaria Municipal de Educação CPL - TRIZIDELA DO VALE

PRCC. 2903001 / 20.21

FLS. 162

34	BETERRABA. 1ª qualidade, tamanho médio, sem rupturas, acondicionada em sacos de polietileno frestado de acordo com o solicitado pela SEMED com etiqueta de pesagem.	KG	9000	R\$ 5,38	R\$ 48.420,00	IN NATURA
35	CENOURA 1ª qualidade, tamanho médio, sem rupturas, acondicionada em sacos de polietileno frestado de acordo com o solicitado pela SEMED com etiqueta de pesagem.	KG	9000	R\$ 4,98	R\$ 44.820,00	IN NATURA
36	CEBOLA 1ª qualidade, tamanho médio, sem rupturas, acondicionada em sacos de polietileno frestado de acordo com o solicitado pela SEMED com etiqueta de pesagem.	KG	9000	R\$ 4,86	R\$ 43.740,00	IN NATURA
37	TOMATE : De 1ª qualidade, de tamanho médio, com aproximadamente 80% de maturação, sem ferimentos ou defeitos, tenros, sem manchas, com coloração uniforme e brilho, acondicionados em sacos de polietileno frestados de acordo com o solicitado pela SEMED com etiqueta de pesagem.	KG	9000	R\$ 5,09	R\$ 45.810,00	IN NATURA
VALOR TOTAL DA PROPOSTA					R\$ 4.329.021,00	

CLÁUSULA SEGUNDA - DO VALOR DO CONTRATO

1. O valor deste contrato, é de R\$ 4.329.021,00 (Quatro milhões, trezentos e vinte e nove mil e vinte e um reais)
2. Os quantitativos indicados na Planilha de Formação de Preços constante da proposta apresentada pela CONTRATADA no Pregão SRP nº 053/2017 são meramente estimativos, não acarretando à Administração do CONTRATANTE qualquer obrigação quanto a sua execução ou pagamento.

CLÁUSULA TERCEIRA - DO AMPARO LEGAL

1. A lavratura do presente Contrato decorre da realização do Pregão SRP nº 053/2017, realizado com fundamento na Lei nº 10.520, de 17 de julho de 2002, na Lei nº 8.666/93e nas demais normas vigentes.

CLÁUSULA QUARTA - DA EXECUÇÃO DO CONTRATO

1. A execução deste Contrato, bem como os casos nele omissos regular-se-ão pelas cláusulas contratuais e pelos preceitos de direito público, aplicando-se-lhes, supletivamente, os princípios da

MAIS AVANÇOS, MAIS CONQUISTAS

Av. 1º de maio, nº 1836, Centro - CODÓ/MA - CEP 65400-000
Telefones: (99) 3661-1399 / (99) 3661 - 2708 / (99) 3661-1445 / (99) 3661-2068



PREFEITURA MUNICIPAL DE CODÓ

Estado do Maranhão

Secretaria Municipal de Educação

CPL - TRIZIDELA DO VALE
PROC. 2903001 / 2021
FLS. 163
RUB. _____

Teoria Geral dos Contratos e as disposições de direito privado, na forma do artigo 54, da Lei nº 8.666/93 combinado com o inciso XII do artigo 55 do mesmo diploma legal.

CLÁUSULA QUINTA - DA VIGÊNCIA E DA EFICÁCIA

1. O prazo de vigência deste Contrato terá início em 02 de fevereiro de 2018 extinguindo-se em 31 de dezembro de 2018, com validade e eficácia legal após a publicação do seu extrato, tendo início e vencimento em dia de expediente, devendo-se excluir o primeiro e incluir o último.

CLÁUSULA SEXTA - DOS ENCARGOS DO CONTRATANTE

1. Caberá ao CONTRATANTE:

1.1 - permitir acesso dos empregados da CONTRATADA às dependências do CONTRATANTE para a entrega dos produtos;

1.2 - impedir que terceiros forneçam os produtos objeto deste Contrato;

1.3 - prestar as informações e os esclarecimentos que venham a ser solicitados pelos empregados da CONTRATADA;

1.4 - devolver os produtos que não apresentarem condições de serem consumidos;

1.5 - solicitar a troca dos produtos devolvidos mediante comunicação a ser feita pelo Serviço de Almoxarifado;

1.6 - solicitar, por intermédio de Autorização de Fornecimento expedida pelo Serviço de Almoxarifado, o fornecimento dos produtos objeto deste Contrato;

1.7 - comunicar à CONTRATADA, qualquer irregularidade no fornecimento dos produtos e interromper imediatamente o fornecimento, se for o caso.

CLÁUSULA SÉTIMA - DOS ENCARGOS DA CONTRATADA

1. Caberá à CONTRATADA:

1.1 - responder, em relação aos seus empregados, por todas as despesas decorrentes dos serviços, tais como:

- a) salários;
- b) seguros de acidentes;
- c) taxas, impostos e contribuições;
- d) indenizações;

MAIS AVANÇOS, MAIS CONQUISTAS

Av. 1º de maio, nº 1836, Centro - CODÓ/MA - CEP 65400-000
Telefones: (99) 3661-1399 / (99) 3661 - 2708 / (99) 3661-1445 / (99) 3661-2068

37



PREFEITURA MUNICIPAL DE CODÓ

Estado do Maranhão

Secretaria Municipal de Educação

CPL - TRIZIDELA DO VALE

PRCC. 2903001 / 20 21
FLS. 164
RUB. _____ F

e) vales-refeição;

f) vales-transporte; e

g) outras que porventura venham a ser criadas e exigidas pelo Governo.

1.2 - manter os seus empregados sujeitos às normas disciplinares do CONTRATANTE, porém sem qualquer vínculo empregatício com o órgão;

1.3 - manter, ainda, os seus empregados identificados por crachá, quando em trabalho, devendo substituir imediatamente qualquer um deles que seja considerado inconveniente à boa ordem e às normas disciplinares do CONTRATANTE;

1.4 - respeitar as normas e procedimentos de controle e acesso às dependências do CONTRATANTE;

1.5 - responder pelos danos causados diretamente à Administração do CONTRATANTE ou a terceiros, decorrentes de sua culpa ou dolo, durante o fornecimento do produto, não excluindo ou reduzindo essa responsabilidade a fiscalização ou o acompanhamento pelo CONTRATANTE;

1.6 - responder, ainda, por quaisquer danos causados diretamente a bens de propriedade do CONTRATANTE, quando esses tenham sido ocasionados por seus empregados durante o fornecimento do produto;

1.7 - efetuar a entrega do produto objeto da Autorização de Fornecimento, de acordo com a necessidade e o interesse do CONTRATANTE, no prazo de 3 (três) dias úteis após o recebimento da Autorização de Fornecimento expedida pelo do Serviço de Almoxarifado;

1.8 - efetuar a troca dos produtos considerados sem condições de consumo, no prazo máximo de 24 (vinte e quatro) horas, contadas do recebimento da comunicação expedida pelo Serviço de Almoxarifado;

1.9 - comunicar ao Serviço de Almoxarifado do CONTRATANTE, por escrito, qualquer anormalidade de caráter urgente e prestar os esclarecimentos que julgar necessário; e

1.10 - a obrigação de manter-se, durante toda a execução do contrato, em compatibilidade com as obrigações assumidas, todas as condições de habilitação e qualificação exigidas no Pregão nº «NO LICITACAO».

CLÁUSULA OITAVA - DAS OBRIGAÇÕES SOCIAIS, COMERCIAIS E FISCAIS

1. À CONTRATADA caberá, ainda:

1.1 - assumir a responsabilidade por todos os encargos previdenciários e obrigações sociais previstos na legislação social e trabalhista em vigor, obrigando-se a saldá-los na época própria, vez que os seus empregados não manterão nenhum vínculo empregatício com o CONTRATANTE;

MAIS AVANÇOS, MAIS CONQUISTAS

Av. 1º de maio, nº 1836, Centro - CODÓ/MA - CEP 65400-000
Telefones: (99) 3661-1399 / (99) 3661 - 2708 / (99) 3661-1445 / (99) 3661-2068



PREFEITURA MUNICIPAL DE CODÓ

Estado do Maranhão

Secretaria Municipal de Educação - GEL - TRIZIDELA DO VALE

PROC. 2903001 / 20 21

FLS. 465

RUB. K

1.2 - assumir, também, a responsabilidade por todas as providências e obrigações estabelecidas na legislação específica de acidentes de trabalho, quando, em ocorrência da espécie, forem vítimas os seus empregados quando do fornecimento do produto ou em conexão com ele, ainda que acontecido em dependência do CONTRATANTE;

1.3 - assumir todos os encargos de possível demanda trabalhista, civil ou penal, relacionadas ao fornecimento do produto, originariamente ou vinculada por prevenção, conexão ou continência; e

1.4 - assumir, ainda, a responsabilidade pelos encargos fiscais e comerciais resultantes da adjudicação deste Contrato.

2. A inadimplência da CONTRATADA, com referência aos encargos estabelecidos no item anterior, não transfere a responsabilidade por seu pagamento à Administração do CONTRATANTE, nem poderá onerar o objeto deste Contrato, razão pela qual a CONTRATADA renuncia expressamente a qualquer vínculo de solidariedade, ativa ou passiva, para com o CONTRATANTE.

CLÁUSULA NONA - DAS OBRIGAÇÕES GERAIS

1. Deverá a CONTRATADA observar, também, o seguinte:

1.1 - expressamente proibida a contratação de servidor pertencente ao quadro de pessoal do CONTRATANTE durante a vigência deste Contrato;

1.2 - expressamente proibida, a veiculação de publicidade acerca deste Contrato, salvo se houver prévia autorização da Administração do CONTRATANTE; e

1.3 - vedada a subcontratação de outra empresa para o fornecimento do produto objeto deste Contrato.

CLÁUSULA DÉCIMA - DO ACOMPANHAMENTO E DA FISCALIZAÇÃO

1. Este contrato será acompanhado e fiscalizado por servidor designado para esse fim, representando o CONTRATANTE, permitida a contratação de terceiros para assisti-lo e subsidiá-lo de informações pertinentes a essa atribuição.

2. As decisões e providências que ultrapassarem a competência do servidor designado para esse fim deverão ser solicitadas a Autoridade Competente do(a) CONTRATANTE, em tempo hábil para a adoção das medidas convenientes.

3. A CONTRATADA deverá manter preposto, aceito pela Administração do CONTRATANTE, durante o período de vigência do Contrato, para representá-la administrativamente sempre que for necessário.

CLÁUSULA DÉCIMA PRIMEIRA - DA ATESTAÇÃO

MAIS AVANÇOS, MAIS CONQUISTAS

Av. 1º de maio, nº 1836, Centro - CODÓ/MA - CEP 65400-000

Telefones: (99) 3661-1399 / (99) 3661 - 2708 / (99) 3661-1445 / (99) 3661-2068

37



PREFEITURA MUNICIPAL DE CODÓ

Estado do Maranhão

Secretaria Municipal de Educação

CPL - TRIZIDELA DO VALE

PROC. 2003001 / 20 21

FLS. 166

RUB. _____

1. A atestação das faturas correspondentes ao fornecimento do produto caberá ao Chefe do Serviço de Almoxarifado do CONTRATANTE, ou a outro servidor designado para esse fim.

CLÁUSULA DÉCIMA SEGUNDA - DA DESPESA

1. A despesa com o fornecimento do produto de que trata o objeto, está a cargo da dotação orçamentária Exercício 2018 Atividade 1201. 12 361 0028 2.033 - Programa Nacional de Alimentação Escolar PNAE Fundamental, Classificação Econômica 3.3.90.30.00 - Material de Consumo, no valor 4.832.104,00.

CLÁUSULA DÉCIMA TERCEIRA - DO PAGAMENTO

1. A CONTRATADA deverá apresentar nota fiscal para liquidação e pagamento da despesa pelo CONTRATANTE, mediante ordem bancária creditada em conta corrente ou cheque nominal ao fornecedor no prazo de 10 (dez) dias contados da apresentação dos documentos junto a(o) CONTRATANTE.

2. Para efeito de cada pagamento, a nota fiscal ou fatura deverá estar acompanhada das guias de comprovação da regularidade fiscal para com a Seguridade Social (INSS), a Fazenda Federal, Estadual e Municipal do domicílio ou sede do CONTRATADO e o FGTS, em original ou em fotocópia autenticada.

3. O CONTRATANTE reserva-se o direito de recusar o pagamento se, no ato da atestação, os produtos fornecidos não estiverem em perfeitas condições de consumo ou em desacordo com as especificações apresentadas e aceitas.

4. O CONTRATANTE poderá deduzir do montante a pagar os valores correspondentes a multas ou indenizações devidas pela CONTRATADA, nos termos deste Contrato.

5. Nenhum pagamento será efetuado à CONTRATADA enquanto pendente de liquidação qualquer obrigação financeira, sem que isso gere direito à alteração dos preços, ou de compensação financeira por atraso de pagamento.

6. Nos casos de eventuais atrasos de pagamento, desde que a CONTRATADA não tenha concorrido de alguma forma para tanto, fica convencionado que a taxa de compensação financeira devida pelo CONTRATANTE, entre a data acima referida e a correspondente ao efetivo pagamento da parcela, ser a seguinte:

$$EM = I \times N \times VP$$

Onde:

EM = Encargos moratórios;

N = Número de dias entre a data prevista para o pagamento e a do efetivo pagamento;

VP = Valor da parcela a ser paga.

MAIS AVANÇOS, MAIS CONQUISTAS

Av. 1º de maio, nº 1836, Centro - CODÓ/MA - CEP 65400-000

Telefones: (99) 3661-1399 / (99) 3661 - 2708 / (99) 3661 - 1445 / (99) 3661-2068

37



PREFEITURA MUNICIPAL DE CODÓ

Estado do Maranhão

Secretaria Municipal de Educação

CPL - TRIZIDELA DO VALE

PROC. 2903001 / 20 21

FLS. 167

RUB. _____

I = Índice de compensação financeira = 0,0001644, assim apurado:

$$I = \frac{TX}{365}$$

$$I = \frac{6/100}{365}$$

$$I = 0,0001644$$

TX = Percentual da taxa anual = 6%.

6.1 - A compensação financeira prevista nesta condição será incluída em fatura a ser apresentada posteriormente.

CLÁUSULA DÉCIMA QUARTA - DA ALTERAÇÃO DO CONTRATO

1. Este Contrato poderá ser alterado nos casos previstos no art. 65 da Lei 8.666/93, desde que haja interesse da Administração do CONTRATANTE, com a apresentação das devidas justificativas.

CLÁUSULA DÉCIMA QUINTA - DO AUMENTO OU SUPRESSÃO

1. No interesse da Administração do CONTRATANTE, o valor inicial atualizado deste Contrato poderá ser aumentado ou suprimido até o limite de 25% (vinte e cinco por cento), conforme disposto no artigo 65, parágrafos 1º e 2º, da Lei nº 8.666/93.

2. A CONTRATADA fica obrigada a aceitar nas mesmas condições licitadas os acréscimos ou supressões que se fizerem necessários, até o limite ora previsto, calculado sobre o valor a ser contratado.

3. Nenhum acréscimo ou supressão poderá exceder o limite estabelecido nesta cláusula, salvo as supressões resultante de acordo celebrado entre as partes contratantes.

CLÁUSULA DÉCIMA SEXTA - DAS PENALIDADES

1. Pela inexecução total ou parcial deste Contrato, ou pelo descumprimento dos prazos e demais obrigações assumidas, a Administração do CONTRATANTE poderá, garantida a prévia defesa, aplicar à CONTRATADA as seguintes sanções:

1.1 - advertência;

1.2 - multa de 10% (dez por cento) sobre o valor total deste Contrato, no caso de inexecução total, recolhida no prazo de 15 (quinze) dias corridos, contado da comunicação oficial;

MAIS AVANÇOS, MAIS CONQUISTAS

Av. 1º de maio, nº 1836, Centro - CODÓ/MA - CEP 65400-000

Telefones: (99) 3661-1399 / (99) 3661 - 2708 / (99) 3661-1445 / (99) 3661-2068



PREFEITURA MUNICIPAL DE CODÓ

Estado do Maranhão

Secretaria Municipal de Educação

CPL. TRIZIDELA DO VALE
PROC. 2903001 / 20.21
FLS. 168

1.3 - multa de 0,5% (cinco décimos por cento) por dia de atraso e por ocorrência até o máximo de 10% (dez por cento) sobre o valor total deste Contrato, quando a CONTRATADA, injustificadamente ou por motivo não aceito pelo CONTRATANTE, deixar de atender totalmente à solicitação ou à Autorização de Fornecimento previstas nos subitens 1.7 e 1.8 da Cláusula Sétima deste Contrato, recolhida no prazo máximo de 15 (quinze) dias, contado da comunicação oficial;

1.4 - multa de 0,3% (três décimos por cento) por dia de atraso e por ocorrência, até o máximo de 10% (dez por cento) sobre o valor total deste Contrato, quando a CONTRATADA, injustificadamente ou por motivo não aceito pelo CONTRATANTE, atender parcialmente à solicitação ou à Autorização de Fornecimento previstas nos subitens 1.7 e 1.8 da Cláusula Sétima deste Contrato, recolhida no prazo máximo de 15 (quinze) dias, contado da comunicação oficial;

1.5 - suspensão temporária de participar em licitação e impedimento de contratar com a Administração do do(a) «UNID_GEST», por até 2 (dois) anos.

2. Ficar impedida de licitar e de contratar com a Administração Pública, pelo prazo de até 5 (cinco) anos, garantido o direito prévio da citação e da ampla defesa, enquanto perdurarem os motivos determinantes da punição ou até que seja promovida a reabilitação perante a própria autoridade que aplicou a penalidade, a CONTRATADA que:

- 2.1 - ensejar o retardamento da execução do objeto deste Contrato;
- 2.2 - não mantiver a proposta, injustificadamente;
- 2.3 - comportar-se de modo inidôneo;
- 2.4 - fazer declaração falsa;
- 2.5 - cometer fraude fiscal;
- 2.6 - falhar ou fraudar na execução do Contrato;
- 2.7 - não celebrar o contrato;
- 2.8 - deixar de entregar documentação exigida no certame;
- 2.9 - apresentar documentação falsa.

3. Além das penalidades citadas, a CONTRATADA ficará sujeita, ainda, ao cancelamento de sua inscrição no Cadastro de Fornecedores do CONTRATANTE e, no que couber, às demais penalidades referidas no Capítulo IV da Lei n.º 8.666/93.

4. Comprovado impedimento ou reconhecida força maior, devidamente justificado e aceito pela Administração do CONTRATANTE, em relação a um dos eventos arrolados no item 2 desta Cláusula, a CONTRATADA ficará isenta das penalidades mencionadas.

5. As sanções de advertência e de impedimento de licitar e contratar com a Administração do CONTRATANTE, poderão ser aplicadas à CONTRATADA juntamente com a de multa, descontando-a dos pagamentos a serem efetuados.

MAIS AVANÇOS, MAIS CONQUISTAS

Av. 1º de maio, nº 1836, Centro - CODÓ/MA - CEP 65400-000
Telefones: (99) 3661-1399 / (99) 3661 - 2708 / (99) 3661-1445 / (99) 3661-2068

37



PREFEITURA MUNICIPAL DE CODÓ

Estado do Maranhão

Secretaria Municipal de Educação

CPL - TRIZIDELA DO VALE
PRC. 2903001 / 20 21
FLS. 169
RUB. ✓

CLÁUSULA DÉCIMA SÉTIMA - DA RESCISÃO

1. A inexecução total ou parcial do Contrato enseja a sua rescisão, conforme disposto nos artigos 77 a 80 da Lei nº 8.666/93.

2. A rescisão do Contrato poderá ser:

2.1 - determinada por ato unilateral e escrito da Administração do CONTRATANTE, nos casos enumerados nos incisos I a XII e XVII do artigo 78 da Lei mencionada, notificando-se a CONTRATADA com a antecedência mínima de 30 (trinta) dias;

2.2 - amigável, por acordo entre as partes, reduzida a termo no processo da licitação, desde que haja conveniência para a Administração do CONTRATANTE;

2.3 - judicial, nos termos da legislação vigente sobre a matéria.

3. A rescisão administrativa ou amigável deverá ser precedida de autorização escrita e fundamentada da autoridade competente.

3.1 - Os casos de rescisão contratual serão formalmente motivados nos autos do processo, assegurado o contraditório e a ampla defesa.

CLÁUSULA DÉCIMA OITAVA - DA VINCULAÇÃO AO EDITAL E À PROPOSTA DA CONTRATADA

1. Este Contrato fica vinculado aos termos do Pregão SRP nº 053/2017/PMB/MA, cuja realização decorre da autorização do Secretário Municipal de Educação, e da proposta da CONTRATADA.

CLÁUSULA DÉCIMA NONA - DO FORO

1. As questões decorrentes da execução deste Instrumento, que não possam ser dirimidas administrativamente, serão processadas e julgadas no Foro do Município de «CIDADE», com exclusão de qualquer outro por mais privilegiado que seja.

E, para firmeza e validade do que foi pactuado, lavrou-se o presente Contrato em 3 (três) vias de igual teor e forma, para que surtam um só efeito, às quais, depois de lidas, são assinadas pelas representantes das partes, CONTRATANTE e CONTRATADA, e pelas testemunhas abaixo.

Codó (MA), 02 de Fevereiro de 2018.

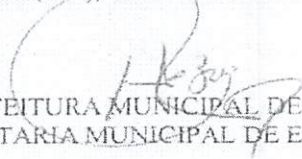
PREFEITURA MUNICIPAL DE CODÓ/MA
SECRETARIA MUNICIPAL DE EDUCAÇÃO

MAIS AVANÇOS, MAIS CONQUISTAS

Av. 1º de maio, nº 1836, Centro - CODÓ/MA - CEP 65400-000
Telefones: (99) 3661-1399 / (99) 3661 - 2708 / (99) 3661-1445 / (99) 3661-2068



PREFEITURA MUNICIPAL DE CODÓ

Estado do Maranhão

Secretaria Municipal de Educação

CNPJ (MF) Nº 06.104.863/0001-95
CONTRATANTE



REPLETA DISTRIBUIDORA LTDA - ME
CNPJ Nº 26.689.426/0001-98
CONTRATADA

CPL - TRIZIDELA DO VALE
PROC. 2903001 / 20 21
FLS. 180
RUB. ✓

Testemunhas:

1. Ayren Pablo Amado Leima
038.353.653-71

2. Fraomarca Caze de Ambrósio
028310634-42

EXTRATO DE CONTRATO

CONTRATO Nº 001.2018/PMC/MA

ORIGEM : PREGÃO SRP Nº 053/2017/PMB/MA

CONTRATANTE: SECRETARIA MUNICIPAL DE EDUCAÇÃO

CONTRATADA: REPLETA DISTRIBUIDORA LTDA - ME

OBJETO: CONTRATAÇÃO DE EMPRESA PARA FORNECIMENTO DE GÊNEROS ALIMENTÍCIOS, PERECÍVEIS E NÃO PERECÍVEIS DESTINADOS AO PROGRAMA NACIONAL DE ALIMENTAÇÃO ESCOLAR (PNAE), JUNTO A SECRETARIA MUNICIPAL DE EDUCAÇÃO DE CODÓ/MA.

VALOR TOTAL: RS 4.329.021,00 (QUATRO MILHÕES, TREZENTOS E VINTE E NOVE MIL E VINTE E UM REAIS)

PROGRAMA DE TRABALHO: Exercício 2018 Atividade 1201. 12 361 0028 2.033 - Programa Nacional de Alimentação Escolar PNAE Fundamental, Classificação Econômica 3.3.90.30.00 - Material de Consumo, no valor 4.832.104,00.

VIGÊNCIA: 02 DE FEVEREIRO DE 2018 A 31 DE DEZEMBRO DE 2018

DATA DA ASSINATURA: 02 DE FEVEREIRO DE 2018.

MAIS AVANÇOS, MAIS CONQUISTAS

Av. 1º de maio, nº 1836, Centro - CODÓ/MA - CEP 65400-000
Telefones: (99) 3661-1399 / (99) 3661 - 2708 / (99) 3661-1405 / (99) 3661-2068

CPL - TRIZIDELA DO VALE
PROC. 2903001 / 20 21
FLS. 171
RUB. _____ F

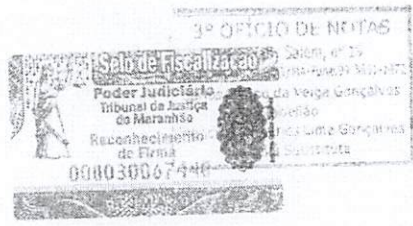

Reconheço por autenticidade, como verdadeira,
as assinaturas e rubricadas de Sérvio Bar-
rosa de Sousa
Cadastrado em 19/09/2018
Francisco Costa de Azevedo
Escrivão

Consulta Quadro de Sócios e Administradores - QSA

CNPJ: 26.689.426/0001-98
NOME EMPRESARIAL: REPLETA DISTRIBUIDORA LTDA
CAPITAL SOCIAL: R\$350.000,00 (Trezentos e cinquenta mil reais)

O Quadro de Sócios e Administradores(QSA) constante da base de dados do Cadastro Nacional da Pessoa Jurídica (CNPJ) é o seguinte:

Nome/Nome Empresarial: SAVIO BARBOSA DE SOUSA
Qualificação: 49-Sócio-Administrador

Nome/Nome Empresarial: SHEIRE SILVA DAS CHAGAS SANTOS
Qualificação: 49-Sócio-Administrador

Para informações relativas à participação no QSA, acessar o e-CAC com certificado digital ou comparecer a uma unidade da RFB.

Emitido no dia 05/03/2021 às 11:22 (data e hora de Brasília).



TRIBUNAL DE CONTAS DA UNIÃO

CPL - TRIZIDELA DO VALE
PROC. 2003001 / 2021
FLS. 173
RUB. _____

Consulta Consolidada de Pessoa Jurídica

Este relatório tem por objetivo apresentar os resultados consolidados de consultas eletrônicas realizadas diretamente nos bancos de dados dos respectivos cadastros. A responsabilidade pela veracidade do resultado da consulta é do Órgão gestor de cada cadastro consultado. A informação relativa à razão social da Pessoa Jurídica é extraída do Cadastro Nacional da Pessoa Jurídica, mantido pela Receita Federal do Brasil.

Consulta realizada em: 19/03/2021 13:03:54

Informações da Pessoa Jurídica:

Razão Social: **REPLETA DISTRIBUIDORA LTDA**
CNPJ: **26.689.426/0001-98**

Resultados da Consulta Eletrônica:

Órgão Gestor: **TCU**
Cadastro: **Licitantes Inidôneos**
Resultado da consulta: **Nada Consta**

Para acessar a certidão original no portal do órgão gestor, clique [AQUI](#).

Órgão Gestor: **CNJ**
Cadastro: **CNIA - Cadastro Nacional de Condenações Cíveis por Ato de Improbidade Administrativa e Inelegibilidade**
Resultado da consulta: **Nada Consta**

Para acessar a certidão original no portal do órgão gestor, clique [AQUI](#).

Órgão Gestor: **Portal da Transparência**
Cadastro: **Cadastro Nacional de Empresas Inidôneas e Suspensas**
Resultado da consulta: **Nada Consta**

Para acessar a certidão original no portal do órgão gestor, clique [AQUI](#).

Órgão Gestor: **Portal da Transparência**
Cadastro: **CNEP - Cadastro Nacional de Empresas Punidas**
Resultado da consulta: **Nada Consta**

Para acessar a certidão original no portal do órgão gestor, clique [AQUI](#).

Obs: A consulta consolidada de pessoa jurídica visa atender aos princípios de simplificação e

CPL - TRIZIDELA DO VALE

PROC. 2903001 / 20 21

FLS. 174

RUB. _____

racionalização de serviços públicos digitais. Fundamento legal: Lei nº 12.965, de 23 de abril de 2014, Lei nº 13.460, de 26 de junho de 2017, Lei nº 13.726, de 8 de outubro de 2018, Decreto nº 8.638 de 15, de janeiro de 2016.





TRIBUNAL DE CONTAS DA UNIÃO

CERTIDÃO NEGATIVA

DE

LICITANTES INIDÔNEOS

(Válida somente com a apresentação do CPF)

Nome completo: **SAVIO BARBOSA DE SOUSA**

CPF/CNPJ: **952.747.403-59**

O Tribunal de Contas da União **CERTIFICA** que, na presente data, o (a) requerente acima identificado(a) **NÃO CONSTA** da relação de responsáveis inidôneos para participar de licitação na administração pública federal, por decisão deste Tribunal, nos termos do art. 46 da Lei nº 8.443/92 (Lei Orgânica do TCU).

Não constam da relação consultada para emissão desta certidão os responsáveis ainda não notificados do teor dos acórdãos condenatórios, aqueles cujas condenações tenham tido seu prazo de vigência expirado, bem como aqueles cujas apreciações estejam suspensas em razão de interposição de recurso com efeito suspensivo ou de decisão judicial.

Certidão emitida às 12:31:11 do dia 22/03/2021, com validade de trinta dias a contar da emissão.

A veracidade das informações aqui prestadas podem ser confirmadas no sítio <https://contas.tcu.gov.br/ords/f?p=INABILITADO:5>

Código de controle da certidão: 8JJ9220321123111

Atenção: qualquer rasura ou emenda invalidará este documento.



TRIBUNAL DE CONTAS DA UNIÃO

CERTIDÃO NEGATIVA

DE

LICITANTES INIDÔNEOS

(Válida somente com a apresentação do CPF)

Nome completo: **SHEIRE SILVA DAS CHAGAS SANTOS**

CPF/CNPJ: **029.453.493-88**

O Tribunal de Contas da União **CERTIFICA** que, na presente data, o (a) requerente acima identificado(a) **NÃO CONSTA** da relação de responsáveis inidôneos para participar de licitação na administração pública federal, por decisão deste Tribunal, nos termos do art. 46 da Lei nº 8.443/92 (Lei Orgânica do TCU).

Não constam da relação consultada para emissão desta certidão os responsáveis ainda não notificados do teor dos acórdãos condenatórios, aqueles cujas condenações tenham tido seu prazo de vigência expirado, bem como aqueles cujas apreciações estejam suspensas em razão de interposição de recurso com efeito suspensivo ou de decisão judicial.

Certidão emitida às 12:32:48 do dia 22/03/2021, com validade de trinta dias a contar da emissão.

A veracidade das informações aqui prestadas podem ser confirmadas no sítio <https://contas.tcu.gov.br/ords/f?p=INABILITADO:5>

Código de controle da certidão: YLNI220321123248

Atenção: qualquer rasura ou emenda invalidará este documento.

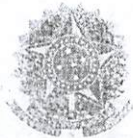

CPL - TRIZIDELA DO VALE
PROC. 2003001 / 2021
FLS. 177
RUB. ✓

Ministério da Economia
Secretaria Especial de Desburocratização, Gestão e Governo Digital
Secretaria de Gestão

Sistema de Cadastramento Unificado de Fornecedores - SICAF

Declaração

Declaramos para os fins previstos na Lei nº 8.666, de 1993, conforme documentação registrada no SICAF, que a situação do fornecedor no momento é a seguinte:

Dados do Fornecedor

CNPJ: 26.689.426/0001-98 DUNS®: 944768300
Razão Social: REPLETA DISTRIBUIDORA LTDA
Nome Fantasia: REPLETA DISTRIBUIDORA
Situação do Fornecedor: Credenciado Data de Vencimento do Cadastro: 05/07/2021
Natureza Jurídica: SOCIEDADE EMPRESÁRIA LIMITADA
MEI: Não
Porte da Empresa: Empresa de Pequeno

Ocorrências e Impedimentos

Ocorrência: Nada Consta
Impedimento de Licitar: Nada Consta

Níveis cadastrados:

I - Credenciamento

II - Habilitação Jurídica

III - Regularidade Fiscal e Trabalhista Federal

Receita Federal e PGFN Validade: 04/07/2021
FGTS Validade: 10/04/2021
Trabalhista (<http://www.tst.jus.br/certidao>) Validade: 31/07/2021

IV - Regularidade Fiscal Estadual/Distrital e Municipal

Receita Estadual/Distrital Validade: 31/03/2021
Receita Municipal Validade: 12/04/2021

VI - Qualificação Econômico-Financeira

Validade: 31/03/2021

Esta declaração é uma simples consulta e não tem efeito legal

Emitido em: 17/03/2021 14:25

1 de 1

CPF: 952.747.403-59 Nome: SAVIO BARBOSA DE SOUSA

Ass: _____



CPL - TRIZIDELA DO VALE
PROC. 2903001 / 2021
FLS. 178
RUB. _____

Ministério da Economia
Secretaria Especial de Desburocratização, Gestão e Governo Digital
Secretaria de Gestão

Sistema de Cadastramento Unificado de Fornecedores - SICAF

Certificado de Registro Cadastral - CRC

(Emissão conforme art. 17 da Instrução Normativa nº 03, de 26 abril de 2018)

CNPJ: 26.689.426/0001-98
Razão Social: REPLETA DISTRIBUIDORA LTDA

Atividade Econômica Principal:

4691-5/00 - COMÉRCIO ATACADISTA DE MERCADORIAS EM GERAL, COM
PREDOMINÂNCIA DE PRODUTOS ALIMENTÍCIOS

Endereço:

AVENIDA FRANCISCO CARLOS JANSEN, 812 - LETRA B - PARQUE PIAUI - Timon /
Maranhão

Observações:

A veracidade das informações poderá ser verificada no endereço www.comprasgovernamentais.gov.br.
Este certificado não substitui os documentos enumerados nos artigos 28 a 31 da Lei nº 8.666, de 1993.

Emitido em: 19/03/2021 12:53

1 de 1

Ministério da Economia
Secretaria Especial de Desburocratização, Gestão e Governo Digital
Secretaria de Gestão

Sistema de Cadastramento Unificado de Fornecedores - SICAF

Relatório de Ocorrências Impeditivas de Licitar

Dados do Fornecedor

CNPJ: 26.689.426/0001-98 DUNS@: 944768300
Razão Social: REPLETA DISTRIBUIDORA LTDA
Nome Fantasia: REPLETA DISTRIBUIDORA
Situação do Fornecedor: Credenciado

Nenhum registro de Ocorrência Ativa encontrado para o fornecedor

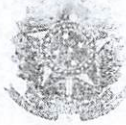

CPL - TRIZIDELA DO VALE
PROC. 2403001 / 20 21
FLS. 180
RUB.

Ministério da Economia
Secretaria Especial de Desburocratização, Gestão e Governo Digital
Secretaria de Gestão

Sistema de Cadastramento Unificado de Fornecedores - SICAF

Relatório de Ocorrências

Dados do Fornecedor

CNPJ: 26.689.426/0001-98 DUNS@: 944768300
Razão Social: REPLETA DISTRIBUIDORA LTDA
Nome Fantasia: REPLETA DISTRIBUIDORA
Situação do Fornecedor: Credenciado

Nenhum registro de Ocorrência Ativa encontrado para o fornecedor

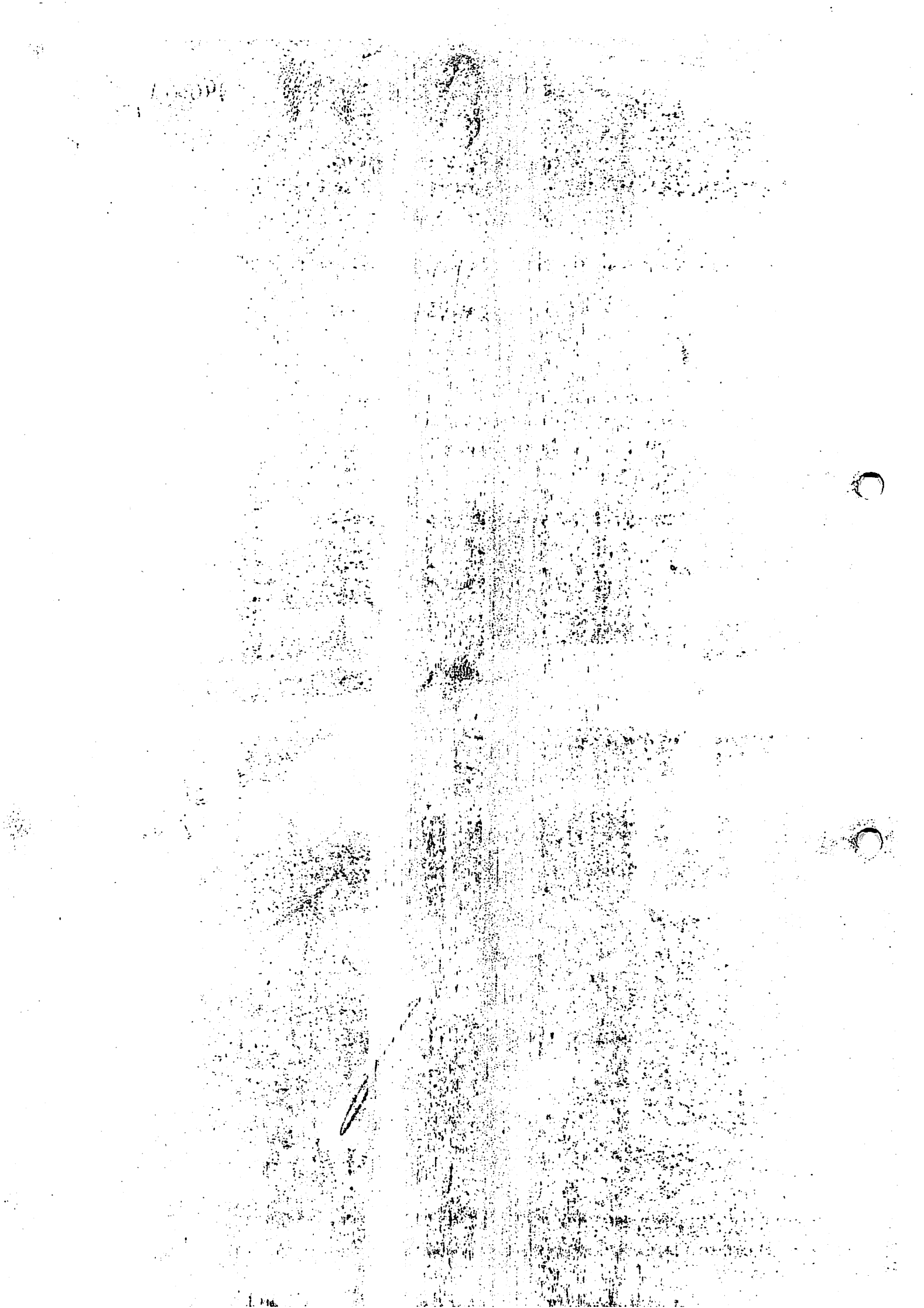



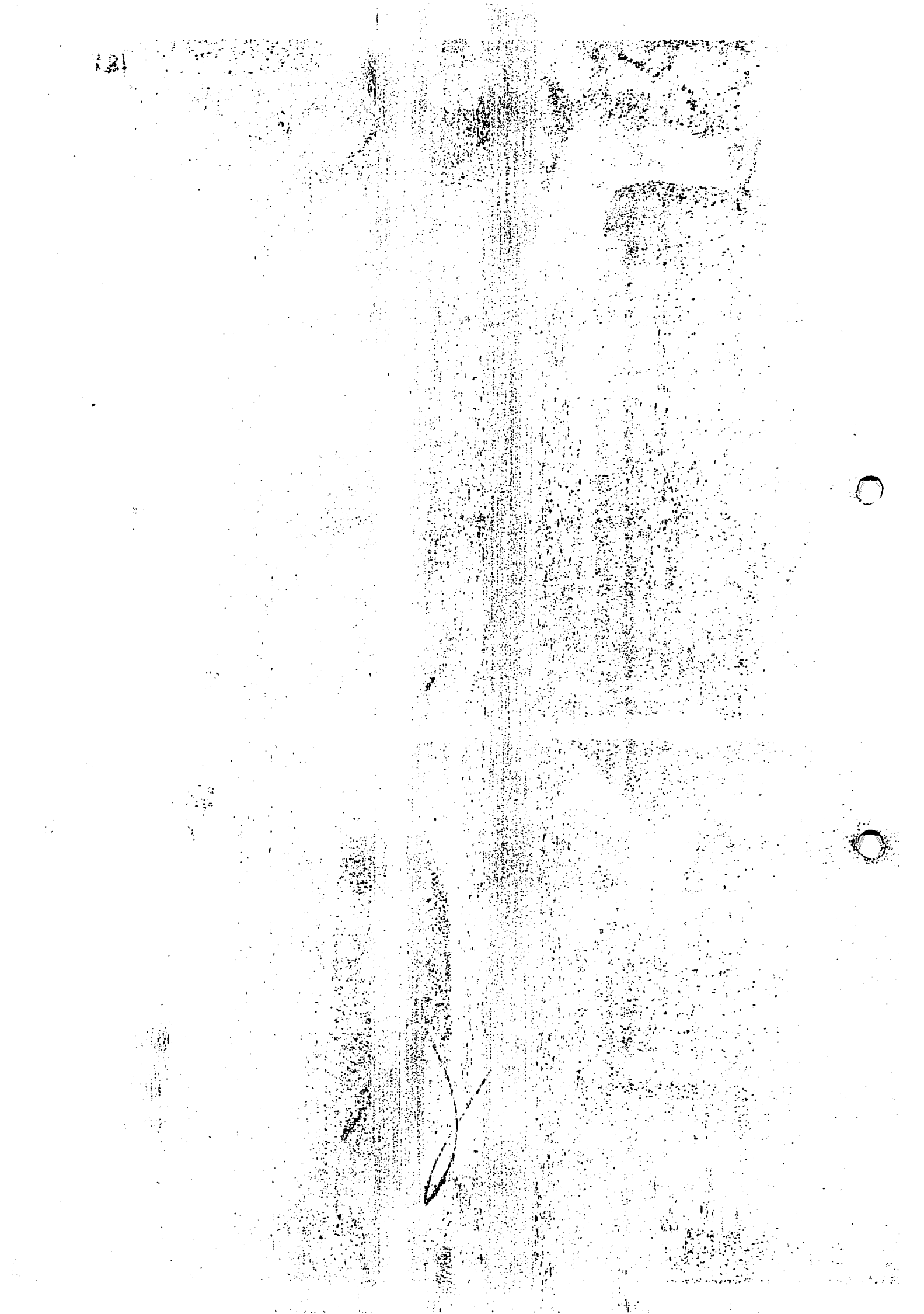

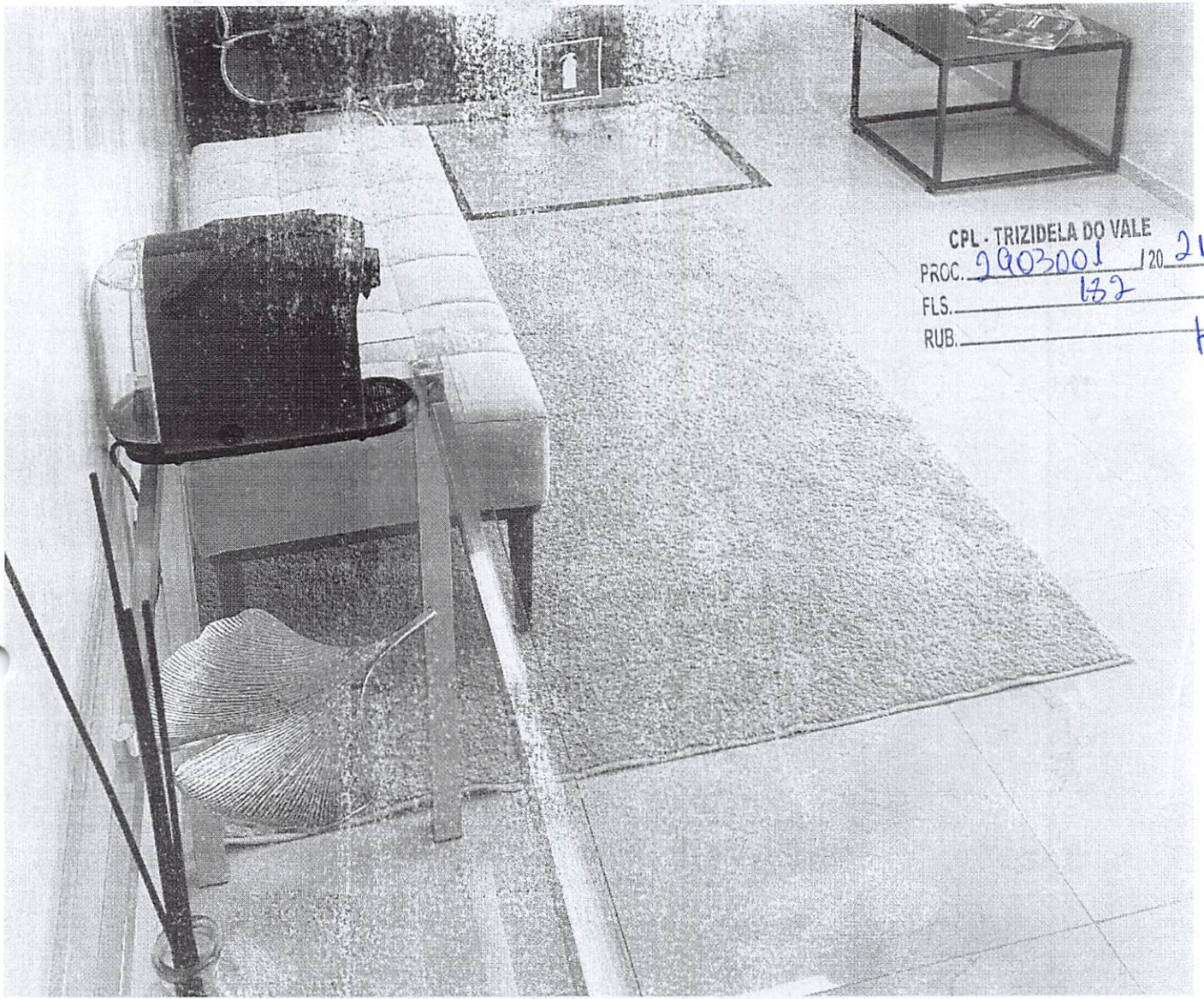

CPL - TRIZIDELA DO VALE
PRC. 2903001 / 20. 21.
FLS. 132
RUB. _____

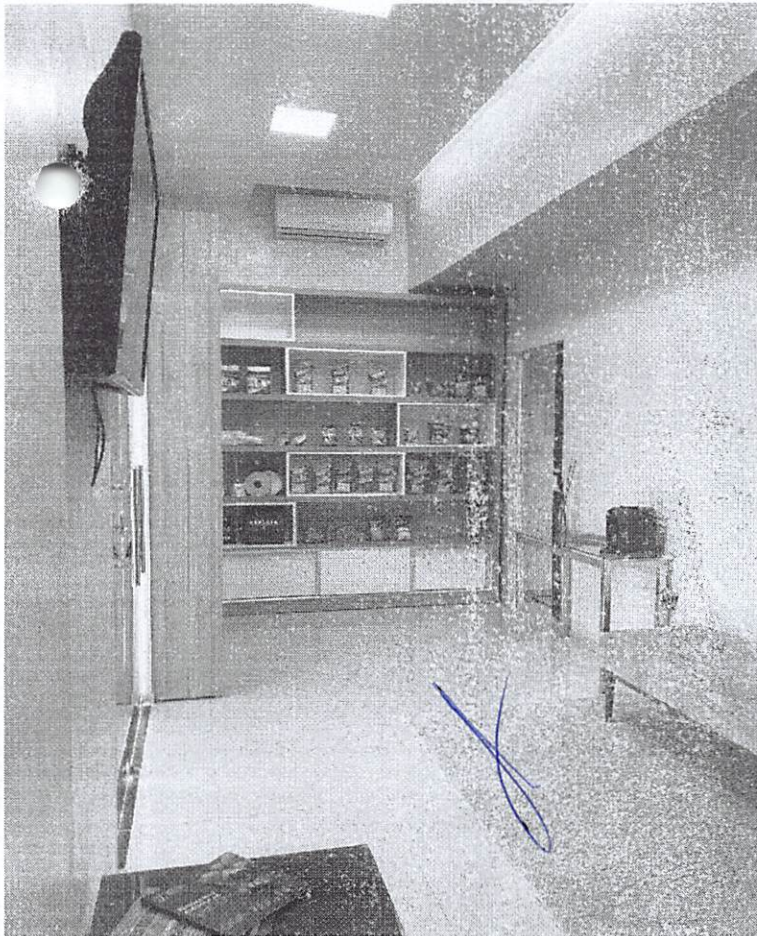

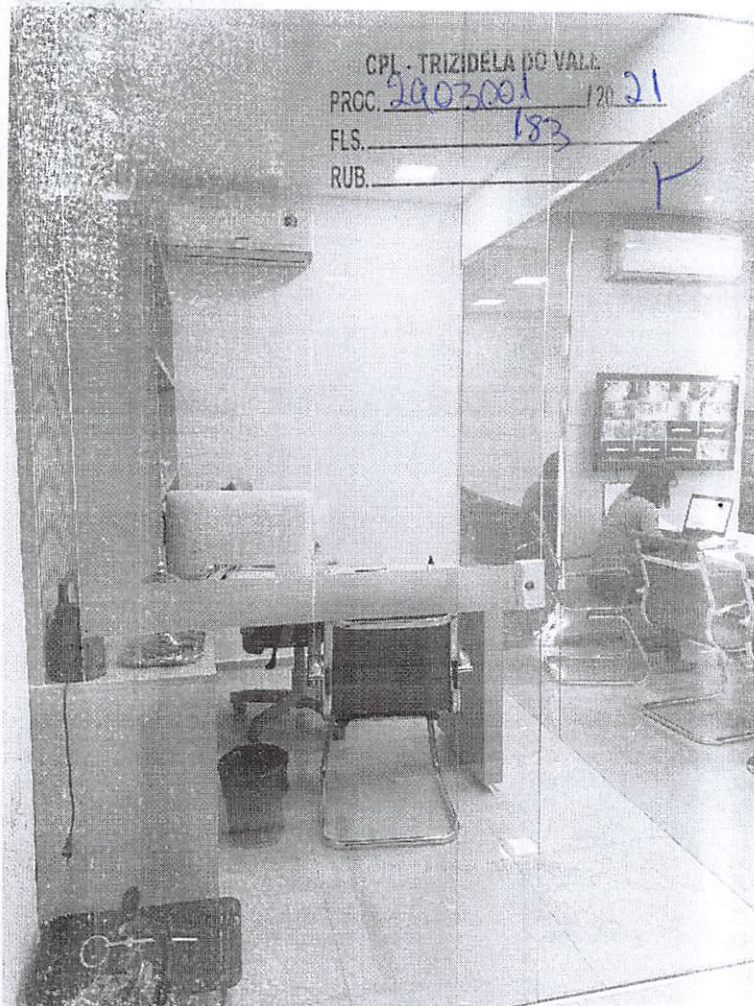
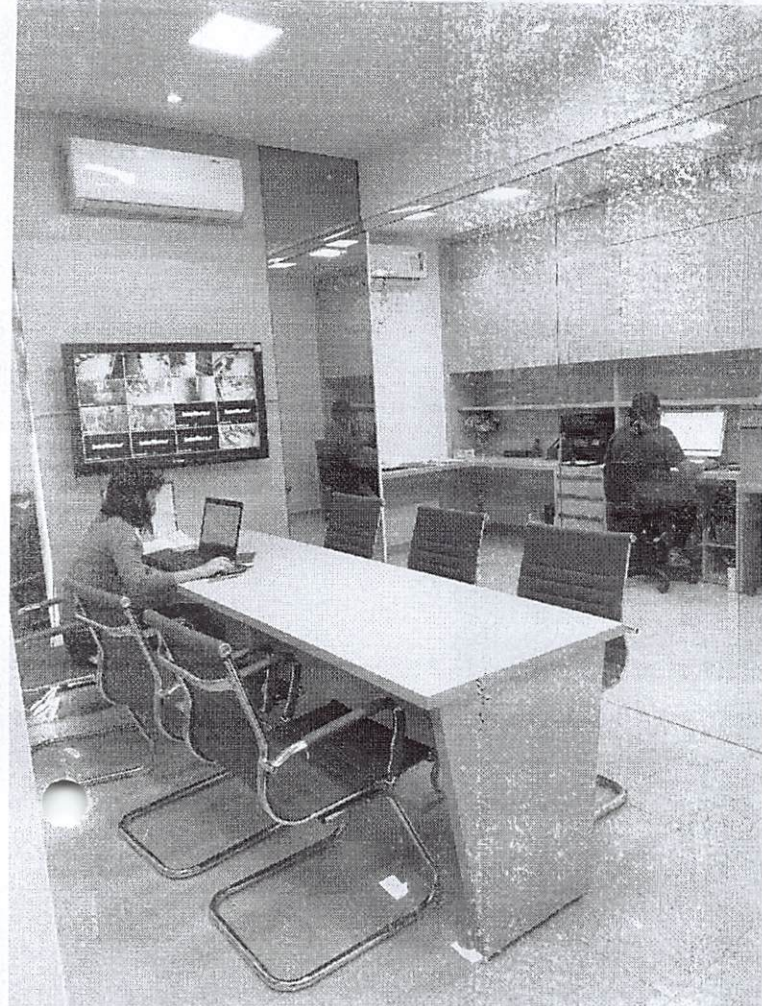

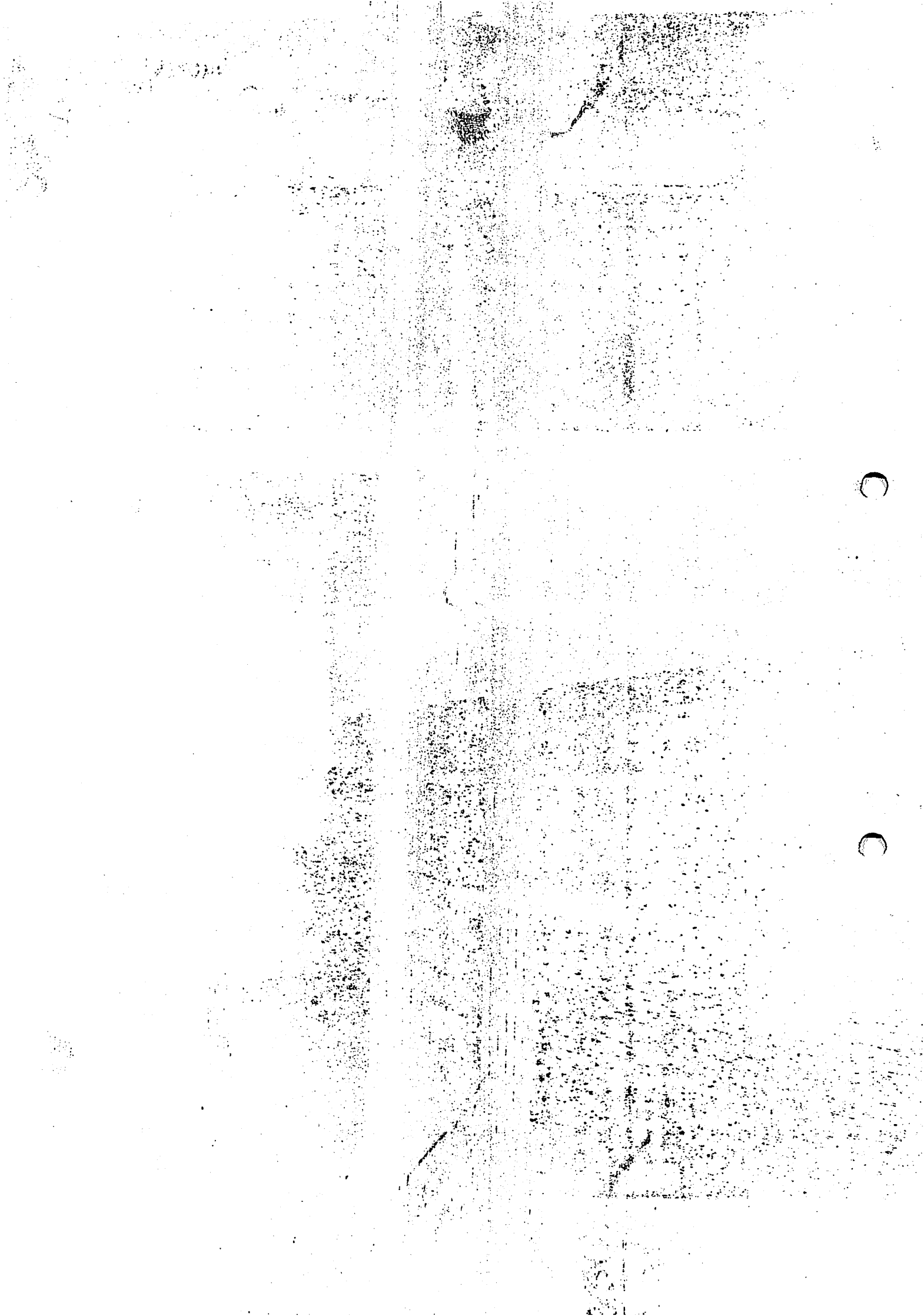

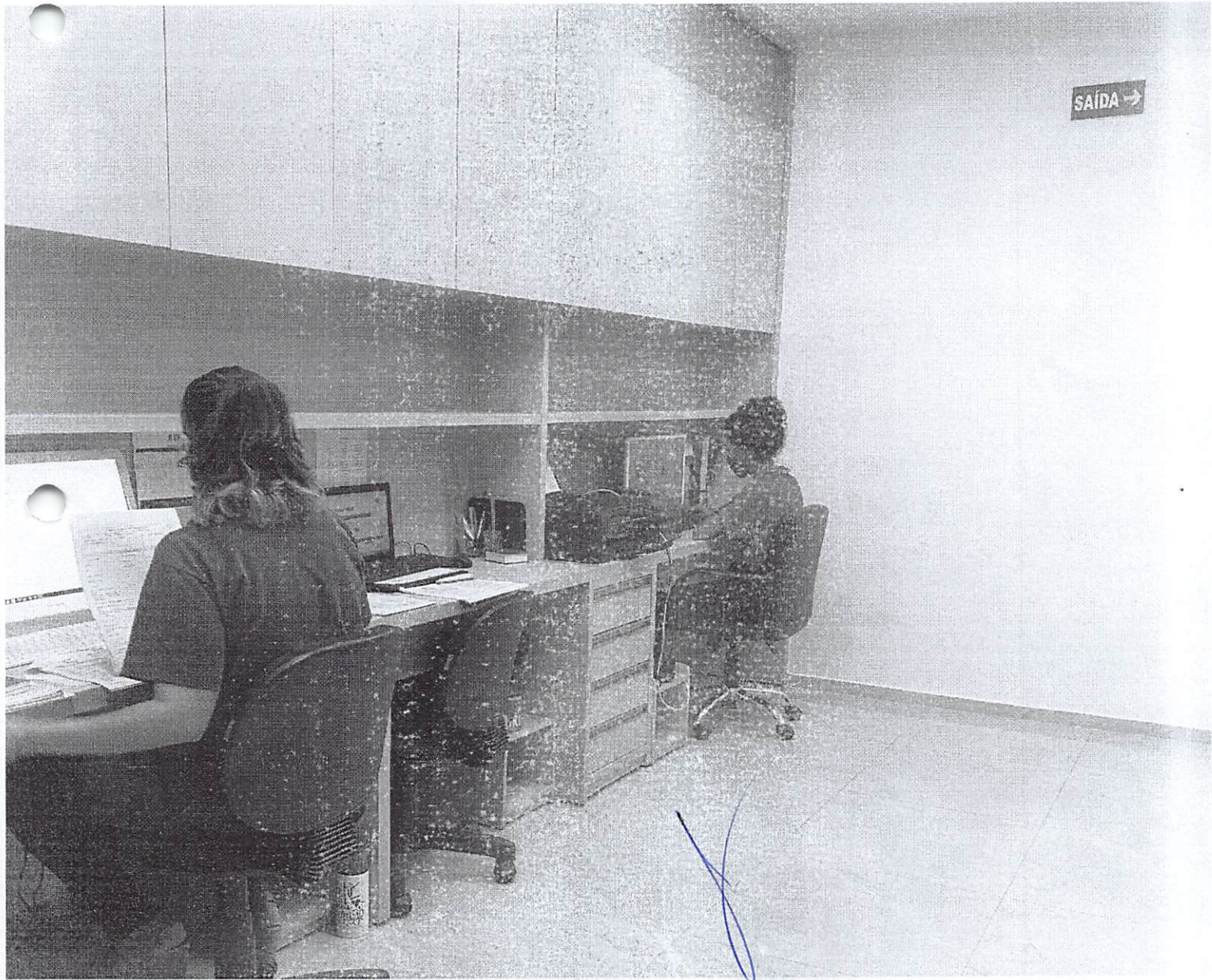
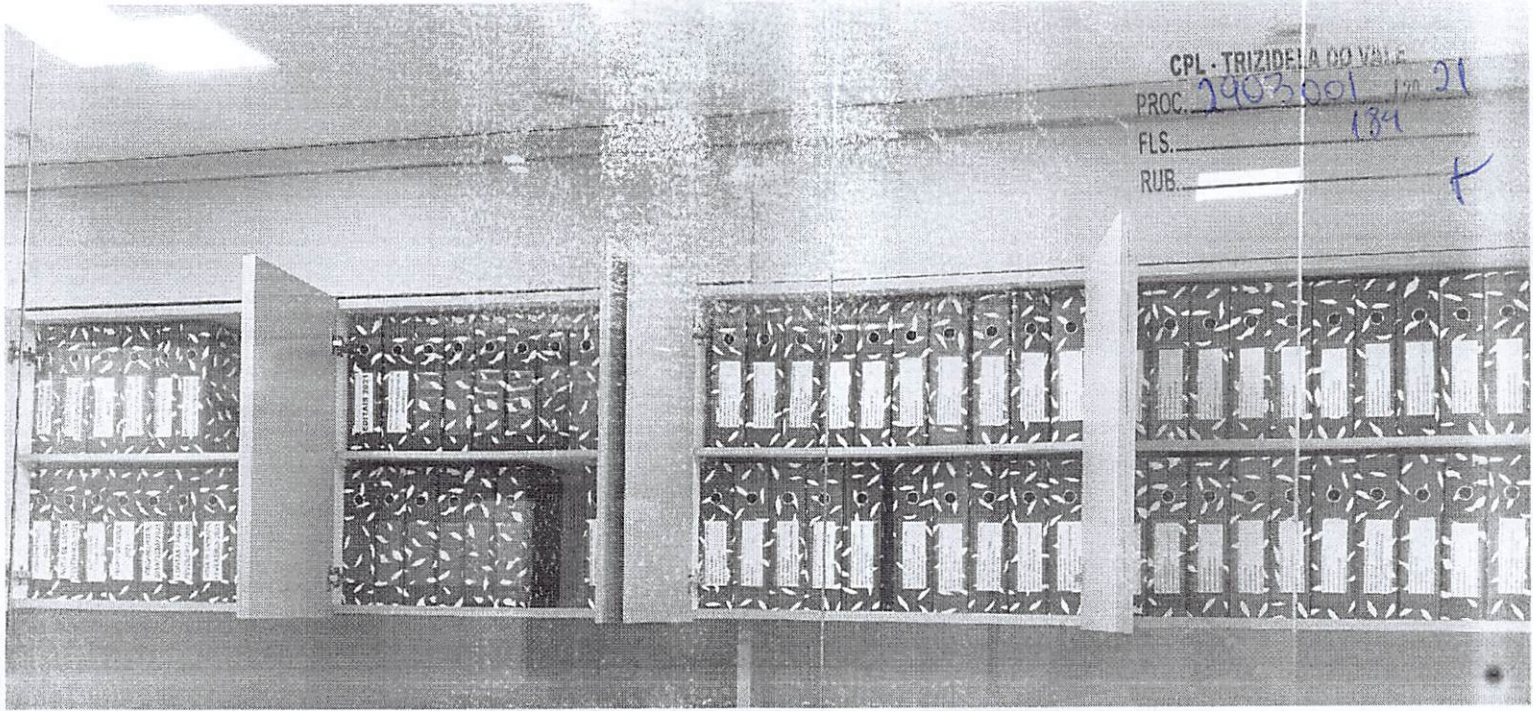

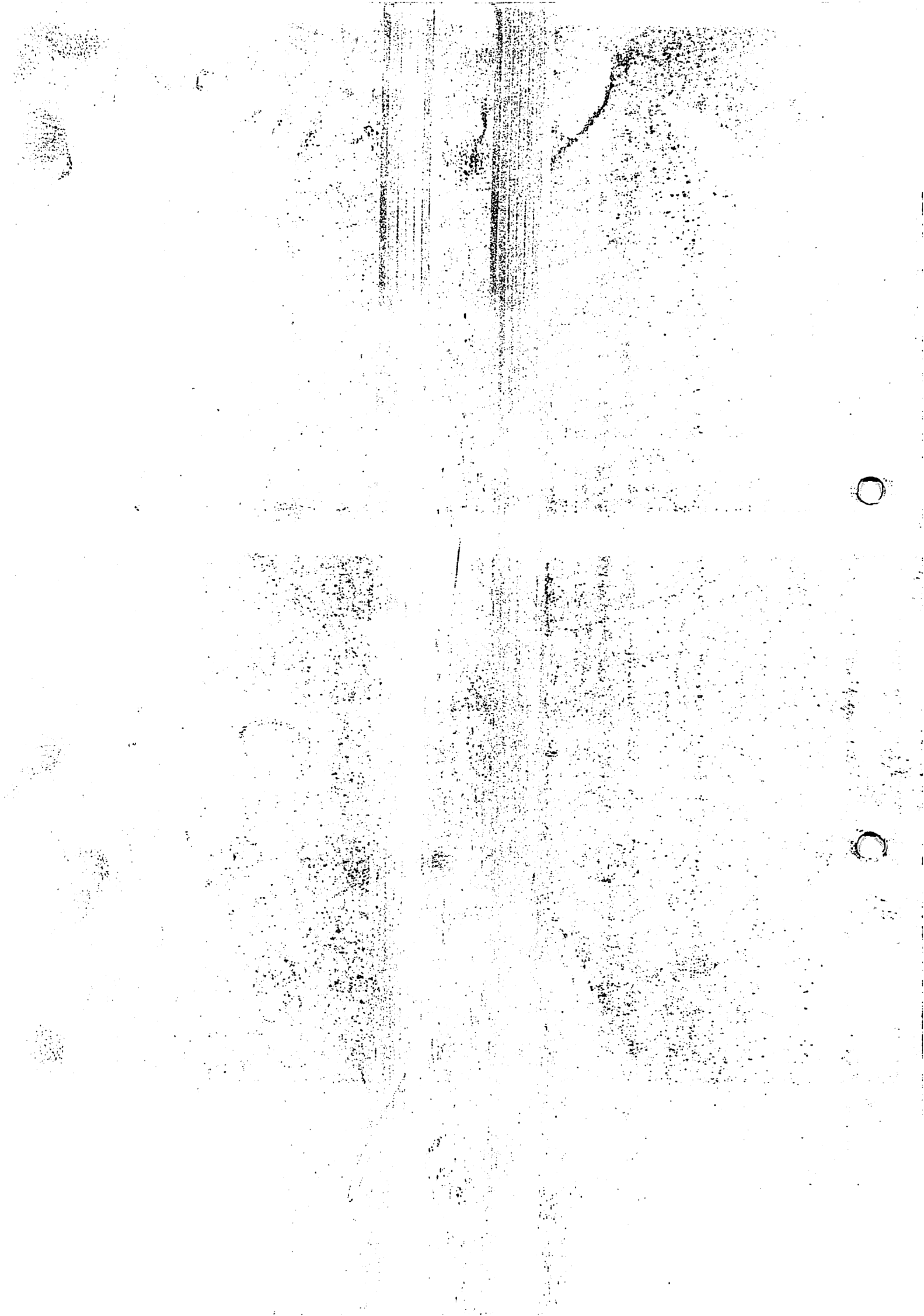

CPL - TRIZIDELA DO VALE

1 ROC. 2903001 / 20 21

FL. 185

RUB. ✓

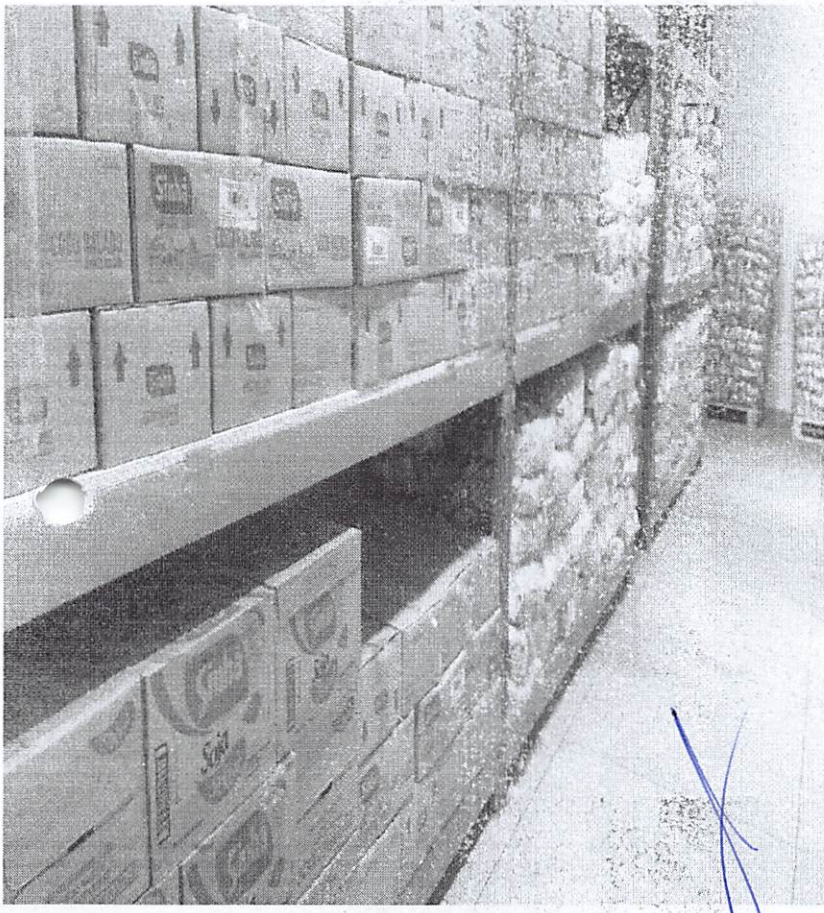

CPL - TRIZIDELA DO VALE
PROC. 2903001 / 20 21
FLS. 136
RUB. _____ K

À PREFEITURA MUNICIPAL DE TRIZIDELA DO VALE - MA

DECLARAÇÃO NOS TERMOS DO INCISO XXXIII DO ARTIGO 7º DA CONSTITUIÇÃO FEDERAL

AO PREGOEIRO E EQUIPE DE APOIO.

A EMPRESA REPLETA DISTRIBUIDORA LTDA, CNPJ 26.689.426/0001-98, POR INTERMÉDIO DE SEUS REPRESENTANTES LEGAIS O SR. SÁVIO BARBOSA DE SOUSA, RG 2039678 SSP PI, CPF: 952.747.403-59 E A SRA. SHEIRE SILVA DAS CHAGAS SANTOS, RG 2677435 SSP PI, CPF: 029.453.493-88, DECLARA, PARA FINS DO DISPOSTO NO INCISO V DO ART. 27 DA LEI Nº 8.666, DE 21 DE JUNHO DE 1993, ACRESCIDO PELA LEI Nº 9.854, DE 27 DE OUTUBRO DE 1999, QUE NÃO EMPREGA MENOR DE DEZOITO ANOS EM TRABALHO NOTURNO, PERIGOSO OU INSALUBRE E NÃO EMPREGA MENOR DE DEZESSEIS ANOS.

RESSALVA: EMPREGA MENOR, A PARTIR DE QUATORZE ANOS, NA CONDIÇÃO DE APRENDIZ: SIM () NÃO (X).

TIMON - MA, 29 DE MARÇO DE 2021
REPLETA DISTRIBUIDORA LTDA

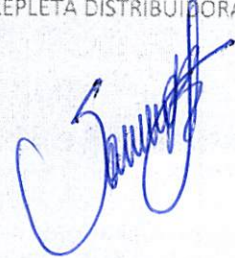

REPLETA DISTRIBUIDORA LTDA

Sávio Barbosa de Sousa
Sócio Administrador
CPF 952.747.403-59