



TRIZIDELA DO VALE
Proc. 2805001/20
FLS. 1038
RUB. _____

ESTADO DO MARANHÃO
PREFEITURA MUNICIPAL DE TRIZIDELA DO VALE
COMISSÃO PERMANENTE DE LICITAÇÃO - CPL
Av. Deputado Carlos Melo, Nº 1670 - Aeroporto
CNPJ Nº 01.558.070/0001-22

Processo Administrativo nº 2805001/2020
Modalidade: Tomada de Preços nº 006/2020
Tipo: Menor Preço
Regime de Execução: Execução Indireta por preço global

Objeto: Contratação de empresa especializada para prestação de serviços de pavimentação asfáltica em vias públicas do município de Trizidela do Vale/MA.

Habilitação da Empresa:
ENCIZA ENGENHARIA CIVIL LTDA
CNPJ: 12.094.868/0001-87

À

PREFEITURA MUNICIPAL DE TRIZIDELA DO VALE

EMPRESA: ENCIZA ENGENHARIA CIVIL LTDA

CNPJ: 12.094.868/0001-87

DOCUMENTAÇÃO DE HABILITAÇÃO

REFERENTE: TOMADA DE PREÇOS Nº 006/2020

**SERVIÇOS: SERVIÇOS DE PAVIMENTAÇÃO ASFÁLTICA
EM VIAS URBANAS NO MUNICÍPIO DE TRIZIDELA DO
VALE-MA**

DATA: 06/07/2020 ÀS 09:00 HS

• HABILITAÇÃO JURÍDICA

[Handwritten mark]

[Handwritten signatures and marks]

**VIGÉSIMA ALTERAÇÃO E
CONSOLIDAÇÃO CONTRATUAL DA SOCIEDADE EMPRESÁRIA LTDA
ENCIZA ENGENHARIA CIVIL LTDA
CNPJ: 12.094.868/0001-87
NIRE: 21200170497**

Pelo presente instrumento, as partes:

JOSÉ LAURO DE CASTRO MOURA, brasileiro, separado judicialmente, nascido em Itapipoca-Ce, empresário, carteira de identidade nº. 141.194.02000-0 SSP/MA e CPF nº. 072.749.123-72, residente e domiciliado na Rua dos Holandeses, nº 1, Quadra-28, Lote nº. 1, Edifício Tom Jobim, Aptº 1201, Bairro: Calhau-São Luís/MA, CEP: 65.071-380;

BENJAMIN LIMA MOURA, brasileiro, solteiro, estudante, menor impúbere, natural de São Luís. Estado do Maranhão, nascido em 26/08/2011, portador da carteira de Identidade RG nº 053166162014-1 SSP/MA e do CPF nº 619.123.323-02, representado por seu pai **JOSÉ LAURO DE CASTRO MOURA**, brasileiro, separado judicialmente, nascido em Itapipoca-CE, empresário, carteira de identidade nº. 141.194.02000-0 SSP/MA e CPF nº. 072.749.123-72, residente e domiciliado na Rua dos Holandeses, nº 1, Quadra-28, Lote nº.1, Edifício Tom Jobim, Aptº 1201, Bairro: Calhau-São Luís/MA, CEP: 65.071-380, únicos sócios da empresa **ENCIZA ENGENHARIA CIVIL LTDA**, localizada na Rua Coronel Frederico Filgueiras nº. 26, Bairro: centro em São Luís/MA, CEP: 65.015-120, com atos constitutivos arquivados devidamente registrado na Junta Comercial do Estado do Maranhão sob o nº. 21200170497, por despacho em 07/04/1987 e inscrita no CNPJ sob nº. 12.094.868/0001-87, resolvem, nesta oportunidade o presente instrumento para Alteração seguida de Consolidação do CONTRATO SOCIAL da sociedade acima mencionada, assim o fazendo através das cláusulas constantes abaixo:

DAS ALTERAÇÕES DO CONTRATO SOCIAL

CLÁUSULA PRIMEIRA - Ficam neste ato alteradas as atividades da empresa para:

4211-1/01 - Construção de Rodovias e Ferrovias; 4120-4/00 - Construção de edifícios; 4211-1/02 - Pintura para Sinalização em Pistas Rodoviárias e Aeroportos; 4222-7/01 - Construção de Redes de Abastecimento de Água, Coleta de Esgoto e Construções Correlatas, Exceto Obras De Irrigação; 4222-7/02 - Obras de Irrigação; 4223-5/00 - Construção de Redes de Transportes por Dutos, Exceto para Água e Esgoto; 4299-5/99 - Outras Obras de Engenharia Civil Não Especificadas Anteriormente, (Construção de Prédios); 4311-8/01 - Demolição de Edifícios e Outras Estruturas; 4311-8/02 - Preparação de Canteiro e Limpeza de Terreno; 4313-4/00 - Obras de Terraplenagem; 4391-6/00 - Obras de Fundações; 7112-0/00 - Serviços de Engenharia; 7732-2/01 - Aluguel de Máquinas e Equipamentos para Construção sem Operador, Exceto Andaimos; 7739-0/99 - Aluguel de outras Máquinas e Equipamentos Comerciais e Industriais Não Especificados Anteriormente, Sem Operador; 7119-7/99 - Atividades técnicas relacionadas à engenharia e arquitetura não especificadas anteriormente (estudos topográficos); 7119-7/01 - Serviços de cartografia, topografia e geodésia; 7111-1/00 - Serviços de arquitetura; 7119-7/03 - Serviços de desenho técnico relacionados à arquitetura e engenharia; 4319-3/00 Serviços de preparação do terreno não especificados anteriormente, 4213-8/00 Obras de Urbanização - ruas, praças e calçadas, 4930-2/03 Transporte Rodoviário de produtos perigosos, 4930-2/02 Transporte Rodoviário de carga, exceto produtos perigosos e mudanças, intermunicipais, interestadual e internacional

CLÁUSULA SEGUNDA - Sendo este o ajuste feito, permanecem inalteradas todas as demais cláusulas e parágrafos não modificados por esta alteração e, em razão da alteração acima referida, os sócios resolvem consolidar o contrato social, conforme as cláusulas e condições seguintes:

DA CONSOLIDAÇÃO DO CONTRATO SOCIAL DA SOCIEDADE EMPRESÁRIA ENCIZA ENGENHARIA CIVIL LTDA

CLÁUSULA PRIMEIRA – A sociedade gira sob o nome empresarial ENCIZA ENGENHARIA CIVIL LTDA, com sede na Rua Cel. Frederico Filgueiras nº 26 – Centro, em São Luis – MA, CEP: 65.015-120.

CLÁUSULA SEGUNDA - O capital social no quadro societário é a seguinte:

Nomes dos Sócios	%	Nº de Quotas	Total
JOSÉ LAURO DE CASTRO MOURA	99%	4.950.000	4.950.000,00
BENJAMIN LIMA MOURA	1%	50.000	50.000,00
Total	100%	5.000.000	5.000.000,00

CLÁUSULA TERCEIRA - As atividades da empresa:

4211-1/01 - Construção de Rodovias e Ferrovias; 4120-4/00 - Construção de edifícios; 4211-1/02 - Pintura para Sinalização em Pistas Rodoviárias e Aeroportos; 4222-7/01 – Construção de Redes de Abastecimento de Água, Coleta de Esgoto e Construções Correlatas, Exceto Obras De Irrigação; 4222-7/02 - Obras de Irrigação; 4223-5/00 - Construção de Redes de Transportes por Dutos, Exceto para Água e Esgoto; 4299-5/99 - Outras Obras de Engenharia Civil Não Especificadas Anteriormente, (Construção de Prédios); 4311-8/01 - Demolição de Edifícios e Outras Estruturas; 4311-8/02 - Preparação de Canteiro e Limpeza de Terreno; 4313-4/00 - Obras de Terraplenagem; 4391-6/00 - Obras de Fundações; 7112-0/00 - Serviços de Engenharia; 7732-2/01 - Aluguel de Máquinas e Equipamentos para Construção sem Operador, Exceto Andaimos; 7739-0/99 - Aluguel de outras Máquinas e Equipamentos Comerciais e Industriais Não Especificados Anteriormente, Sem Operador; 7119-7/99 - Atividades técnicas relacionadas à engenharia e arquitetura não especificadas anteriormente (estudos topográficos); 7119-7/01 - Serviços de cartografia, topografia e geodésia; 7111-1/00 - Serviços de arquitetura; 7119-7/03 - Serviços de desenho técnico relacionados à arquitetura e engenharia; 4319-3/00 Serviços de preparação do terreno não especificados anteriormente, 4213-8/00 Obras de Urbanização - ruas, praças e calçadas, 4930-2/03 Transporte Rodoviário de produtos perigosos, 4930-2/02 Transporte Rodoviário de carga, exceto produtos perigosos e mudanças, intermunicipais, interestadual e internacional

Handwritten signatures and initials, including a large signature in a circle and the number 3.

CLÁUSULA QUARTA – A sociedade iniciou suas atividades em 07 de abril de 1987 e o prazo de duração da sociedade será por tempo indeterminado.

CLÁUSULA QUINTA – As quotas de capital da sociedade são indivisíveis e não poderão ser cedidas ou transferidas a terceiros sem consentimentos do outro sócio, a quem fica assegurado, em igualdade de condições e preço o direito de preferência para sua aquisição se posta a venda, formalizando, se realizada a cessão delas, a alteração contratual pertinente.

CLÁUSULA SEXTA – A responsabilidade de cada sócio é restrita ao valor de suas quotas, mas todos respondem solidariamente pela integralização do capital social.

CLÁUSULA SÉTIMA - A administração da sociedade cabe ao sócio **JOSÉ LAURO DE CASTRO MOURA**, com anuência do segundo sócio com os poderes e atribuições de administrar, comprar, vender, admitir funcionários, contratar serviços, assinar e endossar cheques da empresa e demais contratos de prestações de serviços e de fornecedores tudo para o melhor desempenho das funções desta empresa, autorizado o uso do nome empresarial vedado, no entanto, em atividades estranhas ao interesse social ou assumir obrigações seja em favor de quaisquer dos quotistas ou de terceiros, bem como onerar ou alienar bens imóveis da sociedade, sem autorização do outro sócio. (M)

CLÁUSULA OITAVA - Ao término de cada exercício social em 31 de dezembro, o administrador prestará contas justificadas de sua administração, procedendo à elaboração do inventário, do balanço patrimonial e do balanço do resultado econômico, cabendo aos sócios, na proporção de suas quotas, os lucros ou perdas apurados.

CLÁUSULA NONA - Nos quatro meses seguintes ao término do exercício social, os sócios, deliberarão sobre as contas e designarão administradores quando for o caso.

(Handwritten signatures and initials)

CLÁUSULA DÉCIMA - A sociedade poderá a qualquer tempo, abrir ou fechar filiais ou outra dependência, mediante alteração contratual assinada por todos os sócios.

CLÁUSULA DÉCIMA PRIMEIRA - Os sócios poderão de comum acordo, fixar uma retirada, mensal, a título de "pró-labore", observadas as disposições regulamentares pertinentes.

CLÁUSULA DÉCIMA SEGUNDA - Falecendo ou interditado qualquer sócio, a sociedade continuará suas atividades com os herdeiros, sucessores e o incapaz. Não sendo possível ou inexistindo interesse destes ou dos sócios remanescentes, o valor de seus haveres será apurado e liquidado com base na situação patrimonial da sociedade, à data da resolução, verificada em balanço especialmente levantado.

PARAGRAFO ÚNICO – O mesmo procedimento será adotado em outros casos em que a sociedade se resolva em relação a seu sócio.

CLÁUSULA DÉCIMA TERCEIRA - O administrador declara sob as penas da lei, que não está impedido de exercer a administração da sociedade, por lei especial, ou em virtudes de condenação criminal, ou por se encontrar sob efeito dela, a pena que vede, ainda que temporariamente, o acesso a cargos públicos; por crime falimentar, de prevaricação, peita ou suborno, concussão, peculato, ou contra a economia popular, contra o sistema financeiro nacional, contra normas de defesa da concorrência, contra as relações de consumo, fé pública, ou a propriedade.

CLÁUSULA DÉCIMA QUARTA - Fica eleito o foro da cidade de São Luís, Estado do Maranhão, para o exercício e o cumprimento dos direitos e obrigações resultantes deste contrato.

E assim, por estarem justos e contratados, assinam o presente instrumento de igual teor.

São Luís - MA, 06 de novembro de 2019



JOSE LAURO DE CASTRO MOURA
Sócio Administrador



JOSE LAURO DE CASTRO MOURA
Representante do Sócio BENJAMIN LIMA MOURA



GELSIANE FERREIRA REGO
OAB/MA nº 9.274







09/109

Página 7 de 7

CPL - TRIZIDELA DO VALE

PROC. 2803001/20.20
FLS. 1048
RUB. _____



MINISTÉRIO DA ECONOMIA
Secretaria Especial de Desburocratização, Gestão e Governo Digital
Secretaria de Governo Digital
Departamento Nacional de Registro Empresarial e Integração

ASSINATURA ELETRÔNICA

Certificamos que o ato da empresa ENCIZA ENGENHARIA CIVIL LTDA consta assinado digitalmente por:

Identificação do(s) Assinante(s)	
CPF/CNPJ	Nome
07274912372	JOSE LAURO DE CASTRO MOURA
94624445368	GELSIANE FERREIRA REGO

Handwritten mark

Handwritten signatures

CERTIFICO O REGISTRO EM 11/11/2019 11:58 SOB N° 20191206946.
PROTOCOLO: 191206946 DE 11/11/2019. CÓDIGO DE VERIFICAÇÃO:
11905203252. NIRE: 21200170497.
ENCIZA ENGENHARIA CIVIL LTDA

JUCEMA

Lílian Theresa Rodrigues Mendonça
SECRETÁRIA-GERAL
SÃO LUÍS, 11/11/2019
www.empresafacil.ma.gov.br

A validade deste documento, se impresso, fica sujeito à comprovação de sua autenticidade nos respectivos portais, informando seus respectivos códigos de verificação.

Handwritten signatures and marks

10/409

CPL - TRIZIDELA DO VALE
PROC. 2805001 / 20 20
FLS. 1049
RUB. _____

REPÚBLICA FEDERATIVA DO BRASIL
MINISTÉRIO DAS CIDADES
DEPARTAMENTO NACIONAL DE TRÁNSITO
CARTEIRA NACIONAL DE HABILITAÇÃO

NOME: JOSE LAURO DE CASTRO MOURA

DOC. IDENTIDADE / ORIG. EMISSOR / UF: 141194020000 GEJUSPC MA

CPF: 072.749.123-72 DATA NASCIMENTO: 03/01/1955

RELAÇÃO: JOSE JULIO DE MOURA
LUZIA RODRIGUES DE CASTRO

PROFISSÃO: ACC. CAT. HAB: AB

Nº REGISTRO: 00012241490 VALIDADE: 17/05/2021 Nº HABILITAÇÃO: 30/01/1979

VALIDA EM TODOS O TERRITÓRIO NACIONAL 1249596729

PROIBIDO PLASTIFICAR 1249596729

OBSERVAÇÕES: A

ASSINATURA DO PORTADOR: [Signature]

LOCAL: SÃO LUIS, MA DATA EMISSÃO: 18/05/2016

48519550903
MA032627149

DETRAN - MA (MARANHÃO)

2º Tabelionato de Notas de São Luis - MA Celo da Conselheiro Conselheiro Tabelião

Rua Direita, 402 Centro - Tel: 3232-1810 - Email: cartorio2oficionotas@gmail.com - CNPJ: 02.514.475/000147

AUTENTICAÇÃO

A presente FOTOCOPIA é a cópia fiel do documento original que me foi apresentado: São Luis (MA), 24/04/2020 11:24:15
[Emol: R\$ 4,49, FERC: R\$ 0,10, Total: R\$ 4,85
AUTENT029777JLDY22TVZ2JVVCS Consulte a validade do selo
https://selo.tma.jus.br/ESCREVENTE AUTORIZADO RUTHLENE MEIRELES MAGALHÃES TEIXEIRA

[Signature]

[QR Code]

[Handwritten signatures and marks]

111101

CPL - TRIZIDELA DO VALE
PROC. 2805001/2020
FLS. 1050
RUB. *[Handwritten mark]*

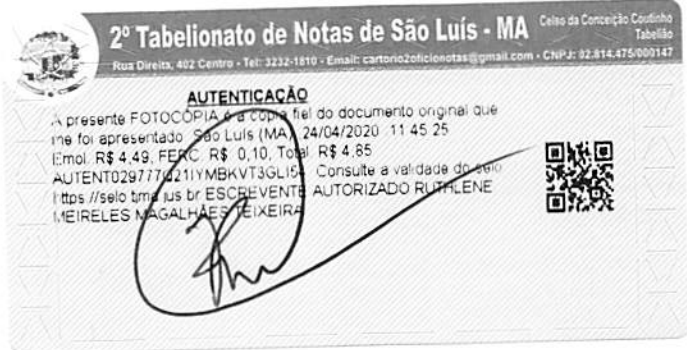
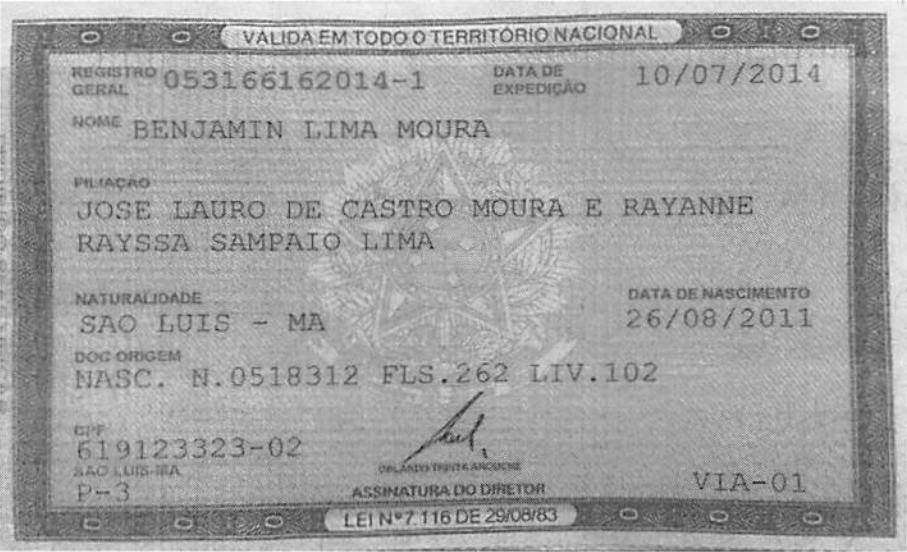

[Handwritten marks and signatures]



Ministério da Economia
Secretaria Especial de Desburocratização, Gestão e Governo Digital
Secretaria de Gestão

12 / 109
CPL - TRIZIDELA DO VALE
PROC. 2805902 / 120 20
FLS. 1057
RUB. _____

Sistema de Cadastramento Unificado de Fornecedores - SICAF

Certificado de Registro Cadastral - CRC

(Emissão conforme art. 17 da Instrução Normativa nº 03, de 26 abril de 2018)

CNPJ: 12.094.868/0001-87
Razão Social: ENCIZA ENGENHARIA CIVIL LTDA

Atividade Econômica Principal:

4211-1/01 - CONSTRUÇÃO DE RODOVIAS E FERROVIAS

Endereço:

RUA CORONEL FREDERICO FILGUEIRAS, 26 - CENTRO - São Luis / Maranhão

Observações:

A veracidade das informações poderá ser verificada no endereço www.comprasgovernamentais.gov.br.

Este certificado não substitui os documentos enumerados nos artigos 28 a 31 da Lei nº 8.666, de 1993.

Emitido em: 22/04/2020 15:35

1 de 1

[Handwritten signatures and initials]



Ministério da Economia
Secretaria Especial de Desburocratização, Gestão e Governo Digital
Secretaria de Gestão

13/109
CPL - TRIZIDEIA DO VALE
PROC. 2805001/2020
FLS. 1052
RUB. _____

Sistema de Cadastramento Unificado de Fornecedores - SICAF

Declaração

Declaramos para os fins previstos na Lei nº 8.666, de 1993, conforme documentação registrada no SICAF, que a situação do fornecedor no momento é a seguinte:

Dados do Fornecedor

CNPJ: 12.094.868/0001-87
Razão Social: ENCIZA ENGENHARIA CIVIL LTDA
Nome Fantasia:
Situação do Fornecedor: Credenciado Data de Vencimento do Cadastro: 05/09/2020

Ocorrências e Impedimentos

Ocorrência: Nada Consta
Impedimento de Licitar: Nada Consta

Níveis cadastrados:

I - Credenciamento

II - Habilitação Jurídica

III - Regularidade Fiscal e Trabalhista Federal

Receita Federal e PGFN	Validade:	07/12/2020	/
FGTS	Validade:	12/07/2020	/
Trabalhista (http://www.tst.jus.br/certidao)	Validade:	09/10/2020	/

IV - Regularidade Fiscal Estadual/Distrital e Municipal

Receita Estadual/Distrital	Validade:	01/07/2020	/
Receita Municipal	Validade:	15/07/2020	/

V - Qualificação Técnica

VI - Qualificação Econômico-Financeira

Validade: 30/04/2021 /

Esta declaração é uma simples consulta e não tem efeito legal

Emitido em: 22/06/2020 11:26

1 de 1

CPF: 072.749.123-72 Nome: JOSE LAURO DE CASTRO MOURA

Ass: _____

(Assinatura manuscrita)



GOVERNO DO ESTADO DO MARANHÃO
SECRETARIA ADJUNTA DE REGISTRO DE PREÇOS
SARP
CERTIFICADO DE REGISTRO CADASTRAL - CRC

141109
CPL - TRIZIDELA DO VALE
PROC. 2803001/120-20
FLS. 1053
RUB. _____

Certificado de registro cadastral			
Número do certificado	Emissão	Validade	Situação
324/2018	20/08/2018	26/08/2020	Válido

Dados do fornecedor			
Nome Empresarial:	ENCIZA ENGENHARIA CIVIL LTDA		
Natureza jurídica:	Sociedade Empresária Limitada	Porte:	OUTROS
Endereço:	R Coronel FREDERICO FILGUEIRAS	Nº:	26
Bairro:	CENTRO	Complemento:	
Cidade:	São Luís	UF:	MA CEP: 65015-120
CNPJ	12.094.868/0001-87	Insc. Municipal:	12286007 Insc. Estadual: 122130480
Telefone:	(98) 3232-2417	E-mail:	RH@GPMOURA.COM.BR

Quadro administrativo				
Nome	Ocupação	RG	CPF/CNPJ/Documento Estrangeiro	Telefone
BENJAMIN LIMA MOURA	DIRETOR	053166162014	6.9.123.323-02	-
JOSE LAURO DE CASTRO MOURA	DIRETOR	14119402000	072.749.123-72	-

Linha de fornecimento	Tipo
399900 OUTROS SERVICOS	Serviço
522900 MAQ,TRATORES E EQUIPRODOVE PARA CONSTRUCAO	Serviço

Documentos/Certidão		Vencimento
Habilitação jurídica		
Alvará de localização e funcionamento ou Ficha Cadastral Estadual		31/12/2020
Certidão simplificada da junta comercial		31/12/2020
Regularidade fiscal e trabalhista		
FGTS		12/07/2020
Certidão Conjunta de Débitos Relativos aos Tributos Federais e à Dívida Ativa da União		08/09/2020
Certidão Quanto a Tributos Municipais		15/07/2020
Certidão Quanto a Tributos Estaduais		15/01/2021
Certidão de Falência e Concordata		23/07/2020
Certidão Negativa de Débitos Trabalhistas		03/11/2020

Qualificação econômica financeira - Balanço patrimonial			
Ano base:	2019	Data balanço:	01/01/2019
		Data de vencimento balanço:	30/04/2021
Ativo circulante:	R\$ 87.768,55	Patrimônio líquido:	R\$ 17.336.161,71
Ativo não circulante:	R\$ 184.508,57	Liquidez geral:	0,10
Total ativo:	R\$ 19.989.410,16	Solvência geral:	7,53
Passivo circulante:	R\$ 2.653.247,45	Liquidez corrente:	0,03

A autenticidade deste certificado poderá ser confirmada no portal de compras

Data impressão	Usuário	Número de inscrição do certificado	Thiago Vinicius Aquino Sousa
25/06/2020 15:28:42	rh@gpmoura.com.br	324/2018	Coordenador de Cadastro

Av. Jerônimo de Alb, Ed Clodomir Milet, Calhau - São Luís/MA
CEP: 65074-220 - 4º andar - SEGEP / Fone: (0xx98) 3223-3052

(Handwritten signatures and marks)



GOVERNO DO ESTADO DO MARANHÃO
SECRETARIA ADJUNTA DE REGISTRO DE PREÇOS
SARP
CERTIFICADO DE REGISTRO CADASTRAL - CRC

15/109
CPL - TRIZIDEIA DO VALE
PROC 2805901/2020
FLS. 1054
RUB. 7

Passivo não circulante:	R\$ 0,00	Obs: A comprovação de boa situação será aferida com base nos índices maior ou igual a um (>= 1)
-------------------------	----------	---

ATO CONSTITUTIVO	
Nº junta comercial:	21200170497
Data fundação:	07/04/1987
Capital integralizado:	R\$ 5.000.000,00
Data da última alteração:	23/08/2019

QUALIFICAÇÃO TÉCNICA - ENTIDADE DE CLASSE	
CREA - CONSELHO REGIONAL DE ENGENHARIA E AGRONOMIA	Validade: 06/10/2019

A autenticidade deste certificado poderá ser confirmada no portal de compras

Data impressão	Usuário	Número de inscrição do certificado	Thiago Vinicius Aquino Sousa
25/06/2020 15:28:42	rh@gpmmoura.com.br	324/2018	Coordenador de Cadastro

[Handwritten signatures and marks]

• REGULARIDADE FISCAL, SOCIAL E
TRABALHISTA

AD

[Handwritten signatures and initials]

17/109

CPL - TRIZIDEIA DO VALE
 PROC. 2809001/2020
 FLS. 1056
 RUB. _____

Comprovante de Inscrição e de Situação Cadastral

Cidadão,

Confira os dados de Identificação da Pessoa Jurídica e, se houver qualquer divergência, providencie junto à RFB a sua atualização cadastral.

A informação sobre o porte que consta neste comprovante é a declarada pelo contribuinte.

		REPÚBLICA FEDERATIVA DO BRASIL	
CADASTRO NACIONAL DA PESSOA JURÍDICA			
NÚMERO DE INSCRIÇÃO 12.094.868/0001-87 MATRIZ	COMPROVANTE DE INSCRIÇÃO E DE SITUAÇÃO CADASTRAL	DATA DE ABERTURA 08/04/1987	
NOME EMPRESARIAL ENCIZA ENGENHARIA CIVIL LTDA			
TÍTULO DO ESTABELECIMENTO (NOME DE FANTASIA) *****			PORTE DEMAIS
CÓDIGO E DESCRIÇÃO DA ATIVIDADE ECONÔMICA PRINCIPAL 42.11-1-01 - Construção de rodovias e ferrovias			
CÓDIGO E DESCRIÇÃO DAS ATIVIDADES ECONÔMICAS SECUNDÁRIAS 41.20-4-00 - Construção de edifícios 42.11-1-02 - Pintura para sinalização em pistas rodoviárias e aeroportos 42.13-8-00 - Obras de urbanização - ruas, praças e calçadas 42.22-7-01 - Construção de redes de abastecimento de água, coleta de esgoto e construções correlatas, exceto obras de irrigação 42.22-7-02 - Obras de irrigação 42.23-5-00 - Construção de redes de transportes por dutos, exceto para água e esgoto 42.99-5-99 - Outras obras de engenharia civil não especificadas anteriormente 43.11-8-01 - Demolição de edifícios e outras estruturas 43.11-8-02 - Preparação de canteiro e limpeza de terreno 43.13-4-00 - Obras de terraplenagem 43.19-3-00 - Serviços de preparação do terreno não especificados anteriormente 43.91-6-00 - Obras de fundações 49.30-2-02 - Transporte rodoviário de carga, exceto produtos perigosos e mudanças, intermunicipal, interestadual e internacional 49.30-2-03 - Transporte rodoviário de produtos perigosos 71.11-1-00 - Serviços de arquitetura 71.12-0-00 - Serviços de engenharia 71.19-7-01 - Serviços de cartografia, topografia e geodésia 71.19-7-03 - Serviços de desenho técnico relacionados à arquitetura e engenharia 71.19-7-99 - Atividades técnicas relacionadas à engenharia e arquitetura não especificadas anteriormente 77.32-2-01 - Aluguel de máquinas e equipamentos para construção sem operador, exceto andaimes			
CÓDIGO E DESCRIÇÃO DA NATUREZA JURÍDICA 206-2 - Sociedade Empresária Limitada			
LOGRADOURO R CORONEL FREDERICO FILGUEIRAS	NÚMERO 26	COMPLEMENTO *****	
CEP 65.015-120	BAIRRO/DISTRITO CENTRO	MUNICÍPIO SAO LUIS	UF MA
ENDEREÇO ELETRÔNICO ENCIZA.ENGENHARIA@HOTMAIL.COM		TELEFONE (98) 3232-2417	
ENTE FEDERATIVO RESPONSÁVEL (EFR) *****			
SITUAÇÃO CADASTRAL ATIVA		DATA DA SITUAÇÃO CADASTRAL 03/11/2005	
MOTIVO DE SITUAÇÃO CADASTRAL			
SITUAÇÃO ESPECIAL *****		DATA DA SITUAÇÃO ESPECIAL *****	

Aprovado pela Instrução Normativa RFB nº 1.863, de 27 de dezembro de 2018.

Emitido no dia 22/04/2020 às 16:08:18 (data e hora de Brasília).

Página: 1/2

Handwritten signatures and initials are present on the right side of the page, including a large signature 'A' and several smaller ones at the bottom.



REPÚBLICA FEDERATIVA DO BRASIL
 COMPROVANTE DE INSCRIÇÃO E DE SITUAÇÃO CADASTRAL
CADASTRO NACIONAL DA PESSOA JURÍDICA

18/109

GPL - TRIZIDELA DO VALE
 PROC. 2803001/2020
 FLS. 1057
 RUB. _____

NÚMERO DE INSCRIÇÃO 12.094.868/0001-87 MATRIZ		COMPROVANTE DE INSCRIÇÃO E DE SITUAÇÃO CADASTRAL		DATA DE ABERTURA 08/04/1987
NOME EMPRESARIAL ENCIZA ENGENHARIA CIVIL LTDA				
CÓDIGO E DESCRIÇÃO DAS ATIVIDADES ECONÔMICAS SECUNDÁRIAS 77.39-0-01 - Aluguel de máquinas e equipamentos para extração de minérios e petróleo, sem operador				
CÓDIGO E DESCRIÇÃO DA NATUREZA JURÍDICA 206-2 - Sociedade Empresária Limitada				
LOGRADOURO R CORONEL FREDERICO FILGUEIRAS		NÚMERO 26	COMPLEMENTO *****	
CEP 65.015-120	BAIRRO/DISTRITO CENTRO	MUNICÍPIO SAO LUIS	UF MA	
ENDEREÇO ELETRÔNICO ENCIZA.ENGENHARIA@HOTMAIL.COM		TELEFONE (98) 3232-2417		
ENTE FEDERATIVO RESPONSÁVEL (EFR) *****				
SITUAÇÃO CADASTRAL ATIVA		DATA DA SITUAÇÃO CADASTRAL 03/11/2005		
MOTIVO DE SITUAÇÃO CADASTRAL				
SITUAÇÃO ESPECIAL *****		DATA DA SITUAÇÃO ESPECIAL *****		

Aprovado pela Instrução Normativa RFB nº 1.863, de 27 de dezembro de 2018.

Emitido no dia 22/04/2020 às 16:08:18 (data e hora de Brasília).

Página: 2/2

A RFB agradece a sua visita. Para informações sobre política de privacidade e uso, [clique aqui](#).

(Handwritten signature)

(Handwritten signature)

(Handwritten signature)

(Handwritten signature)

(Handwritten signature)

(Handwritten signature)

19/109

INSC. ESTADUAL: 12.213.048-0
 RAZÃO SOCIAL: ENCIZA ENGENHARIA CIVIL LTDA ME
 ÚLTIMA ALTERAÇÃO: 11/11/2019
 CPL - TRIZIDELA DO VALE
 PROC. 2805001/2020
 FLS. 1038
 RUB. _____

SITUAÇÃO FISCAL: REGULAR
 MOTIVOS FISCAIS:
 SERASA: Não

SITUAÇÃO CADASTRAL: ATIVO
 MOTIVO CADASTRAL: --

DADOS GERAIS

CPF/CNPJ: 12.094.868/0001-87
 RAZÃO SOCIAL: ENCIZA ENGENHARIA CIVIL LTDA ME
 NIRE: 21200170497
 INÍCIO DE ATIVIDADES: 09/06/2004
 AGÊNCIA REGIONAL: 01 - AGÊNCIA DE SAO LUIS
 TIPO DE SOCIEDADE: SOCIEDADE EMPRESÁRIA LIMITADA
 REGIME DE PAG.: NORMAL
 DATA OBRIG. NFE: --
 CORREIO ELETRÔNICO: --

INSC. CENTRALIZADORA: --
 TIPO PESSOA: JURÍDICA
 CAPITAL SOCIAL: 5.000.000,00
 UFRE: 46 - UFRE/SÃO LUÍS
 CAT. DO ESTABELECIMENTO: MATRIZ OU UNICO
 DATA OBRIG. EFD: 01/01/2013
 ÁREA UTILIZADA: 100

ENDEREÇO DE ESTABELECIMENTO

CEP: 65015-120
 ENDEREÇO: RUA CORONEL FREDERICO FILGUEIRAS
 COMPLEMENTO: --
 PONTO DE REFERENC.: RUA DAS BARRAQUINHAS
 CIDADE: SAO LUIS
 TELEFONE: --
 CEP CAIXA POSTAL: --

NÚMERO: 26
 BAIRRO: CENTRO
 ESTADO: MA
 FAX: --

ENDEREÇO FISCAL

CEP: --
 ENDEREÇO: RUA CORONEL FREDERICO FILGUEIRAS
 COMPLEMENTO: --
 PONTO DE REFERENC.: --
 CIDADE: SAO LUIS
 TELEFONE: (98)3232-2417
 CEP CAIXA POSTAL: 00000-000

NÚMERO: 26
 BAIRRO: CENTRO
 ESTADO: MA
 FAX: --

CNAE - ATIVIDADES ECONÓMICAS

ORDEM	CÓDIGO	DESCRIÇÃO
1	4211101	CONSTRUÇÃO DE RODOVIAS E FERROVIAS
2	4120400	CONSTRUÇÃO DE EDIFÍCIOS
3	4211102	PINTURA PARA SINALIZAÇÃO EM PISTAS RODOVIÁRIAS E AEROPORTOS
4	4213800	OBRAS DE URBANIZAÇÃO - RUAS, PRAÇAS E CALÇADAS
5	4222701	CONSTRUÇÃO DE REDES DE ABASTECIMENTO DE ÁGUA, COLETA DE ESGOTO E CONSTRUÇÕES CORRELATAS,
6	4222702	OBRAS DE IRRIGAÇÃO
7	4223500	CONSTRUÇÃO DE REDES DE TRANSPORTES POR DUTOS, EXCETO PARA ÁGUA E ESGOTO
8	4299599	OUTRAS OBRAS DE ENGENHARIA CIVIL NÃO ESPECIFICADAS ANTERIORMENTE
9	4311801	DEMOLIÇÃO DE EDIFÍCIOS E OUTRAS ESTRUTURAS
10	4311802	PREPARAÇÃO DE CANTEIRO E LIMPEZA DE TERRENO
11	4313400	OBRAS DE TERRAPLENAGEM
12	4319300	SERVIÇOS DE PREPARAÇÃO DO TERRENO NÃO ESPECIFICADOS ANTERIORMENTE
13	4391600	OBRAS DE FUNDAÇÕES
14	4930202	TRANSPORTE RODOVIÁRIO DE CARGA, EXCETO PRODUTOS PERIGOSOS E MUDANÇAS, INTERMUNICIPAL,
15	4930203	TRANSPORTE RODOVIÁRIO DE PRODUTOS PERIGOSOS
16	7111100	SERVIÇOS DE ARQUITETURA
17	7112000	SERVIÇOS DE ENGENHARIA
18	7119701	SERVIÇOS DE CARTOGRAFIA, TOPOGRAFIA E GEODÉSIA
19	7119703	SERVIÇOS DE DESENHO TÉCNICO RELACIONADOS À ARQUITETURA E ENGENHARIA
20	7119799	ATIVIDADES TÉCNICAS RELACIONADAS À ENGENHARIA E ARQUITETURA NÃO ESPECIFICADAS ANTERIORMENTE
21	7732201	ALUGUEL DE MÁQUINAS E EQUIPAMENTOS PARA CONSTRUÇÃO SEM OPERADOR, EXCETO ANDAIMES
22	7739001	ALUGUEL DE MÁQUINAS E EQUIPAMENTOS PARA EXTRAÇÃO DE MINÉRIOS E PETRÓLEO, SEM OPERADOR

REPRESENTANTES LEGAIS

CNN/CPF	NOME/RAZÃO SOCIAL	TIPO DE RELAÇÃO

20/109



FICHA CADASTRAL DO CONTRIBUINTE

USUÁRIO: 07274912372
DATA: 25/11/2019
HORA: 10:28

REPRESENTANTES LEGAIS

CNN/CPF	NOME/RAZÃO SOCIAL	TIPO DE RELAÇÃO
61912332302	BENJAMIN LIMA MOURA	101 - SÓCIO
7274912372	JOSE LAURO DE CASTRO MOURA	201 - SÓCIO GERENTE
25577069300	LUIZ MARQUES RODRIGUES	3 - CONTADOR

CPL - TRIZIDEIA DO VALE
 PROC. 2805001 120 20
 FLS. 1059
 RUIB

AÇÕES JUDICIAIS

TIPO	DATA INCLUSÃO	DATA REVOGAÇÃO	DOC. CONCESSÃO	EFEITO
------	---------------	----------------	----------------	--------

Não existem Ações Judiciais para essa inscrição estadual.

OBRIGATORIEDADE / CREDENCIAMENTO

TIPO	DATA INÍCIO	DATA FIM	SITUAÇÃO
ICMS	09/06/2004	--	Ativo
NF-e	04/09/2017	--	Ativo
EFD	01/01/2013	--	Ativo
EFD	01/01/2013	--	Ativo
EFD	01/01/2013	--	Ativo

INCENTIVOS / REGIMES ESPECIAIS

TIPO	DATA INÍCIO	DATA FIM	SITUAÇÃO
CONSTRUTORA	07/03/2017	--	Ativo



PREFEITURA DE SÃO LUÍS

CPL - TRIZIDEIA DO VALE

PROC. 280500/120.20

F.L.S.
P.H.R.

1060

SECRETARIA MUNICIPAL DE FAZENDA

DADOS CADASTRAIS DO CONTRIBUINTE

DADOS GERAIS

TIPO DE PESSOA: JURÍDICA INSCRIÇÃO MUNICIPAL: 12286007 CNPJ: 12094868000187
 NOME EMPRESARIAL: ENCIZA ENGENHARIA CIVIL LTDA
 NOME FANTASIA: *****
 SITUAÇÃO CADASTRAL: ATIVO
 NATUREZA JURÍDICA: 2062 - Sociedade Empresária Limitada
 CBO: -
 DOC. CONSTITUIÇÃO: CONTRATO SOCIAL ALT. ATUAL. CONTR. SOC.: 11/11/0019
 ORGÃO DE REGISTRO: JUNTA COMERCIAL - NIRE: 21200170497
 CAPITAL SOCIAL: 5.000.000,00 INSCRIÇÃO ESTADUAL: 12213048
 REG. TRIBUTÁRIO: Normal TIPO ESTABELECIMENTO: SEDE/MATRIZ
 SUBSTITUTO TRIBUTÁRIO: N?O REGIME PAGAMENTO: DE COMPETENCIA
 INSCR. MUNIC. PRINCIPAL: SIM TIPO ENQUADRAMENTO: OUTROS
 LIVRO: FOLHA: DATA DO REGISTRO: 07/04/1987
 ATV. LICENCIADA VINCULADA: Taxa TLVLF Ind de Construção Civil - Pequeno Porte

TIPO PORTE: PEQUENO PORTE

TIPO DE INSCRIÇÃO: NORMAL

ENDEREÇOS

ENDEREÇO ESTABELECIMENTO

TIPO DE ZONA URBANA USO DO IMÓVEL: ALUGADO
 TIPO DE IMÓVEL: COMERCIAL INSC. IMOBILIÁRIA 10010136002500010
 CIDADE/UF: SAO LUIS / MA NÚMERO: 26
 ENDEREÇO: R DAS BARRAQUINHAS/RUA FREDERICO CEP: 65000000
 COMPLEMENTO: BAIRRO: CENTRO
 POVOADO: ZONA RURAL:
 CCIR: NIRF:
 DATUM REFERÊNCIA: LATITUDE:
 LONGITUDE:

ENDEREÇO CORRESPONDÊNCIA

CIDADE/UF: SAO LUIS / MA NÚMERO: 26
 ENDEREÇO: R DAS BARRAQUINHAS/RUA FREDERICO CEP: 65000000
 COMPLEMENTO: BAIRRO: CENTRO

CONTATOS

TIPO DE CONTATO	DESCRIÇÃO
TELEFONE	(98) 32322417



2º Tabelionato de Notas de São Luís - MA

Celo da Conceição Coimbra
Tabelião

Rua Direita, 402 Centro - Tel. 3232-1819 - Email: cartorio2oficionotas@gmail.com - CNPJ: 02.814.475/000147

AUTENTICAÇÃO

A presente FOTOCOPIA é a cópia fiel do documento original que me foi apresentado, São Luís (MA), 24/04/2020, 11:45:30
 Emol: R\$ 4,49, FERC: R\$ 0,10, Total: R\$ 4,59

AUTENT029771U50P6K2KGDQHC61. Consulte a validade do selo
<https://selo.tn.jus.br/ESCREVENTE-AUTORIZADO-RUTHLENE-MEIRELES-MAGALHÃES-FEIXEIRA>



ATIVIDADES DESENVOLVIDAS**OBJETO SOCIAL**

CONSTRUCAO DE REDES DE ABASTECIMENTO DE AGUA, COLETA DE ESGOTO E CONSTRUÇOES CORRELATAS, EXCETO OBRAS DE IRRIGACAO; OBRAS DE IRRIGACAO; CONSTRUÇÃO DE REDES DE TRANSPORTES POR DUTOS, EXCETO PARA

FORMA DE ATUAÇÃO CPL - TRIZIDE A DO VALE

Estabelecimento Fixo

PROC. 3805001 120.20

LISTA DE ATIVIDADES

CÓDIGO CNAE	DESCRIÇÃO	PRINCIPAL
422270100	CONSTRUCAO DE REDES DE ABASTECIMENTO DE AGUA, COLETA DE	
422270200	OBRAS DE IRRIGACAO	
422350000	CONSTRUCAO DE REDES DE TRANSPORTES POR DUTOS, EXCETO PARA	
431180200	PREPARACAO DE CANTEIRO E LIMPEZA DE TERRENO	
439160000	OBRAS DE FUNDACOES	
431930000	SERVICOS DE PREPARACAO DO TERRENO NAO ESPECIFICADOS	
421110200	PINTURA PARA SINALIZACAO EM PISTAS RODOVIARIAS E AEROPORTOS	
421110100	CONSTRUCAO DE RODOVIAS E FERROVIAS	SIM
421380000	OBRAS DE URBANIZACAO - RUAS, PRAÇAS E CALCADAS	
493020300	TRANSPORTE RODOVIARIO DE PRODUTOS PERIGOSOS	
493020200	TRANSPORTE RODOVIARIO DE CARGA, EXCETO PRODUTOS PERIGOSOS E	
412040000	CONSTRUCAO DE EDIFICIOS	
431180100	DEMOLICAO DE EDIFICIOS E OUTRAS ESTRUTURAS	
429959900	OUTRAS OBRAS DE ENGENHARIA CIVIL NAO ESPECIFICADAS	
431340000	OBRAS DE TERRAPLENAGEM	
711200000	SERVICOS DE ENGENHARIA	
773220100	ALUGUEL DE MAQUINAS E EQUIPAMENTOS PARA CONSTRUCAO SEM	
773900100	ALUGUEL DE MAQUINAS E EQUIPAMENTOS PARA EXTRACAO DE MINERIOS	
711979900	ATIVIDADES TECNICAS RELACIONADAS A ENGENHARIA E ARQUITETURA	
711970100	SERVICOS DE CARTOGRAFIA, TOPOGRAFIA E GEODESIA	
711110000	SERVICOS DE ARQUITETURA	
711970300	SERVICOS DE DESENHO TECNICO RELACIONADOS A ARQUITETURA E	

REPRESENTANTES E QSA**REPRESENTANTES DA EMPRESA**

RESPONSABILIDADE	CPF/CNPJ	NOME/RAZÃO SOCIAL
Legal	07274912372	JOSE LAURO DE CASTRO MOURA
Contábil	NÃO DEFINIDO	NÃO DEFINIDO

QUADRO SOCIETÁRIO/INTEGRANTES

CPF/CNPJ	NOME	QUALIFICAÇÃO	PARTICIPAÇÃO
07274912372	JOSE LAURO DE CASTRO MOURA	SOCIO-ADMINISTRADOR	99%
61912332302	BENJAMIN LIMA MOURA	SOCIO OU ACIONISTA	1%

ÁREA/HORÁRIO FUNCIONAMENTO**IDENTIFICAÇÃO DO SOLO E DA ATIVIDADE**ÁREA FÍSICA OCUPADA: 0,00m² QUANTIDADE: 0**QUADRAS E CINEMAS**

QUANTIDADE DE QUADRAS:

QUANTIDADE DE CINEMAS:

2º Tabelionato de Notas de São Luís - MA

Rua Direita, 402 Centro - Tel: 3232-1510 - Email: cartorio2oficionotas@gmail.com - CNPJ: 02.814.475/000147

AUTENTICAÇÃO

A presente FOTOCOPIA é a cópia fiel do documento original que me foi apresentado. São Luís (MA), 24/04/2020 11:45:43
 Simol: R\$ 4,49, FERC: R\$ 0,10, Total: R\$ 4,85
 AUTENT02977MPRLV24BV8YW08U15 Consulte a validade do selo: https://selo.tma.jus.br/ESCREVENTE AUTORIZADO
 RUTHLENE MEIRELES MAGALHÃES TEIXEIRA



[Handwritten signature]

[Handwritten signature]

[Handwritten signature]

Local: SAO LUIS / MA , 30/03/2020

[Handwritten Signature] 22/109

CPF/CNPJ: 12094868000187
Nome/Razão: ENCIZA ENGENHARIA CIVIL LTDA

Contribuinte

CPL - TRIZIDELA DO VALE

PROC. 2805001 120.20

FLS. 1062

RUB. _____

2º Tabelionato de Notas de São Luís - MA Celso da Conceição Coutinho
Tabelião

Rua Direita, 402 Centro - Tel: 3232-1810 - Email: cartorio2oficionotas@gmail.com - CNPJ: 02.514.275.000147

AUTENTICAÇÃO

A presente FOTOCOPIA é a cópia fiel do documento original que me foi apresentado. São Luís (MA), 29/03/2020. 11:45:37

Emol: R\$ 4,49, FERC: R\$ 0,10, Total: R\$ 4,59

AUTENT02977770CNUN22ESI3LW85. Consulte a validade do selo <https://selo.tma.jus.br> ESCRIVENTE AUTORIZADO RUTHLENE MEIRELES MAGALHÃES TEIXEIRA

[Handwritten Signature]



[Handwritten mark]

[Handwritten mark]

[Handwritten mark]

[Handwritten mark]

[Handwritten mark]

[Handwritten mark]

[Handwritten mark]

[Handwritten mark]

BRASIL

Acesso à informação

Participe

Serviços

Legislação

Canais



CPL - TRIZIDELO DO VALE

PROC. 2805002 120 20

FLS. 1063

RUB. /



MINISTÉRIO DA FAZENDA
Secretaria da Receita Federal do Brasil
Procuradoria-Geral da Fazenda Nacional

**CERTIDÃO POSITIVA COM EFEITOS DE NEGATIVA DE DÉBITOS RELATIVOS AOS TRIBUTOS
FEDERAIS E À DÍVIDA ATIVA DA UNIÃO**

Nome: ENCIZA ENGENHARIA CIVIL LTDA
CNPJ: 12.094.868/0001-87

Ressalvado o direito de a Fazenda Nacional cobrar e inscrever quaisquer dívidas de responsabilidade do sujeito passivo acima identificado que vierem a ser apuradas, é certificado que:

1. constam débitos administrados pela Secretaria da Receita Federal do Brasil (RFB) com exigibilidade suspensa nos termos do art. 151 da Lei nº 5.172, de 25 de outubro de 1966 - Código Tributário Nacional (CTN), ou objeto de decisão judicial que determina sua desconsideração para fins de certificação da regularidade fiscal, ou ainda não vencidos; e
2. constam nos sistemas da Procuradoria-Geral da Fazenda Nacional (PGFN) débitos inscritos em Dívida Ativa da União (DAU) com exigibilidade suspensa nos termos do art. 151 do CTN, ou garantidos mediante bens ou direitos, ou com embargos da Fazenda Pública em processos de execução fiscal, ou objeto de decisão judicial que determina sua desconsideração para fins de certificação da regularidade fiscal.

Conforme disposto nos arts. 205 e 206 do CTN, este documento tem os mesmos efeitos da certidão negativa.

Esta certidão é válida para o estabelecimento matriz e suas filiais e, no caso de ente federativo, para todos os órgãos e fundos públicos da administração direta a ele vinculados. Refere-se à situação do sujeito passivo no âmbito da RFB e da PGFN e abrange inclusive as contribuições sociais previstas nas alíneas 'a' a 'd' do parágrafo único do art. 11 da Lei nº 8.212, de 24 de julho de 1991.

A aceitação desta certidão está condicionada à verificação de sua autenticidade na Internet, nos endereços <<http://rfb.gov.br>> ou <<http://www.pgfn.gov.br>>.

Certidão emitida gratuitamente com base na Portaria Conjunta RFB/PGFN nº 1.751, de 2/10/2014. Emitida às 11:08:42 do dia 12/03/2020 <hora e data de Brasília>
Válida até 08/09/2020.

Código de controle da certidão: 1DC4.E5E5.FDEB.67F0
Qualquer rasura ou emenda invalidará este documento.

[Nova Consulta](#)

Preparar página para impressão



24/109
CPL - TRIZIDELA DO VALE
PROC. 2805001/20 20
FLS. 1064
RUB. 7

**GOVERNO DO ESTADO DO MARANHÃO
SECRETARIA DE ESTADO DA FAZENDA**

CERTIDÃO NEGATIVA DE DÉBITO

Nº Certidão: 046187/20

Data da

19/06/2020 10:54:01

Inscrição Estadual: 122130480

CPF/CNPJ: 12094868000187

Razão Social: ENCIZA ENGENHARIA CIVIL LTDA ME

Endereço: RUA CORONEL FREDERICO FILGUEIRAS, 26 CEP: 65015120

Telefone:

Município: SAO LUIS

UF: MA

Certificamos que, após a realização das consultas procedidas no sistema desta Secretaria, substanciadas pelos artigos 240 a 242, da lei nº 7.799, de 19/12/2002 e disposto no artigo 205 da lei nº 5.172, de 25 de outubro de 1966 (Código Tributário Nacional), não constam débitos relativos aos tributos estaduais, administrados por esta Secretaria, em nome do sujeito passivo acima identificado. Ressalvado, todavia, à Fazenda Pública Estadual o direito da cobrança de dívidas que venham a ser apuradas e não alcançadas pela decadência.

Validade da Certidão: 120 (cento e vinte) dias mais 90 (noventa) dias conforme medida provisória N.º 308/2020. Data de validade : 15/01/2021.

A autenticidade desta certidão deverá ser confirmada no endereço:

<http://portal.sefaz.ma.gov.br/>, clicando no item "Certidões" e em seguida em "Validação de Certidão Negativa de Débito".

CERTIDÃO EMITIDA GRATUITAMENTE.

Data Impressão: 19/06/2020 10:54:01



25/109
CPL - TRIZIDEIA DO VALE
PROC. 2803001/2020
FLS. 1065
RUB. _____

GOVERNO DO ESTADO DO MARANHÃO SECRETARIA DE ESTADO DA FAZENDA

CERTIDÃO NEGATIVA DE DÍVIDA ATIVA

Nº Certidão: 018771/20

Data da

15/04/2020 11:29:16

Inscrição Estadual: 122130480

CPF/CNPJ: 12094868000187

Razão Social: ENCIZA ENGENHARIA CIVIL LTDA ME

Endereço: RUA CORONEL FREDERICO FILGUEIRAS, 26 CEP: 65015120

Telefone: null

Município: SAO LUIS

UF: MA

Certificamos que, após a realização das consultas procedidas no sistema desta Secretaria e na forma do disposto do artigo 156, da lei nº 2.231, de 29/12/1962, substanciado pelos artigos 240 a 242 da lei nº 7.799, de 19/12/2002, bem como prescreve o artigo 205 da lei nº 5.172, de 25 de outubro de 1966 (Código Tributário Nacional) não constam débitos inscritos na Dívida Ativa, em nome do sujeito passivo acima identificado.

Validade da Certidão: 120 (cento e vinte) dias: 13/08/2020.

A autenticidade desta certidão deverá ser confirmada no endereço:

<http://portal.sefaz.ma.gov.br/>, clicando no item "Certidões" e em seguida em "Validação de Certidão Negativa de Dívida Ativa".

CERTIDÃO EMITIDA GRATUITAMENTE.

Data Impressão: 15/04/2020 11:29:16



CPL - TRIZIDELA DO VALE

ROC. 2805001 / 2020

S. 1066

B. _____

26/109

CERTIFICADO

1020200092131002



PREFEITURA DE SAO LUÍS

SECRETARIA MUNICIPAL DA FAZENDA

CERTIDÃO NEGATIVA

Número da Certidão: 00005174462020

Validade: 15/07/2020

CERTIFICAMOS QUE ATÉ A PRESENTE DATA NÃO CONSTA DÉBITO FISCAL RELATIVO A PESSOA JURÍDICA, DESCRITA ABAIXO, RESERVA-SE O DIREITO DE A FAZENDA MUNICIPAL COBRAR DÍVIDAS POSTERIORMENTE COMPROVADAS, HIPÓTESE PREVISTA NOS ARTIGOS 80 E 146, DA LEI 6.289, DE 28/12/2017 DO CÓDIGO TRIBUTÁRIO MUNICIPAL.

DADOS DA PESSOA JURÍDICA	
CNPJ: 12.094.868/0001-87	Inscrição Municipal: 12286007
Razão Social: ENCIZA ENGENHARIA CIVIL LTDA	
ATIVIDADE ECONÔMICA PRINCIPAL	
421110100 - CONSTRUCAO DE RODOVIAS E FERROVIAS	
ENDEREÇO DE LOCALIZACAO	
Logradouro: RUA DAS BARRAQUINHAS/RUA FREDERICO FIGUEIRAS	
Número: 26	Complemento:
Bairro: CENTRO	
Município: SAO LUIS - MA	CEP: 65000000

A presente certidão, sem conter rasuras, tem sua eficácia até a data de validade acima informada, tendo sido lavrada em São Luís (MA), em 17 de março de 2020 às 09:10, sob o código de autenticidade nº 6ADF034DCDCDCD5AEDC30EC655236279.

A autenticidade desta certidão poderá ser confirmada na Internet, em <https://stm.semfaz.saoluis.ma.gov.br/validacaocertidao>.

"NÃO É VÁLIDA A CERTIDÃO QUE CONTIVER EMENDAS, RASURAS OU ENTRELINHAS."



CPL - TRIZIDEIA DO VALE
 PROC. 2805001/2020
 FLS. 1067
 RUB. _____

27/109

CERTIFICADO
 102020009215236



PREFEITURA DE SAO LUIS
SECRETARIA MUNICIPAL DA FAZENDA

CERTIDAO NEGATIVA

NUMERO DA CERTIDAO: 00005259892020

Validade: 08/10/2020

CERTIFICAMOS QUE ATE A PRESENTE DATA NAO CONSTA DEBITO FISCAL RELATIVO AO IMOVEL, DESCRITO ABAIXO, RESERVA-SE O DIREITO DE A FAZENDA MUNICIPAL COBRAR DÍVIDAS POSTERIORMENTE COMPROVADAS, HIPOTESE PREVISTA NOS ARTIGOS 80 E 146, DA LEI 6.289, DE 28/12/2017 DO CODIGO TRIBUTARIO MUNICIPAL.

DADOS DO IMÓVEL	
Inscricao Imobiliaria: 10010136002500010	
Endereco: RUA DAS BARRAQUINHAS/RUA FREDERICO FIGUEIRAS	
Numero: 26	Complemento: SALA 01
Bairro: CENTRO	CEP: 65015120
SETORIZAÇÃO	
Distrito: 10	Setor: 1
Quadra: 136	Lote: 0025
PROPRIETÁRIOS	
999.990.024-57 - M A R A O	

A presente certidao, sem conter rasuras, tem sua eficacia ate a data de validade acima informada, tendo sido lavrada em Sao Luis (MA), em 10 de junho de 2020 às 08:41, sob o codigo de autenticidade nº E7F74233DB3CED63F6344D4781CF32E8.

A autenticidade desta certidao podera ser confirmada na Internet, em <https://stm.semfaz.saoluis.ma.gov.br/validacaocertidao>.

"NAO E VALIDA A CERTIDAO QUE CONTIVER EMENDAS, RASURAS OU ENTRELINHAS."

[Handwritten signatures and marks]

28/109



CPL - TRIZIDELA DO VALE
PROC. 2805001 / 20.20
FLS. 1068
RUB. _____



PREFEITURA DE SÃO LUÍS
SECRETARIA MUNICIPAL DE FAZENDA

2020

ALVARÁ DE LICENÇA E FUNCIONAMENTO

FINALIDADE: FUNCIONAMENTO DE ESTABELECIMENTO

INSCRIÇÃO MUNICIPAL	CPF/CNPJ	NÚMERO DE CONTROLE
12286007	12.094.868/0001-87	92120201704888

RAZÃO SOCIAL
ENCIZA ENGENHARIA CIVIL LTDA

NOME FANTASIA

LOCALIZAÇÃO	INSCRIÇÃO IMOBILIÁRIA
R DAS BARRAQUINHAS/RUA FREDERICO FIGUEIRAS Nº 26, CENTRO 65000000 - SAO LUIS-MA	

CNAE Principal e Secundários
421110100 - CONSTRUCAO DE RODOVIAS E FERROVIAS

RESTRIÇÕES

Este contribuinte está autorizado a desenvolver as atividades acima elencadas e firma compromisso, sob as penas da lei, de que conhece e atende os requisitos legais exigidos para funcionamento e exercício das atividades econômicas constantes do objeto social, no que respeita ao uso e ocupação do solo, as atividades domiciliares e restrições ao uso de espaços públicos, acessibilidade e de segurança sanitária, ambiental e de prevenção contra incêndios e pânico. O contribuinte reconhece que o não atendimento a estes requisitos acarretará a suspensão e a cassação subsequente do Alvará de Funcionamento, nos termos da legislação vigente.

NOTA: ESTE ALVARÁ DEVE SER AFIXADO EM LOCAL VISÍVEL E ACESSÍVEL À FISCALIZAÇÃO.

VALIDADE: 31/12/2020

CÓDIGO DE AUTENTICIDADE:
EB7B43CF05D03322274B3CC854029644

29/109

CPL - TRIZIDEIA DO VALE
PROC. 2809001/2020
FLS. 1069
RUB. _____



PREFEITURA DE
SÃO LUÍS
CAPITAL DE TODOS OS MARANHENSES

Secretaria Municipal de Fazenda
Rua da Fátima, 1455 - São Luís - MA

INSTRUÇÃO NORMATIVA Nº. 004/2015-GS 25 DE NOVEMBRO DE 2015.

Institui cronograma para implantação da Certidão de Regularidade Fiscal Unificada como documento único para comprovação de regularidade fiscal perante este Município, ressalvados os casos previstos no art. 262 da Consolidação das Leis Tributárias do Município de São Luís.

AD

O SECRETÁRIO MUNICIPAL DA FAZENDA, no uso de suas atribuições legais, e de conformidade com o artigo 3º, parágrafo único, inciso I, da Consolidação das Leis Tributárias do Município - CLTM, Decreto nº 33.144, de 28 de dezembro de 2007, e

CONSIDERANDO que o Município de São Luís, por intermédio da Secretaria Municipal de Fazenda, adquiriu novo sistema de administração tributária, em fase de implantação desde 01.06.2015 que, dentre demais benefícios, proporcionou a unificação do cadastro fiscal municipal (com integralização das informações oriundas do cadastro imobiliário e do cadastro mobiliário) para maior controle e monitoramento do passivo municipal:

CONSIDERANDO que em razão de referida implantação o Município de São Luís angariou meios suficientes para deixar de expedir certidões de regularidade que tenham por base unicamente os dados do cadastro mobiliário, denominada "certidão negativa de dívida ativa relativa aos débitos de ISS e TLVF":

CONSIDERANDO que na legislação federal e municipal não há qualquer previsão acerca da certidão específica anteriormente utilizada, mas tão somente a certidão de regularidade fiscal, cabendo a cada ente tributante definir as regras específicas sobre os documentos sob sua competência, sendo a certidão unificada já utilizada no âmbito

Handwritten signatures and initials at the bottom of the page.

30/109

CPL - TRIZIDEIA DO VALE

PROC. 2803001 / 20 20

FLS. 1070

RUB. _____



PREFEITURA DE
SÃO LUÍS
CAPITAL DE TODOS OS MARANHENSES

federal e estadual, tal qual em demais municípios em que já se dispõe de tecnologia para controle de cadastro único:

CONSIDERANDO que a filosofia de integralização adotada auxilia na ação de saneamento do cadastro do Município de São Luís, que é prioritária no escopo de construção de um Cadastro Técnico Multifinalitário Municipal, a ser utilizado como ferramenta para a organização das informações referentes às residências, condomínios, infraestrutura, prédios, equipamentos e serviços públicos, bem como outras informações que atendam às necessidades de vários órgãos na gestão do município, passando-se a dispor, assim, de dados fidedignos da malha fundiária do município e de seus municípios, podendo-se atuar com mais eficácia e efetividade no planejamento e na execução das ações propostas;

CONSIDERANDO que a nova filosofia de integralização adotada auxilia igualmente na otimização dos mecanismos de arrecadação municipal, com vistas à cobrança baseada em uma política de justiça fiscal, com correção de dados referentes ao sujeito passivo e aos parâmetros que compõem a base de cálculo dos tributos, inclusive com implementação de providências para efetivação de recolhimento dos tributos decorrentes das transferências de imóveis e averbações de proprietários atuais dos imóveis;

CONSIDERANDO que, desde a adoção de referida medida, vários foram os requerimentos administrativos apresentados, com o fim de que a certidão específica de regularidade de débitos mobiliários pudesse ser expedida, diante dos diversos débitos imobiliários que passaram a impedir a comprovação de sua regularidade fiscal:

CONSIDERANDO o argumento exposto por esses contribuintes, de que não houve comunicação prévia acerca da alteração de filosofia da expedição das certidões de regularidade fiscal, estando habituados a fazer prova de regularidade fiscal por meio dos documentos anteriormente emitidos, o que vem lhes causando entraves para consecução de suas atividades;

CONSIDERANDO os termos do processo administrativo nº 31.539/2015, em que o Secretário Municipal de Governo manifestou-se favoravelmente ao pedido de concessão

31/109

CPL - TRIZIDEIA DO VALE
PROC. 2803005 / 2020
FLS. 1097
RUB. _____



PREFEITURA DE
SÃO LUÍS
CAPITAL DE TODOS OS MARANHENSES

de prazo para que os contribuintes se adequem ao novo modelo de certidão única de regularidade fiscal;

CONSIDERANDO a política de boa-fé que se tem como diretriz neste Município, que justifica os diálogos com as empresas contribuintes para implementação de medidas que auxiliem no incremento da arrecadação municipal, garantindo-se o desenvolvimento da economia ludovicense, com o consequente melhoramento nas áreas de competências fins deste ente:

CONSIDERANDO a necessidade de conciliação dos direitos esculpidos nos dispositivos do art. 5º, XXXIV, "b", art. 37, art. 170, art. 156, I e II da Constituição Federal, art. 205 e 123 do Código Tributário Nacional, art. 260 e ss. da Consolidação das Leis Tributárias do Município e demais legislação que rege a espécie

EXPEDE a seguinte Instrução Normativa, nos seguintes termos:

Art. 1º. Fica definido como termo final para implantação da **Certidão de Regularidade Fiscal Unificada Municipal**, como único documento hábil para comprovação de regularidade fiscal com este Ente, o dia **24 de março de 2016**.

Parágrafo Único – Ficam ressalvados os casos de certidões de regularidade previstos no art. 262 da Consolidação das Leis Tributárias do Município.

Art. 2º. Quando dos requerimentos para expedição de **Certidão de Regularidade Fiscal Unificada Municipal**, a consulta será feita pelo CNPJ/CPF do contribuinte, em relação aos débitos tributários constituídos e lançados no cadastro mobiliário e imobiliário, conjuntamente.

Art. 3º. Somente enquanto não exaurido o prazo previsto no Art. 1º, da presente Instrução, poderão ser expedidas certidões de regularidade fiscal específicas, com consultas direcionadas exclusivamente ao cadastro de débitos fiscais mobiliários.

32/109

CPL - TRIZIDEIA DO VALE
PROC. 2805001/2020
FLS. 1072
RUB. _____



PREFEITURA DE
SÃO LUÍS
CAPITAL DE TODOS OS MARANHENSES
Município de São Luís
1914

Art. 4º. No caso das certidões expedidas nos termos do Art. 3º, da presente Instrução, sejam positivas, negativas ou positivas com efeitos de negativas, o prazo de validade não excederá o termo final do cronograma previsto no art. 1º desta Instrução.

Art. 5º. As certidões expedidas na forma do Art. 3º, da presente Instrução poderão ser disponibilizadas eletronicamente, por meio do portal de serviços da SEMFAZ.

Art. 6º. Esta Instrução Normativa entra em vigor na data de sua publicação.

Art. 7º. Revoga-se as disposições em contrário.

Art. 8º. Dê-se ciência à Secretaria Adjunta de Gestão Tributária e à Superintendência da Área de Informática, para imediata implementação e controle das regras da presente Instrução.

RAIMUNDO JOSÉ RODRIGUES DO NASCIMENTO
Secretário Municipal da Fazenda

33/109

CPL - TRIZIDEIA DO VALE

PROC. 280300/120.20

FLS. 1073

RUB. _____

Voltar

Imprimir

CAIXA
CAIXA ECONÔMICA FEDERAL**Certificado de Regularidade
do FGTS - CRF****Inscrição:** 12.094.868/0001-87**Razão Social:** ENCIZA ENGENHARIA CIVIL LTDA**Endereço:** R CORONEL FREDERICO FILGUEIRAS 26 / CENTRO / SAO LUIS / MA /
65015-120

A Caixa Econômica Federal, no uso da atribuição que lhe confere o Art. 7, da Lei 8.036, de 11 de maio de 1990, certifica que, nesta data, a empresa acima identificada encontra-se em situação regular perante o Fundo de Garantia do Tempo de Serviço - FGTS.

O presente Certificado não servirá de prova contra cobrança de quaisquer débitos referentes a contribuições e/ou encargos devidos, decorrentes das obrigações com o FGTS.

Validade: 15/03/2020 a 12/07/2020**Certificação Número:** 2020031500352536248893

Informação obtida em 31/03/2020 14:44:14

A utilização deste Certificado para os fins previstos em Lei esta condicionada a verificação de autenticidade no site da Caixa:
www.caixa.gov.br

34/109



PODER JUDICIÁRIO
JUSTIÇA DO TRABALHO

Página 1 de 1
GPC - TRIZIDEIA DO VALE
PROC. 2805001/2020
FLS. 1024
RUB. _____

CERTIDÃO NEGATIVA DE DÉBITOS TRABALHISTAS

Nome: ENCIZA ENGENHARIA CIVIL LTDA (MATRIZ E FILIAIS)
CNPJ: 12.094.868/0001-87
Certidão n°: 10527066/2020
Expedição: 08/05/2020, às 14:35:18
Validade: 03/11/2020 - 180 (cento e oitenta) dias, contados da data de sua expedição.

Certifica-se que ENCIZA ENGENHARIA CIVIL LTDA (MATRIZ E FILIAIS), inscrito(a) no CNPJ sob o n° 12.094.868/0001-87, NÃO CONSTA do Banco Nacional de Devedores Trabalhistas.

Certidão emitida com base no art. 642-A da Consolidação das Leis do Trabalho, acrescentado pela Lei n° 12.440, de 7 de julho de 2011, e na Resolução Administrativa n° 1470/2011 do Tribunal Superior do Trabalho, de 24 de agosto de 2011.

Os dados constantes desta Certidão são de responsabilidade dos Tribunais do Trabalho e estão atualizados até 2 (dois) dias anteriores à data da sua expedição.

No caso de pessoa jurídica, a Certidão atesta a empresa em relação a todos os seus estabelecimentos, agências ou filiais.

A aceitação desta certidão condiciona-se à verificação de sua autenticidade no portal do Tribunal Superior do Trabalho na Internet (<http://www.tst.jus.br>).

Certidão emitida gratuitamente.

INFORMAÇÃO IMPORTANTE

Do Banco Nacional de Devedores Trabalhistas constam os dados necessários à identificação das pessoas naturais e jurídicas inadimplentes perante a Justiça do Trabalho quanto às obrigações estabelecidas em sentença condenatória transitada em julgado ou em acordos judiciais trabalhistas, inclusive no concernente aos recolhimentos previdenciários, a honorários, a custas, a emolumentos ou a recolhimentos determinados em lei; ou decorrentes de execução de acordos firmados perante o Ministério Público do Trabalho ou Comissão de Conciliação Prévia.

(Handwritten signatures and marks)

• QUALIFICAÇÃO TÉCNICA

AD

[Handwritten signatures]

[Handwritten signature]

[Handwritten signature]



CERTIDÃO DE REGISTRO E QUITAÇÃO
PESSOA JURIDICA
 Lei Federal Nº 5194 de 24 de Dezembro de 1966

CREA-MA

Nº 827584/2020
Emissão: 30/03/2020
Validade: 26/09/2020

36/109 Página 1/2

Conselho Regional de Engenharia e Agronomia do Estado do Maranhão

CPL - TRIZIDEA DO VALE
 Chave: Cc8yy
 PROC. 2805001/120/20
 FLS. 1026
 RUB.

CERTIFICAMOS que a Empresa mencionada encontra-se registrada neste Conselho, nos Termos da Lei 5.194/66, conforme os dados impressos nesta certidão. CERTIFICAMOS, ainda, que até a presente data, a referida pessoa jurídica e seu(s) responsável(is) técnico(s) estão quites com suas anuidades e demais obrigações junto ao Conselho Regional de Engenharia e Agronomia do Maranhão - CREA-MA, estando habilitada a exercer suas atividades, circunscrita à(s) atribuição(ões) de seu(s) responsável(veis) técnico(s).

Interessado(a)

Empresa: ENCIZA ENGENHARIA CIVIL LTDA
 CNPJ: 12.094.868/0001-87
 Registro: 0000001624
 Categoria: Matriz
 Capital Social: R\$ 5.000.000,00
 Data do Capital: 30/09/2016
 Faixa: 6
 Atividades CNAE:

Objetivo Social: CONSTRUCAO DE RODOVIAS E FERROVIAS;CONSTRUCAO DE EDIFICIOS;PINTURA PARA SINALIZACAO EM PISTAS RODOVIARIAS E AEROPORTOS;CONSTRUCAO DE REDES DE ABASTECIMENTO DE AGUA ,COLETA DE ESGOTO E CONSTRUCOES CORRELATAS,EXCETO OBRAS DE IRRIGACAO;OBRAS DE IRRIGACAO;CONSTRUCAO DE REDES DE TRANSPORTES POR DUTOS,EXCETO PARA AGUA E ESGOTO;OUTRAS OBRAS DE ENGENHARIA CIVIL NAO ESPECIFICADAS ANTERIAMENTE (CONSTRUCAO DE PREDIOS);DEMOLICAO DE EDIFICIOS E OUTRAS ESTRUTURAS;PREPARACAO DE CANTEIRO E LIMPEZA DE TERRENO;OBRAS DE TERRAPLENAGEM;OBRAS DE FUNDAOES;SERVICOS DE ENGENHARIA;ALUGUEL DE MAQUINAS E EQUIPAMENTOS PARA CONSTRUCAO SEM OPERADOR EXCETO ADAIMES;ALUGUEL DE OUTRAS MAQUINAS E EQUIPAMENTOS COMERCIAIS E INDUSTRIAIS NAO ESPECIFICADOS ANTERIAMENTE,SEM OPERADOR.ATIVIDADES TECNICAS RELACIONADAS A ENGENHARIA E ARQUITETURA NAO ESPECIFICADAS ANTERIAMENTE (ESTUDOS TOPOGRAFICOS);SERVICOS DE CARTOGRAFIA,TOPOGRAFIA E GEODESIA;SERVICOS DE ARQUITETURA;SERVICOS DE DESENHO TECNICO RELACIONADOS A ARQUITETURA E ENGENHARIA.SERVICOS DE PREPARACAO DO TERRENO NAO ESPECIFICADOS ANTERIAMENTE;OBRAS DE URBANIZACAO-RUAS,PRACAS E CALCADAS,TRANSPORTE RODOVIARIO DE PRODUTOS PERIGOSOS, TRANSPORTE RODOVIARIO DE CARGA,EXCETO PRODUTOS PERIGOSOS E MUDANCAS,INTERMUNICIPAIS,INTERESTADUAL E INTERNACIONAL.

Restrições do Objetivo Social:EMPRESA HABILITADA PARA ATUAR SOMENTE NA AREA DA ENGENHARIA CIVIL NO AMBITO DAS ATRIBUICOES DE SEUS RESPONSAVEIS TECNICOS.

Endereço Matriz: RUA CEL. FREDERICO FILGUEIRAS., 26, CENTRO, SÃO LUÍS, MA, 65099110

Tipo de Registro: Registro Definitivo de Empresa
 Data Inicial: 27/10/1987
 Data Final: Indefinido
 Registro Regional: 0000001624EMMA

Descrição

CERTIDÃO DE REGISTRO E QUITAÇÃO PESSOA JURIDICA

Informações / Notas

- A capacidade técnico-profissional da empresa é comprovada pelo conjunto dos acervos técnicos dos profissionais constantes de seu quadro técnico.
- Esta certidão perderá a validade, caso ocorra qualquer alteração posterior dos elementos cadastrais nela contidos

Última Anuidade Paga

Ano: 2020 (1/1)

Autos de Infração

Nada consta

Responsáveis Técnicos

Profissional: LUANA ALMEIDA DUTRA
 Registro: 1118397215
 CPF: 061.018.353-24
 Data Início: 05/03/2020
 Data Fim: Indefinido
 Data Fim de Contrato: Indefinido
 Títulos do Profissional:
 ENGENHEIRA CIVIL
 Atribuição: ART. 7 DA RESOLUCAO 218 1973 DO CONFEA.
 Tipo de Responsabilidade: RESPONSÁVEL TÉCNICO

Profissional: SAMIA RAQUEL FEITOSA CARVALHO
 Registro: 1116342006
 CPF: 051.441.213-57

[Handwritten signatures and initials]



[Handwritten signature]



CERTIDÃO DE REGISTRO E QUITAÇÃO
PESSOA JURIDICA
Lei Federal Nº 5194 de 24 de Dezembro de 1966

CREA-MA

Nº 827584/2020
Emissão: 30/03/2020
Validade: 26/09/2020
Chave: Cc8yy

Conselho Regional de Engenharia e Agronomia do Estado do Maranhão

CPL - TRIZIDELA DO VALE
PROC. 2803001 / 20 20
FLS. 1077
RUB. _____

Data Inicio: 27/10/2017
Data Fim: Indefinido
Data Fim de Contrato: Indefinido
Títulos do Profissional:
ENGENHEIRA CIVIL
Atribuição: ART. 7º DA RESOLUÇÃO 218/1973 DO CONFEA
Tipo de Responsabilidade: RESPONSÁVEL TÉCNICO

Profissional: JOSÉ LAURO DE CASTRO MOURA
Registro: 0605173893
CPF: 072.749.123-72
Data Inicio: 25/02/2016
Data Fim: Indefinido
Data Fim de Contrato: Indefinido
Títulos do Profissional:
ENGENHEIRO CIVIL
Atribuição: Artigo 7 da resolução 218/73 do CONFEA
Tipo de Responsabilidade: RESPONSÁVEL TÉCNICO

Sócios

Sócio: JOSÉ LAURO DE CASTRO MOURA
CPF: 072.749.123-72
Função: EMPRESÁRIO

Sócio: BENJAMIN LIMA MOURA
CPF: 619.123.323-02
Função: ESTUDANTE





CERTIDÃO DE REGISTRO E QUITAÇÃO
PESSOA FÍSICA
 Lei Federal Nº 5194 de 24 de Dezembro de 1966

CREA-MA

Nº 825559/2020
Emissão: 11/02/2020
Validade: 31/03/2021

Chave: C3wya
 CPL - TRIZIDEIA DO VALE

PROC. 280509/120.20

FLS. 1018

RUB. _____

Conselho Regional de Engenharia e Agronomia do Estado do Maranhão

CERTIFICAMOS que o profissional mencionado encontra-se registrado neste Conselho, nos termos da Lei 5.194/66, de 24/12/1966, conforme os dados acima. CERTIFICAMOS, ainda, face o estabelecimento nos artigos 68 e 69 da referida Lei, que o interessado não se encontra em débito com o CREA-MA.

Interessado(a)

Profissional: JOSE LAURO DE CASTRO MOURA
 Registro: 0605173893
 CPF: 072.749.123-72

Tipo de Registro: VISTO PROFISSIONAL
 Data Inicial: 11/05/1984
 Data Final: Indefinido
 Número do Visto: 4122

Título(s)

GRADUAÇÃO

ENGENHEIRO CIVIL
 Atribuição: Artigo 7 da resolução 218/73 do CONFEA
 Instituição de Ensino: INEXISTENTE
 Data de Formação: 06/08/1982

Descrição

CERTIDÃO DE REGISTRO E QUITAÇÃO PESSOA FÍSICA

Informações / Notas

- A falsificação deste documento constitui-se em crime previsto no Código Penal Brasileiro, sujeitando o(a) autor(a) à respectiva ação penal.
- CERTIFICAMOS que caso ocorra(m) alteração(ões) no(s) elemento(s) contido(s) neste documento, esta Certidão perderá a sua validade para todos os efeitos.
- Esta certidão perderá a validade, caso ocorra qualquer alteração posterior dos elementos cadastrais nela contidos.
- Válido em todo território nacional.

Última Anuidade Paga

Ano: 2020 (1/1)

Autos de Infração

Nada consta

Responsabilidades Técnicas

Empresa: ENCIZA ENGENHARIA CIVIL LTDA
 Registro: 0000001624
 CNPJ: 12.094.868/0001-87
 Data Início: 25/02/2016
 Data Fim: Indefinido
 Data Fim de Contrato: Indefinido
 Tipo de Responsabilidade: RESPONSÁVEL TÉCNICO



[Handwritten signatures and initials]

VIGÉSIMA ALTERAÇÃO E
CONSOLIDAÇÃO CONTRATUAL DA SOCIEDADE EMPRESÁRIA LTDA
ENCIZA ENGENHARIA CIVIL LTDA
CNPJ: 12.094.868/0001-87
NIRE: 21200170497

CPL - TRIZIDELA DO VALE
PROC. 2805001/20 20
FLS. 1079
RUB. /

Pelo presente instrumento, as partes:

JOSÉ LAURO DE CASTRO MOURA, brasileiro, separado judicialmente, nascido em Itapipoca-Ce, empresário, carteira de identidade nº. 141.194.02000-0 SSP/MA e CPF nº. 072.749.123-72, residente e domiciliado na Rua dos Holandeses, nº 1, Quadra-28, Lote nº. 1, Edifício Tom Jobim, Aptº 1201, Bairro: Calhau-São Luís/MA, CEP: 65.071-380;

BENJAMIN LIMA MOURA, brasileiro, solteiro, estudante, menor impúbere, natural de São Luís. Estado do Maranhão, nascido em 26/08/2011, portador da carteira de Identidade RG nº 053166162014-1 SSP/MA e do CPF nº 619.123.323-02, representado por seu pai **JOSÉ LAURO DE CASTRO MOURA**, brasileiro, separado judicialmente, nascido em Itapipoca-CE, empresário, carteira de identidade nº. 141.194.02000-0 SSP/MA e CPF nº. 072.749.123-72, residente e domiciliado na Rua dos Holandeses, nº 1, Quadra-28, Lote nº.1, Edifício Tom Jobim, Aptº 1201, Bairro: Calhau-São Luís/MA, CEP: 65.071-380, únicos sócios da empresa **ENCIZA ENGENHARIA CIVIL LTDA**, localizada na Rua Coronel Frederico Filgueiras nº. 26, Bairro: centro em São Luís/MA, CEP: 65.015-120, com atos constitutivos arquivados devidamente registrado na Junta Comercial do Estado do Maranhão sob o nº. 21200170497, por despacho em 07/04/1987 e inscrita no CNPJ sob nº. 12.094.868/0001-87, resolvem, nesta oportunidade o presente instrumento para Alteração seguida de Consolidação do CONTRATO SOCIAL da sociedade acima mencionada, assim o fazendo através das cláusulas constantes abaixo:

DAS ALTERAÇÕES DO CONTRATO SOCIAL

CLÁUSULA PRIMEIRA - Ficam neste ato alteradas as atividades da empresa para:

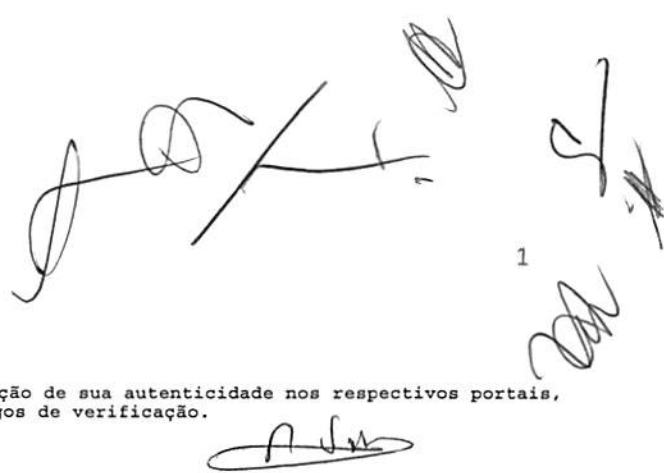

4211-1/01 - Construção de Rodovias e Ferrovias; 4120-4/00 - Construção de edifícios; 4211-1/02 - Pintura para Sinalização em Pistas Rodoviárias e Aeroportos; 4222-7/01 - Construção de Redes de Abastecimento de Água, Coleta de Esgoto e Construções Correlatas, Exceto Obras De Irrigação; 4222-7/02 - Obras de Irrigação; 4223-5/00 - Construção de Redes de Transportes por Dutos, Exceto para Água e Esgoto; 4299-5/99 - Outras Obras de Engenharia Civil Não Especificadas Anteriormente, (Construção de Prédios); 4311-8/01 - Demolição de Edifícios e Outras Estruturas; 4311-8/02 - Preparação de Canteiro e Limpeza de Terreno; 4313-4/00 - Obras de Terraplenagem; 4391-6/00 - Obras de Fundações; 7112-0/00 - Serviços de Engenharia; 7732-2/01 - Aluguel de Máquinas e Equipamentos para Construção sem Operador, Exceto Andaimes; 7739-0/99 - Aluguel de outras Máquinas e Equipamentos Comerciais e Industriais Não Especificados Anteriormente, Sem Operador; 7119-7/99 - Atividades técnicas relacionadas à engenharia e arquitetura não especificadas anteriormente (estudos topográficos); 7119-7/01 - Serviços de cartografia, topografia e geodésia; 7111-1/00 - Serviços de arquitetura; 7119-7/03 - Serviços de desenho técnico relacionados à arquitetura e engenharia; 4319-3/00 Serviços de preparação do terreno não especificados anteriormente, 4213-8/00 Obras de Urbanização - ruas, praças e calçadas, 4930-2/03 Transporte Rodoviário de produtos perigosos, 4930-2/02 Transporte Rodoviário de carga, exceto produtos perigosos e mudanças, intermunicipais, interestadual e internacional

CLÁUSULA SEGUNDA - Sendo este o ajuste feito, permanecem inalteradas todas as demais cláusulas e parágrafos não modificados por esta alteração e, em razão da alteração acima referida, os sócios resolvem consolidar o contrato social, conforme as cláusulas e condições seguintes:

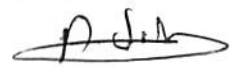

**DA CONSOLIDAÇÃO DO CONTRATO SOCIAL DA SOCIEDADE EMPRESÁRIA
ENCIZA ENGENHARIA CIVIL LTDA**

CLÁUSULA PRIMEIRA – A sociedade gira sob o nome empresarial ENCIZA ENGENHARIA CIVIL LTDA, com sede na Rua Cel. Frederico Filgueiras nº 26 – Centro, em São Luis – MA, CEP: 65.015-120.

CLÁUSULA SEGUNDA - O capital social no quadro societário é a seguinte:

Nomes dos Sócios	%	Nº de Quotas	Total
JOSÉ LAURO DE CASTRO MOURA	99%	4.950.000	4.950.000,00
BENJAMIN LIMA MOURA	1%	50.000	50.000,00
Total	100%	5.000.000	5.000.000,00

CLÁUSULA TERCEIRA - As atividades da empresa:

4211-1/01 - Construção de Rodovias e Ferrovias; 4120-4/00 - Construção de edifícios; 4211-1/02 - Pintura para Sinalização em Pistas Rodoviárias e Aeroportos; 4222-7/01 – Construção de Redes de Abastecimento de Água, Coleta de Esgoto e Construções Correlatas, Exceto Obras De Irrigação; 4222-7/02 - Obras de Irrigação; 4223-5/00 - Construção de Redes de Transportes por Dutos, Exceto para Água e Esgoto; 4299-5/99 - Outras Obras de Engenharia Civil Não Especificadas Anteriormente, (Construção de Prédios); 4311-8/01 - Demolição de Edifícios e Outras Estruturas; 4311-8/02 - Preparação de Canteiro e Limpeza de Terreno; 4313-4/00 - Obras de Terraplenagem; 4391-6/00 - Obras de Fundações; 7112-0/00 - Serviços de Engenharia; 7732-2/01 - Aluguel de Máquinas e Equipamentos para Construção sem Operador, Exceto Andaimos; 7739-0/99 - Aluguel de outras Máquinas e Equipamentos Comerciais e Industriais Não Especificados Anteriormente, Sem Operador; 7119-7/99 - Atividades técnicas relacionadas à engenharia e arquitetura não especificadas anteriormente (estudos topográficos); 7119-7/01 - Serviços de cartografia, topografia e geodésia; 7111-1/00 - Serviços de arquitetura; 7119-7/03 - Serviços de desenho técnico relacionados à arquitetura e engenharia; 4319-3/00 Serviços de preparação do terreno não especificados anteriormente, 4213-8/00 Obras de Urbanização - ruas, praças e calçadas, 4930-2/03 Transporte Rodoviário de produtos perigosos, 4930-2/02 Transporte Rodoviário de carga, exceto produtos perigosos e mudanças, intermunicipais, interestadual e internacional

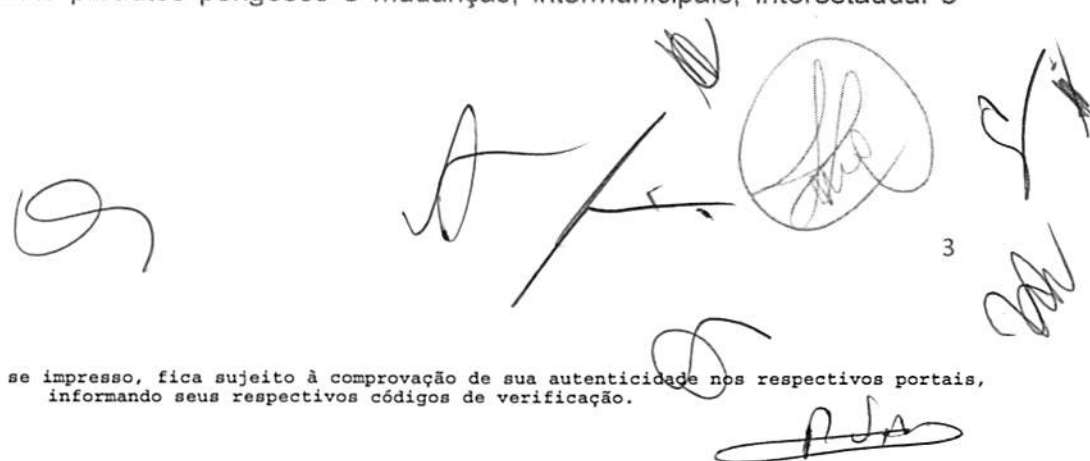

CLÁUSULA QUARTA – A sociedade iniciou suas atividades em 07 de abril de 1987 e o prazo de duração da sociedade será por tempo indeterminado.

CLÁUSULA QUINTA – As quotas de capital da sociedade são indivisíveis e não poderão ser cedidas ou transferidas a terceiros sem consentimentos do outro sócio, a quem fica assegurado, em igualdade de condições e preço o direito de preferência para sua aquisição se posta a venda, formalizando, se realizada a cessão delas, a alteração contratual pertinente.

CLÁUSULA SEXTA – A responsabilidade de cada sócio é restrita ao valor de suas quotas, mas todos respondem solidariamente pela integralização do capital social.

CLÁUSULA SÉTIMA - A administração da sociedade cabe ao sócio **JOSÉ LAURO DE CASTRO MOURA**, com anuência do segundo sócio com os poderes e atribuições de administrar, comprar, vender, admitir funcionários, contratar serviços, assinar e endossar cheques da empresa e demais contratos de prestações de serviços e de fornecedores tudo para o melhor desempenho das funções desta empresa, autorizado o uso do nome empresarial vedado, no entanto, em atividades estranhas ao interesse social ou assumir obrigações seja em favor de quaisquer dos quotistas ou de terceiros, bem como onerar ou alienar bens imóveis da sociedade, sem autorização do outro sócio.

CLÁUSULA OITAVA - Ao término de cada exercício social em 31 de dezembro, o administrador prestará contas justificadas de sua administração, procedendo à elaboração do inventário, do balanço patrimonial e do balanço do resultado econômico, cabendo aos sócios, na proporção de suas quotas, os lucros ou perdas apurados.

CLÁUSULA NONA - Nos quatro meses seguintes ao término do exercício social, os sócios, deliberarão sobre as contas e designarão administradores quando for o caso.

Handwritten signatures and initials of the parties involved in the contract, including a large signature on the right and several smaller ones scattered across the bottom right area.

CLÁUSULA DÉCIMA - A sociedade poderá a qualquer tempo, abrir/ou fechar filiais ou outra dependência, mediante alteração contratual assinada por todos os sócios.

CLÁUSULA DÉCIMA PRIMEIRA - Os sócios poderão de comum acordo, fixar uma retirada, mensal, a título de "pró-labore", observadas as disposições regulamentares pertinentes.

CLÁUSULA DÉCIMA SEGUNDA - Falecendo ou interditado qualquer sócio, a sociedade continuará suas atividades com os herdeiros, sucessores e o incapaz. Não sendo possível ou inexistindo interesse destes ou dos sócios remanescentes, o valor de seus haveres será apurado e liquidado com base na situação patrimonial da sociedade, à data da resolução, verificada em balanço especialmente levantado.

PARAGRAFO ÚNICO – O mesmo procedimento será adotado em outros casos em que a sociedade se resolva em relação a seu sócio.

CLÁUSULA DÉCIMA TERCEIRA - O administrador declara sob as penas da lei, que não está impedido de exercer a administração da sociedade, por lei especial, ou em virtudes de condenação criminal, ou por se encontrar sob efeito dela, a pena que vede, ainda que temporariamente, o acesso a cargos públicos; por crime falimentar, de prevaricação, peita ou suborno, concussão, peculato, ou contra a economia popular, contra o sistema financeiro nacional, contra normas de defesa da concorrência, contra as relações de consumo, fé pública, ou a propriedade.

CLÁUSULA DÉCIMA QUARTA - Fica eleito o foro da cidade de São Luís, Estado do Maranhão, para o exercício e o cumprimento dos direitos e obrigações resultantes deste contrato.

E assim, por estarem justos e contratados, assinam o presente instrumento de igual teor.

São Luís - MA, 06 de novembro de 2019



JOSE LAURO DE CASTRO MOURA
Sócio Administrador



JOSE LAURO DE CASTRO MOURA
Representante do Sócio BENJAMIN LIMA MOURA

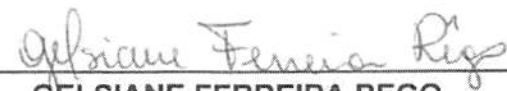

GELSIANE FERREIRA REGO
OAB/MA nº 9.274







6





45/109



MINISTÉRIO DA ECONOMIA
Secretaria Especial de Desburocratização, Gestão e Governo Digital
Secretaria de Governo Digital
Departamento Nacional de Registro Empresarial e Integração

CPL - TRIZIDELA DO VALE
PROC. 2805001 / 20 20
FLS. 1083
RUB. _____

ASSINATURA ELETRÔNICA

Certificamos que o ato da empresa ENCIZA ENGENHARIA CIVIL LTDA consta assinado digitalmente por:

Identificação do(s) Assinante(s)	
CPF/CNPJ	Nome
07274912372	JOSE LAURO DE CASTRO MOURA
94624445368	GELSIANE FERREIRA REGO

(Handwritten mark)

(Handwritten mark)

(Handwritten mark)

(Handwritten mark)

CERTIFICO O REGISTRO EM 11/11/2019 11:58 SOB N° 20191206946.
PROTOCOLO: 191206946 DE 11/11/2019. CÓDIGO DE VERIFICAÇÃO:
11905203252. NIRE: 21200170497.
ENCIZA ENGENHARIA CIVIL LTDA

JUCEMA

Lílian Theresa Rodrigues Mendonça
SECRETÁRIA-GERAL
SÃO LUÍS, 11/11/2019
www.empresafacil.ma.gov.br

(Handwritten mark)

(Handwritten mark)

DECLARAÇÃO DE CONCORDÂNCIA

Ref.: TOMADA DE PREÇO Nº 006/2020

Autorizo a empresa Enciza Engenharia Civil Ltda, CNPJ Nº 12.094.868/0001-87 a incluir meu nome na PROPOSTA referente à **TOMADA DE PREÇO Nº 006/2020-CPL/PMTV**, cujo objeto são os serviços de Pavimentação Asfáltica em vias públicas do Município de Trizidela do Vale – MA; a ser realizada pela **PREFEITURA MUNICIPAL DE TRIZIDELA DO VALE-MA**, bem como me comprometo a participar da equipe permanente, caso esta venha a ser contratada.

São Luís, (MA) 06 de julho de 2020.



Enciza Engenharia Civil Ltda
José Lauro de Castro Moura
Sócio Administrador
RG.14119402000-0 – SSP/MA
CPF Nº 072.749.123-72

DECLARAÇÃO DE MANUTENÇÃO DO RESPONSÁVEL TÉCNICO

TOMADA DE PREÇO Nº 006/2020

A Empresa Enciza Engenharia Civil Ltda, CNPJ n.º 12.094.868/0001-87, por seu representante legal, declara perante a Prefeitura Municipal de Trizidela do Vale, que o Sr. José Lauro de Castro Moura, Engenheiro Civil, CREA nº 060517389-3, será indicado como responsável técnico pela execução do objeto desta licitação e será mantido nessa condição até o recebimento definitivo do objeto, caso seja vencedora do certame.

Declara, ainda, que, se inevitável, a substituição será feita por profissional com qualificação técnica igual ou superior à do substituído e com prévia anuência da Prefeitura Municipal de Trizidela do Vale/MA.

São Luís, (MA) 06 de julho de 2020.

Enciza Engenharia Civil/Ltda
José Lauro de Castro Moura
Sócio Administrador
RG.14119402000-0 - SSP/MA
CPF Nº 072.749.123-72



Certidão de Acervo Técnico - CAT
Resolução Nº 1025 de 30 de Outubro de 2009
Resolução Nº 218 de 29 de Junho de 1973

CPL - TRIZIDEIA DO VALE
PROC. 2805001/2020 48/109
FLS. 1088
Página 1/10

CREA-MA CAT COM REGISTRO DE ATESTADO
819288/2019

Conselho Regional de Engenharia e Agronomia do Estado do Maranhão

Atividade concluída

CERTIFICAMOS, em cumprimento ao disposto na Resolução nº 1.025, de 30 de outubro de 2009, do Confea, que consta dos assentamentos deste Conselho Regional de Engenharia e Agronomia do Estado do Maranhão - Crea-MA, o Acervo Técnico do profissional **JOSE LAURO DE CASTRO MOURA** referente à(s) Anotação(ões) de Responsabilidade Técnica - ART abaixo discriminada(s):

Profissional: **JOSE LAURO DE CASTRO MOURA**
Registro: **4122MA** RNP: **0605173893**
Título profissional: ENGENHEIRO CIVIL

Número da ART: **MA20190277120** Tipo de ART: OBRA / SERVIÇO Registrada em: 14/08/2019 Baixada em: 19/08/2019
Forma de registro: SUBSTITUIÇÃO Participação técnica: INDIVIDUAL
Empresa contratada: **ENCIZA ENGENHARIA CIVIL LTDA**

Contratante: **SPE TERRAS COROATA EMPRENDIMENTOS IMOBILIARIOS LTDA ME** CPF/CNPJ: 27.027.516/0001-86
Endereço do contratante: RODOVIA ROD MA020 Nº: S/N
Complemento: Bairro: TRIZIDEIA
Cidade: Coroatá UF: MA CEP: 65415000
Contrato: 008/2017 Celebrado em:
Valor do contrato: R\$ 11.432.000,00 Tipo de contratante: Pessoa Jurídica de Direito Privado
Ação institucional: Outros
Endereço da obra/serviço: RODOVIA MA 020 Nº: S/Nº
Complemento: Bairro: TRIZIDEIA
Cidade: Coroatá UF: MA CEP: 65415000
Data de início: 30/10/2017 Conclusão efetiva: 16/08/2019
Finalidade: Infraestrutura
Proprietário: **SPE TERRAS COROATA EMPRENDIMENTOS IMOBILIARIOS LTDA ME** CPF/CNPJ: 27.027.516/0001-86

Atividade Técnica: 1 - **ATUACAO #A0301 - ESTRUTURA DE CONCRETO ARMADO 20 - EXECUCAO E PROJETO 953.03 metro cúbico**; 1 - **ATUACAO #A0403 - REDE DE AGUA 20 - EXECUCAO E PROJETO 32712.70 metro**; 1 - **ATUACAO #A0404 - REDE DE ESGOTO 20 - EXECUCAO E PROJETO 11851.25 metro**; 1 - **ATUACAO #A0506 - PAVIMENTACAO ASFALTICA 20 - EXECUCAO E PROJETO 116957.77 metro quadrado**; 1 - **ATUACAO #A0509 - PAVIMENTACAO DE PARALELEPIPEDOS 20 - EXECUCAO E PROJETO 17500.00 metro quadrado**; 1 - **ATUACAO #A0534 - SARJETAS 20 - EXECUCAO E PROJETO 41584.98 metro**; 1 - **ATUACAO #A0535 - MEIO-FIOS 20 - EXECUCAO E PROJETO 41584.98 metro**; 1 - **ATUACAO #A0539 - SINALIZACAO HORIZONTAL 20 - EXECUCAO E PROJETO 7145.47 metro quadrado**; 1 - **ATUACAO #A0540 - SINALIZACAO VERTICAL 20 - EXECUCAO E PROJETO 27.85 metro quadrado**; 1 - **ATUACAO #A0604 - TERRAPLENAGEM 20 - EXECUCAO E PROJETO 570169.12 metro cúbico**; 1 - **ATUACAO #A0605 - DRENAGEM 20 - EXECUCAO E PROJETO 1704.00 metro**; 1 - **ATUACAO #A0804 - TOPOGRAFIA 20 - EXECUCAO E PROJETO 292394.42 metro quadrado**;

Observações

PROJETO E EXECUÇÃO DO LOTEAMENTO ECOVILLE NO MUNICÍPIO DE COROATÁ/MA, COM ÁREA TOTAL DE 292.394,42 M². CONFORME CONTRATO Nº 008/2017.

Número da ART: **MA20190277179** Tipo de ART: OBRA / SERVIÇO Registrada em: 14/08/2019 Baixada em: 19/08/2019
Forma de registro: COMPLEMENTAR Participação técnica: INDIVIDUAL
Empresa contratada: **ENCIZA ENGENHARIA CIVIL LTDA**

Contratante: **SPE TERRAS COROATA EMPRENDIMENTOS IMOBILIARIOS LTDA ME** CPF/CNPJ: 27.027.516/0001-86
Endereço do contratante: RODOVIA ROD MA020 Nº: S/N
Complemento: Bairro: TRIZIDEIA
Cidade: Coroatá UF: MA CEP: 65415000
Contrato: 008/2017 Celebrado em:
Valor do contrato: R\$ 15.850.200,82 Tipo de contratante: Pessoa Jurídica de Direito Privado
Ação institucional: Outros
Endereço da obra/serviço: RODOVIA MA 020 Nº: S/Nº
Complemento: Bairro: TRIZIDEIA
Cidade: Coroatá UF: MA CEP: 65415000
Data de início: 30/10/2017 Conclusão efetiva: 16/08/2019
Finalidade: Infraestrutura
Proprietário: **SPE TERRAS COROATA EMPRENDIMENTOS IMOBILIARIOS LTDA ME** CPF/CNPJ: 27.027.516/0001-86

Atividade Técnica: 1 - **ATUACAO #A0301 - ESTRUTURA DE CONCRETO ARMADO 20 - EXECUCAO E PROJETO 953.03 metro cúbico**; 1 - **ATUACAO #A0403 - REDE DE AGUA 20 - EXECUCAO E PROJETO 32712.70 metro**; 1 - **ATUACAO #A0404 - REDE DE ESGOTO 20 - EXECUCAO E PROJETO 11851.25 metro**; 1 - **ATUACAO #A0506 - PAVIMENTACAO ASFALTICA 20 - EXECUCAO E PROJETO 116957.77 metro quadrado**; 1 - **ATUACAO #A0509 - PAVIMENTACAO DE PARALELEPIPEDOS 20 - EXECUCAO E PROJETO 17500.00 metro quadrado**; 1 - **ATUACAO #A0534 - SARJETAS 20 - EXECUCAO E PROJETO 41584.98 metro**; 1 - **ATUACAO #A0535 - MEIO-FIOS 20 - EXECUCAO E PROJETO 41584.98 metro**; 1 - **ATUACAO #A0539 - SINALIZACAO HORIZONTAL 20 - EXECUCAO E PROJETO 7145.47 metro quadrado**; 1 - **ATUACAO #A0540 - SINALIZACAO VERTICAL 20 - EXECUCAO E PROJETO 27.85 metro quadrado**; 1 - **ATUACAO #A0604 - TERRAPLENAGEM 20 - EXECUCAO E PROJETO 570169.12 metro cúbico**; 1 - **ATUACAO #A0605 - DRENAGEM 20 - EXECUCAO E PROJETO 1704.00 me**

Conselho Regional de Engenharia e Agronomia do Estado do Maranhão

Rua 28 de Julho, nº 214, Centro, São Luís/MA

Tel: + 55 (98) 2106-8300 Fax: + 55 (98) 2106-8300 E-mail: faleconosco@creama.org.br

CREA-MA
Conselho Regional de Engenharia e Agronomia do Estado do Maranhão

Impresso em: 22/04/2020, às 16:37.





Certidão de Acervo Técnico - CAT
Resolução Nº 1025 de 30 de Outubro de 2009
Resolução Nº 218 de 29 de Junho de 1973

CPL - TRIZIDELA DO VALE
PROC. 2805001 / 202049 / 109
FLS. 1089
RUB. _____
Página 2/10

CREA-MA

CAT COM REGISTRO DE ATESTADO

819288/2019

Atividade concluída

Conselho Regional de Engenharia e Agronomia do Estado do Maranhão

ATUACAO #A0804 - TOPOGRAFIA 20 - EXECUCAO E PROJETO 292394.42 metro quadrado;

___ Observações ___

1º ADITIVO DE VALOR REFERENTE AO PROJETO E EXECUÇÃO DO LOTEAMENTO ECOVILLE NO MUNICÍPIO DE COROATÁ/MA, COM ÁREA TOTAL DE 292.394,42 M². CONFORME CONTRATO Nº 008/2017.

___ Informações Complementares ___

CERTIFICAMOS, finalmente, que se encontra vinculado à presente Certidão de Acervo Técnico – CAT, o atestado contendo 8 folha(s), expedido pelo contratante da obra/serviço, a quem cabe a responsabilidade pela veracidade e exatidão das informações nele constantes.

Certidão de Acervo Técnico nº 819288/2019
30/08/2019, 09:17
4789d

A Certidão de Acervo Técnico (CAT) à qual o atestado está vinculado constituirá prova da capacidade técnico-profissional da pessoa jurídica somente se o responsável técnico indicado estiver ou venha a ser integrado ao seu quadro técnico por meio de declaração entregue no momento da habilitação ou da entrega das propostas.

Certificamos que se encontra vinculado à presente CAT o atestado apresentado em cumprimento à Lei nº 8.666/93, expedido pela pessoa jurídica contratante, a quem cabe a responsabilidade pela veracidade e exatidão das informações nele constantes. É de responsabilidade deste Conselho a verificação da atividade profissional em conformidade com a Lei nº 5.194/66 e Resoluções do Conselho Federal de Engenharia e Agronomia - CONFEA.

Esta certidão perderá a validade, caso ocorra qualquer alteração posterior dos elementos cadastrais nela contidos.

Fica(m) Excluído(s), no entanto, o(s) serviço(s) cujas atribuições não competem ao(s) profissional(is) em questão.

A autenticidade desta Certidão pode ser verificada em: <https://crea-ma.sitac.com.br/publico/>, com a chave: 4789d

AD

[Handwritten signatures and scribbles]



[Handwritten signature]

50/109

CPL - TRIZIDELA DO VALE

PROC. 2805001/2020
 FLS. 1090
 RUB. _____



ATESTAMOS PARA OS DEVIDOS FINS, QUE A EMPRESA ENCIZA ENGENHARIA CIVIL LTDA, INSCRITA NO CNPJ/MF SOB O Nº 12.094.868/0001-87, EXECUTOU OS SERVIÇOS DE IMPLANTAÇÃO DE LOTEAMENTO RESIDENCIAL ECOVILLE COROATÁ, COM ÁREA TOTAL DE 292.394,42 M², NO PERÍODO DE 30/10/2017 À 16/08/2019, FIRMADO ENTRE A SPE TERRAS COROATÁ EMPREENDIMENTOS IMOBILIÁRIOS LTDA-ME, INSCRITO NO CNPJ Nº 27.027.516/0001-86, REALIZADO NO SEGUINTE ENDEREÇO: RODOVIA MA-020, S/N, TRISIDELA - COROATÁ/MA E A EMPRESA ACIMA NOMEADA, SOB A RESPONSABILIDADE TÉCNICA DO ENG. CIVIL JOSE LAURO DE CASTRO MOURA, CREA 060517389-3-VISTO MA- 4122.

- A) VALOR CONTRATUAL COM ADITIVO: R\$ 15.850.200,82
- B) PERÍODO DA OBRA: OUTUBRO/2017 à AGOSTO/2019
- C) PRINCIPAIS SERVIÇOS EXECUTADOS

ITEM	DESCRIÇÃO	UND	QTD
1.0 SERVIÇOS PRELIMINARES			
1.1	LEVANTAMENTO TOPOGRÁFICO	M2	292.394,42
1.2	SONDAGEM À PERCUSSÃO (SPT)	M	42,00
1.3	PLACA DE OBRA EM CHAPA DE AÇO GALVANIZADO	M2	12,00
1.4	MOBILIZAÇÃO E DESMOBILIZAÇÃO DE EQUIPAMENTOS	UND	1,00
2.0 ADMINISTRAÇÃO DA OBRA			
2.1	ENGENHEIRO CIVIL SÊNIOR	MES	24,00
2.2	ENCARREGADO GERAL	MES	24,00
2.3	TEC. EDIFICAÇÕES	MES	24,00
2.4	MESTRE DE OBRAS	MES	24,00
2.5	ALMOXARIFE	MES	24,00
2.6	FERRAMENTERO	MES	24,00
2.7	VIGIA NOTURNO	MES	48,00
2.8	AUXILIAR TÉCNICO	MES	24,00
3.0 CANTEIRO DE OBRA			
3.1	INSTALAÇÃO/LIGAÇÃO PROVISÓRIA ELÉTRICA BAIXA TENSÃO PARA CANTEIRO DE OBRA - CHAVE 100A CARGA 3K WHL 200V EXC. FORN. MEDIDOR	UND	1,00
3.2	LIGAÇÃO PROVISÓRIA DE ÁGUA	UND	1,00
3.3	LIGAÇÃO PROVISÓRIA DE ESGOTO	UND	1,00
3.4	BARRIÇÃO PARA DEPOSITO EM TABUAS DE MADEIRA, COBERTURA EM FIBROCIMENTO 4MM, INCLUSIVE ARGAMASSA CIMENTO 1:4:6 (CIMENTO E AREIA)	MES	24,00
3.5	TAPUME EM CHAPA METÁLICA	M2	2.926,35
4.0 TERRAPLENAGEM			
4.1	DESM. DIST. E LIMP. ÁREAS C/ ARR. DIAM. ATÉ 0,15M	M3	292.394,42
4.2	ESC. CARGA E TRANSPORTE DE MATERIAL 1ª CATEGORIA	M3	154.069,04
4.3	ESCAVAÇÃO E CARGA DE MATERIAL DE JAZIDA COM TRATOR DE 74,5 KW E CARREGADEIRA DE 1,53 M³	M3	64.325,77
4.4	TRANSPORTE COM CAMINHÃO BASCULANTE DE 12M³ - RODOVIA PAVIMENTADA	TOKM	100.647,91
4.5	ESPALHAMENTO DE MATERIAL DE 1ª CATEGORIA COM TRATOR DE ESTEREA COM 153HP	M3	142.542,28
4.6	COMPACTAÇÃO DE ATERROS A 100% DO PROCTOR NORMAL	M3	142.542,28
5.0 REDE DE ABASTECIMENTO DE ÁGUA			
5.1 ADUTORIA, MEDIÇÃO E BOMBAMENTO			
5.1.1	TUBO AÇO GALVANIZADO C/ COSTURA 1 1/4" (SAÍDA POÇO TUBULAR)	M	370,70
5.1.2	HIDRÔMETRO - INSTALAÇÃO JUNTO AO POÇO TUBULAR (FORN. E INSTALAÇÃO)	UND	1,00
5.1.3	CAIXA DE MANÔMETROS - PROTEÇÃO DE REGISTROS E HIDRÔMETRO	UND	28,00
5.1.4	LIGAÇÃO MÔNOLÍTICA (FORN. E INSTALAÇÃO)	UND	2,00
5.1.5	CERCA C/ POSTES DE CONCRETO, ALTURA 1,80M	M	20,00
5.1.6	TELA DE ARAME GALVANIZADO, h=1,80m	M2	36,00
5.1.7	PORTÃO EM TELA ARAME GALVANIZADO, MOLETRIA EM TUBOS 2,00x1,80m - COMPLETO	UND	1,00
6.2 RESERVAÇÃO			
6.2.1 SERVIÇOS PRELIMINARES			
6.2.2	LIMPEZA DO TERRENO - ROÇADA DENSE	M2	461,62
6.2.3	LOCAÇÃO CONVENCIONAL DA OBRA (RESERVATÓRIO)	M2	461,62

Este documento encontra-se registrado no Conselho Regional de Engenharia e Agronomia do Estado do Maranhão, vinculado à Certidão nº 819288/2019, em 30/08/2019 emitida



Certidão nº 819288/2019
22/04/2020, 16:37

Chave de Impressão: 47899

O documento neste ato registrado foi emitido em 30/08/2019 e contém 4 folhas

SPE TERRAS COROATÁ EMPREENDIMENTOS IMOBILIÁRIOS LTD ME
 CNPJ 27.027.516/0001-86
 Rodovia MA 020, Trisidela, S/N, Coroatá-MA -
 (98) 3226-9787

(Handwritten signatures and initials)



(Handwritten signature)

CPL - TRIZIDELA DO VALE
PROJ. 2805001/2020
FLS. 1097
RUB. /



ATESTAMOS PARA OS DEVIDOS FINS, QUE A EMPRESA ENCIZA ENGENHARIA CIVIL LTDA, INSCRITA NO CNPJ/MF SOB O Nº 12.094.868/0001-87, EXECUTOU OS SERVIÇOS DE IMPLANTAÇÃO DE LOTEAMENTO RESIDENCIAL ECOVILLE COROATÁ, COM ÁREA TOTAL DE 292.394,42 M², NO PERÍODO DE 30/10/2017 À 16/08/2019, FIRMADO ENTRE A SPE TERRAS COROATÁ EMPREENDIMENTOS IMOBILIÁRIOS LTDA-ME, INSCRITO NO CNPJ Nº 27.027.516/0001-86, REALIZADO NO SEGUINTE ENDEREÇO: RODOVIA MA-020, S/N, TRISIDELA - COROATÁ/MA E A EMPRESA ACIMA NOMEADA, SOB A RESPONSABILIDADE TÉCNICA DO ENG. CIVIL JOSE LAURO DE CASTRO MOURA, CREA 060517389-3-VISTO MA- 4122.

- A) VALOR CONTRATUAL COM ADITIVO: R\$ 15.850.200,82
- B) PERÍODO DA OBRA: OUTUBRO/2017 à AGOSTO/2019
- C) PRINCIPAIS SERVIÇOS EXECUTADOS

ITEM	DESCRIÇÃO	UND	QTD
5.2.4	ESCAVAÇÃO MANUAL DE VALA (ATÉ 1,50)	M3	69,24
5.2.5	ATERRO MANUAL DE VALAS	M3	66,55
5.3	BASE DO RESERVATÓRIO (H=0,40)		
5.3.1	LAJE EM CONCRETO ARMADO, USINADO INCLUSIVE BOMBEAMENTO Fck=30 Mpa	M3	19,20
5.3.2	FORNECIMENTO E INSTALAÇÃO DE RESERVATÓRIO METÁLICO CAP. 250MP - COMPLETO	UND	1,00
5.3.3	CAIXA DE MANOBRAS - PROTEÇÃO DE REGISTROS E HIDRÂMETRO	UND	2,00
5.3.4	CERCA C/ POSTES DE CONCRETO, ALTURA 1,80M	M	16,00
5.3.5	TELA DE ARAME GALVANIZADO, h=1,80m	M2	32,40
5.3.6	PORTÃO EM TELA ARAME GALVANIZADO, MOLDURA EM TUBOS 2,00x1,80m - COMPLETO	UND	1,00
5.3.7	LASTRO DE BRITA D, ESP. 5cm	M3	2,40
5.4	REDE DE DISTRIBUIÇÃO		
5.4.1	ASSENTAMENTO DE TUBOS E CONEXÕES PVC JEI DN 50mm	M	13.120,00
5.4.2	ASSENTAMENTO DE TUBOS E CONEXÕES PVC JEI DN 75mm	M	4.582,00
5.4.3	ASSENTAMENTO DE TUBOS E CONEXÕES PVC JEI DN 100mm	M	1.250,00
5.5	LIGAÇÕES DOMICILIARES		
5.5.1	ESCAVAÇÃO MANUAL DE VALA (ATÉ 1,50)	M3	8.000,00
5.5.2	ATERRO MANUAL DE VALAS	M3	11.150,00
5.5.3	KIT CAVALETE PVC C/ REGISTRO 3/4" - FORN E INSTALAÇÃO	UND	892,00
5.5.4	HIDRÂMETRO - FORN E INSTALAÇÃO	UND	892,00
5.5.5	TUBO PVC SOLDÁVEL ÁGUA FRIA DN 25mm, INCLUSIVE CONEXÕES, FORN E INSTALAÇÃO	M	13.380,00
5.5.6	COLAR DE TOMADA PVC	UND	892,00
6.0	REDE DE EXPLOTAMENTO SANITÁRIO		
6.1	ESCAVAÇÕES, ATERRO E NIVELAMENTO		
6.1.1	ESCAVAÇÃO MANUAL DE SOLO 1ª CAT. ATÉ 1,50M	M3	6.828,32
6.1.2	ESCAVAÇÃO MECÂNICA DE VALA EM MATERIAL 2A, CATEGORIA DE 2.01 ATÉ 4.00 M DE PROFUNDIDADE	M3	1.706,58
6.1.3	NIVELAMENTO DE FUNDO DE VALAS	M2	14.221,50
6.1.4	ATERRO MANUAL DE VALAS COM AREIA PARA ATERRO E COMPACTAÇÃO MECANIZADA	M3	355,54
6.1.5	LASTRO DE CONCRETO SIMPLES, CONSUMO MÍNIMO DE CIMENTO = 150 KG/M3	M3	711,08
6.2	TUBOS E CONEXÕES		
6.2.1	ASSENTAMENTO DE TUBOS E CONEXÕES PVC JE DN 50	M	2.370,25
6.2.2	ASSENTAMENTO DE TUBOS E CONEXÕES PVC JE DN 75	M	474,05
6.2.3	ASSENTAMENTO DE TUBOS E CONEXÕES PVC JE DN 100	M	6.162,65
6.2.4	ASSENTAMENTO DE TUBOS E CONEXÕES PVC JE DN 150	M	2.370,25
6.2.5	ASSENTAMENTO DE TUBOS E CONEXÕES PVC JE DN 200	M	474,05
7.0	DRENAGEM FLUVIAL (PROFUNDA E SUPERFICIAL)		
7.1	ESCAVAÇÕES, ATERRO E PREPARO		
7.1.1	LOCAÇÃO CONVENCIONAL	M2	1.658,00
7.1.2	ESCAVAÇÃO MANUAL DE SOLO 1ª CAT. ATÉ 1,50M	M3	2.484,00
7.1.3	ESCAVAÇÃO MECÂNICA DE VALA EM MATERIAL 2A, CATEGORIA DE 2.01 ATÉ 4.00 M DE PROFUNDIDADE	M3	621,00

Este documento encontra-se registrado no Conselho Regional de Engenharia e Agronomia do Estado do Maranhão, vinculado à Certidão nº 819288/2019, emitida em 30/08/2019



Certidão nº 819288/2019
22/04/2020, 16:37
Chave de Impressão: 4789d

O documento neste ato registrado foi emitido em 30/08/2019 e contém 4 folhas

SPE TERRAS COROATÁ EMPREENDIMENTOS IMOBILIÁRIOS LTD ME
CNPJ 27.027.516/0001-86
Rodovia MA 020, Trisidela, S/N, Coroatá-MA
(98) 3226-9787



Handwritten signatures and scribbles at the bottom of the page.

CPL - TRIZIDELA DO VALE
PROC. 2805001/120.20
FLS. 1092
RUB. _____



ATESTAMOS PARA OS DEVIDOS FINS, QUE A EMPRESA ENCIZA ENGENHARIA CIVIL LTDA, INSCRITA NO CNPJ/MF SOB O Nº 12.094.868/0001-87, EXECUTOU OS SERVIÇOS DE IMPLANTAÇÃO DE LOTEAMENTO RESIDENCIAL ECOVILLE COROATÁ, COM ÁREA TOTAL DE 292.394,42 M², NO PERÍODO DE 30/10/2017 À 16/08/2019, FIRMADO ENTRE A SPE TERRAS COROATÁ EMPREENDIMENTOS IMOBILIÁRIOS LTDA-ME, INSCRITO NO CNPJ Nº 27.027.516/0001-86, REALIZADO NO SEGUINTE ENDEREÇO: RODOVIA MA-020, S/N, TRISIDELA - COROATÁ/MA E A EMPRESA ACIMA NOMEADA, SOB A RESPONSABILIDADE TÉCNICA DO ENG. CIVIL JOSE LAURO DE CASTRO MOURA, CREA 060517369-3-VISTO MA- 4122.

- A) VALOR CONTRATUAL COM ADITIVO: R\$ 15.850.200,82
- B) PERÍODO DA OBRA: OUTUBRO/2017 à AGOSTO/2019
- C) PRINCIPAIS SERVIÇOS EXECUTADOS

ITEM	DESCRIÇÃO	UND	QTD
7.1.4	Nivelamento de fundo de valas	M2	165,60
7.1.5	Lastro de concreto Fck = 30 MPA	M3	225,22
7.1.6	Forma de madeira em chapa resinada E = 12MM	M2	2.384,04
7.2			
TUBOS (ENTERRAMENTO PROFUNDO)			
7.2.1	Corpo BSTD Ø400MM	M	600,00
7.2.2	Corpo BSTD Ø600MM	M	400,00
7.2.3	Corpo BSTD Ø1200MM	M	280,00
7.2.4	Corpo BSTD Ø1500MM	M	420,00
7.2.5	Boca BSTD Ø1500MM AC/BC	M	2,00
7.2.6	Ala em concreto	M	2,00
7.2.7	Caixa coletora de sarjeta com grelha de ferro	UND	5,00
7.2.8	Boca de Lobo SEMPLÉS-BLS1	UND	22,00
7.2.9	Boca de Lobo DUPLA - BLDG 02	UND	28,00
7.2.10	Poço de visita em concreto armado - PV 04	UND	28,00
7.2.11	Tampa de PV - FERRO FUNDIDO	UND	28,00
7.2.12	Chaminé dos Poços de visita - CPV 04		
7.3			
MEIO-FIO, SARJETA E PASSERO			
7.3.1	Meio fio de concreto - MFC 05	M	41.584,98
7.3.2	Sarjeta de concreto - SC 02	M	41.584,98
7.3.3	Sarjeta de canteiro central de concreto - SCC 02	M	14.554,74
7.3.4	Calçada em concreto (ESP. 0,25 m) FCK = 30 MPA	M2	41.584,98
7.3.5	Passagem molhada em concreto armado. FCK = 30 MPA	M3	52,50
7.3.6	Dissipador de energia - DEB 04	UND	2,00
8.0			
PAVIMENTAÇÃO			
8.1			
APLICAÇÃO			
8.1.1	Regularização de subleito	M2	116.957,77
8.1.2	Base de 60x0 estabilizado granulometricamente sem mistura com material de jazida	M3	58.478,88
8.1.3	Imprimação com asfalto diluído	M2	116.957,77
8.1.4	Pintura de ligação	M2	124.754,95
8.1.5	CBUQ - FORNECIMENTO E APLICAÇÃO (ESP. 5CM)	T	15.282,48
8.1.6	Transporte com caminhão basculante de 12MP - MASSA ASFÁLTICA EM RODOVIA PAVIMENTADA	100KM	305.649,63
8.2			
AQUISIÇÃO E TRANSPORTE DE MAT. BETUMINOSO			
8.2.1	Transporte e aquisição de CM-30	T	140,35
8.2.2	Transporte e aquisição de CAP 50/70	T	864,99
9.0			
SINALIZAÇÃO			
9.1			
SINALIZAÇÃO HORIZONTAL			
9.1.1	Pintura de faixa longitudinal - LARGURA = 0,12M - CONTÍNUA	M2	4.678,31
9.1.2	Pintura de faixa longitudinal - LARGURA = 0,12M - TRACELADA	M2	2.339,16
9.1.3	Pintura de faixa de travessia de pedestre - ESPESSURA = 0,40M	M2	128,00
9.2			
SINALIZAÇÃO VERTICAL			
9.2.1	Forneimento e aplicação de placa de sinalização SEMI-REFLETIVA DE ADVERTÊNCIA (70X70CM) COM SUPORTE	M2	5,88
9.2.2	Forneimento e aplicação de placa de sinalização SEMI-REFLETIVA DE REGULAMENTAÇÃO (D = 50CM) COM SUPORTE	M2	18,84
9.2.3	Forneic e aplicação de placa de identificação D RUA, NO INÍCIO E NO FIM DO TRECHO D CADA RUA SOB INTERVENÇÃO (25 X 50)	M2	3,13

Este documento encontra-se registrado no Conselho Regional de Engenharia e Agronomia do Estado do Maranhão, vinculado à Certidão nº 819288/2019, em 30/08/2019 em



O documento neste ato registrado foi emitido em 30/08/2019 e contém 4 folhas

Certidão nº 819288/2019
22/04/2020, 16:37

Chave de Impressão: 4789d

SPE TERRAS COROATÁ EMPREENDIMENTOS IMOBILIÁRIOS LTD ME
CNPJ 27.027.516/0001-86
Rodovia MA 020, Trisidela, S/N, Coroatá-MA
(98) 3226-9787



Handwritten signatures and initials at the bottom of the page.



ATESTAMOS PARA OS DEVIDOS FINS, QUE A EMPRESA ENCIZA ENGENHARIA CIVIL LTDA, INSCRITA NO CNPJ/MF SOB O Nº 12.094.868/0001-87, EXECUTOU OS SERVIÇOS DE IMPLANTAÇÃO DE LOTEAMENTO RESIDENCIAL ECOVILLE COROATÁ, COM ÁREA TOTAL DE 292.394,42 M², NO PERÍODO DE 30/10/2017 À 16/08/2019, FIRMADO ENTRE A SPE TERRAS COROATÁ EMPREENDIMENTOS IMOBILIARIOS LTDA-ME, INSCRITO NO CNPJ Nº 27.027.516/0001-86, REALIZADO NO SEGUINTE ENDEREÇO: RODOVIA MA-020, S/N, TRISIDELA - COROATÁ/MA E A EMPRESA ACIMA NOMEADA, SOB A RESPONSABILIDADE TÉCNICA DO ENG. CIVIL JOSE LAURO DE CASTRO MOURA, CREA 060517389-3-VISTO MA- 4122.

- A) VALOR CONTRATUAL COM ADITIVO: R\$ 15.850.200,82
- B) PERÍODO DA OBRA: OUTUBRO/2017 à AGOSTO/2019
- C) PRINCIPAIS SERVIÇOS EXECUTADOS

ITEM	DESCRIÇÃO	UNO	QTD
10 0	OBRAS COMPLEMENTARES		
10 1	VALETA DE PROTEÇÃO DE CORFES COM REVESTIMENTO DE CONCRETO - VPC 04	M	1.215,38
10 2	CAIAÇÃO DE MEIO FIO	M	41.584,98
10 3	MONTAGEM DE ESTRUTURA METALICA PARA GALPÃO	M2	1.300,00
10 4	EXCUSAÇÃO DE ESTRUTURAS EM CONCRETO ARMADO, AÇO CA-50, CONCRETO FCK = 30MPA	M3	150,00
10 5	APLICAÇÃO DE BLOQUEIOS DE CONCRETO - FORNECIMENTO E APLICAÇÃO	M2	17.500,00

SÃO LUIS, 19 DE AGOSTO DE 2019

2º OFÍCIO
Felipe Marinho
Felipe Marinho
Diretor

2º Tabelionato de Notas de São Luis - MA
Reconheço a firma por semelhança de
S.P.C. 920] - FELIPE MARINHO MOURA

SÃO LUIS, 19/08/2019 Em test. Perc R\$4,40 da Verdade.

EVANGELISTA DE JESUS RIBEIRO
ESCREVENTE AUTORIZADA

000032093628



Este documento encontra-se registrado no Conselho Regional de Engenharia e Agronomia do Estado do Maranhão, vinculado à Certidão nº 819288/2019, em 30/08/2019



Certidão nº 819288/2019
22/04/2020, 16:37

Chave de Impressão: 4769d

O documento neste ato registrado foi emitido em 30/08/2019 e contém 4 folhas

SPE TERRAS COROATÁ EMPREENDIMENTOS IMOBILIARIOS LTD ME
CNPJ 27.027.516/0001-86
Rodovia MA 020, Trisidela, S/N, Coroatá-MA
(98) 3226-9787



[Handwritten signature]

54/109

CPL - TRIZIDELA DO VALE
PROC. 2805001/120/20
FLS. 1074
RUB. _____

LAUDO TÉCNICO

O presente Laudo Técnico tem por objetivo verificar e comprovar a fiel execução do serviço constante no Atestado de Capacidade Técnica emitido pelo(a), SPE TERRAS COROATÁ EMPREENDIMENTOS IMOBILIARIOS LTDA-ME inscrito no CNPJ nº 27.027.516/0001-86, realizado no seguinte endereço: RODOVIA MA-020, S/N, TRISIDELA - COROATÁ/MA, no período de 30/10/2017 a 16/08/2019.

Dados da obra/serviço:

Contratante original: SPE TERRAS COROATÁ EMPREEND. IMOBILIARIOS LTDA-ME
CNPJ do contratante original: 27.027.516/0001-86

Endereço da obra/serviço: Rodovia Ma-020, S/N, Trisidela - Coroatá/MA

Empresa originalmente contratada: Enciza Engenharia Civil Ltda

CNPJ da empresa originalmente contratada: 12.094.868/0001-87

Valor da Contratação: R\$ 15.850.200,82 (Quinze milhões, oitocentos e cinquenta mil, duzentos reais e oitenta e dois centavos.)

Objeto da Contratação: Implantação de Loteamento Residencial com Infraestrutura

ART EXECUÇÃO nº: MA20190277179

ART COMPLEMENTAR nº: MA20190277120

Responsável Técnico - RT da empresa Contratada: Jose Lauro de Castro Moura

Registro do RT no Crea: CREA-CE nº 060517389-3

Registro Regional: 4122CE

ART DO LAUDO TECNICO nº: MA20190276764

Responsável Técnico - RT do contratante original: Luana Almeida Dutra

Registro do RT no Crea: CREA-MA nº 111839721-5

Este documento encontra-se registrado no Conselho Regional de Engenharia e Agronomia do Estado do Maranhão, vinculado à Certidão nº 819288/2019, em 30/08/2019 emitida



Certidão nº 819288/2019
22/04/2020, 16:37

Chave de Impressão: 4789d

O documento neste ato registrado foi emitido em 30/08/2019 e contém 4 folhas

Handwritten signatures and initials scattered across the bottom half of the page.



Handwritten signature at the bottom center.

85/209

CPL - TRIZIDELA DO VALE

PROC. 280500/2020

FLS. 1095

RUB. _____

Do Laudo:

Segundo contrato firmado entre a contratante SPE TERRAS COROATÁ EMPREEND. IMOBILIARIOS LTDA-ME e a contratada ENCIZA ENGENHARIA CIVIL LTDA, para fins de comprovação efetiva da conclusão da obra, foi contratado profissional habilitado, graduado e com registro legal nos órgãos competentes para fiscalizar e atestar os serviços assim descritos e firmados.

Corroboro, por haver constatado no local da obra/serviço e no período acima a veracidade das informações do Atestado Técnico emitido pelo contratante relativa às descrições dos itens/atividades desenvolvidas em quantitativos e qualitativamente especificados para a execução da obra ou serviço.

São Luís, 16 de Agosto de 2019.



Luana Almeida Dutra
Engenheira Civil
111839721-5 / CREA/MA

Luana Almeida Dutra
Engenheira Civil
CREA-MA nº 111839721-5

Este documento encontra-se registrado no Conselho Regional de Engenharia e Agronomia do Estado do Maranhão, vinculado à Certidão nº 819288/2019, em 30/08/2019 emita



Certidão nº 819288/2019
22/04/2020, 16:37

Chave de Impressão: 4789d

O documento neste ato registrado foi emitido em 30/08/2019 e contém 4 folhas





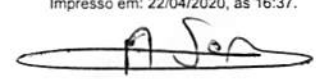

CPL - TRIZIDELA DO VALE
PROC. 2805001 / 20 20
FLS. 1096
RUB. _____

RELATÓRIO FOTOGRÁFICO DOS PRINCIPAIS SERVIÇOS EXECUTADOS:



Foto 1: Pavimentação e Escavação mecanizada para Rede de Distribuição de água



Foto 2: Implantação Rede de Distribuição de Água



Foto 3: Terraplenagem



Foto 4: Vias Pavimentadas em CBUQ

Este documento encontra-se registrado no Conselho Regional de Engenharia e Agronomia do Estado do Maranhão, vinculado à Certidão nº 819288/2019, em 30/08/2019 emitida em



Certidão nº 819288/2019
22/04/2020, 16:37

Chave de Impressão: 4789d

O documento neste ato registrado foi emitido em 30/08/2019 e contém 4 folhas



[Assinatura manuscrita]

CPL - TRIZIDELA DO VALE
PROC. 2805001/120.20
FLS. 1097
RUB. _____

RELATÓRIO FOTOGRÁFICO DOS PRINCIPAIS SERVIÇOS EXECUTADOS:



Foto 1: Canteiro Central – Avenida Principal



Foto 2: Placa da Obra

Este documento encontra-se registrado no Conselho Regional de Engenharia e Agronomia do Estado do Maranhão, vinculado à Certidão nº 819288/2019, em 30/08/2019



Handwritten signature

Certidão nº 819288/2019
22/04/2020, 16:37

Chave de Impressão: 4789d

O documento neste ato registrado foi emitido em 30/08/2019 e contém 4 folhas

Handwritten signatures and scribbles



Handwritten signature



Certidão de Acervo Técnico - CAT
Resolução Nº 1025 de 30 de Outubro de 2009
Resolução Nº 218 de 29 de Junho de 1973

Conselho Regional de Engenharia e Agronomia do Estado do Maranhão

CPL - TRIZIDEIA DO VALE
PROC. 2805001/2020 58/109
FLS. 1098
RUB. /
Página 1/12

CREA-MA

CAT COM REGISTRO DE ATESTADO

817761/2019

Atividade concluída

CERTIFICAMOS, em cumprimento ao disposto na Resolução nº 1.025, de 30 de outubro de 2009, do Confea, que consta dos assentamentos deste Conselho Regional de Engenharia e Agronomia do Estado do Maranhão - Crea-MA, o Acervo Técnico do profissional **JOSE LAURO DE CASTRO MOURA** referente à(s) Anotação(ões) de Responsabilidade Técnica - ART abaixo discriminada(s):

Profissional: **JOSE LAURO DE CASTRO MOURA**
Registro: **4122MA** RNP: **0605173893**
Título profissional: ENGENHEIRO CIVIL

Número da ART: **MA20190266938** Tipo de ART: OBRA / SERVIÇO Registrada em: 04/07/2019 Baixada em: 10/07/2019
Forma de registro: INICIAL Participação técnica: CO-RESPONSÁVEL
Empresa contratada: **ENCIZA ENGENHARIA CIVIL LTDA**

Contratante: **SPE TERRAS LAG O DA PEDRA EMPREENDIMENTOS IMOBILIARIOS LTDA** CPF/CNPJ: **29.493.374/0001-78**
Endereço do contratante: **RODOVIA MA 119 , EST DE ACESSO DE LAGO DA PEDRA A PAULO RAMOS** Nº: S/N
Complemento: Bairro: **VILA MANGUEIRA**
Cidade: **LAGO DA PEDRA** UF: **MA** CEP: **65715000**
Contrato: Celebrado em:
Valor do contrato: **R\$ 12.359.000,00** Tipo de contratante: **Pessoa Jurídica de Direito Privado**
Ação institucional: Outros
Endereço da obra/serviço: **RODOVIA MA 119 , EST DE ACESSO DE LAGO DA PEDRA A PAULO RAMOS** Nº: S/N
Complemento: Bairro: **VILA MANGUEIRA**
Cidade: **LAGO DA PEDRA** UF: **MA** CEP: **65715000**
Data de início: **09/07/2018** Conclusão efetiva: **08/07/2020**
Finalidade: **Residencial**
Proprietário: **SPE TERRAS LAG O DA PEDRA EMPREENDIMENTOS IMOBILIARIOS LTDA** CPF/CNPJ: **29.493.374/0001-78**

Atividade Técnica: **1 - ATUACAO #A0403 - REDE DE AGUA 20 - EXECUCAO E PROJETO 30150.70 metro; 1 - ATUACAO #A0506 - PAVIMENTACAO ASFALTICA 20 - EXECUCAO E PROJETO 55800.00 metro quadrado; 1 - ATUACAO #A0509 - PAVIMENTACAO DE PARALELEPIPEDOS 20 - EXECUCAO E PROJETO 8750.00 metro quadrado; 1 - ATUACAO #A0534 - SARJETAS 20 - EXECUCAO E PROJETO 22950.00 metro; 1 - ATUACAO #A0535 - MEIO-FIOS 20 - EXECUCAO E PROJETO 17000.00 metro; 1 - ATUACAO #A0539 - SINALIZACAO HORIZONTAL 20 - EXECUCAO E PROJETO 2997.71 metro quadrado; 1 - ATUACAO #A0540 - SINALIZACAO VERTICAL 20 - EXECUCAO E PROJETO 27.85 metro quadrado; 1 - ATUACAO #A0604 - TERRAPLENAGEM 20 - EXECUCAO E PROJETO 475263.84 metro cúbico; 1 - ATUACAO #A0605 - DRENAGEM 20 - EXECUCAO E PROJETO 2306.25 metro; 1 - ATUACAO #A0804 - TOPOGRAFIA 20 - EXECUCAO E PROJETO 255636.48 metro quadrado;**

Observações

EXECUÇÃO E PROJETO REFERENTE A IMPLANTAÇÃO DE UM LOTEAMENTO RESIDENCIAL NO MUNICÍPIO DE LAGO DA PEDRA/MA, COM ÁREA TOTAL DO EMPREENDIMENTO DE 255.636,48 M² E ÁREA DO TERRENO DE 259.137,00 M².

Informações Complementares

CERTIFICAMOS, finalmente, que se encontra vinculado à presente Certidão de Acervo Técnico – CAT, o atestado contendo 11 folha(s), expedido pelo contratante da obra/serviço, a quem cabe a responsabilidade pela veracidade e exatidão das informações nele constantes.

Certidão de Acervo Técnico nº 817761/2019
22/07/2019, 11:53
AaC2C

A Certidão de Acervo Técnico (CAT) à qual o atestado está vinculado constituirá prova da capacidade técnico-profissional da pessoa jurídica somente se o responsável técnico indicado estiver ou venha a ser integrado ao seu quadro técnico por meio de declaração entregue no momento da habilitação ou da entrega das propostas.

Certificamos que se encontra vinculado à presente CAT o atestado apresentado em cumprimento à Lei nº 8.666/93, expedido pela pessoa jurídica contratante, a quem cabe a responsabilidade pela veracidade e exatidão das informações nele constantes. É de responsabilidade deste Conselho a verificação da atividade profissional em conformidade com a Lei nº 5.194/66 e Resoluções do Conselho Federal de Engenharia e Agronomia - CONFEA.

Esta certidão perderá a validade, caso ocorra qualquer alteração posterior dos elementos cadastrais nela contidos.

Fica(m) Excluído(s), no entanto, o(s) serviço(s) cujas atribuições não competem ao(s) profissional(is) em questão.

A autenticidade desta Certidão pode ser verificada em: <https://crea-ma.sitac.com.br/publico/>, com a chave: AaC2C

Conselho Regional de Engenharia e Agronomia do Estado do Maranhão
Rua 28 de Julho, nº 214, Centro, São Luis/MA
Tel: + 55 (98) 2106-8300 Fax: + 55 (98) 2106-8300 E-mail: faleconosco@creama.org.br

CREA-MA
Conselho Regional de Engenharia e Agronomia do Estado do Maranhão

Impresso em: 26/06/2020, às 10:49.



CPL - TRIZIDELA DO VALE
PROC. 2805001/2020
FLS. 1097
RUB. _____

LAUDO TÉCNICO

O presente Laudo Técnico tem por objetivo verificar e comprovar a fiel execução do serviço constante no Atestado de Capacidade Técnica emitido pelo(a), SPE TERRAS LAGO DA PEDRA EMPREENDIMENTOS IMOBILIARIOS LTDA inscrito no CNPJ nº 29.493.374/0001-78, realizado no seguinte endereço: Rodovia MA-119, Estrada de acesso de Lago da Pedra a Paulo Ramos, s/nº, Vila Mangueira – Lago da Pedra/MA, no período de 09/07/2018 a 25/06/2019.

Dados da obra/serviço:

Contratante original: SPE TERRAS LAGO DA PEDRA EMPREENDIMENTOS IMOBILIARIOS LTDA

CNPJ do contratante original: 29.493.374/0001-78

Endereço da obra/serviço: Rodovia MA-119, Estrada de acesso de Lago da Pedra a Paulo Ramos, s/nº, Vila Mangueira – Lago da Pedra/MA

Empresa originalmente contratada: ENCIZA ENGENHARIA CIVIL LTDA

CNPJ da empresa originalmente contratada: 12.094.868/001-87

Valor da Contratação: R\$ 12.359.000,00 (doze milhões e trezentos e cinquenta e nove mil reais)

Objeto da Contratação: Implantação de Loteamento Residencial com Infraestrutura

ART EXECUÇÃO nº: MA20190266938

Responsável Técnico - RT da empresa Contratada: José Lauro de Castro Moura

Registro do RT no Crea: CREA-CE nº 060517389-3

Registro Regional: 4122CE

ART DE LAUDO TÉCNICO nº: MA20190266639

Responsável Técnico - RT do contratante original: José Roberto Pinheiro Cunha

Registro do RT no Crea: CREA-MA nº 4737-D

Este documento encontra-se registrado no Conselho Regional de Engenharia e Agronomia do Estado do Maranhão, vinculado à Certidão nº 817761/2019, em 22/07/2019 em



[Handwritten signature]

Certidão nº 817761/2019
26/06/2020, 10:49

Chave de Impressão: AaC2C

O documento neste ato registrado foi emitido em 22/07/2019 e contém 8 folhas

[Handwritten mark]

[Multiple handwritten signatures and marks]



[Handwritten signature]

Do Laudo:

Segundo contrato firmado entre a contratante SPE TERRAS LAGO DA PEDRA EMPREENDIMENTOS IMOBILIARIOS LTDA e a contratada ENCIZA ENGENHARIA CIVIL LTDA, para fins de comprovação efetiva da conclusão da obra, foi contratado profissional habilitado, graduado e com registro legal nos órgãos competentes para fiscalizar e atestar os serviços assim descritos e firmados.

Corroboro, por haver constatado no local da obra/serviço e no período acima a veracidade das informações do Atestado Técnico emitido pelo contratante relativa às descrições dos itens/atividades desenvolvidas em quantitativos e qualitativamente especificados para a execução da obra ou serviço.

São Luís, 02 de julho de 2019.

José Roberto Pinheiro Cunha

JOSÉ ROBERTO PINHEIRO CUNHA
Engenheiro Civil
4737/D - CREA/MA

Este documento encontra-se registrado no Conselho Regional de Engenharia e Agronomia do Estado do Maranhão, vinculado à Certidão nº 817761/2019, em 22/07/2019 emitida em



Certidão nº 817761/2019
26/06/2020, 10:49

Chave de Impressão: AaC2C

O documento neste ato registrado foi emitido em 22/07/2019 e contém 8 folhas

[Handwritten signatures and initials]



[Handwritten signature]

CPL - TRIZIDELA DO VALE
PROC. 280500/120-20
FLS. 110
RUB. /

RELATÓRIO FOTOGRÁFICO DOS PRINCIPAIS SERVIÇOS EXECUTADOS:



Foto 1: Vista aérea – Implantação do Loteamento



Foto 2: Vista aérea – Implantação do Loteamento

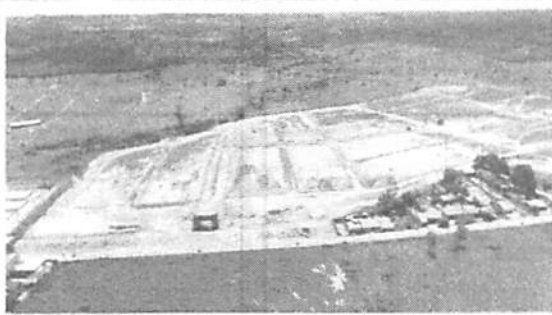

Foto 3: Vista aérea – Implantação do Loteamento



Foto 4: Vista aérea – Implantação do Loteamento

Este documento encontra-se registrado no Conselho Regional de Engenharia e Agronomia do Estado do Maranhão, vinculado à Certidão nº 817761/2019, emitida em 22/07/2019



Certidão nº 817761/2019
26/06/2020, 10:49

Chave de Impressão: AaC2C

O documento neste ato registrado foi emitido em 22/07/2019 e contém 8 folhas

[Handwritten signature]

[Large handwritten signature]



[Handwritten signature]

RELATÓRIO FOTOGRÁFICO DOS PRINCIPAIS SERVIÇOS EXECUTADOS:



Foto 1: Entrada do Loteamento – pavimentação em CBUQ E Meios-Fios em concreto



Foto 2: Entrada do Loteamento –Av. principal e ruas pavimentadas e Meios-Fios

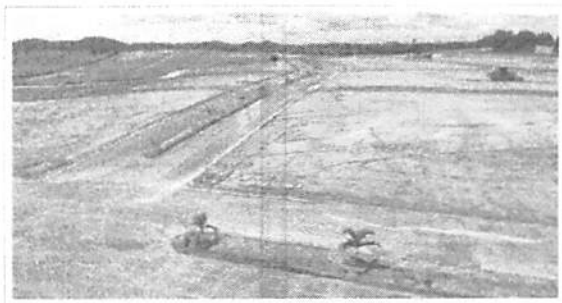

Foto 3: Entrada do Loteamento – pavimentação em CBUQ

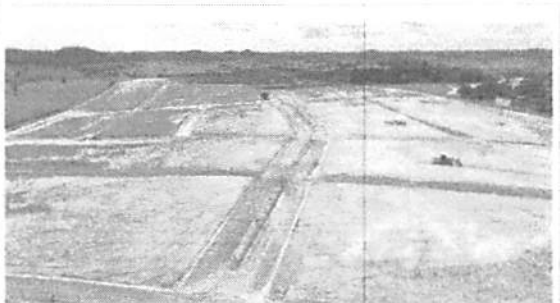

Foto 4: Demarcação de Quadras e abertura de ruas transversais

Este documento encontra-se registrado no Conselho Regional de Engenharia e Agronomia do Estado do Maranhão, vinculado à Certidão nº 817761/2019, em 22/07/2019 em

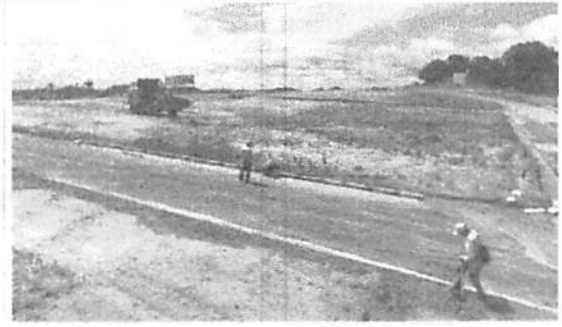

[Handwritten signature]

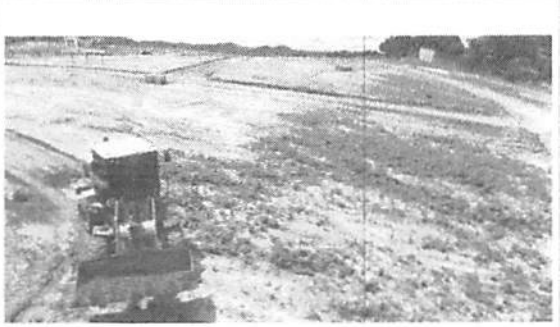
Certidão nº 817761/2019
26/06/2020, 10:49

Chave de Impressão: AaC2C

O documento neste ato registrado foi emitido em 22/07/2019 e contém 8 folhas

[Handwritten mark]

[Handwritten signature]

[Large handwritten signature]



[Handwritten signature]

RELATÓRIO FOTOGRÁFICO DOS PRINCIPAIS SERVIÇOS EXECUTADOS:



Foto 1: Movimentação de Terra - Terraplenagem



Foto 2: Movimentação de Terra - Terraplenagem



Foto 3: Movimentação de Terra - (Placa do Empreendimento)



Foto 4: Movimentação de Terra - Terraplenagem

Este documento encontra-se registrado no Conselho Regional de Engenharia e Agronomia do Estado do Maranhão, vinculado à Certidão nº 817761/2019, em 22/07/2019



[Assinatura]

Certidão nº 817761/2019

26/06/2020, 10:49

Chave de Impressão: AaC2C

O documento neste ato registrado foi emitido em 22/07/2019 e contém 8 folhas

[Assinatura]

[Assinatura]

[Assinatura]



[Assinatura]

CPL - TRIZIDELA DO VALE
PROC. 280500/120.20
FLS. 1109
RUB. _____

RELATÓRIO FOTOGRÁFICO DOS PRINCIPAIS SERVIÇOS EXECUTADOS:

Este documento encontra-se registrado no Conselho Regional de Engenharia e Agronomia do Estado do Maranhão, vinculado à Certidão nº 817761/2019, em 22/07/2019 emitida em



Foto 1: Execução de Passagem Molhada em concreto



Foto 2: Execução de Rede de Água



Foto 3: Execução de Rede de Água



Foto 4: Escavação para passagem de tubulação Água

Certidão nº 817761/2019

26/06/2020, 10:49

Chave de Impressão: AaC2C

O documento neste ato registrado foi emitido em 22/07/2019 e contém 8 folhas



Handwritten signature

GPL - TRIZIDELA DO VALE
PROC. 2805001/2020
FLS. 1105
RUB. _____

RELATÓRIO FOTOGRÁFICO DOS PRINCIPAIS SERVIÇOS EXECUTADOS:



Foto 9: Caixas de Manobra e Registro – Rede Água



Foto 10: Escavação de Valas – Rede Água

Este documento encontra-se registrado no Conselho Regional de Engenharia e Agronomia do Estado do Maranhão, vinculado à Certidão nº 817761/2019, em 22/07/2019



Certidão nº 817761/2019
26/06/2020, 10:49
Chave de Impressão: AaC2C

O documento neste ato registrado foi emitido em 22/07/2019 e contém 8 folhas

[Handwritten signature]

[Handwritten signature]

[Multiple handwritten signatures]



[Handwritten signature]

CPL - TRIZIELA DO VALE
PI. CC. 2803001/20 20
FLS. 1106
RUB. _____

RELATÓRIO FOTOGRÁFICO DOS PRINCIPAIS SERVIÇOS EXECUTADOS:



Foto 1: Regularização de vala e camada de Brita – Assent. Tubos PEAD - (Drenagem)



Foto 2: Execução de Drenagem Profunda – Instalação de Tubos PEAD - (Drenagem)

Este documento encontra-se registrado no Conselho Regional de Engenharia e Agronomia do Estado do Maranhão, vinculado à Certidão nº 817761/2019, em 22/07/2019
em
emitida

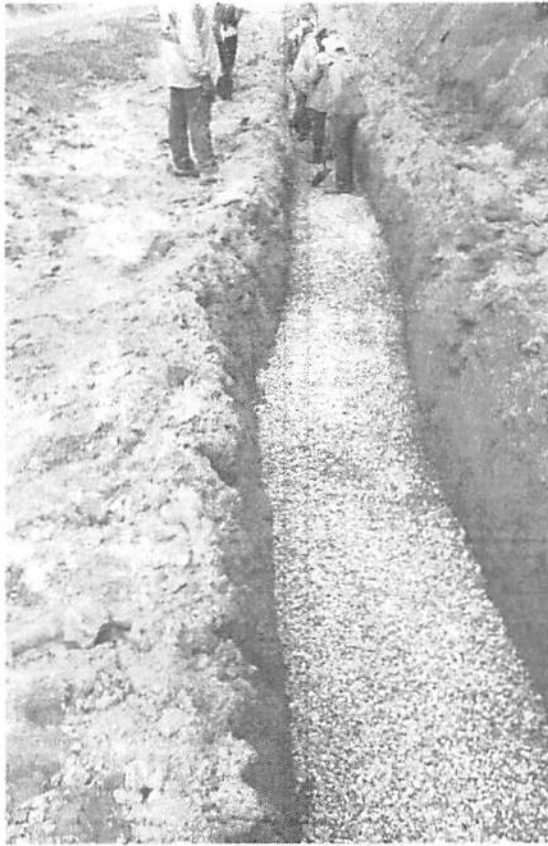

Certidão nº 817761/2019
26/06/2020, 10:49
Chave de Impressão: AaC2C

O documento neste ato registrado foi emitido em 22/07/2019 e contém 8 folhas

[Handwritten signature]

[Multiple handwritten signatures and initials]



[Handwritten signature]



ATESTADO DE CAPACIDADE TÉCNICA

ATESTAMOS PARA OS DEVIDOS FINS, QUE A EMPRESA ENCIZA ENGENHARIA CIVIL LTDA, INSCRITA NO CNPJ/MF SOB O Nº 12.094.868/0001-87, EXECUTOU OS SERVIÇOS DE IMPLANTAÇÃO DE LOTEAMENTO RESIDENCIAL COM INFRAESTRUTURA, NO PERÍODO DE 09/07/2018 A 25/06/2019, FIRMADO ENTRE A SPE TERRAS LAGO DA PEDRA EMPREENDIMENTOS IMOBILIARIOS LTDA INSCRITO NO CNPJ Nº 29.493.374/0001-78, REALIZADO NO SEGUINTE ENDEREÇO: RODOVIA MA-119, ESTRADA DE ACESSO DE LAGO DA PEDRA A PAULO RAMOS, S/Nº, VILA MANGUEIRA – LAGO DA PEDRA/MA E A EMPRESA ACIMA NOMEADA, SOB A RESPONSABILIDADE TÉCNICA DO ENG. CIVIL JOSÉ LAURO DE CASTRO MOURA, CREA 060517389-3 – VISTO MA – 4122.

- A) VALOR CONTRATUAL: R\$ 12.359.000,00
 B) PERÍODO DA OBRA: JULHO/2018 à JUNHO/2019
 C) PRINCIPAIS SERVIÇOS EXECUTADOS

ITEM	DESCRIÇÃO	UND	QTD
1.0	SERVIÇOS PRELIMINARES		
1.1	LEVANTAMENTO TOPOGRÁFICO	M2	255.636,48
1.2	SONDAGEM À PERCUSSÃO (SPT)	M	42,00
1.3	PLACA DE OBRA EM CHAPA DE AÇO GALVANIZADO	M2	12,00
1.4	MOBILIZAÇÃO E DESMOBILIZAÇÃO DE EQUIPAMENTOS	UND	1,00
2.0	ADMINISTRAÇÃO DA OBRA		
2.1	ENGENHEIRO CIVIL SÊNIOR	MÊS	24,00
2.2	ENCARREGADO GERAL	MÊS	24,00
2.3	TÉC. EDIFICAÇÕES	MÊS	24,00
2.4	MESTRE DE OBRAS	MÊS	24,00
2.5	ALMOXARIFE	MÊS	24,00
2.6	FERRAMENTEIRO	MÊS	24,00
2.7	VIGIA NOTURNO	MÊS	48,00
2.8	AUXILIAR TÉCNICO	MÊS	24,00
3.0	CANTEIRO DE OBRA		
3.1	INSTALAÇÃO/ LIGAÇÃO PROVISÓRIA ELÉTRICA BAIXA TENSÃO PARA CANTEIRO DE OBRA - CHAVE 100A CARGA 3K WH, 200V EXC. FORN. MEDIDOR	UND	1,00
3.2	LIGAÇÃO PROVISÓRIA DE ÁGUA	UND	1,00
3.3	LIGAÇÃO PROVISÓRIA DE ESGOTO	UND	1,00
3.4	BARRACÃO PARA DEPÓSITO EM TABUAS DE MADEIRA, COBERTURA EM FIBROCIMENTO 4MM, INCLUSO ARGAMASSA CIMENTO 1:4:6 (CIMENTO E AREIA)	MÊS	24,00
3.5	TAPUME EM CHAPA METÁLICA	M2	2.266,35
4.0	TERRAPLEIAGEM		
4.1	DESM. DEST. E LIMP. ÁREAS C/ ARV. DIAM. ATÉ 0,15M	M3	255.636,48
4.2	ESC. CARGA E TRANSPORTE DE MATERIAL 1ª CATEGORIA	M3	135.487,33
4.3	ESCAVAÇÃO E CARGA DE MATERIAL DE JAZIDA COM TRATOR DE 74,5 KW E CARREGADEIRA DE 1,53 M³	M3	56.240,03
4.4	TRANSPORTE COM CAMINHÃO BASCULANTE DE 12M³ - RODOVIA PAVIMENTADA	TXXM	63.880,72
4.5	ESPALHAMENTO DE MATERIAL DE 1ª CATEGORIA COM TRATOR DE ESTEIRA COM 153HP	M3	124.622,78
4.6	COMPACTAÇÃO DE ATERROS A 100% DO PROCTOR NORMAL	M3	124.622,78
5.0	REDE DE ABASTECIMENTO DE ÁGUA		
5.1	ADUTORIA, MEDIÇÃO E BOMBAMENTO		
5.1.1	TUBO AÇO GALVANIZADO C/ COSTURA 1 1/4" (SAÍDA POÇO TUBULAR)	M	570,70
5.1.2	HIDRÔMETRO - INSTALAÇÃO JUNTO AO POÇO TUBULAR (FORN. E INSTALAÇÃO)	UND	1,00
5.1.3	CAIXA DE MANOBRAS - PROTEÇÃO DE REGISTROS E HIDRÔMETRO	UND	32,00
5.1.4	LIGAÇÃO MONOFÁSICA (FORN. E INSTALAÇÃO)	UND	2,00
5.1.5	CERCA C/ POSTES DE CONCRETO, ALTURA 1,80M	M	18,00
5.1.6	TELA DE ARAME GALVANIZADO, h=1,80m	M2	32,40
5.1.7	PORTÃO EM TELA ARAME GALVANIZADO, MOLDEIRA EM TUBOS 2,00mx1,80m - COMPLETO	UND	1,00
5.2	RESERVAÇÃO		
5.2.1	SERVIÇOS PRELIMINARES		
5.2.2	LIMPEZA DO TERRENO - ROÇADA DENSE	M2	461,62
5.2.3	LOCAÇÃO CONVENCIONAL DA OBRA (RESERVATÓRIO)	M2	461,62
5.2.4	ESCAVAÇÃO MANUAL DE VALA (ATÉ 1,50)	M3	69,24
5.2.5	REATERRO MANUAL DE VALAS	M3	86,55
5.3	BASE DO RESERVATÓRIO (H=0,40)		
5.3.1	LAJE EM CONCRETO ARMADO, USINADO INCLUSIVE BOMBAMENTO Fck=30 Mpa	M3	19,20
5.3.2	FORNECIMENTO E INSTALAÇÃO DE RESERVATÓRIO METÁLICO CAP. 250M³ - COMPLETO	UND	1,00

SPE TERRAS LAGO DA PEDRA EMPREENDIMENTOS IMOBILIARIOS LTDA
 CNPJ 29.493.374/0001-78
 Rodovia MA 119, S/N, Vila Mangueira - Lago da Pedra/MA
 (98) 3226-9787

CPL - TRIZIDEIA DO VALE
 PROC. 2805001/2020
 FLS. 1107
 RUB. _____

Este documento encontra-se registrado no Conselho Regional de Engenharia e Agronomia do Estado do Maranhão, vinculado à Certidão nº 817761/2019, em 22/07/2019



Certidão nº 817761/2019

26/06/2020, 10:49

Chave de Impressão: AaC2C

O documento neste ato registrado foi emitido em 22/07/2019 e contém 3 folhas



Handwritten signature



ATESTADO DE CAPACIDADE TÉCNICA

CFL - TRIZIDEIA DO VALE
PROC. 280500/120/20
FLS. 1108
RUB.

ATESTAMOS PARA OS DEVIDOS FINS, QUE A EMPRESA ENCIZA ENGENHARIA CIVIL LTDA, INSCRITA NO CNPJ/MF SOB O Nº 12.094.868/0001-87, EXECUTOU OS SERVIÇOS DE IMPLANTAÇÃO DE LOTEAMENTO RESIDENCIAL COM INFRAESTRUTURA, NO PERÍODO DE 09/07/2018 A 25/06/2019, FIRMADO ENTRE A SPE TERRAS LAGO DA PEDRA EMPREEDIMENTOS IMOBILIÁRIOS LTDA INSCRITO NO CNPJ Nº 29.493.374/001-78, REALIZADO NO SEQUINTE ENDEREÇO: RODOVIA MA-119, ESTRADA DE ACESSO DE LAGO DA PEDRA A PAULO RAMOS, S/Nº, VILA MANGUEIRA - LAGO DA PEDRA/MA E A EMPRESA ACIMA NOMEADA, SOB A RESPONSABILIDADE TÉCNICA DO ENG. CIVIL JOSÉ LAURO DE CASTRO MOURA, CREA 060517389-3 - VISTO MA - 4122.

- A) VALOR CONTRATUAL: R\$ 12.359.000,00
B) PERÍODO DA OBRA: JUHO/2018 a JUNHO/2019
C) PRINCIPAIS SERVIÇOS EXECUTADOS

Table with 4 columns: ITEM, DESCRIÇÃO, UND, QTD. It lists various construction items such as 'CAIXA DE MANOBRAS', 'REDE DE DISTRIBUIÇÃO', 'REDE DE ESGOTAMENTO SANITÁRIO', and 'DRENAGEM PLUVIAL' with their respective units and quantities.

Este documento encontra-se registrado no Conselho Regional de Engenharia e Agronomia do Estado do Maranhão, vinculado à Certidão nº 817761/2019, em 22/07/2019 em



Certidão nº 817761/2019
26/06/2020, 10:49
Chave de Impressão: AaC2C
O documento neste ato registrado foi emitido em 22/07/2019 e contém 3 folhas

SPE TERRAS LAGO DA PEDRA EMPREEDIMENTOS IMOBILIÁRIOS LTDA
CNPJ 29.493.374/0001-78
Rodovia MA 119, S/N, Vila Mangueira - Lago da Pedra/MA
(98) 3226-9787





ATESTADO DE CAPACIDADE TÉCNICA

CPL - TRIZIDEIA DO VALE
PROC. 2805001/2020
FLS. 1109
RUB. /

ATESTAMOS PARA OS DEVIDOS FINS, QUE A EMPRESA ENCIZA ENGENHARIA CIVIL LTDA, INSCRITA NO CNPJ/MF SOB O Nº 12.094.868/0001-87, EXECUTOU OS SERVIÇOS DE IMPLANTAÇÃO DE LOTEAMENTO RESIDENCIAL COM INFRAESTRUTURA, NO PERÍODO DE 09/07/2018 A 25/06/2019, FIRMADO ENTRE A SPE TERRAS LAGO DA PEDRA EMPREENDIMENTOS IMOBILIARIOS LTDA INSCRITO NO CNPJ Nº 29.493.374/0001-78, REALIZADO NO SEGUINTE ENDEREÇO: RODOVIA MA-119, ESTRADA DE ACESSO DE LAGO DA PEDRA A PAULO RAMOS, S/Nº, VILA MANGUEIRA – LAGO DA PEDRA/MA E A EMPRESA ACIMA NOMEADA, SOB A RESPONSABILIDADE TÉCNICA DO ENG. CIVIL JOSÉ LAURO DE CASTRO MOURA, CREA 060517389-3 – VISTO MA – 4122.

- A) VALOR CONTRATUAL: R\$ 12.359.000,00
B) PERÍODO DA OBRA: JULHO/2018 à JUNHO/2019
C) PRINCIPAIS SERVIÇOS EXECUTADOS

Table with 4 columns: ITEM, DESCRIÇÃO, UND, QTD. It lists various construction items like concrete, asphalt, and signaling with their respective units and quantities.

Este documento encontra-se registrado no Conselho Regional de Engenharia e Agronomia do Estado do Maranhão, vinculado à Certidão nº 817761/2019, em 22/07/2019 em



Certidão nº 817761/2019
26/06/2020, 10:49
Chave de Impressão: AaC2C
O documento neste ato registrado foi emitido em 22/07/2019 e contém 3 folhas

SÃO LUIS, 02 DE JULHO DE 2019



Handwritten signature of Felipe Marinho, Diretor

2º Tabelionato de Notas de São Luis - MA
Rua Direita, 402 Centro, Tel: 3232-1590 E-mail: cartorio2@creama.org.br

Reconhecimento a firma por semelhança de
FELIPE MARINHO MOURA

SÃO LUIS, 18/07/2019. Em test. Errata Perc RS4,40 da Verdade.

EVANGELISTA DE JESUS RIBEIRO
ESCREVENTE AUTORIZADA

LAGO DA PEDRA EMPREENDIMENTOS IMOBILIARIOS LTDA
CNPJ 29.493.374/0001-78
Rodovia MA 119, S/N, Vila Mangueira - Lago da Pedra/MA
(98) 3226-9787





Certidão de Acervo Técnico - CAT
Resolução Nº 1025 de 30 de Outubro de 2009
Resolução Nº 218 de 29 de Junho de 1973

CREA-MA

CAT COM REGISTRO DE ATESTADO

807831/2018

Atividade concluída

Conselho Regional de Engenharia e Agronomia do Estado do Maranhão

CERTIFICAMOS, em cumprimento ao disposto na Resolução nº 1.025, de 30 de outubro de 2009, do Confea, que consta dos assentamentos deste Conselho Regional de Engenharia e Agronomia do Estado do Maranhão - Crea-MA, o Acervo Técnico do profissional **JOSE LAURO DE CASTRO MOURA** referente à(s) Anotação(ões) de Responsabilidade Técnica - ART abaixo discriminada(s):

Profissional: **JOSE LAURO DE CASTRO MOURA**
Registro: **4122MA** RNP: **0605173893**
Título profissional: **ENGENHEIRO CIVIL**

CPL - TRIZIDE' A DO VALE
PROC. 2805001/2020
FLS. 1110
RUB. _____

Número da ART: **MA20170076297** Tipo de ART: **OBRA / SERVIÇO** Registrada em: **25/01/2017** Baixada em: **28/11/2018**
Forma de registro: **INICIAL** Participação técnica: **INDIVIDUAL**
Empresa contratada: **ENCIZA ENGENHARIA CIVIL LTDA**

Contratante: **SECRETARIA DE ESTADO DE INFRAESTRUTURA - SINFRA** CPF/CNPJ: **08.892.295/0001-60**
Endereço do contratante: **AVENIDA JERÔNIMO DE ALBUQUERQUE** Nº: **S/N**
Complemento: Bairro: **CALHAU**
Cidade: **SÃO LUÍS** UF: **MA** CEP: **65071390**
Contrato: **009/2017** Celebrado em: **18/01/2017**
Valor do contrato: **R\$ 11.157.539,76** Tipo de contratante: **Pessoa Jurídica de Direito Público**
Ação institucional: **Outros**
Endereço da obra/serviço: **RODOVIA MA-201 E MA-202** Nº: **S/Nº**
Complemento: Bairro: **DIVERSOS** UF: **MA** CEP: **65000000**
Cidade: **SÃO JOSÉ DE RIBAMAR**
Data de início: **18/01/2017** Conclusão efetiva: **17/07/2017**
Finalidade: **Infraestrutura**
Proprietário: **SECRETARIA DE ESTADO DE INFRAESTRUTURA - SINFRA** CPF/CNPJ: **08.892.295/0001-60**
Atividade Técnica: **1 - ATUACAO #A0506 - PAVIMENTACAO ASFALTICA 53 - EXECUCAO 187149.00 metro quadrado;**

Observações

SERVICOS DE MANUTENCAO (CONSERVACAO E MELHORAMENTOS) NAS RODOVIAS ESTADUAIS MA-201 E MA-202 COM EXTENSAO DE 26,7KM. CONFORME CONTRATO Nº 009/2017 - UGCC/SINFRA, PROC. ADMINISTRATIVO Nº 184.405/2016 - SINFRA E ORDEM DE SERVIÇO Nº 07/2017 - SINFRA

Número da ART: **MA20170113954** Tipo de ART: **OBRA / SERVIÇO** Registrada em: **07/08/2017** Baixada em: **28/11/2018**
Forma de registro: **COMPLEMENTAR** Participação técnica: **INDIVIDUAL**
Empresa contratada: **ENCIZA ENGENHARIA CIVIL LTDA**

Contratante: **SECRETARIA DE ESTADO DE INFRAESTRUTURA - SINFRA** CPF/CNPJ: **08.892.295/0001-60**
Endereço do contratante: **AVENIDA JERÔNIMO DE ALBUQUERQUE** Nº: **S/N**
Complemento: Bairro: **CALHAU**
Cidade: **SÃO LUÍS** UF: **MA** CEP: **65071390**
Contrato: **009/2017** Celebrado em: **18/01/2017**
Valor do contrato: **R\$ 11.157.539,76** Tipo de contratante: **Pessoa Jurídica de Direito Público**
Ação institucional: **Outros**
Endereço da obra/serviço: **RODOVIA MA-201 E MA-202** Nº: **S/Nº**
Complemento: Bairro: **DIVERSOS** UF: **MA** CEP: **65000000**
Cidade: **SÃO JOSÉ DE RIBAMAR**
Data de início: **18/07/2017** Conclusão efetiva: **31/12/2017**
Finalidade: **Infraestrutura**
Proprietário: **SECRETARIA DE ESTADO DE INFRAESTRUTURA - SINFRA** CPF/CNPJ: **08.892.295/0001-60**
Atividade Técnica: **1 - ATUACAO #A0506 - PAVIMENTACAO ASFALTICA 53 - EXECUCAO 187149.00 metro quadrado;**

Observações

1º TERMO ADITIVO DOS SERVICOS DE MANUTENCAO (CONSERVACAO E MELHORAMENTOS) NAS RODOVIAS ESTADUAIS MA-201 E MA-202 COM EXTENSAO DE 26,7KM. CONFORME CONTRATO Nº 009/2017 - UGCC/SINFRA, PROC. ADMINISTRATIVO Nº 184.405/2016 - SINFRA E ORDEM DE SERVIÇO Nº 07/2017 - SINFRA

Número da ART: **MA20170113976** Tipo de ART: **OBRA / SERVIÇO** Registrada em: **07/08/2017** Baixada em: **28/11/2018**
Forma de registro: **COMPLEMENTAR** Participação técnica: **INDIVIDUAL**
Empresa contratada: **ENCIZA ENGENHARIA CIVIL LTDA**

Conselho Regional de Engenharia e Agronomia do Estado do Maranhão

Rua 28 de Julho, nº 214, Centro, São Luís/MA
Tel: + 55 (98) 2106-8300 Fax: + 55 (98) 2106-8300 E-mail: faleconosco@creama.org.br



Impresso em: 22/04/2020, às 16:32.





Certidão de Acervo Técnico - CAT
Resolução Nº 1025 de 30 de Outubro de 2009
Resolução Nº 218 de 29 de Junho de 1973

CREA-MA

CAT COM REGISTRO DE ATESTADO

807831/2018

Atividade concluída

Conselho Regional de Engenharia e Agronomia do Estado do Maranhão

Contratante: SECRETARIA DE ESTADO DE INFRAESTRUTURA - SINFRA

Endereço do contratante: AVENIDA JERÔNIMO DE ALBUQUERQUE

Complemento:

Cidade: SÃO LUÍS

Contrato: 009/2017

Valor do contrato: R\$ 2.789.335,07

Ação institucional: Outros

Endereço da obra/serviço: RODOVIA MA-201 E MA-202

Complemento:

Cidade: SÃO JOSÉ DE RIBAMAR

Data de início: 18/07/2017

Conclusão efetiva: 31/12/2017

Finalidade:

Proprietário: SECRETARIA DE ESTADO DE INFRAESTRUTURA - SINFRA

CPF/CNPJ: 08.892.295/0001-60

Nº: S/N

Bairro: CALHAU

UF: MA

CEP: 65071390

Celebrado em: 18/01/2017

Tipo de contratante: Pessoa Jurídica de Direito Público

Nº: S/Nº

Bairro: DIVERSOS

UF: MA

CEP: 65000000

CPF/CNPJ: 08.892.295/0001-60

Atividade Técnica: 1 - ATUACAO #A0506 - PAVIMENTACAO ASFALTICA 53 - EXECUCAO 187149.00 metro quadrado;

Observações

2º TERMO ADITIVO DE VALOR DOS SERVICOS DE MANUTENCAO (CONSERVACAO E MELHORAMENTOS) NAS RODOVIAS ESTADUAIS MA-201 E MA-202 COM EXTENSAO DE 26,7KM. CONFORME CONTRATO Nº 009/2017 - UGCC/SINFRA, PROC. ADMINISTRATIVO Nº 184.405/2016 - SINFRA E ORDEM DE SERVICIO Nº 07/2017 - SINFRA

Número da ART: MA20180153542

Tipo de ART: OBRA / SERVIÇO

Registrada em: 02/02/2018

Baixada em: 28/11/2018

Forma de registro: COMPLEMENTAR

Participação técnica: INDIVIDUAL

Empresa contratada: ENCIZA ENGENHARIA CIVIL LTDA

Contratante: SECRETARIA DE ESTADO DE INFRAESTRUTURA - SINFRA

Endereço do contratante: AVENIDA JERÔNIMO DE ALBUQUERQUE

Complemento:

Cidade: SÃO LUÍS

Contrato: 009/2017

Valor do contrato: R\$ 11.157.539,76

Ação institucional: Outros

Endereço da obra/serviço: RODOVIA MA-201 E MA-202

Complemento:

Cidade: SÃO JOSÉ DE RIBAMAR

Data de início: 14/12/2017

Conclusão efetiva: 31/07/2018

Finalidade:

Proprietário: SECRETARIA DE ESTADO DE INFRAESTRUTURA - SINFRA

CPF/CNPJ: 08.892.295/0001-60

Nº: S/N

Bairro: CALHAU

UF: MA

CEP: 65071390

Celebrado em: 18/01/2017

Tipo de contratante: Pessoa Jurídica de Direito Público

Nº: S/Nº

Bairro: DIVERSOS

UF: MA

CEP: 65000000

CPF/CNPJ: 08.892.295/0001-60

Atividade Técnica: 1 - ATUACAO #A0506 - PAVIMENTACAO ASFALTICA 53 - EXECUCAO 187149.00 metro quadrado;

Observações

3º TERMO ADITIVO DOS SERVICOS DE MANUTENCAO (CONSERVACAO E MELHORAMENTOS) NAS RODOVIAS ESTADUAIS MA-201 E MA-202 COM EXTENSAO DE 26,7KM. CONFORME CONTRATO Nº 009/2017 - UGCC/SINFRA, PROC. ADMINISTRATIVO Nº 184.405/2016 - SINFRA E ORDEM DE SERVICIO Nº 07/2017 - SINFRA.

Número da ART: MA20180188657

Tipo de ART: OBRA / SERVIÇO

Registrada em: 16/07/2018

Baixada em: 28/11/2018

Forma de registro: COMPLEMENTAR

Participação técnica: INDIVIDUAL

Empresa contratada: ENCIZA ENGENHARIA CIVIL LTDA

Contratante: SECRETARIA DE ESTADO DE INFRAESTRUTURA - SINFRA

Endereço do contratante: AVENIDA JERÔNIMO DE ALBUQUERQUE

Complemento:

Cidade: SÃO LUÍS

Contrato: 009/2017

Valor do contrato: R\$ 11.157.539,76

Ação institucional: Outros

Endereço da obra/serviço: RODOVIA MA-201 E MA-202

Complemento:

Cidade: SÃO JOSÉ DE RIBAMAR

Data de início: 15/05/2018

Conclusão efetiva: 05/09/2018

Finalidade: Infraestrutura

Proprietário: SECRETARIA DE ESTADO DE INFRAESTRUTURA - SINFRA

CPF/CNPJ: 08.892.295/0001-60

Nº: S/N

Bairro: CALHAU

UF: MA

CEP: 65071390

Celebrado em: 18/01/2017

Tipo de contratante: Pessoa Jurídica de Direito Público

Nº: S/Nº

Bairro: DIVERSOS

UF: MA

CEP: 65000000

CPF/CNPJ: 08.892.295/0001-60



Handwritten signature



Certidão de Acervo Técnico - CAT
Resolução Nº 1025 de 30 de Outubro de 2009
Resolução Nº 218 de 29 de Junho de 1973

CREA-MA

CAT COM REGISTRO DE ATESTADO

807831/2018

Atividade concluída
CPL - TRIZIDELA DO VALE

PROC. 2805001 / 20.20
FLS. 112

DIR

Conselho Regional de Engenharia e Agronomia do Estado do Maranhão

Atividade Técnica: 1 - ATUACAO #A0506 - PAVIMENTACAO ASFALTICA 53 - EXECUCAO 187149.00 metro quadrado;

Observações

4º TERMO ADITIVO DOS SERVICOS DE MANUTENCAO (CONSERVACAO E MELHORAMENTOS) NAS RODOVIAS ESTADUAIS MA-201 E MA-202 COM EXTENSAO DE 26,7KM. CONFORME CONTRATO Nº 009/2017 - UGCC/SINFRA, PROC. ADMINISTRATIVO Nº 184.405/2016 - SINFRA E ORDEM DE SERVICIO Nº 07/2017 - SINFRA

Número da ART: **MA20180204971** Tipo de ART: OBRA / SERVIÇO Registrada em: 17/09/2018 Baixada em: 28/11/2018
Forma de registro: COMPLEMENTAR Participação técnica: INDIVIDUAL
Empresa contratada: **ENCIZA ENGENHARIA CIVIL LTDA**

Contratante: **SECRETARIA DE ESTADO DE INFRAESTRUTURA - SINFRA** CPF/CNPJ: **08.892.295/0001-60**
Endereço do contratante: AVENIDA JERÔNIMO DE ALBUQUERQUE Nº: S/N
Complemento: Bairro: CALHAU UF: MA CEP: 65071390
Cidade: SÃO LUÍS
Contrato: 009/2017 Celebrado em: 18/01/2017
Valor do contrato: R\$ 11.157.539,76 Tipo de contratante: Pessoa Jurídica de Direito Público
Ação institucional: Outros
Endereço da obra/serviço: RODOVIA MA-201 E MA-202 Nº: S/Nº
Complemento: Bairro: DIVERSOS UF: MA CEP: 65000000
Cidade: SÃO JOSÉ DE RIBAMAR
Data de início: 06/09/2018 Conclusão efetiva: 31/10/2018
Finalidade: Infraestrutura
Proprietário: SECRETARIA DE ESTADO DE INFRAESTRUTURA - SINFRA CPF/CNPJ: 08.892.295/0001-60

Atividade Técnica: 1 - ATUACAO #A0506 - PAVIMENTACAO ASFALTICA 53 - EXECUCAO 187149.00 metro quadrado;

Observações

5º TERMO ADITIVO DOS SERVICOS DE MANUTENCAO (CONSERVACAO E MELHORAMENTOS) NAS RODOVIAS ESTADUAIS MA-201 E MA-202 COM EXTENSAO DE 26,7KM. CONFORME CONTRATO Nº 009/2017 - UGCC/SINFRA, PROC. ADMINISTRATIVO Nº 184.405/2016 - SINFRA E ORDEM DE SERVICIO Nº 07/2017 - SINFRA

Informações Complementares

CERTIFICAMOS, finalmente, que se encontra vinculado à presente Certidão de Acervo Técnico – CAT, o atestado contendo 5 folha(s), expedido pelo contratante da obra/serviço, a quem cabe a responsabilidade pela veracidade e exatidão das informações nele constantes.

Certidão de Acervo Técnico nº 807831/2018
28/02/2019, 11:24
c8z7Z

A Certidão de Acervo Técnico (CAT) à qual o atestado está vinculado constituirá prova da capacidade técnico-profissional da pessoa jurídica somente se o responsável técnico indicado estiver ou venha a ser integrado ao seu quadro técnico por meio de declaração entregue no momento da habilitação ou da entrega das propostas.

Certificamos que se encontra vinculado à presente CAT o atestado apresentado em cumprimento à Lei nº 8.666/93, expedido pela pessoa jurídica contratante, a quem cabe a responsabilidade pela veracidade e exatidão das informações nele constantes. É de responsabilidade deste Conselho a verificação da atividade profissional em conformidade com a Lei nº 5.194/66 e Resoluções do Conselho Federal de Engenharia e Agronomia - CONFEA.

Esta certidão perderá a validade, caso ocorra qualquer alteração posterior dos elementos cadastrais nela contidos.

Fica(m) Excluído(s), no entanto, o(s) serviço(s) cujas atribuições não competem ao(s) profissional(is) em questão.

A autenticidade desta Certidão pode ser verificada em: <https://crea-ma.sitac.com.br/publico/>, com a chave: c8z7Z



[Handwritten signature]

LAUDO DE CONCLUSÃO DE OBRA SERVIÇOS DE CONSERVAÇÃO E MELHORAMENTO DAS RODOVIAS ESTADUAIS MA-201 E MA-202

Ref.: ATESTADO DE CONCLUSÃO DE OBRA
ART DE EXECUÇÃO: MA20170076297
ART DO LAUDO: MA20190230927
RESPONSÁVEL TÉCNICO DA OBRA: JOSE LAURO DE CASTRO MOURA
CREA/MA: 6375-D/CE Visto 4122/MA
ENDEREÇO : RODOVIAS ESTADUAIS MA-201 E MA-202 COM EXTENSÃO, TRECHO VITÓRIA DO MEARIM A TRÊS MARIAS (ENTR. MA-106) COM 151,00KM DE EXTENSÃO.
PROPRIETÁRIO E CONTRATANTE DA OBRA: SECRETARIA DE ESTADO DE INFRAESTRUTURA- SINFRA
CONTRATADA: ENCIZA ENGENHARIA CIVIL LTDA
DATA DO RELATORIO: 15/01/2019
RESP. TÉCNICO/FISCAL: SAMIA RAQUEL FEITOSA CARVALHO, ENGENHEIRA CIVIL, INSCRITA NO CREA-MA/ 111634200-6

Segundo contrato firmado entre a contratante SECRETARIA DE ESTADO DE INFRAESTRUTURA- SINFRA e a contratada ENCIZA ENGENHARIA CIVIL LTDA , para fins de comprovação efetiva da conclusão da obra, foi contratado profissional habilitado, graduado em com registro legal nos órgãos competentes para fiscalizar e atestar os serviços assim descritos e firmados.

Samia Raquel F. Carvalho
Samia Raquel F. Carvalho
Engenheira Civil
CREA-MA 111634200-6

1

Este documento encontra-se registrado no Conselho Regional de Engenharia e Agronomia do Estado do Maranhão, vinculado à Certidão nº 807831/2018, em 28/02/2019 emitida



Certidão nº 807831/2018
22/04/2020, 16:32

Chave de Impressão: c6z7Z

O documento neste ato registrado foi emitido em 22/02/2019 e contém 1 folhas



[Handwritten signature]

CPL - TRIZIDEIA DO VALE
 PROC. 2805002 / 120 20
 FLS. 1119
 RUB. _____



ESTADO DO MARANHÃO
 SECRETARIA DE ESTADO DE INFRAESTRUTURA - SINFRA



ATESTADO DE CAPACIDADE TÉCNICO

Atestamos para os devidos fins, que a empresa ENCIZA ENGENHARIA CIVIL LTDA, inscrita no CNPJ/MF sob o nº 12.094.868/0001-87, executou os serviços de Manutenção e (Conservação e Melhoramentos) nas Rodovias Estaduais MA-201 e MA-202, no período de 17/01/2017 à 31/10/2018, nos Municípios de São José de Ribamar e Paço do Lumiar / MA, nos seguintes trechos: Forquilha - Mocajituba e Forquilha - São José de Ribamar com extensão total de 26,7 Km, objeto do contrato Nº 009/2017, firmado entre Secretaria de Estado de Infraestrutura - SINFRA, inscrita no CNPJ sob nº 08.892.295/0001-60 e a empresa acima nomeada, sob a responsabilidade técnica do Eng. Civil José Lauro de Castro Moura, CREA 06 0517 38 93 XXX - VISTO MA - 4122.

- VALOR CONTRATUAL: R\$ 13.946.874,83
- PERÍODO DA OBRA: JANEIRO/2017 à OUTUBRO/2018
- PRINCIPAIS SERVIÇOS EXECUTADOS:

ITEM	MA - 201		
	DISCRIMINAÇÃO	UND.	QUANT.
1.0	SERVIÇOS PRELIMINARES		
1.1	PLACA INDICATIVA DA OBRA(3,00 X 2,00)M	m²	142,00
1.2	MOBILIZAÇÃO DE EQUIPAMENTOS	und	1,00
1.3	DESMOBILIZAÇÃO DE EQUIPAMENTOS	und	1,00
ITENS ADITIVADOS	MEIO-FIO (GUIA) DE CONCRETO PRÉ-MOLDADO. DIMENSÕES 13X15X30X100CM (FACE SUPERIORXFACE, INFERIOR X ALTURA X COMPRIMENTO), REJUNTADO C/ ARGAMASSA 1:4 CIMENTO, AREIA. INCLUINDO ESCAVAÇÃO E REATERRO	m	2.426,00
ITENS ADITIVADOS	EXECUÇÃO DE SARJETA DE CONCRETO USINADO, MOLDADA IN LOCO EM TRECHO RETO, 45 CM BASE X 15 CM ALTURA. AF_06/2016	m	2.526,00
ITENS ADITIVADOS	PISO CIMENTADO LISO DESEMPENADO, TRAÇO 1:3 (CIMENTO E AREIA), ESPESSURA 3,5CM, PREPARO MANUAL. (FONTE: SINAPI).	m²	2.571,00
ITENS ADITIVADOS	CONTRAPISO EM ARGAMASSA TRAÇO 1:4 (CIMENTO E AREIA), PREPARO MANUAL, APLICADO EM ÁREAS SECAS MAIORES QUE 10M2 SOBRE LAJE, NÃO ADERIDO, ESPESSURA 6CM, ACABAMENTO NÃO REFORÇADO. AF_06/2014	m²	2.268,15
ITENS ADITIVADOS	ARRANCAMENTO E REMOÇÃO DE MEIOS-FIOS	m³	173,40
1.4	INSTALAÇÃO DO CANTEIRO DE OBRA		
1.4.1	TERRAPLENAGEM		
1.4.1.1	DESM. DEST. LIMPEZA ÁREAS C/ARV. DIAM. ATÉ 0,15 M	m²	3.600,00
1.4.1.2	ESC. CARGA TRANSP. MAT. 1ª CAT DMT 50M	m³	360,00
1.4.1.3	CAMPACTAÇÃO DE ATERROS A 95% PROCTOR NORMAL	m³	288,00
1.4.1.4	CERCAS DE ARAME FARPADO COM SUPORTES DE MADEIRA	m	234,00
1.4.2	DEPENDÊNCIAS DA ÁREA TÉCNICA E ADMINISTRATIVA		
1.4.2.1	PORTÃO COM MOURÕES DE MADEIRA ROLICA	m	6,00
1.4.2.2	INSTAL/LIGAÇÃO PROVISÓRIA ELÉTRICA	und	1,00
1.4.2.3	LIGAÇÃO DE ESGOTO EM TUBO PVC ESGOTO	und	1,00
1.4.2.4	FOSSA SÉPTICA EM ALVENARIA DE TIJOLO	und	1,00
1.4.2.5	SUMIDOURO EM ALVENARIA DE TIJOLO	und	1,00
1.4.2.6	CAIXA D'ÁGUA DE POLIETILENO, 1000L C/ ACESSÓRIOS	und	10,00
1.4.2.7	ALOJAMENTO(10,00X5,00M)	und	1,00
1.4.2.8	REFEITÓRIO/COZINHA(5,0X7,0M)	und	1,00
1.4.2.9	ALMOXARIFADO(4,0X4,0M)	und	1,00
1.4.2.10	ESCRITÓRIO(4,0X6,0M)	und	1,00
1.4.2.11	GUARITA(2,0X2,0M)	und	1,00
1.4.2.12	ÁREA PARA USINA DE ASFALTO	und	1,00
1.4.2.13	BANHEIROS/VESTIÁRIOS(8,0X5,0M)	und	1,00
1.4.2.14	DEPÓSITO DE AGREGADOS	und	1,00
1.4.2.15	DEPÓSITO DE CIMENTO	und	1,00
2.0	PAVIMENTAÇÃO		
2.1	RECOMPOSIÇÃO CAMADA DE BASE S/ ADIÇÃO DE MATERIAL	m²	45.595,00
2.2	REMOÇÃO MECANIZADA DE REVESTIMENTO BETUMINOSO	m²	1.080,00
2.3	IMPRIMAÇÃO	m²	80.527,00
ITENS ADITIVADOS	REGULARIZAÇÃO DO SUBLEITO	m²	4.932,00
ITENS ADITIVADOS	DEMOLIÇÃO DE PAVIMENTAÇÃO ASFÁLTICA, INCLUSIVE TRANSPORTE DO MATERIAL RETIRADO.	m³	482,30
ITENS ADITIVADOS	DEMOLIÇÃO DE DISPOSITIVOS DE CONCRETO ARMADO	m³	15,00
ITENS ADITIVADOS	MURO DE ARRIMO DE ALVENARIA DE PEDRA ARGAMASSADA	m³	43,00

Este documento encontra-se registrado no Conselho Regional de Engenharia e Agronomia do Estado do Maranhão, vinculado à Certidão nº 807831/2018, em 28/02/2019 em



Certidão nº 807831/2018
 22/04/2020, 16:32

Chave de Impressão: c6z7Z

O documento neste ato registrado foi emitido em 22/02/2019 e contém 4 folhas



CPL - TRIZIDELA DO VALE
PROC. 280500/12020
FLS. 1115
RUB. /

ESTADO DO MARANHÃO
SECRETARIA DE ESTADO DE INFRAESTRUTURA - SIMFRA

GOVERNO DO MARANHÃO
GOVERNO DE FIDELIDADE

ITEM	DISCRIMINAÇÃO	UND.	QUANT.
ITENS ADITIVADOS	CAIXA DE PASSAGEM 60X60X70 FUNDO BRITA COM TAMPA	un	26,00
ITENS ADITIVADOS	DUTO ESPIRAL FLEXIVEL SINGELO PEAD D=50MM(2") REVESTIDO COM PVC COM FIO GUIA DE ACO GALVANIZADO, LANCADO DIRETO NO SOLO, INCL CONEXOES	m	470,00
MA - 201			
ITEM	DISCRIMINAÇÃO	UND.	QUANT.
ITENS ADITIVADOS	DUTO ESPIRAL FLEXIVEL SINGELO PEAD D=75MM(3") REVESTIDO COM PVC COM FIO GUIA DE ACO GALVANIZADO, LANCADO DIRETO NO SOLO, INCL CONEXOES	m	320,00
ITENS ADITIVADOS	PLANTIO DE GRAMA BATATAIS EM PLACAS	m²	525,00
ITENS ADITIVADOS	CARGA MANUAL DE ENTULHO EM CAMINHÃO BASCULANTE 6 M3	m³	1.822,80
ITENS ADITIVADOS	REATERRO DE VALA COM MATERIAL GRANULAR DE EMPRESTIMO ADENSADO E VIBRADO	m³	270,77
ITENS ADITIVADOS	LIMPEZA FINAL DA OBRA	m²	4.185,00
2.4	PINTURA DE LIGAÇÃO	m²	155.900,00
2.5	MISTURA AREIA-ASFALTO USINADA A QUENTE AC	m³	2.289,90
2.6	REC. DO REV. COM AREIA ASFALTO A QUENTE	m³	2.289,90
ITENS ADITIVADOS	BASE PARA PAVIMENTACAO COM BRITA GRADUADA, INCLUSIVE COMPACTACAO	m³	1.518,80
ITENS ADITIVADOS	SUB-BASE ESTABILIZADA	m³	1.518,80
2.7	CORREÇÃO DE DEFEITOS POR FRESAGEM DESCONTINUA	m³	116,92
2.8	MICRO-REVEST. A FRIO-MICROFLEX 1,5 CM BC C/CEMENTO	m²	95.900,00
3.0	TAPA BURACO		
3.1	SOLO P/ BASE DE REMENDO PROFUNDO	m³	1.625,32
3.2	PINTURA DE LIGAÇÃO	m²	67.086,48
3.3	TAPA BURACO	m³	3.033,95
3.4	REMENDO PROFUNDO COM DEMOLIÇÃO MANUAL	m³	956,84
3.5	REMENDO PROFUNDO COM DEMOLIÇÃO MECÂNICA	m³	0,00
3.6	ROÇADA MANUAL	há	1,03
3.7	CAPINA MANUAL	m²	1.402,50
4.0	DRENAGEM		
4.1	MEIO-FIO DE CONCRETO - MFC 03 AC/BC	m	5.610,00
4.2	TRANSPOSIÇÃO DE SEGMAENTO DE SARGETAS-TSS 04 AC/BC	m	147,50
4.3	LIMPEZA DE SARJETA E MEIO FIO	m	10.000,00
5.0	SINALIZAÇÃO		
5.1	FORN. E IMPLANTAÇÃO PLACA SINALIZ. TOT.REFLETIVA	m²	501,00
5.2	PINTURA FAIXA-TINTA B.ACRÍLICA EMULS. ÁGUA -2 ANOS	m²	8.098,00
ITENS ADITIVADOS	PINTURA DE SETAS E ZEBRADOS E=0,6MM	m²	2.182,00
5.3	FORN. E COLOCAÇÃO DE TACHÃO REFLET. BIDIRECIONAL	und	1.070,00
ITENS ADITIVADOS	CONFECÇÃO DE PLACA DE SINALIZAÇÃO SEMI-REFLETIVA	und	125,00
5.4	FORN. E COLOCAÇÃO DE TACHA REFLET. BIDIRECIONAL	und	3.857,00
ITENS ADITIVADOS	SUPORTES		
ITENS ADITIVADOS	FORN. IMPL. SUP. ECOL. 5. CILINDRICA PLACA SIN.	und	131,00
ITENS ADITIVADOS	POSTE CÔNICO GALVANIZADO A FOGO COM BRAÇO PROJETADO, CONFORME MODELO PADRÃO (127)	und	15,00
ITENS ADITIVADOS	SINALIZAÇÃO VERTICAL DE REGULAMENTAÇÃO		
ITENS ADITIVADOS	FORNECIMENTO E IMPLANTAÇÃO DE PLACAS EM CHAPA DE FERRO, AÇO CARBONO Nº 18, TRATADAS E PINTADAS COM TINTAS E APARELHOS AUTOMOTIVOS, COM 5 DEMÃOS. A 1ª DEMÃO COM WASH PRIMER VINÍLICO, A 2ª DEMÃO COM PRIMER ÓXIDO VERMELHO, 3ª DEMÃO COM PRIMER CINZA, 4ª E 5ª DEMÃO COM TINTA EM ACABAMENTO NITRO CELULOSE. AS LETRAS, SÍMBOLOS E TARIJAS EM PELÍCULA REFLETIVA DO TIPO FLA TOP.		
ITENS ADITIVADOS	CONFECÇÃO DE PLACA DE SINALIZAÇÃO SEMI-REFLETIVA	und	23,00
ITENS ADITIVADOS	SINALIZAÇÃO SEMAFÓRICA		
ITENS ADITIVADOS	MEIO-FIO (GUIA) DE CONCRETO PRÉ-MOLDADO. DIMENSÕES 13X15X30X100CM (FACE SUPERIORXFACE, INFERIOR X ALTURA X COMPRIMENTO), REJUNTADO C/ ARGAMASSA 1:4 CIMENTO, AREIA. INCLUINDO ESCAVAÇÃO E REATERRO	m	520,00
ITENS ADITIVADOS	EXECUÇÃO DE SARJETA DE CONCRETO USINADO, MOLDADA IN LOCO EM TRECHO RETO, 45 CM BASE X 15 CM ALTURA. AF_06/2016	m	520,00
ITENS ADITIVADOS	PISO CIMENTADO USO DESEMPENADO, TRAÇO 1:3 (CEMENTO E AREIA), ESPESSURA 3,5CM, PREPARO MANUAL.	m²	78,00
ITENS ADITIVADOS	CONTRAPISO EM ARGAMASSA TRAÇO 1:4 (CEMENTO E AREIA), PREPARO MANUAL, APLICADO EM ÁREAS SECAS MAIORES QUE 10M2 SOBRE LAJE, NÃO ADERIDO, ESPESSURA 6CM, ACABAMENTO NÃO REFORÇADO. AF_06/2014	m²	78,00

Este documento encontra-se registrado no Conselho Regional de Engenharia e Agronomia do Estado do Maranhão, vinculado à Certidão nº 807831/2018, emitida em 28/02/2019



Certidão nº 807831/2018
22/04/2020, 16:32
Chave de Impressão: c8z7Z

O documento neste ato registrado foi emitido em 22/02/2019 e contém 4 folhas



CPL - TRIZIDELA DO VALE
 PROC. 2803001 120 20
 FLS. 1116
 RUB. /

ITEM	DISCRIMINAÇÃO	UND.	QUANT.
ITENS ADITIVADOS	ARRANCAMENTO E REMOÇÃO DE MEIOS-FIOS	m ²	55,00
ITENS ADITIVADOS	BASES		
ITENS ADITIVADOS	CHUMBADOR DE AÇO PARA FIXAÇÃO DE POSTE DE AÇO RETO OU CURVO 7 A 9M COM FLANGE - FORNECIMENTO E INSTALACAO	und	20,00
ITENS ADITIVADOS	POSTEAMENTO		
ITENS ADITIVADOS	POSTE CÔNICO GALVANIZADO COM BRAÇO PROJETADO, PINTANDO, ENGASTADO, CONFORME MODELO PADRÃO	und	8,00
ITENS ADITIVADOS	POSTE SIMPLES GALVANIZADO COM CHUMBADOR F=101,00 MM H=6,00M	und	14,00
ITENS ADITIVADOS	PEDESTAL PARA CONTROLADOR	und	2,00
MA - 201			
ITEM	DISCRIMINAÇÃO	UND.	QUANT.
ITENS ADITIVADOS	GRUPO FOCAL		
ITENS ADITIVADOS	GRUPO FOCAL PRINCIPAL TIPO "I" 3X200MM CONFECCIONADO DE LIGA DE ALUMÍNIO FUNDIDO COM SUPORTE BASCULANTE, ANTEPARO E PESTANA	und	8,00
ITENS ADITIVADOS	GRUPO FOCAL REPETIDOR 3X200MM CONFECCIONADO DE LIGA DE ALUMÍNIO FUNDIDO COM SUPORTE SIMPLES, ANTEPARO E PESTANA	und	14,00
ITENS ADITIVADOS	GRUPO FOCAL DE PEDESTRE 200X200MM CONFECCIONADO DE LIGA DE ALUMÍNIO FUNDIDO COM SUPORTE SIMPLES E PESTANA	und	14,00
ITENS ADITIVADOS	FOCOS EM LED		
ITENS ADITIVADOS	FOCO LED VERMELHO 200 MM (ALIMENTAÇÃO 220V)	und	36,00
ITENS ADITIVADOS	FOCO LED AMARELO 200 MM (ALIMENTAÇÃO 220V)	und	22,00
ITENS ADITIVADOS	FOCO LED VERDE 200 MM (ALIMENTAÇÃO 220V)	und	36,00
ITENS ADITIVADOS	INSTALAÇÃO DE CONTROLADOR		
ITENS ADITIVADOS	CONTROLADOR ELETRÔNICO - 4 FASES	und	5,00
ITENS ADITIVADOS	CABEAMENTO		
ITENS ADITIVADOS	CABO DE LIGAÇÃO 4,0x1,5mm ² PP	m	1.440,00
ITENS ADITIVADOS	CABO DE LIGAÇÃO 3,0x1,5mm ² PP	m	700,00
ITENS ADITIVADOS	CABO DE LIGAÇÃO 2,0x2,5mm ² PP	m	500,00
ITENS ADITIVADOS	KIT DE DESCIDA PARA ALIMENTAÇÃO ELÉTRICA DO CONJUNTO SEMAFÓRICO, COMPOSTO DE ELETRODUTO DE AÇO GALVANIZADO D= 3/4", COM LUVAS, CURVAS, ABRAÇADEIRAS E ACESSÓRIOS		
ITENS ADITIVADOS	ELETRODUTO DE PVC RÍGIDO ROSCÁVEL, DIÂM= 25mm (3/4")	m	24,00
ITENS ADITIVADOS	FORNECIMENTO E ASSENTAMENTO DE LUVA DE FERRO GALVANIZADO DE 3/4"	und	8,00
ITENS ADITIVADOS	CURVA 90 GRAUS PARA ELETRODUTO, PVC, ROSCÁVEL, DN 25 MM (3/4") - FORNECIMENTO E INSTALAÇÃO.	und	4,00
ITENS ADITIVADOS	CAIXA DE PASSAGEM 30X30X40 COM TAMPA E DRENO BRITA	und	4,00
ITENS ADITIVADOS	ELETRODUTO EM FERRO GALVANIZADO PESADO SEM COSTURA 3/4" x 3m	und	8,00
ITENS ADITIVADOS	ENVELOPAMENTO EM CONCRETO 15x15cm - FCK=25 MPa	m ³	1,20
ITENS ADITIVADOS	QUADRO DE MEDIÇÃO MONOFÁSICA (até 6 kva) COM CAIXA EM NORIL	und	4,00
ITENS ADITIVADOS	BOTOEIRA	und	1,00
6.0	CANTEIRO CENTRAL		
6.1	CAPINA MANUAL	m ²	7.350,00
6.2	ESCAVAÇÃO MANUAL EM MATERIAL DE 1ª CATEGORIA	m ³	2.224,89
ITENS ADITIVADOS	ESCAVAÇÃO MANUAL MATERIAL 2ª CATEGORIA	m ³	332,40
ITENS ADITIVADOS	ESCAVAÇÃO MECÂNICA DE VALA EM MATERIAL DE 1ª CAT.	m ³	1.996,80
ITENS ADITIVADOS	COMPACTAÇÃO MANUAL	m ³	718,00
ITENS ADITIVADOS	BOCA DE LOBO EM ALVENARIA TUOLO MACIÇO, REVESTIDA C/ ARGAMASSA DE CIMENTO E AREIA 1:3, SOBRE LASTRO DE CONCRETO 10CM E TAMPAS DE CONCRETO ARMADO	und	1,00
ITENS ADITIVADOS	CONFECÇÃO DE TUBOS DE CONCRETO ARMADO D=0,60M CA-4	m	50,00
ITENS ADITIVADOS	ASSENTAMENTO DE TUBO D=0,60 M	m	50,00
6.3	DEMOLIÇÃO DE DISPOSITIVOS DE CONCRETO SIMPLES	m ³	372,40
6.4	REATERRO E COMPACTAÇÃO	m ³	1.102,50
6.5	MEIO-FIO DE CONCRETO - MFC 05 AC/BC	m	9.800,00
6.6	EXECUÇÃO PAVIM.C/PEÇAS PRÉ-MOLDADAS CONCR. AC/BC	m ²	7.350,00
7.0	TRANSPORTE DE MATERIAL		
7.1	TRANSPORTE LOCAL EM RODOV. PAVIM.	tkm	162.616,38
7.2	TRANSPORTE COMERCIAL C/ BASC. 10M3 ROD. PAV.	tkm	414.415,06
7.3	TRANSPORTE COMERCIAL C/ CARROCERIA RODOV. PAV.	tkm	36.339,63

Este documento encontra-se registrado no Conselho Regional de Engenharia e Agronomia do Estado do Maranhão, vinculado à Certidão nº 807831/2018, em 28/02/2019 emitida em



Certidão nº 807831/2018
 22/04/2020, 16:32

Chave de Impressão: c6z7Z

O documento neste ato registrado foi emitido em 22/02/2019 e contém 4 folhas



77 / 109

CPL - TRIZIDELA DO VALE
PROC. 280500 / 120 20
FLS. *[assinatura]*
RUB. *[assinatura]*



ESTADO DO MARANHÃO
SECRETARIA DE ESTADO DE INFRAESTRUTURA - SINFRA



7.4	TRANSPORTE LOCAL DE MATERIAL PARA REMENDOS	tkm	27.050,86
7.5	TRANSP. LOCAL ÁGUA C/ CAM. TANQUE EM RODOV. PAV.	tkm	0,00
8.0	AQUISIÇÃO DE MATERIAIS BETUMINOSOS		
8.1	AQUISIÇÃO DE CIMENTO ASFÁLTICO CAP 50/70	t	760,56
8.2	AQUISIÇÃO DE EMULSÃO ASFÁLTICA - RR 1C	t	66,79
8.3	AQUISIÇÃO DE EMULSÃO ASFÁLTICA - RL 1CE	t	278,11
8.4	AQUISIÇÃO DE ASFALTO DILUÍDO TIPO CM - 30	t	90,02
9.0	TRANSPORTE DE MATERIAIS BETUMINOSOS		
9.1	TRANSPORTE DE MATERIAL BETUMINOSO CIMENTO ASFÁLTICO - CAP 50 70	t	707,65
9.2	TRANSPORTE DE MATERIAL BETUMINOSO EMULSÃO ASFÁLTICA - RR 1C	t	64,27
9.3	TRANSPORTE DE MATERIAL BETUMINOSO EMULSÃO ASFÁLTICA - RL 1CE	t	278,11
9.4	TRANSPORTE DE MATERIAL BETUMINOSO ASFALTO DILUÍDO TIPO CM - 30	t	90,02

ÍTEM	MA - 202		
	DISCRIMINAÇÃO	UND.	QUANT.
1.0	SERVIÇOS PRELIMINARES		
1.1	PLACA INDICATIVA DA OBRA (3,00 X 2,00) M	m²	30,00
2.0	PAVIMENTAÇÃO		
2.1	FRESAGEM DESCONTÍNUA DO REVEST. BETUMINOSO	m³	0,00
2.2	MISTURA AREIA-ASFALTO USINADA A QUENTE AC	m³	1.644,81
2.3	REC. DO REV. COM AREIA ASFALTO A QUENTE	m³	3.315,87
2.4	MICRO-REVEST. A FRIO-MICROFLEX 1,5 CM BC C/CIMENTO	m²	61.100,00
3.0	TAPA BURACO		
3.1	SOLO P/ BASE DE REMENDO PROFUNDO	m³	977,15
3.2	PINTURA DE LIGAÇÃO	m²	5.352,40
3.3	TAPA BURACO	m³	1.260,16
3.4	REMENDO PROFUNDO COM DEMOLIÇÃO MANUAL	m³	607,08
3.5	REMENDO PROFUNDO COM DEMOLIÇÃO MECÂNICA	m³	0,00
3.6	ROÇADA MANUAL	há	0,12
4.0	DRENAGEM		
4.1	MEIO-FIO DE CONCRETO - MFC 03 AC/BC	m	11.219,21
ITEM ADITIVADO	EXECUÇÃO DE PASSEIO (CALÇADA) OU PISO DE CONCRETO COM IN LOCO, USINADO, ACABAMENTO CONVENCIONAL, NÃO ARMADO CONCRETO MOLDADO	m³	1.031,44
5.0	SINALIZAÇÃO		
5.1	FORN. E IMPLANTAÇÃO PLACA SINALIZ. TOT. REFLETIVA	m²	106,73
5.2	PINTURA FAIXA-TINTA B ACRÍLICA EMULS. ÁGUA -2 ANOS	m²	4.953,60
5.3	FORN. E COLOCAÇÃO DE TACHÃO REFLET. BIDIRECIONAL	und	40,00
5.4	FORN. E COLOCAÇÃO DE TACHA REFLET. BIDIRECIONAL	und	6.000,15
6.0	TRANSPORTE DE MATERIAL		
6.1	TRANSPORTE LOCAL EM RODOV. PAVIM.	tkm	549,90
6.2	TRANSPORTE COMERCIAL C/ BASC. 10M3 ROD. PAV.	tkm	70.818,15
6.3	TRANSPORTE LOCAL DE MATERIAL PARA REMENDOS	tkm	12.480,00
6.4	TRANSP. LOCAL ÁGUA C/ CAM. TANQUE EM RODOV. PAV.	tkm	0,00
7.0	AQUISIÇÃO DE MATERIAIS BETUMINOSOS		
7.1	AQUISIÇÃO DE CIMENTO ASFÁLTICO CAP 50/70	t	369,67
7.2	AQUISIÇÃO DE EMULSÃO ASFÁLTICA - RR 1C	t	2,14
7.3	AQUISIÇÃO DE EMULSÃO ASFÁLTICA - RL 1CE	t	177,19
8.0	TRANSPORTE DE MATERIAIS BETUMINOSOS		
8.1	TRANSPORTE DE MATERIAL BETUMINOSO CIMENTO ASFÁLTICO - CAP 50 70	t	369,67
8.2	TRANSPORTE DE MATERIAL BETUMINOSO EMULSÃO ASFÁLTICA - RR 1C	t	2,02
8.3	TRANSPORTE DE MATERIAL BETUMINOSO EMULSÃO ASFÁLTICA - RL 1CE	t	177,19

São Luís (MA), 23 de novembro de 2018.

[assinatura]
Eng.ª Maria Carminda de F. S. Oliveira
Superintendente de Manutenção e
Conservação de Rodovias - SUMAR
Mat. 2524801 - SEAMOR/SINFRA

Este documento encontra-se registrado no Conselho Regional de Engenharia e Agronomia do Estado do Maranhão, vinculado à Certidão nº 807831/2018, em 28/02/2019 em



Certidão nº 807831/2018
22/04/2020, 16:32

Chave de Impressão: c8zTZ

O documento neste ato registrado foi emitido em 22/02/2019 e contém 4 folhas



DECLARAÇÃO DE DISPONIBILIDADE DE EQUIPE TÉCNICA E APARELHAMENTO

Ref.: TOMADA DE PREÇO Nº 006/2020

A Empresa Enciza Engenharia Civil Ltda, com sede na Rua Coronel Frederico Filgueiras, nº 26 – Centro – São Luís/MA, cep.: 65.015-120, CNPJ nº 12.094.868/0001-87, por intermédio de seu representante legal que esta subscreve o Sr. José Lauro de Castro Moura, portador da Carteira de Identidade nº 14119402000-0 – SSP/MA e do CPF nº 072.749.123-72, **DECLARA** sob as penas da Lei, que por ocasião da contratação, disporá de equipe técnica assim como instalações, máquinas e equipamentos considerados essenciais para o cumprimento do objeto da licitação.

São Luís, (MA) 06 de julho de 2020.

Enciza Engenharia Civil Ltda
José Lauro de Castro Moura
Sócio Administrador
RG.14119402000-0 – SSP/MA
CPF Nº 072.749.123-72

**DECLARAÇÃO DA EMPRESA DE QUE TOMOU CONHECIMENTO DAS
CONDIÇÕES EM QUE SE DESENVOLVERÃO OS TRABALHOS**

Ref.: TOMADA DE PREÇO Nº 006/2020

Declaro que tenho pleno conhecimento das condições e peculiaridades inerentes a natureza dos trabalhos, diante do conhecimento das especificações Técnicas definidas no Projeto Básico, **ANEXO I do Edital da TOMADA DE PREÇOS nº 006/2020**, e que assumo total responsabilidade por esse fato e que não utilizará deste para quaisquer questionamentos futuros que ensejem avenças técnicas ou financeiras com a **Prefeitura Municipal de Trizidela do Vale/MA**.

São Luís, (MA) 06 de julho de 2020.

Enciza Engenharia Civil Ltda
José Lauro de Castro Moura
Sócio Administrador
RG.14119402000-0 – SSP/MA
CPF Nº 072.749.123-72

DECLARAÇÃO DE SUJEIÇÃO AO EDITAL

Ref.: TOMADA DE PREÇO Nº 006/2020

Declaramos expressamente que:

Concordamos integralmente e sem qualquer restrição com as condições expressas na TOMADA DE PREÇOS Nº 006/2020, bem assim com as condições de contratação, estabelecidas na minuta do Contrato que nos foi fornecida com o Edital.

Manteremos válida esta Proposta pelo prazo mínimo de 60 (sessenta) dias consecutivos, a contar da data da sua apresentação e abertura.

Temos conhecimento dos locais e das condições de execução dos serviços.

Esclarecemos, finalmente, que o portador desta proposta está autorizado e habilitado a prestar a essa Comissão os esclarecimentos e informações adicionais que forem considerados necessários, bem como, assinar, concordar, desistir, interpor recurso, firmar compromisso e todos os atos inerentes ao procedimento licitatório.

São Luís, (MA) 06 de julho de 2020.

Enciza Engenharia Civil Ltda
José Lauro de Castro Moura
Sócio Administrador
RG.14119402000-0 – SSP/MA
CPF Nº 072.749.123-72

DECLARAÇÃO DO RESPONSÁVEL TÉCNICO

Ref.: TOMADA DE PREÇO Nº 006/2020

A empresa **ENCIZA ENGENHARIA CIVIL LTDA**, inscrita no CNPJ nº 12.094.868/0001-87, sediada na Rua Coronel Frederico Filgueiras, nº 26, Centro cep: 65.015-120 na cidade de São Luís/MA, **DECLARA**, que dispõe de responsável técnico e que o mesmo se responsabilizará pela execução dos serviços de pavimentação asfáltica em vias públicas do município de Trizidela do Vale/MA, conforme segue:

ITEM	NOME DO TÉCNICO	FUNÇÃO
01	José Lauro de Castro Moura	Engenheiro Civil

São Luís, (MA) 06 de julho de 2020.

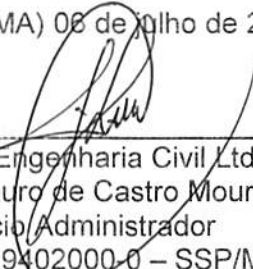
Enciza Engenharia Civil Ltda
José Lauro de Castro Moura
Sócio Administrador
RG.14119402000-0 - SSP/MA
CPF Nº 072.749.123-72

DECLARAÇÃO DA EQUIPE CHAVE

PROCESSO ADMINISTRATIVO Nº 1401002/2020

TOMADA DE PREÇO Nº 006/2020

Objeto: Serviços de pavimentação asfáltica em vias públicas do município de Trizidela do Vale/MA

A Enciza Engenharia Civil Ltda, inscrita no CNPJ sob o nº 12.094.868/0001-87, neste ato representada por seu sócio, o Sr. José Lauro de Castro Moura, Engenheiro Civil, inscrito no RG sob o nº RG.14119402000-0 – SSP/MA e no CPF sob o nº 072.749.123-72, declara que os profissionais abaixo compõem a equipe técnica e estarão disponíveis para acompanhamento da citada obra.

NOME	FUNÇÃO
José Lauro de Castro Moura	Engenheiro Civil
Sâmia Raquel F. Carvalho	Engenheira Civil
Luana Almeida Dutra	Engenheira Civil
Lucas Ribeiro Fialho	Téc. de Planejamento
José Mário Sanches	Encarregado de Obras
Antonino Ferreira da Silva	Operador de pá carregadeira
Gudembergue Teixeira Costa	Operador de Patrol
José de Ribamar Silva	Operador de Acabadora
Antônio Marcos Trindade Passos	Operador de Rolo

São Luís, (MA) 06 de julho de 2020.

Enciza Engenharia Civil Ltda
José Lauro de Castro Moura
Sócio Administrador
RG.14119402000-0 – SSP/MA
CPF Nº 072.749.123-72



• QUALIFICAÇÃO ECONÔMICO-
FINANCEIRA



ENCIZA ENGENHARIA CIVIL LTDA

CNPJ: 12.094.868/0001-87, NIRE: 2120017049-7 - Data: 07/04/1987

Rua Coronel Frederico Filgueiras, nº 26, Centro

CEP: 65.015-120, São Luís - MA

CPL - TRIZIDEIA DO VALE
PROC. 2805001/2020
FLS. 1124
RUB. _____

BALANÇO PATRIMONIAL

Encerrado em 31/12/2019

ATIVO

Ativo Circulante		
Disponibilidades		87.768,55
Numerários em Espécie	7.785,40	
Caixa Geral	7.785,40	
Caixa	7.785,40	
Bancos	79.983,15	
Contas Correntes	79.983,15	
Bancos C/Movimento	79.983,15	
Clientes		9.318.411,88
Clientes Nacionais	9.318.411,88	
Duplicatas a Receber	9.318.411,88	
Clientes Diversos	271.841,96	
SINFRA	9.046.569,92	
Créditos		214.339,15
Créditos com Terceiros	214.339,15	
Impostos e Contribuições a Recuperar	214.339,15	
INSS a Compensar	214.339,15	
Estoques		3.302.067,34
Estoques em Estabelecimentos Próprios	3.302.067,34	
Estoque de Materiais	3.171.801,91	
Materiais Aplicados em Obras	3.171.801,91	
Materiais Diversos Almoarifado	130.265,43	
Materiais Diversos	130.265,43	
Ativo Não Circulante		
Realizável a Longo Prazo		184.508,57
Clientes	184.508,57	
Clientes Nacionais	184.508,57	
Clientes Diversos	184.508,57	
Imobilizado		6.882.314,67
Bens Em Operação	10.186.600,87	
Bens Utilizados na Produção e/ou Prest.Serviços	10.186.600,87	
Terrenos	2.850.000,00	
Máquinas, Aparelhos e Equipamentos	4.388.676,24	
Veículos	1.961.249,55	
Móveis e Utensílios	80.713,37	
Equipamentos de Processamento De Dados	42.065,21	
Instalações Diversas	863.896,50	

São Luís-MA, 31 de Dezembro de 2019

JOSÉ LAURO DE CASTRO MOURA
SÓCIO-ADMINISTRADOR
CPF.072.749.123-72

LM ASSIST.CONTÁBIL S/C LTDA
MILTON MENDONÇA NETO
CRC/MA-011269/O-4
Contador

85 | 109

ENCIZA ENGENHARIA CIVIL LTDA

CNPJ: 12.094.868/0001-87, NIRE: 2120017049-7 - Data: 07/04/1987

Rua Coronel Frederico Filgueiras, nº 26, Centro

CEP: 65.015-120, São Luís - MA

CPL - TRIZIDELA DO VALE

PROC. 2805001 / 20.20

FLS. 1125

RUB. _____

BALANÇO PATRIMONIAL

Encerrado em 31/12/2019

ATIVO

(-) Depreciações, Amortizações e Quotas de Exaustão	3.304.286,20	
(-) Bens Utilizados na Produção e/ou Prest.Serviços	3.304.286,20	
(-) Máquinas, Aparelhos e Equipamentos	1.440.549,26	
(-) Móveis e Utensílios	30.814,60	
(-) Instalações Diversas	360.951,39	
(-) Veículos	1.446.921,49	
(-) Equipamentos de Processamento de Dados	25.049,46	
		19.989.410,16
	TOTAL DO ATIVO	=====> 19.989.410,16

São Luís-MA, 31 de Dezembro de 2019

JOSÉ LAURO DE CASTRO MOURA
SÓCIO-ADMINISTRADOR
CPF.072.749.123-72

LM ASSIST.CONTÁBIL S/C LTDA
MILTON MENDONÇA NETO
CRC/MA-011269/O-4
Contador

[Handwritten signatures and scribbles]

ENCIZA ENGENHARIA CIVIL LTDA

CNPJ: 12.094.868/0001-87, NIRE: 2120017049-7 - Data: 07/04/1987

Rua Coronel Frederico Filgueiras, n° 26, Centro

CEP: 65.015-120, São Luís - MA

CPL - TRIZIDEIA DO VALE

PROC. 2805001/2020

FLS. 126

RUB. _____

BALANÇO PATRIMONIAL

Encerrado em 31/12/2019

PASSIVO

Passivo Circulante		2.653.247,45
Obrigações de Curto Prazo		2.653.247,45
Fornecedores	80.984,20	
Fornecedores Nacionais	80.984,20	
Emam Emulsões e Transportes Ltda	80.984,20	
Obrigações Trabalhistas, Previdenciárias e Fiscais	1.992.178,37	
Obrigações Trabalhistas e Previdenciárias	323.365,91	
INSS a Recolher	84.557,66	
FGTS a Recolher	24.402,40	
Salários a Pagar	198.174,38	
Férias a Pagar	4.197,78	
Rescisões a Pagar	12.033,69	
Obrigações Fiscais	1.668.812,46	
PIS a Recolher	119.225,21	
COFINS a Recolher	770.114,19	
IRPJ a Recolher	531.199,22	
CSLL a Recolher	245.542,58	
IRRF a Recolher	2.731,26	
Outras Contas	14.584,88	
Outras Obrigações	14.584,88	
Pró-labores a Pagar	14.584,88	
Dividendos Propostos ou Lucros Creditados	565.500,00	
Dividendos a Pagar	565.500,00	
Lucros/Dividendos a Pagar	565.500,00	
Patrimônio Líquido		17.336.162,71
Capital Realizado		5.000.000,00
Capital Social	5.000.000,00	
Capital Social de Domiciliados e Residentes no País	5.000.000,00	
Capital Integralizado de Domiciliados e Resid.no País	5.000.000,00	
Outras Contas		12.336.162,71
Outras Contas	12.336.162,71	
Lucros Acumulados	12.336.162,71	
Lucros Acumulados e/ou Saldo à Disp.Assembléia	12.336.162,71	
TOTAL DO PASSIVO	=====>	19.989.410,16

Reconhecemos a exatidão do presente BALANÇO PATRIMONIAL, totalizando tanto no Ativo como na soma do Passivo com o Patrimônio Líquido, a importância supra de R\$ 19.989.410,16 (Dezenove milhões, novecentos e oitenta e nove mil, quatrocentos e dez reais e dezesseis centavos).

São Luís-MA, 31 de Dezembro de 2019

JOSÉ LAURO DE CASTRO MOURA
SÓCIO-ADMINISTRADOR
CPF.072.749.123-72

LM ASSIST.CONTÁBIL S/C LTDA
MILTON MENDONÇA NETO
CRC/MA-011269/O-4
Contador

DEMONSTRAÇÃO DE RESULTADO DO EXERCÍCIO
Encerrado em 31/12/2019

(+) Receita Bruta Operacional	51.922.461,29
Faturamento Prod. Merc. e Serviços	51.922.461,29
Vendas de Serviços	51.922.461,29
(-) Deduções da Receita	3.452.843,67
Impostos Faturados	3.452.843,67
ISS	1.557.673,84
COFINS	1.557.673,83
PIS	337.496,00
(=) Receita Líquida	48.469.617,62
(-) Custo Mercadorias/Serviços/Produtos Vendidos	43.436.453,72
Custo dos Serviços Prestados	43.436.453,72
(=) Lucro Bruto	5.033.163,90
(-) Despesas Operacionais	3.632.152,02
Despesas Administrativas	1.477.519,88
Despesas Administrativas	1.477.519,88
Despesas Tributárias	1.789.943,00
Despesas Tributárias	1.789.943,00
Resultado Financeiro	364.689,14
Despesas Financeiras	364.689,14
(=) Lucro Operacional	1.401.011,88
(=) Res. Antes Imp. Renda e Contrib. Social	1.401.011,88
(=) Res. Antes das Participações e Contrib.	1.401.011,88
(=) Resultado Líquido do Exercício	1.401.011,88

Declaramos sob as penas da lei que as informações aqui contidas são verdadeiras e de nossa inteira responsabilidade.

São Luís-MA, 31 de Dezembro de 2019

JOSÉ LAURO DE CASTRO MOURA
SÓCIO-ADMINISTRADOR
CPF.072.749.123-72

LM ASSIST. CONTÁBIL S/C LTDA
MILTON MENDONÇA NETO
CRC/MA-011269/O-4
Contador



ENCIZA ENGENHARIA CIVIL LTDA

CNPJ: 12.094.868/0001-87, NIRE: 2120017049-7 - Data: 07/04/1987

Rua Coronel Frederico Filgueiras, nº 26, Centro
CEP: 65.015-120, São Luís - MA

DEMONSTRAÇÃO DAS MUTAÇÕES DO PATRIMÔNIO LÍQUIDO - DMPL

Período: 01/01/2019 a 31/12/2019

Movimentações	Capital Social	Reservas de Capital	Reservas de Lucros	Reservas de Reavaliação	Ganhos e Perdas Não Realizados	Lucros ou Prejuízos Acumulados	Total Patrimônio Líquido
Saldo em 31/12/2018	5.000.000,00					11.500.650,83	16.500.650,83
(-)Ajustes Exercícios Anteriores							
Efeitos da mudança de critérios contábeis							
Retificação de erros de exercícios anteriores							
Aumentos de Capital							
Com lucros e reservas							
Por subscrição							
Reversões de Reservas							
De contingências							
De Lucros a Realizar							
Lucro Líquido do Exercício de 2019						1.401.011,88	
Proposta para destinação do lucro							
Reserva Legal							
Reserva Estatutária							
Outras Reservas de Lucros							
(-)Dividendos/Lucros a Distribuir						565.500,00	
Saldo em 31/12/2019						835.511,88	17.336.162,71

Declaramos sob as penas da lei que as informações aqui contidas são verdadeiras e de nossa inteira responsabilidade.
São Luís(MA), 31 de Dezembro de 2019

JOSÉ LAURO DE CASTRO MOURA
SÓCIO-ADMINISTRADOR
CPF-072.749.123-72

LM ASSIST. CONTÁBIL S/C LTDA
MILTON MENDONÇA NETO
CRC/MA-011269/O-4
Contador

88/109

CPL - TRIZIDEIA DO VALE

PROC. 2803001/20.20

FLS. 1128

RUB. _____

89/109

Página 6 de 11

ENCIZA ENGENHARIA CIVIL LTDA

CNPJ: 12.094.868/0001-87, NIRE: 2120017049-7 - Data: 07/04/1987

Rua Coronel Frederico Filgueiras, nº 26, Centro

CEP: 65.015-120, São Luís - MA

CPL - TRIZIDELA DO VALE

PROC. 2805001/2020

FLS. 1129

RUB. _____

DEMONSTRAÇÃO DE FLUXO DE CAIXA

31 de Dezembro de 2019

ATIVIDADES OPERACIONAIS	
Lucro Líquido do Exercício	1.401.011,88
Depreciação	830.560,21
Contas Não Operacionais	364.689,14
(=) Lucro Líquido Ajustado	2.596.261,23
Aumento Duplicatas a Receber CP	- 1.305.729,61
Diminuição Duplicatas a Receber LP	184.500,00
Aumento nos Estoques	- 1.191.465,71
Aumento nos Fornecedores	75.338,31
Outros Passivos Operacionais	993.021,99
(=) Caixa Líquido Proveniente das Atividades Operacionais	1.351.926,21

ATIVIDADES DE INVESTIMENTO	
Aquisições de Imobilizado	- 753.319,15
Caixa Líquido Usado nas Atividades de Investimentos	- 753.319,15

ATIVIDADES DE FINANCIAMENTO	
Dividendos Pagos	- 578.250,00
Caixa Líquido Gerado Pelas Atividades de Financiamentos	- 578.250,00

VARIAÇÃO LÍQUIDA TOTAL DAS DISPONIBILIDADES	20.357,06
SALDO INICIAL DAS DISPONIBILIDADES	108.225,61
SALDO FINAL DAS DISPONIBILIDADES	87.868,55

Declaramos sob as penas da lei que as informações aqui contidas são verdadeiras e de nossa inteira responsabilidade.

São Luís-MA, 31 de Dezembro de 2019

JOSÉ LAURO DE CASTRO MOURA
SÓCIO-ADMINISTRADOR
CPF.072.749.123-72

LM ASSIST.CONTÁBIL S/C LTDA
MILTON MENDONÇA NETO
CRC/MA-011269/O-4
Contador

ENCIZA ENGENHARIA CIVIL LTDA

CNPJ: 12.094.868/0001-87, NIRE: 2120017049-7 - Data: 07/04/1987
 Rua Coronel Frederico Filgueiras, n° 26, Centro
 CEP: 65.015-120, São Luís - MA

CPL - TRIZIDELA DO VALE
 PROC 2805001 / 20.20
 FLS. 1150
 RUB. 

ANÁLISE ECÔNOMICA E FINANCEIRA
EXERCICIO 2019

A) - ÍNDICE DE LIQUIDEZ GERAL

$$I L G = \frac{\text{ATIVO CIRCULANTE} + \text{REALIZÁVEL A LONGO PRAZO}}{\text{PASSIVO CIRCULANTE} + \text{EXIGÍVEL A LONGO PRAZO}} > 1$$

$$I L G = \frac{12.922.586,92 + 184.508,57}{2.653.247,45 + 0,00} = \frac{13.107.095,49}{2.653.247,45} = \boxed{4,94}$$

Observação:

Este índice mostra o quanto a empresa possui de ativos monetários e estoques para quitação total de suas dívidas com terceiros, quanto maior melhor.

B) - ÍNDICE DE LIQUIDEZ CORRENTE

$$I L C = \frac{\text{ATIVO CIRCULANTE}}{\text{PASSIVO CIRCULANTE}} > 1$$

$$I L C = \frac{12.922.586,92}{2.653.247,45} = \boxed{4,87}$$

Observação:

Este índice mostra a capacidade de pagamento da empresa em curto prazo para cada real de dívida circulante, nesse caso o índice da Empresa ENCIZA ENGENHARIA CIVIL LTDA é superior a 1, portanto positivo e quanto maior, melhor a liquidez para pagar as dividas.

C) - ÍNDICE DE SOLVÊNCIA GERAL

$$I S G = \frac{\text{ATIVO TOTAL}}{\text{PASSIVO CIRCULANTE} + \text{EXIGÍVEL A LONGO PRAZO}} > 1$$

$$I S G = \frac{19.989.410,16}{2.653.247,45 + 0,00} = \frac{19.989.410,16}{2.653.247,45} = \boxed{7,53}$$

Observação:

Indica a base da situação financeira da empresa, ou seja, a capacidade da mesma em satisfazer suas obrigações de curto e longo prazo, na data do vencimento. Quanto maior, melhor.

São Luís(MA), 31 de Dezembro de 2019

JOSÉ LAURO DE CASTRO MOURA
 Sócio-Administrador
 CPF: 072.749.123-72

LM ASSIST.CONTÁBIL S/C LTDA
 MILTON MENDONÇA NETO
 CRC/MA-011269/O-4
 Contador

ENCIZA ENGENHARIA CIVIL LTDA
 CNPJ: 12.094.868/0001-87, NIRE: 2120017049-7 - Data: 07/04/1987
 Rua Coronel Frederico Filgueiras, nº 26, Centro
 CEP: 65.015-120, São Luís - MA

911109
 CPL - TRIZIDEIA DO VALE
 PROC. 2805001 / 20 20
 FLS. 1131
 RUB. 

**NOTAS EXPLICATIVAS ÀS DEMONSTRAÇÕES CONTÁBEIS
 31 DE DEZEMBRO DE 2019**

1) CONTEXTO OPERACIONAL

A Empresa **ENCIZA ENGENHARIA CIVIL LTDA**, inscrita no CNPJ sob o nº 12.094.868/0001-87 é uma sociedade empresária limitada, com sede e foro na cidade de São Luís/MA, tendo como objeto social principal a construção de rodovias e ferrovias, com início de atividades em 08/04/1987, e prazo de duração por tempo indeterminado.

2) APRESENTAÇÃO DAS DEMONSTRAÇÕES CONTÁBEIS

As demonstrações contábeis foram elaboradas em consonância com os Princípios Fundamentais de Contabilidade e demais práticas emanadas da legislação societária brasileira, e normatizada pelo Conselho Federal de Contabilidade. 

3) PRINCIPAIS PRÁTICAS CONTÁBEIS

3.1) Estrutura das Demonstrações Contábeis

As demonstrações contábeis foram elaboradas de acordo com as práticas contábeis vigentes adotadas no Brasil, as quais abrangem a Lei n.º 11.638/07 e resolução do Conselho Federal de Contabilidade nº 1.255/09.

3.2) Caixa e equivalente de caixa

Compreendem os valores de caixa e bancos, esses valores são registrados ao custo de aquisição, acrescido das remunerações contratadas e reconhecidas proporcionalmente até a data do balanço, e não excedem o respectivo valor de mercado.

3.3) Imobilizado

Demonstrado pelo custo de aquisição, deduzido da depreciação acumulada calculada pelo método linear.

3.4) Ajuste de avaliação patrimonial

A empresa nunca efetuou ajuste de avaliação patrimonial.

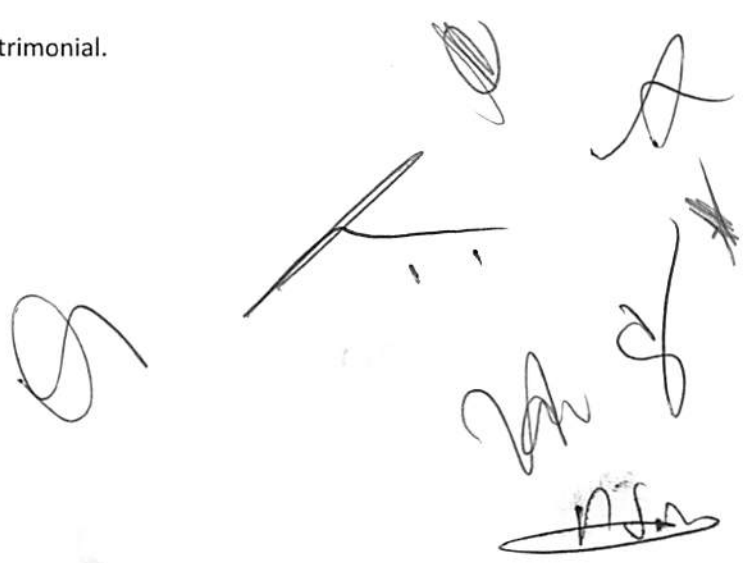



ENCIZA ENGENHARIA CIVIL LTDA

CNPJ: 12.094.868/0001-87, NIRE: 2120017049-7 - Data: 07/04/1987

Rua Coronel Frederico Filgueiras, nº 26, Centro

CEP: 65.015-120, São Luís - MA

CPL - TRIZIDELA DO VALE

PROC. 2805001/2020
FLS. 1132
RUB. **3.5) Receitas e Despesas Operacionais**

As receitas e despesas são reconhecidas no resultado apurado do exercício pelo regime de competência.

4) TRIBUTOS

A empresa está no regime do lucro presumido e contabiliza os encargos tributários pelo regime de competência conforme a seguir:

4.1) Imposto de renda e contribuição social

A empresa adota o Lucro Presumido como regime de tributação para apuração do imposto de renda e contribuição social.

O imposto de renda e a contribuição social do exercício corrente e diferido são calculados com base nas alíquotas de 15%, acrescida do adicional de 10% sobre o lucro tributável excedente a duzentos e quarenta mil reais anuais para imposto de renda e 9% sobre o lucro tributável para contribuição social sobre o lucro líquido. 

4.2) PIS, COFINS

São reconhecidos sob o regime de competência, com as alíquotas PIS 0,65% e COFINS 3%.

4.3) ISS





É reconhecido sob o regime de competência, com alíquota variável até 5% aplicados de acordo com os locais onde houve a prestação de serviços.

5) APURAÇÃO DO RESULTADO:

As receitas de serviços, os correspondentes custos e as demais receitas e despesas são reconhecidas pelo regime de competência do exercício.

6) RESPONSABILIDADES E CONTINGÊNCIAS

Não há passivo contingente registrado contabilmente, tendo em vista que os administradores da empresa, escudados em opinião de seus consultores e advogados, não apontam contingências de quaisquer natureza.



93/109

Página 10 de 11

ENCIZA ENGENHARIA CIVIL LTDA

CNPJ: 12.094.868/0001-87, NIRE: 2120017049-7 - Data: 07/04/1987

Rua Coronel Frederico Filgueiras, nº 26, Centro

CEP: 65.015-120, São Luís - MA

CPL - TRIZIDELA DO VALE

PROC. 2805001/2020

FLS. 133

RUB. _____

7) CAPITAL SOCIAL

O capital social é de R\$ 5.000.000,00, dividido em 5.000.000 quotas de R\$ 1,00 totalmente integralizado em moeda corrente do país.

8) LUCROS ACUMULADOS

Foi apurado um Lucro Líquido de R\$ 1.401.011,88, do qual o valor de R\$ 565.500,00 foi provisionado para distribuição aos sócios, na conta do Passivo Circulante, Dividendos a Pagar.

9) PATRIMÔNIO LÍQUIDO

Ao término do Exercício Social, a conta Patrimônio Líquido Totaliza R\$ 17.336.162,71, composto dos valores do Capital Social e saldo da conta Lucros Acumulados.

10) EVENTOS SUBSEQUENTES

Os administradores declaram a inexistência de fatos ocorridos subsequentemente à data de encerramento do exercício que venham a ter efeito relevante sobre a situação patrimonial ou financeira da empresa ou que possam provocar efeitos sobre seus resultados futuros.

Declaramos sob as penas da lei que as informações aqui contidas são verdadeiras e de nossa inteira responsabilidade.

São Luís(MA), 31 de Dezembro de 2019

JOSÉ LAURO DE CASTRO MOURA
Sócio-Administrador
CPF: 072.749.123-72

LM ASSIST.CONTÁBIL S/C LTDA
MILTON MENDONÇA NETO
CRC/MA-011269/O-4
Contador





ASSINATURA ELETRÔNICA

Certificamos que o ato da empresa ENCIZA ENGENHARIA CIVIL LTDA consta assinado digitalmente por:

IDENTIFICAÇÃO DO(S) ASSINANTE(S)	
CPF	Nome
02397942305	MILTON MENDONCA NETO
07274912372	JOSE LAURO DE CASTRO MOURA

CERTIFICO O REGISTRO EM 14/05/2020 14:46 SOB Nº 20200340760.
PROTOCOLO: 200340760 DE 14/05/2020. CÓDIGO DE VERIFICAÇÃO:
12001917951. NIRE: 21200170497.
ENCIZA ENGENHARIA CIVIL LTDA

JUCEMA

Lilian Theresa Rodrigues Mendonça
SECRETÁRIA-GERAL
SÃO LUÍS, 14/05/2020
www.empresafacil.ma.gov.br

TERMOS DE ABERTURA E ENCERRAMENTO



Entidade: ENCIZA ENGENHARIA CIVIL LTDA
Período da Escrituração: 01/01/2019 a 31/12/2019 CNPJ: 12.094.868/0001-87
Número de Ordem do Livro: 11

TERMO DE ABERTURA

Nome Empresarial	ENCIZA ENGENHARIA CIVIL LTDA
NIRE	21200170497
CNPJ	12.094.868/0001-87
Número de Ordem	11
Natureza do Livro	Livro Diário
Município	São Luís
Data do arquivamento dos atos constitutivos	07/04/1987
Data de arquivamento do ato de conversão de sociedade simples em sociedade empresária	
Data de encerramento do exercício social	31/12/2019
Quantidade total de linhas do arquivo digital	2084

TERMO DE ENCERRAMENTO

Nome Empresarial	ENCIZA ENGENHARIA CIVIL LTDA
Natureza do Livro	Livro Diário
Número de ordem	11
Quantidade total de linhas do arquivo digital	2084
Data de início	01/01/2019
Data de término	31/12/2019

Este documento é parte integrante de escrituração cuja autenticação se comprova pelo recibo de número 61.BA.4D.76.5B.6C.18.E6.81.11.77.DB.58.21.C6.AD.E5.49.22.FA-5, nos termos do Decreto nº 8.683/2016.

Este relatório foi gerado pelo Sistema Público de Escrituração Digital – Sped
Versão 7.0.2 do Visualizador

[Handwritten signatures and marks]

96/109

CPL - TRIZIDELA DO VALE
PROC. 2805001/2020
FLS. 136
RUB. /

MINISTÉRIO DA FAZENDA
SECRETARIA DA RECEITA FEDERAL DO BRASIL
SISTEMA PÚBLICO DE ESCRITURAÇÃO DIGITAL – Sped
Versão: 7.0.2

RECIBO DE ENTREGA DE ESCRITURAÇÃO CONTÁBIL DIGITAL

IDENTIFICAÇÃO DO TITULAR DA ESCRITURAÇÃO	
NIRE 21200170497	CNPJ 12.094.868/0001-87
NOME EMPRESARIAL ENCIZA ENGENHARIA CIVIL LTDA	

IDENTIFICAÇÃO DA ESCRITURAÇÃO	
FORMA DA ESCRITURAÇÃO CONTÁBIL Livro Diário	PERÍODO DA ESCRITURAÇÃO 01/01/2019 a 31/12/2019
NATUREZA DO LIVRO Livro Diário	NÚMERO DO LIVRO 11
IDENTIFICAÇÃO DO ARQUIVO (HASH) 61.BA.4D.76.5B.6C.18.E6.81.11.77.DB.58.21.C6.AD.E5.49.22.FA	

ESTE LIVRO FOI ASSINADO COM OS SEGUINTE CERTIFICADOS DIGITAIS:

QUALIFICAÇÃO DO SIGNATARIO	CPF/CNPJ	NOME	Nº SÉRIE DO CERTIFICADO	VALIDADE	RESPONSÁVEL LEGAL
Contador	02397942305	MILTON MENDONCA NETO:02397942305	130422069640024091 426666878415109032 510	25/04/2018 a 24/04/2021	Não
Administrador	07274912372	JOSE LAURO DE CASTRO MOURA:07274912372	469722611520476639 904015443531092544 8	14/05/2020 a 14/05/2021	Sim

NÚMERO DO RECIBO:
61.BA.4D.76.5B.6C.18.E6.81.11.77.DB.
58.21.C6.AD.E5.49.22.FA-5

Escrituração recebida via Internet
pelo Agente Receptor SERPRO
em 14/05/2020 às 18:40:24
B0.FB.CD.13.83.EE.1F.25
46.E1.59.A5.06.21.F8.E6

Considera-se autenticado o livro contábil a que se refere este recibo, dispensando-se a autenticação de que trata o art. 39 da Lei nº 8.934/1994. Este recibo comprova a autenticação.

BASE LEGAL: Decreto nº 1.800/1996, com a alteração do Decreto nº 8.683/2016, e arts. 39, 39-A, 39-B da Lei nº 8.934/1994 com a alteração da Lei Complementar nº 1247/2014.

971109

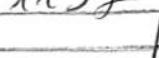
CPL - TRIZIDELA DO VALE
PROC. 2805991/2020
FL. 1137
RUB. 



DADOS DAS ASSINATURAS

Entidade:	ENCIZA ENGENHARIA CIVIL LTDA	
Período da Escrituração:	01/01/2019 a 31/12/2019	CNPJ: 12.094.868/0001-87
Número de Ordem do Livro:	11	

Dados das Assinaturas da Escrituração

Qualificação do Assinante	Contador
Tipo do Certificado	Pessoa Física
CPF / CNPJ	023.979.423-05
Nº de Série do Certificado	130422069640024091426666878415109032510
Nome do Signatário	MILTON MENDONCA NETO:02397942305 
Autoridade Certificadora Emissora	AC Certisign RFB G5
Validade	25/04/2018 a 24/04/2021

Qualificação do Assinante	Administrador
Tipo do Certificado	Pessoa Física
CPF / CNPJ	072.749.123-72
Nº de Série do Certificado	4697226115204766399040154435310925448
Nome do Signatário	JOSE LAURO DE CASTRO MOURA:07274912372
Autoridade Certificadora Emissora	AC Certisign RFB G5
Validade	14/05/2020 a 14/05/2021



SITUAÇÃO DO ARQUIVO DA ESCRITURAÇÃO



Nome Empresarial:	ENCIZA ENGENHARIA CIVIL LTDA		
CNPJ:	12.094.868/0001-87	Nire:	21200170497
Scp:			
Período da Escrituração:	01/01/2019 a 31/12/2019		
Forma de Escrituração Contábil:	Livro Diário		
Natureza do Livro:	Livro Diário		
Identificação do arquivo(hash):	61.BA.4D.76.5B.6C.18.E6.81.11.77.DB.58.21.C6.AD.E5.49.22.FA-		

Consulta Realizada em: 14/05/2020 15:43:31

Resultado da Verificação

A escrituração visualizada é a mesma que se encontra na base de dados do SPED.

Situação Atual

Escrituração com NIRE AUTENTICADA

A escrituração encontra-se na base de dados do Sped e considera-se autenticada nos termos do Decreto nº 1.800/1996, com a alteração dada pelo Decreto nº 8.683/2016. O recibo de entrega constitui a comprovação da autenticação, nos termos do art. 39-B da Lei nº 8.934/1994, sendo dispensada qualquer outra autenticação (art.39-A da Lei nº 8.934/1994).



CFL - TRIZIDELA DO VALE
PROC. 280500/12020
FLS. 1139
RUB. _____

CONSELHO REGIONAL DE CONTABILIDADE DO ESTADO DO MARANHÃO CERTIDÃO DE REGULARIDADE PROFISSIONAL

O CONSELHO REGIONAL DE CONTABILIDADE DO ESTADO DO MARANHÃO certifica que o(a) profissional identificado(a) no presente documento encontra-se em situação regular.

IDENTIFICAÇÃO DO REGISTRO

NOME..... : MILTON MENDONÇA NETO
REGISTRO..... : MA-011269/O-4
CATEGORIA..... : CONTADOR
CPF..... : 023.979.423-05

A presente CERTIDÃO não quita nem invalida quaisquer débitos ou infrações que posteriormente, venham a ser apurados pelo CRCMA contra o referido registro.

A falsificação deste documento constitui-se em crime previsto no Código Penal Brasileiro, sujeitando o autor à respectiva ação penal.

Emissão: MARANHÃO, 14/04/2020 as 10:46:22.

Válido até: 13/07/2020.

Código de Controle: 7535.9038.8989.9830.

Para verificar a autenticidade deste documento consulte o site do CRCMA.

[Handwritten signatures and initials]

100/109

REPÚBLICA FEDERATIVA DO BRASIL



ESTADO DO MARANHÃO PODER JUDICIÁRIO

SECRETARIA DE DISTRIBUIÇÃO DO TERMO JUDICIÁRIO DE SÃO LUÍS, DA COMARCA DA ILHA DE SÃO LUÍS, CAPITAL DO ESTADO DO MARANHÃO.

CPL - TRIZIDELA DO VALE
PROC. 280590/2020
FLS. 1140
RUB. [Signature]

USANDO da faculdade que me confere a Lei. **CERTIFICO** a requerimento de pessoa interessada que, dando busca em nossos Arquivos dos Feitos das **Varas Cíveis e Comércio**, a partir do dia primeiro (1º) do mês de janeiro (01) do ano de dois mil e dez (2010) até o dia vinte e um (21) de maio (05) do ano corrente, constatei **NÃO EXISTIR** distribuição de pedido de **Falência, Concordata, ou Recuperação Judicial ou Extrajudicial ou Insolvência Civil** contra **ENCIZA ENGENHARIA CIVIL LTDA**, inscrita no **CNPJ** sob nº. **12.094.868/0001-87**. **CERTIFICO** finalmente que a Secretaria de Distribuição é a única existente nesta Cidade e **Termo Judiciário** de São Luís. O referido é verdade me reporto e dou fé. Dada e passada a presente Certidão na Secretaria de Distribuição a meu cargo, no Fórum "Desembargador Sarney Costa", nesta Cidade de São Luís, Capital do Estado do Maranhão. Eu, **Gisele Meireles Mendes**, Técnico Judiciário, mat. **134577**, consultei e digitei. E eu, **Junior César Machado**, Secretário Judicial da Distribuição, subscrevo e assino. São Luís/MA, 22 de maio de 2020.

[Signature]

JUNIOR CÉSAR MACHADO
Secretário Judicial da Distribuição



[Handwritten marks and signatures]

Observações:
1 - O presente ato não tem natureza de ato administrativo. Sua titularidade deverá ser conferida pelo interessado e destinatário. Os pedidos da Vara de Interesses Difusos e Coletivos terão sua competência vinculada às Varas Cíveis e/ou Fazenda, de acordo com os procedimentos estabelecidos em lei.
2 - As buscas foram realizadas nos sistemas Themis PG e Processo Eletrônico Judicial (PJE) a pesquisa realizada no período de quinze (15) dias.
3 - A presente certidão abrange somente as Varas Comuns do Termo Judiciário de São Luís.
4 - A presente certidão terá validade de sessenta (60) dias, conforme Art. 198 do Código de Normas da CGJ.

Fórum Desembargador "Sarney Costa"

Av. Prof. Carlos Cunha, s/n, Calhau, São Luís/MA - CEP 65076-820 - Fone (98) 3194-5409 / 5408

EM 22/05/2020 09:47

[Handwritten signatures]

2º Tabelionato de Notas de São Luís - MA
Rua Diniz, 422 Centro - Tel: 3322-8189 - Email: cartorio2@cartorio2.com - CNPJ: 02.814.412/0001-57
AUTENTICAÇÃO
O presente FOTOCOPIA e a cópia foi do documento original que
foi apresentado em São Luís (MA), 26/05/2020, 12:20:02.
Empo: R\$ 4,49. FEAR: R\$ 0,10. Total: R\$ 4,59.
AUTENTICAÇÃO EM 22/05/2020 09:47. Consultar a validade do
selo: https://selo.jus.br/ESCRITURANTE AUTORIZADA
EVANGELISTA DE JESUS RIBEIRO

DECLARAÇÃO (Item 5.2.5“a” do Edital)

Ref.: TOMADA DE PREÇO Nº 006/2020

A empresa Enciza Engenharia Civil Ltda, CNPJ n.º 12.094.868/0001-87, em cumprimento ao item 5.2.5, alínea “a” do edital da TOMADA DE PREÇOS n.º 006/2020, declara o seguinte:

1. Estar ciente das condições desta licitação e que assume responsabilidade pela autenticidade de todos os documentos apresentados;
2. Que executará as obras de acordo com os projetos e as especificações técnicas fornecidas pela Prefeitura Municipal de Trizidela do Vale/MA, disponibilizando pessoal técnico especializado e que tomará todas as medidas para assegurar um controle de qualidade adequado;
3. Que manterá na obra, em tempo integral, o profissional indicado para fins de comprovação de qualificação técnica, admitindo-se a substituição por profissional de experiência equivalente ou superior, desde que aprovada pela Prefeitura Municipal de Trizidela do Vale/MA;
4. Que manterá nas obras, Livro Diário de Obras, onde deverão ser anotadas todas as ocorrências decorrentes do andamento da obra e outras julgadas necessárias ao perfeito acompanhamento da execução do Contrato.

São Luís, (MA) 06 de julho de 2020.

Enciza Engenharia Civil Ltda
José Lauro de Castro Moura
Sócio Administrador
RG.14119402000-0 – SSP/MA
CPF Nº 072.749.123-72

102/109

CPL - TRIZIDELA DO VALE
PROC. 280500/120.20
FLS. 1112
RUB. _____

• OUTROS DOCUMENTOS

AD

[Handwritten signatures and initials]

[Handwritten signature]

DECLARAÇÃO DE INEXISTÊNCIA DE FATOS IMPEDITIVOS DA HABILITAÇÃO

Ref.: TOMADA DE PREÇO Nº 006/2020

A empresa Enciza Engenharia Civil Ltda, signatária, inscrita no CNPJ sob o n.º 12.094.868/0001-87, sediada na Rua Coronel Frederico Filgueiras, nº 26 – Centro – São Luís/MA, cep.: 65.015-120, por seu representante legal, declara, sob as penas da Lei, nos termos do artigo 32, § 2.º, da Lei Federal n.º 8.666/93, que até a presente data nenhum fato ocorreu que a inabilite a participar da TOMADA DE PREÇOS nº 006/2020, e que contra ela não existe nenhum pedido de falência ou concordata.

Declara, outrossim, conhecer na íntegra o Edital e seus anexos e que se submete a todos os seus termos.

São Luís, (MA) 06 de julho de 2020.



Enciza Engenharia Civil Ltda
José Lauri de Castro Moura
Sócio Administrador
RG.14119402000-0 – SSP/MA
CPF Nº 072.749.123-72

3 L

DECLARAÇÃO DE CUMPRIMENTO DO ART. 7º, XXXIII, DA CF/88

Ref.: TOMADA DE PREÇO Nº 006/2020

A empresa Enciza Engenharia Civil Ltda, CNPJ nº 12.094.868/0001-87, representada pelo Sr. José Lauro de Castro Moura, R.G. nº 14119402000-0 – SSP/MA, CPF nº 072.749.123-72, DECLARA, para fins do disposto no inciso V do art. 27 da Lei Federal nº 8.666/1993, que não emprega menor de dezoito anos em trabalho noturno, perigoso ou insalubre e não emprega menor de dezesseis anos, salvo na condição de aprendiz, admitida a partir dos 14 (quatorze) anos, nos termos do inciso XXXIII do Art. 7º da Constituição Federal de 1988.

São Luís, (MA) 06 de julho de 2020.



Enciza Engenharia Civil Ltda
José Lauro de Castro Moura
Sócio Administrador
RG.14119402000-0 – SSP/MA
CPF Nº 072.749.123-72

CERTIDÃO SIMPLIFICADA

Sistema Nacional de Registro de Empresas Mercantis - SINREM

Certificamos que as informações abaixo constam dos documentos arquivados nesta Junta Comercial e são vigentes na data da sua expedição.

Nome Empresarial: ENCIZA ENGENHARIA CIVIL LTDA		Protocolo: MAC2000639422			
Natureza Jurídica: Sociedade Empresária Limitada					
NIRE (Sede) 21200170497	CNPJ 12.094.868/0001-87	Data de Ato Constitutivo 07/04/1987	Início de Atividade 02/04/1987		
Endereço Completo Rua CEL FREDERICO FILGUEIRAS, Nº 26, CENTRO - São Luís/MA - CEP 65015-120					
Objeto Social 4211-1/01 - Construção de Rodovias e Ferrovias; 4120-4/00 - Construção de edifícios; 4211-1/02 - Pintura para Sinalização em Pistas Rodoviárias e Aeroportos; 4222-7/01 - Construção de Redes de Abastecimento de Água, Coleta de Esgoto e Construções Correlatas, Exceto Obras De Irrigação; 4222-7/02 - Obras de Irrigação; 4223-5/00 - Construção de Redes de Transportes por Dutos, Exceto para Água e Esgoto; 4299-5/99 - Outras Obras de Engenharia Civil Não Especificadas Anteriormente, (Construção de Prédios); 4311-8/01 - Demolição de Edifícios e Outras Estruturas; 4311-8/02 - Preparação de Canteiro e Limpeza de Terreno; 4313-4/00 - Obras de Terraplenagem; 4391-6/00 - Obras de Fundações; 7112-0/00 - Serviços de Engenharia; 7732-2/01 - Aluguel de Máquinas e Equipamentos para Construção sem Operador, Exceto Andaimos; 7739-0/99 - Aluguel de outras Máquinas e Equipamentos Comerciais e Industriais Não Especificados Anteriormente, Sem Operador; 7119-7/99 - Atividades técnicas relacionadas à engenharia e arquitetura não especificadas anteriormente (estudos topográficos); 7119-7/01 - Serviços de cartografia, topografia e geodésia; 7111-1/00 - Serviços de arquitetura; 7119-7/03 - Serviços de desenho técnico relacionados à arquitetura e engenharia. 4319-3/00 Serviços de preparação do terreno não especificados anteriormente 4213-8/00 Obras de Urbanização - ruas, praças e calçadas 4930-2/03 Transporte Rodoviário de produtos perigosos 4930-2/02 Transporte Rodoviário de carga, exceto produtos perigosos e mudanças, intermunicipais, interestadual e internacional					
Capital Social R\$ 5.000.000,00 (cinco milhões reais)		Porte Demais	Prazo de Duração Indeterminado		
Capital Integralizado R\$ 5.000.000,00 (cinco milhões reais)					
Dados do Sócio					
Nome	CPF/CNPJ	Participação no capital	Espécie de sócio	Administrador	Término do mandato
BENJAMIN LIMA MOURA	619.123.323-02	R\$ 50.000,00	Sócio	N	
Nome	CPF/CNPJ	Participação no capital	Espécie de sócio	Administrador	Término do mandato
JOSE LAURO DE CASTRO MOURA	072.749.123-72	R\$ 4.950.000,00	PAI/REPRESENTANTE / Sócio / Administrador		
Dados do Administrador					
Nome	CPF	Término do mandato			
JOSE LAURO DE CASTRO MOURA	072.749.123-72				
Último Arquivamento		Ato/eventos		Situação	
Data	Número			ATIVA	
14/05/2020	20200340760	223 / 223 - BALANCO		Status SEM STATUS	

Esta certidão foi emitida automaticamente em 21/05/2020, às 16:19:51 (horário de Brasília).
Se impressa, verificar sua autenticidade no <https://www.empresafacil.ma.gov.br>, com o código 5S1FXPY.



MAC2000639422

Lilian Theresa Rodrigues Mendonça
Secretário Geral

Handwritten signatures and initials.

106/109

DADOS DO SEGURADO

 NOME: MUNICIPIO DE TRIZIDELA DO VALE
 ENDEREÇO: BR MA 119 1670 - AEROPORTO

CPF OU CNPJ: FRC01.558.070/0001-22

CEP: 65.727-000

CIDADE: TRIZIDELA DO VALE

 FLS. 2805001 / 20
 RUIR 1146 / UF: MA

DADOS DO TOMADOR

 NOME: ENCIZA ENGENHARIA CIVIL LTDA
 ENDEREÇO: RUA CEL. FREDERICO FILGUEIRAS, Nº 26 - CENTRO
 CEP: 65.099-110

CIDADE: SÃO LUÍS

CPF OU CNPJ: 12.094.868/0001-87

UF: MA

DADOS DO CORRETOR

NOME: TWF CORRETORA DE SEGUROS LTDA

CPF OU CNPJ: 30.220.044/0001-98

SUSEP:10.2046787.7

LIMITE MÁXIMO DE GARANTIA / MODALIDADE

LIMITE MÁXIMO DE GARANTIA (LMG): R\$ 19.150,00 - Dezenove Mil e Cento e Cinquenta Reais

MODALIDADE: Garantia Licitante

O Limite Máximo de Garantia é o valor máximo que a seguradora se responsabilizará perante o segurado em função do pagamento de indenização.

OBJETO DA GARANTIA

Este seguro garante a indenização, até o valor da garantia fixado na apólice, se o Tomador adjudicatário se recusar a assinar o Contrato Principal, nas condições propostas, dentro do prazo estabelecido no Edital número 006/2020/Processo número 2605001/2020, tendo como objeto Contratação de empresa especializada para prestação de serviços de pavimentação asfáltica em vias públicas do município de Trizidela do Vale/MA.

COBERTURAS CONTRATADAS

COBERTURA	IMPORTÂNCIA SEGURADA	PRÊMIO LÍQUIDO	INICIO DE VIGÊNCIA	FIM DE VIGÊNCIA
Garantia Licitante	R\$ 19.150,00	R\$ 300,00	06/07/2020	03/12/2020

se aplica franquia a nenhuma das coberturas contratadas por esta Apólice.

DADOS DO PRÊMIO DE SEGURO
CUSTO DO SEGURO

	R\$	
Prêmio Líquido	300,00	
Adicional de Fracionamento	0,00	
Custo de Apólice	0,00	
IOF	0,00	
Prêmio Total	300,00	

FORMA DE PAGAMENTO - BOLETO

Parcela	Valor	Vencimento
1	R\$ 300,00	16/07/2020

Susep - Superintendência de Seguros Privados - Autarquia Federal responsável pela fiscalização, normalização e controle dos mercados de seguro, previdência complementar aberta, capitalização, resseguro e corretagem de seguros. Plano de Seguro aprovado em conformidade com a Circular Susep 477/13 e Processo Susep 15414.900138/2014-20. O registro deste plano na Susep não implica, por parte da Autarquia, incentivo ou recomendação à sua comercialização. O Processo deste plano e a situação cadastral do(s) corretor(es) deste Seguro poderão ser consultados no site www.susep.gov.br, por meio dos números de registros informados nesta apólice, ou pelo telefone SUSEP de atendimento ao público 0800 021 8484 (ligação gratuita).

Belo Horizonte, 26/06/2020 09:17:00

Documento eletrônico assinado digitalmente conforme MP 2200-2 de 24/08/2001, que instituiu a infraestrutura de Chaves Públicas Brasileiras - ICP Brasil, em vigor consoante E.C. nº 32 de 11/09/2001 - Art.2º. Art.1º. - Fica instituída a infraestrutura de Chaves Públicas Brasileira - ICP Brasil, para garantir a autenticidade, integridade e validade jurídica de documentos em forma eletrônica, das aplicações de suporte e das aplicações que utilizem certificados digitais, bem como a realização de transações eletrônicas seguras.

A autenticidade do presente documento, bem como o arquivo em forma eletrônica deve ser verificada no endereço <https://www.pottencial.com.br/autenticidade>. No site, informe o Nº da Apólice: 0306920209907750397947000 e o Controle Interno: 00ABE806127B0911. Após sete dias úteis da emissão deste documento, poderá ser verificado se a apólice ou endosso foi corretamente registrado no site da SUSEP: www.susep.gov.br sob o nº de documento 030692020009900750397947000000.



João de Lima Géo Neto
 Diretor
 Certificado Digital emitido pela Serasa Certificadora Digital



Ricardo Nassif Gregório
 Diretor
 Certificado Digital emitido pela Serasa Certificadora Digital



As coberturas desta apólice foram contratadas em conformidade com as Condições Gerais do Seguro Garantia, de acordo com a Circular SUSEP nº 477/2013. As Condições Gerais deste produto encontram-se disponíveis no endereço: www.pottencial.com.br, ou através do QR Code.

CONDIÇÕES ESPECIAIS

SEGURO GARANTIA DO LICITANTE

1. OBJETO:

Este contrato de seguro garante a indenização, até o valor da garantia fixado na apólice, pelos prejuízos decorrentes da recusa do tomador adjudicatário em assinar o contrato principal nas condições propostas no edital de licitação, dentro do prazo estabelecido.

2. DEFINIÇÕES:

Para efeito desta modalidade, aplicam-se, também, as definições constantes do art. 6º da Lei nº8.666/93.

3. VIGÊNCIA:

A vigência da apólice coincidirá com o prazo previsto no edital para a assinatura do contrato principal.

4. RECLAMAÇÃO E CARACTERIZAÇÃO DO SINISTRO:

4.1. Reclamação: o segurado comunicará a seguradora da recusa do tomador adjudicatário em assinar o contrato principal nas condições propostas, dentro do prazo estabelecido no edital de licitação, data em que restara oficializada a Reclamação do Sinistro.

4.1.1. Para a Reclamação do Sinistro será necessária a apresentação dos seguintes documentos, sem prejuízo do disposto no item 7.2.1. das Condições Gerais:

Cópia do edital de licitação;

Cópia do termo de adjudicação;

Planilha, relatório e/ou correspondências informando os valores dos prejuízos sofridos, acompanhada dos documentos comprobatórios;

4.2. Caracterização: quando a seguradora tiver recebido todos os documentos listados no item 4.1.1. e, após análise, ficar comprovada a inadimplência do tomador em relação às obrigações cobertas pela apólice, o sinistro ficará caracterizado, devendo a seguradora emitir o relatório final de regulação;

5. RATIFICAÇÃO:

Ratificam-se integralmente as disposições das Condições Gerais que não tenham sido alteradas pela presente Condição Especial.

Fls. 280500 / 120 20
RUB. 1197

NS

108 | 109



APÓLICE
DE SEGURO GARANTIA

APÓLICE Nº: 0306920209907750397947000
RAMO: 0775 - SEGURO GARANTIA - SETOR PUBLICO
PROPOSTA: 865.633

CLÁUSULAS PARTICULARES

CONDIÇÃO PARTICULAR - ANTICORRUPÇÃO

FLS. 280590 / 2020
2148

1. Não estão cobertos pela presente Apólice a ocorrência de quaisquer prejuízos, rescisões e/ou demais penalidades relacionados, direta ou indiretamente, a atos, omissões e/ou fatos violadores de normas de anticorrupção, perpetrados pelo segurado, tomador, coobrigados e suas controladas, controladoras, coligadas, filiadas, filiais e seus respectivos sócios/acionistas, representantes, titulares, funcionários e/ou prepostos.



MINISTÉRIO DA FAZENDA
SUPERINTENDÊNCIA DE SEGUROS PRIVADOS
COORDENAÇÃO-GERAL DE REGISTROS E AUTORIZAÇÕES

CERTIDÃO DE ADMINISTRADORES

Certificamos que a POTTENCIAL SEGURADORA S.A., com sede na cidade BELO HORIZONTE, CNPJ 11699534000174, possui os seguintes diretores:

Nome	Cargo
CARLOS FERREIRA QUICK	Diretor
DANIEL AMORIM DE OLIVEIRA	Diretor
EDMAR VIDIGAL PAIVA	Diretor
JOAO DE LIMA GEO NETO	Presidente
RICARDO NASSIF GREGORIO	Diretor

Código da Certidão: **CA03069_25062020_083241_486**
 Esta certidão é válida por 30 (trinta) dias, a contar da data de emissão.

Rio de Janeiro, 25 de Junho de 2020.

SUSEP - Superintendência de Seguros Privados

109 / 109
 CPL - TRIZIDELA DO VALE
 PROC. 280500 / 120.20
 FLS. 1199
 RUB. /